



Informes generales

Sector público local de Navarra

Ejercicio de 2003



Enero de 2006



CÁMARA DE
COMPTOS
DE NAVARRA
NAFARROAKO
COMPTOS
GANBERA

Índice

I. Introducción	3
II. Objetivo	4
III. Alcance y limitaciones.....	5
III. 1. Alcance	5
III. 2. Limitaciones.....	7
IV. Conclusiones	8
IV. 1. Estructura del Sector público local de Navarra.....	8
IV. 2. Marco regulador de las entidades locales de Navarra durante el ejercicio 2003.....	10
IV. 3. Informes de fiscalización realizados.....	11
IV. 4. Situación financiera del Sector público local de Navarra en 2003.....	12
V. Análisis del Montepío municipal	14
Anexo 1. Costo del Montepío municipal, ordenado por total cargo.....	18
APÉNDICE. Situación financiera del Sector público local de Navarra, año 2003.....	23

I. Introducción

Este año se produce un cambio significativo en la presentación de este informe, ya que los datos referentes a la situación económica han sido elaborados por el Departamento de Administración Local y se incluyen como un apéndice de este informe.

Queremos destacar la incidencia positiva que para la realización de este trabajo representa la masiva implantación del sistema de intercambio de datos de los expedientes contables de la administración local (IDECAL), ya que permite una mejor y más rápida transmisión de la información y favorece su recepción y tramitación.

Como consecuencia de lo anterior, el informe se estructura en los siguientes epígrafes:

- Introducción.
- Objetivos.
- Alcance y limitaciones.
- Conclusiones generales en relación con la estructura del sector público local de Navarra, con el marco normativo regulador de las entidades locales de Navarra y con la situación financiera del Sector público local de Navarra.
- Análisis sobre la situación del Montepío de los funcionarios municipales
- Un anexo que presenta el desglose de las aportaciones de los municipios al déficit del Montepío
- Un apéndice, que es el informe elaborado por el Departamento de Administración Local sobre la situación financiera del Sector público local de Navarra en el año 2003.

Este apéndice presenta dos partes, en la primera se presentan datos agregados de todo el sector local, de los municipios y concejos, y de las mancomunidades. En la segunda, se presentan las liquidaciones presupuestarias y unos indicadores por término municipal.

II. Objetivo

De acuerdo con la Ley Foral 6/1990, de 2 de julio, de la Administración Local de Navarra y la Ley Foral 19/1984, de 20 de diciembre, reguladora de la Cámara de Comptos, se ha procedido a realizar el informe sobre el Sector público local de Navarra correspondiente al ejercicio de 2003.

Con la elaboración de este informe, la Cámara de Comptos pretende la consecución de los siguientes objetivos:

a) Ofrecer al Parlamento, a las administraciones públicas y a la opinión pública de Navarra una visión de la situación económica y de la organización de las entidades locales de Navarra así como del sometimiento de su actividad al principio de legalidad, de acuerdo con los trabajos realizados al efecto por esta Cámara de Comptos.

b) Cumplimentar el artículo 350.2 de la Ley Foral de Administración Local de Navarra (en adelante LFAL), que establece la obligación de remitir anualmente al Parlamento y al Gobierno de Navarra una memoria-resumen de las actuaciones de la Cámara de Comptos en el ámbito local.

c) Proponer, en su caso, al Parlamento y a las administraciones públicas de Navarra la adopción de un conjunto de medidas generales que permitan mejorar la gestión de las entidades locales.

d) Presentar un resumen de las cuentas de todos los municipios de Navarra, incluyendo una serie de indicadores que favorezcan el análisis de su situación económico-financiera.

Además de estos objetivos generales, este año hemos efectuado un análisis de los efectos del reparto del déficit del Montepío de los funcionarios municipales de Navarra entre los diversos ayuntamientos.

Los plazos establecidos en la Ley Foral de Haciendas Locales para la aprobación y remisión al Gobierno de las cuentas generales de cada ejercicio por parte de las entidades locales y la complejidad del tratamiento de dicha información, provocan que este informe no se pueda realizar hasta el segundo semestre de este año 2005.

Debido a la diferencia temporal, antes mencionada, una parte de las recomendaciones que se recogen y mencionan en este informe, se han podido ir aplicando hasta la fecha de emisión de este informe.

III. Alcance y limitaciones

III. 1. Alcance

Para la realización del presente trabajo se ha analizado la siguiente documentación:

a) Estructura del Sector público local. Se ha trabajado con información del Instituto de Estadística de Navarra y del Departamento de Administración Local, así como con la información existente en la propia Cámara de Comptos de Navarra.

b) Marco regulador. Se ha analizado la normativa aprobada y publicada durante el ejercicio.

c) Informes de fiscalización. Se han utilizado los informes realizados y publicados por la Cámara de Comptos relativos al año 2003 que se relacionan a continuación:

Ayunt. fiscalizados <5.000 habitantes	Ejercicio	BOPN nº (fecha)	Población según censo 1-1-2003	Derechos reconocidos (euros)	Obligaciones reconocidas (euros)
Allo	2003	64 (16/06/2005)	1.029	1.328.980,00	1.118.162,00
Orkoien	2003	91 (23/09/2005)	1.885	5.727.867,00	3.202.750,00
Total			2.914	7.056.847,00	4.320.912,00

Ayunt. fiscalizados >5.000 habitantes	Ejercicio	BOPN nº (fecha)	Población según censo 1-1-2003	Derechos reconocidos	Obligaciones reconocidas
Altsasu-Alsasua	2003	11 (15/02/2005)	7.355	6.664.868,00	5.314.528,00
Ansoáin	2003	11 (15/02/2005)	8.854	11.441.870,66	11.566.003,38
Barañáin	2003	36 (21/04/2005)	21.540	12.307.581,00	16.006.956,00
Baztán	2003	30 (04/04/2005)	7.746	10.288.372,00	8.766.525,00
Berriozar	2003	25 (18/02/2005)	7.577	6.800.697,00	8.061.744,00
Burlada	2003	36 (21/04/2005)	17.964	12.049.606,59	12.656.547,01
Cintruénigo	2003	64 (16/06/2005)	6.349	11.658.805,00	10.643.633,00
Corella	2003	36 (21/04/2005)	7.432	8.202.819,00	7.879.105,00
Estella	2003	42 (04/05/2005)	13.449	11.472.035,00	12.281.909,00
Pamplona	2003	39 (27/04/2005)	190.937	171.712.873,97	191.907.755,39
Peralta	2003	39 (27/04/2005)	5.668	6.803.466,00	7.339.944,00
Tafalla	2003	7 (04/02/2005)	10.842	13.155.816,00	12.202.629,00
Tudela	2003	36 (21/04/2005)	31.228	34.760.365,57	37.459.321,39
Villava	2003	39 (27/04/2005)	10.035	7.188.746,00	7.018.511,00
Zizur Mayor	2003	11 (15/02/2005)	12.474	7.279.966,10	7.412.702,59
San Adrián	2003	42 (04/05/2005)	5.793		
Total			359.450	331.787.887,89	356.517.813,76

La población de las 18 entidades fiscalizadas asciende a 362.364 habitantes, representando al 62,7 por ciento de los 578.210 habitantes del Censo Oficial a 1 de enero de 2003.

También se han revisado 30 organismos autónomos, dependientes de estos ayuntamientos, que representan el 43 por ciento de los 75 existentes a 1 de enero de 2003.

La ejecución presupuestaria fiscalizada de estos organismos autónomos asciende a 52.249.130,16 euros los derechos reconocidos, y 50.898.591,02 euros las obligaciones reconocidas. Presentan los siguientes derechos y obligaciones reconocidas:

Entidad local	Organismo autónomo / Patronato	Derechos reconocidos	Obligaciones reconocidas
Altsasu-Alsasua	Residencia de Ancianos "Aita Barandiaran"	639.309,00	639.309,00
	Patronato de Música	146.417,00	151.887,00
	Patronato de Deportes	Baja 31/01/2003	
Ansoáin	Patronato Deporte y Cultura Gazte-Berriak	89.871,23	392.432,84
	Patronato para el fomento del euskera	43.498,26	77.131,76
	Patronato Educación sexual y control natalidad	0,16	9.692,00
Barañáin	Servicio Municipal Lagunak	1.122.687,00	1.373.923,00
	Escuela de Música Luis Morondo	746.140,00	724.521,00
Baztán	Residencia ancianos "Fco. Joaquín de Iriarte"	1.411.569,00	1.401.476,00
	Ikastola Baztan	423.379,00	408.464,00
Burlada	Patronato de Deportes	1.685.306,80	1.656.395,54
	Patronato de Cultura	396.866,06	397.649,88
	Patronato de Música	655.959,43	657.499,61
Cintruénigo	Junta Municipal de Aguas	1.099.121,00	918.175,00
	Patronato Municipal San Francisco de Asís	1.001.745,00	1.210.364,00
Corella	Corella P. Residencia de Ancianos San José	514.093,00	593.278,00
Estella	Patronato de Música	110.631,00	241.054,00
Pamplona	Gerencia de Urbanismo	30.963.867,71	28.432.852,09
	Escuelas Infantiles	4.589.088,31	4.376.574,04
Peralta	Escuela de Música	110.856,00	169.948,00
Tafalla	Escuela de Música	198.753,00	378.657,00
	Patronato de Cultura	31.516,00	353.580,00
	Patronato de Deportes	222.077,00	539.648,00
Tudela	Junta Municipal de Aguas	3.048.222,61	2.768.930,97
	Centro Cultural Castel Ruiz	1.632.703,60	1.676.709,65
Villava	Patronato de Deporte		
Zizur Mayor	Patronato de Escuela de Música	336.070,52	329.065,01
	Patronato de Cultura	387.251,47	389.647,32
	Patronato de Deportes Ardoi	416.500,00	401.923,31
Orkoien	Patronato de Deportes Mendikur	88.358,00	85.091,00
	Patronato Argia	137.273,00	142.712,00
	Total	52.249.130,16	50.898.591,02

d) Situación financiera. Se ha realizado a partir de la información facilitada por el Departamento de Administración Local e incluida como apéndice al informe.

e) Para el estudio del Montepío Municipal se ha efectuado un trabajo específico analizando aspectos como: reparto del déficit, número de pensionistas por localidad, número de funcionario acogidos y aquéllos que se han considerado necesarios de acuerdo con las circunstancias. Al tener disponibles, en el momento de efectuar el trabajo, los datos relativos al año 2004, nos ha parecido más adecuado trabajar con ellos por ser más actuales.

III. 2. Limitaciones

Las limitaciones que han afectado a la realización del presente informe son las siguientes:

- No se ha elaborado la normativa de consolidación del sector público local, por lo que no disponemos de estados financieros consolidados de las entidades locales.
- La información disponible sobre la ejecución del presupuesto y la situación económica del Sector público local de Navarra correspondiente a 2003 no es completa. No obstante, estimamos, que el alto grado de cuentas rendidas permite obtener unas conclusiones que pueden considerarse válidas para el sector local.

Queremos agradecer al personal de las entidades locales de Navarra, del Departamento de Administración Local del Gobierno de Navarra y de la Federación Navarra de Municipios y Concejos, la colaboración prestada en la realización del presente trabajo.

IV. Conclusiones

IV. I. Estructura del Sector público local de Navarra

A 31 de diciembre de 2003, la composición del Sector público local de Navarra es la siguiente:

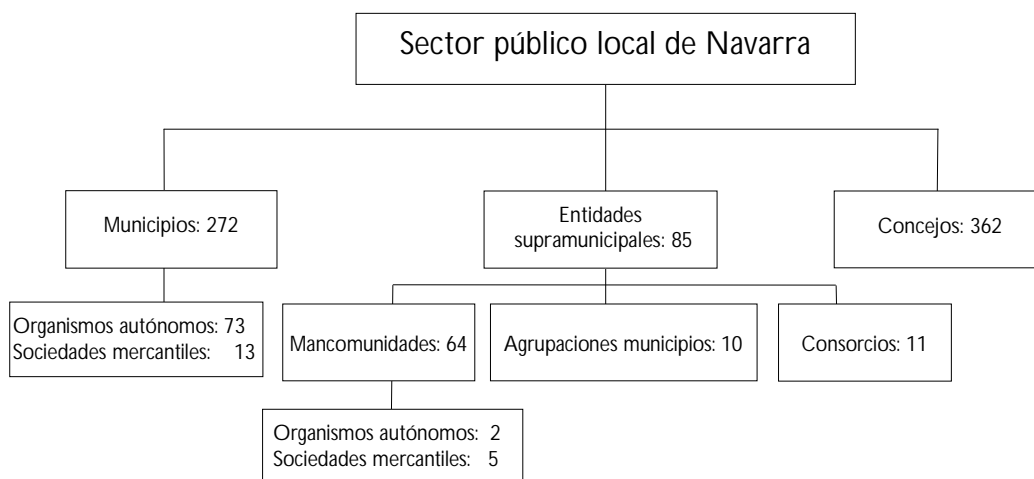

La estructura del Sector público local de Navarra a 31 de diciembre de 1999, 2000, 2001, 2002 y 2003, sin tener en cuenta las fundaciones, se refleja a continuación:

Entidad	1999	2000	2001	2002	2003
Municipios	272	272	272	272	272
Concejos	366	363	362	362	362
Mancomunidades	59	59	62	64	64
Agrupaciones municipales	9	9	10	10	10
Consorcios	8	8	8	8	11
Organismos Autónomos (ayuntamientos y mancomunidades)	74	76	75	76	75
Sociedades mercantiles de ayuntamientos	6	9	9	10	13
Sociedades mercantiles de mancomunidades	5	5	5	5	5
Total	799	801	803	807	812

Fuente: Los datos proceden de informes anteriores, del Instituto de Estadística de Navarra y del Departamento de Administración Local.

El número total de entidades se incrementa en cinco, según el siguiente desglose:

	Alta	Baja
Consorcios	Urrobi	
	Parque Fluvial de la Comarca	
	Vía Verde del Tarazonica	
OO.AA.		Patronato Munic. Deporte de Altsasu/Alsasua
Sociedades	Iturgain, S.A.	
	Pamplona Centro Histórico	

Congresos Pamplona C.B.S.A.

En opinión de esta Cámara, tal y como viene afirmando de forma reiterada en sus distintos informes, el problema no es en sí el número de entidades, sino que siga sin actualizarse el modelo de Administración Local de Navarra que debe conciliar, a su vez, las actuales exigencias y demandas de los ciudadanos con una gestión pública racional.

Recomendamos la aplicación con carácter prioritario y urgente de las medidas legislativas y administrativas precisas para racionalizar la actual situación de la Administración Local de Navarra, que pueda dar respuesta eficaz y eficiente a las necesidades de los ciudadanos en el siglo XXI y cuente con los recursos financieros para conseguir este fin.

La adopción de estas medidas implica a toda la sociedad navarra y a sus poderes públicos, por lo que debe procurarse alcanzar un amplio consenso en la definición del citado modelo, salvaguardando la voluntad y los intereses legítimos de los ciudadanos.

IV. 2. Marco regulador de las entidades locales de Navarra durante el ejercicio 2003

Durante el ejercicio 2003 se han producido las siguientes novedades normativas relevantes en el ámbito local:

- Ley Foral 10/2003, de 5 de marzo, sobre régimen transitorio de los derechos pasivos del personal funcionario de los montepíos de las administraciones públicas de Navarra.
- Ley Foral 23/2003, de 4 de abril, por la que se establece un sistema de compensación económica a los ayuntamientos de Navarra que abonen a sus miembros retribuciones o asistencias por el ejercicio de sus cargos.
- Las Cortes Generales aprobaron la Ley 57/2003, de 16 de diciembre, de medidas para la modernización del gobierno local que, junto a diversas reformas del régimen jurídico de las entidades locales, introduce un régimen especial para las grandes ciudades. Esta ley tiene su desarrollo en Navarra en el año 2004, al aprobarse la Ley Foral 11/2004, de 29 de octubre.
- Orden Foral 227/2003, de 10 de junio, del Consejero de Administración Local, por la que se crea, para el ámbito de la Comunidad Foral, el Registro Especial de Intereses.

En relación con el marco jurídico vigente aplicable a las corporaciones locales, esta Cámara de Comptos quiere dejar constancia de que:

1.º Las fórmulas previstas por la Ley Foral de Administración Local de 1990, para dotar de un mayor grado de racionalidad administrativa al sector local navarro, no han dado los frutos deseados y los resultados a este respecto han sido escasos, ya que el número de entidades locales de Navarra y de organismos y entes de ellas dependientes no ha dejado de crecer en los últimos años.

2.º Apreciamos, asimismo, una falta de remisión generalizada de los contratos celebrados por las entidades locales al Registro Público de Contratos de la Junta de Contratación Administrativa, previsto en el artículo 163 de la Ley Foral de Contratos, que permita un conocimiento de la contratación en el ámbito local así como de las incidencias que origina su cumplimiento. A este respecto, la previsible entrada en vigor durante 2006 de la nueva Ley Foral de Contratos debe representar un cambio en esta materia, para el que las entidades locales deben estar preparadas a fin de utilizar las nuevas tecnologías y la remisión telemática de datos, para dar cumplimiento a esta obligación de envío de contratos y sus incidencias, necesario a efectos de lograr un mayor grado de control y conocimiento sobre esta materia esencial de la actividad municipal.

3.º Es conveniente disponer de información financiera del resto de entidades que integran el sector local, especialmente las sociedades mercantiles, de acuerdo con lo estipulado en la Ley Foral de Haciendas Locales.

Hay que recordar, por otra parte, que el Decreto Foral 270/98, señala que “el estado de consolidación... no será de obligado cumplimiento hasta que no se desarrolle la normativa de consolidación aplicable”.

A la vista de todo ello, recomendamos que:

- Los poderes públicos completen las previsiones del marco normativo regulador de las entidades locales al objeto de que éstas dispongan de las herramientas y mecanismos que establece la legislación vigente, permitiéndoles con ello gestionar sus recursos con mayores dosis de eficacia. Al respecto debe diseñarse un modelo administrativo que tenga en consideración la diversa configuración de las entidades locales de Navarra –tamaño, medios y recursos humanos- al objeto de adecuar las exigencias normativas, así como deben adoptarse las medidas previstas en la legislación vigente para lograr un mayor grado de racionalización administrativa del sector local de la Comunidad Foral, para la mejor prestación de los servicios en el ámbito local.

- Se adopten las medidas legislativas oportunas sobre la presentación y consolidación de la información financiera de los entes locales y sus sociedades mercantiles públicas, al objeto de proporcionar una visión integral de la actividad realizada por dichas sociedades y por ende, de todo el Sector público local.

- Las entidades locales de Navarra cumplan con su obligación de remitir al Registro de Contratos de la Junta de Contratación Administrativa los contratos que celebren, que permita un conocimiento de la contratación que llevan a cabo las entidades locales de Navarra, así como de las incidencias que origine su cumplimiento, tal y como dispone el artículo 163 de la Ley Foral de Contratos para lo que deben adoptarse las medidas necesarias que faciliten dicho cumplimiento.

IV. 3. Informes de fiscalización realizados

Como se ha visto en el epígrafe “alcance” de este informe han sido 18 las entidades fiscalizadas, que cuentan con treinta organismos autónomos, cuyos informes están publicados en el BOPN (Boletín Oficial del Parlamento de Navarra) y en la página web de la Cámara de Comptos de Navarra.

Al haber sido todos ellos publicados, nos remitimos a sus propios informes.

En general, se produce una evolución positiva en la gestión de las entidades fiscalizadas en los últimos años por la Cámara de Comptos de Navarra, principalmente en las que han sido objeto de auditoría recurrente, con las salvedades referidas a la actualización de los inventarios y a un mayor rigor en el cumplimiento de determinados aspectos formales en el ámbito de la contratación.

IV. 4. Situación financiera del Sector público local de Navarra en 2003

En el anexo se presenta el informe elaborado por el Departamento de Administración Local donde se analiza la situación financiera del Sector local de Navarra en el año 2003.

Si nos fijamos en las cuentas agrupadas de todo el sector local, su resultado se puede resumir de la siguiente manera:

Resultado presupuestario ajustado	18,5 millones de euros
Ahorro neto	36,9 millones de euros
Capacidad de endeudamiento	7,9 por ciento
Remanente de Tesorería para gastos generales	68,2 millones de euros
Deuda total	186,7 millones de euros
Deuda viva por habitante	328 euros

Los gastos se destinan principalmente a inversiones (35 por ciento), personal (25 por ciento) y bienes corrientes y servicios (23 por ciento), obteniéndose su financiación de transferencias (47 por ciento) y de ingresos tributarios (34 por ciento).

Si analizamos los gastos atendiendo a los códigos funcionales, las principales subfunciones corresponden a:

	Porcentaje
Urbanismo	17,51
Promoción y difusión deportiva	9,26
Administración general de la entidad	8,54
Saneamiento, abastecimiento y distribución de aguas	7,15
Pensiones y otras prestaciones económicas similares	6,68
Carga financiera	5,04
Seguridad y Policía local	4,56
Promoción y difusión de la cultura	4,26
Subtotal	63,00

La evolución en los últimos años se presenta a continuación:

	2003	2002	2001	2000
Gastos				
Corrientes %	56,5	58,1	54,3	61,7
Capital %	43,5	41,9	45,7	38,3
Ingresos				

Corrientes %	68,9	66,4	65,4	75,4
Capital %	31,1	33,6	34,6	24,6

Entre el año 2000 y el 2003 se observa un descenso del peso de los gastos e ingresos corrientes y, por lo tanto, un incremento en los de capital.

Si analizamos los ingresos según su procedencia, hay una cierta estabilidad en su composición, siendo los más importantes las transferencias, como se desprende del cuadro siguiente:

Procedencia de los ingresos	(porcentaje)			
	2003	2002	2001	2000
Ingresos Tributarios (1+2+3)	34	32	32	37
Transferencias (4 y 7 sin urbanismo)	43	42	39	44
Urbanismo	4	7	12	5
Financieras (8+9)	8	4	7	5
Patrimoniales (5+6)	10	15	10	8
Total	100	100	100	100

En el cuadro siguiente podemos ver la evolución de los gastos e ingresos corrientes y de los ingresos tributarios en el periodo 2000 a 2003:

	2003	% Var.		2002	% Var.		2001	2000
		2003/02	2003/00		2002/01	2001		
Gastos corrientes (1al 4)	399.978.927	8,3	27,7	369.235.005	7,7	342.961.271	313.203.912	
Gastos corrientes por habitante	696	6,7	20,3	653	5,1	621	579	
Ingresos corrientes (1 al 5)	466.765.215	4,2	15,8	447.951.952	8,5	412.998.159	403.047.518	
Ingresos corrientes por habitante	813	2,7	9,1	792	5,9	747	745	
Ingresos tributarios (1+2+3)	233.143.120	6,6	17,9	218.651.278	9,6	199.523.140	197.779.485	
Ingr. Tribut. (1+2+3) por habitante	406	5,0	11,0	386	7,0	361	366	
Población referencia	574.396			565.871		552.594	540.929	

Observamos que en este periodo, en el que la población crece un 6,2 por ciento:

- Los gastos corrientes crecen un 27,7 por ciento, que se reduce al 20,3 por ciento si lo analizamos por habitante.
- Los ingresos corrientes han tenido un incremento del 15,8 por ciento, que es del 9,1 por ciento si los medimos por habitante.
- Los ingresos tributarios aumentan el 17,9 por ciento que queda en el 11 por ciento si lo medimos por habitante.

La evolución de la deuda en los últimos años ha sido:

	Millones de euros			
	2000	2001	2002	2003
Deuda total	156	170	172	187
Deuda/Habitante	293	314	309	328

Como se desprende de estos datos la deuda entre 2000 y 2003 ha sufrido un incremento del 19 por ciento, aunque la deuda por habitante solo lo ha hecho en un 12 por ciento.

En la segunda parte del anexo se incluyen los datos individuales de cada municipio y, previamente, unos indicadores medios para cada uno de los ocho estratos de población (desde 500 habitantes hasta los mayores de 50.000), de forma que cada entidad puede compararse con la media de su estrato.

V. Análisis del Montepío municipal

En la normativa vigente sobre el Montepío de funcionarios municipales de Navarra, básicamente los acuerdos del Consejo Foral Administrativo de Navarra de 31 de mayo de 1947, de 29 de diciembre de 1971 y de 29 de diciembre de 1976, así como la Ley Foral 10/2003, de 5 de marzo, sobre derechos pasivos, se establece que:

“Los fondos del Montepío se constituirán por las cuotas de los asociados y las de los Ayuntamientos, hasta el total reintegro de la cantidad que por el Montepío haya sido abonado en concepto de jubilaciones y pensiones durante el ejercicio anterior.

Para cubrir el déficit entre los ingresos y gastos del Montepío, se realizará un reparto pasivo entre los Municipios de Navarra, con arreglo a las siguientes normas:

a) El déficit relativo a Secretarios y Facultativos (Médicos, Practicantes, Veterinarios y Farmacéuticos), se girará a los Ayuntamientos en proporción al número de habitantes de derecho que figuren en el censo vigente, relativo al 31 de diciembre de 1970, o en sus rectificaciones quinquenales.

b) El déficit relativo a los Depositarios Funcionarios, Comadronas de nómina y plantilla, restantes funcionarios administrativos y subalternos, se girará a los Ayuntamientos en proporción al número de sus empleados.

Quedarán exentos de este reparto pasivo los Ayuntamientos que por sus Reglamentos de régimen interior, tuvieren asignados a sus propias expensas los derechos pasivos de sus funcionarios, y que, por consiguiente, no pertenezcan al Montepío¹.

Las Entidades Locales de Navarra financiarán el coste neto global anual de las clases pasivas del Montepío de funcionarios Municipales de Navarra en el 64,3 por 100. Las cantidades complementarias necesarias para financiar la totalidad del coste neto global anterior serán atendidas con cargo a los Presupuestos Generales de Navarra. ”

En el año 2004 el déficit quedó fijado en 16.851.922 euros y su distribución se publicó en el BON nº 44, de 13 de abril de 2005.

Los cálculos aquí presentados se han realizado sobre el déficit global, que se reparte entre los municipios, sin tener en cuenta la aportación con cargo a los Presupuestos de Navarra.

Del trabajo realizado se desprende que:

- Hay un total de 1.244 pensionistas que en 2003 generaron un déficit en el Montepío de 16.851.922 euros, lo que representa una media por

¹ Los Ayuntamientos exentos, por no estar sus funcionarios comprendidos en este Montepío son: Pamplona, con carácter total; y parcialmente, Tudela (cuyos funcionarios sanitarios sí están incluidos en este Montepío) y Tafalla (cuyo secretario y funcionarios sanitarios también están incluidos en este Montepío).

pensionista de 13.546 euros, aunque deben tenerse presente los diferentes tipos de pensión existentes.

- Estas 1.244 pensiones corresponden a:

Viudedad, 489.
Jubilación, 334.
Orfandad, 223.
Incapacidad, 150.
Otras, 48.

- No tienen ningún pensionista a su cargo 67 municipios, que soportan un cargo total de 813.953 euros (un cinco por ciento del total), con aportaciones que oscilan entre los 295.211 euros de Zizur Mayor y los 598 euros de Roncesvalles/Orreaga.

- Estos 67 municipios tienen un total de 12 funcionarios activos adscritos al Montepío, que aportan una cuota de 18.024 euros.

- En todos los casos, excepto en los municipios de Orkoien, Ayegui y Lekunberri, el cargo corresponde al reparto del déficit relativo a secretarios y facultativos. En los tres municipios citados se realiza también cargo por administrativos o subalternos.

- Cinco municipios superan los 50.000 euros de cargo:

Municipio	Habitantes	Cargo	Funcionarios activos
Zizur Mayor	12.833	295.211	0
Orkoien	1.885	70.332	1
Beriáin	3.042	69.978	0
Ayegui	1.260	55.955	2
Irurtzun	2.234	51.391	1

- Un total de 203 municipios se reparten el resto del cargo, 16.037.968 euros, con valores que oscilan entre 1.219.362 euros, de Burlada y 391 de Petilla de Aragón. Pamplona, por estar excluido, y Castillo Nuevo, que cuenta con un pensionista, no soportan ningún cargo.

- El municipio con mayor número de pensionistas es Burlada con 40 y al mismo tiempo es el que mayor número de funcionarios activos tiene adscritos al Montepío, 32.

- De los 203 municipios que cuentan con pensionista, un total de 41 municipios superan el coste medio de 13.546 euros.

- Los municipios que superan los 50.000 euros de coste por pensionista son:

Municipio	Total cargo	Pensionistas	Coste por pensionista
Barañáin	929.900	1	929.900
Ansoáin	389.237	1	389.237
Berrioplano	91.690	1	91.690

Villava	672.893	11	61.172
Tudela	363.804	6	60.634
Berriozar	279.462	5	55.892
Noáin	151.799	3	50.599

- Las siguientes entidades, que cuentan con pensionistas, no soportan cargos por el déficit del Montepío:

Entidad	Pensionistas
Comunidad de Bardenas Reales de Navarra	7
Junta General del Valle de Salazar	2
Junta del Monte Limitaciones de las Améscuas	1
Espinal/Aurizberri	1
Castillo Nuevo	1

- En el caso de los municipios que cuentan con montepío propio, Pamplona está exento con carácter total, mientras que Tudela cuenta con seis pensionistas, no tiene funcionarios activos acogidos al Montepío y soporta un cargo de 363.804 euros.

Por su parte, en Tafalla hay 11 pensionistas, existe un funcionario acogido al Montepío y contribuye al déficit con 248.030 euros.

En resumen, la disparidad de los resultados obtenidos se produce principalmente por la no incorporación de nuevos funcionarios al sistema, que, aunque puede permanecer vigente muchos años, es ya un sistema a extinguir. Puede afirmarse, por lo tanto, que se han alterado las condiciones básicas de su funcionamiento al coexistir empleados acogidos al Montepío y otros al sistema de la Seguridad Social. Igualmente debe tenerse presente la transferencia al Gobierno de Navarra de los funcionarios sanitarios municipales.

Por ello, recomendamos analizar si la carga originada por el déficit se está repartiendo actualmente con equidad entre las entidades locales y, en su caso, estudiar posibles alternativas.

Informe que se emite a propuesta del auditor don Jesús Muruzábal Lerga, responsable de la realización de este trabajo, una vez cumplimentados los trámites previstos por la normativa vigente.

Pamplona a 17 de enero de 2006

El presidente,

Luis Muñoz Garde

Anexo 1. Costo del Montepío municipal, ordenado por total cargo

Entidad	Total pensionistas	Total cargo	Coste por pasivo	Funcionarios	Cuotas
Burlada/Burlata	40	1.219.362,62	30.484,07	32	42.583,66
Barañáin	1	929.900,61	929.900,61	17	28.675,59
Estella	61	887.055,18	14.541,89	25	33.104,38
Villava	11	672.893,71	61.172,16	18	23.915,40
Altsasu/Alsasua	22	465.306,43	21.150,29	12	16.880,24
Baztan	25	455.273,23	18.210,93	12	15.278,54
Corella	31	439.536,04	14.178,58	11	15.787,39
Ansoáin	1	389.237,03	389.237,03	7	10.932,05
Tudela	6	363.804,87	60.634,15	0	0,00
Cortes	14	336.100,10	24.007,15	11	10.274,58
Cintruénigo	27	320.247,73	11.861,03	8	11.165,92
Zizur Mayor/Zizur Nagusia	0	295.211,66	Sin pensionista	0	0,00
Peralta	17	291.440,66	17.143,57	7	8.987,55
Cascante	25	286.924,14	11.476,97	9	13.188,77
San Adrián	13	279.774,16	21.521,09	7	6.972,24
Berriozar	5	279.462,33	55.892,47	4	4.610,61
Sangüesa/Zangoza	18	257.483,19	14.304,62	6	7.210,69
Mendavia	14	255.721,21	18.265,80	7	8.872,98
Tafalla	11	248.030,25	22.548,20	1	620,40
Huarte/Uharte	9	226.473,65	25.163,74	6	8.877,28
Ribaforada	6	221.711,79	36.951,97	8	9.214,66
Olite	18	210.985,95	11.721,44	7	10.037,35
Funes	14	207.409,18	14.814,94	7	8.695,97
Azagra	12	202.816,07	16.901,34	5	6.598,12
Murchante	11	191.820,10	17.438,19	6	7.783,80
Lodosa	11	191.358,82	17.396,26	5	5.973,89
Castejón	17	187.995,49	11.058,56	5	5.633,82
Falces	16	184.740,79	11.546,30	6	7.586,51
Bera/Vera de Bidasoa	11	182.707,06	16.609,73	4	5.026,38
Arguedas	11	170.495,31	15.499,57	6	7.464,49
Milagro	15	166.282,13	11.085,48	5	8.666,97
Aranguren-Aranguren Ibarra	7	165.665,32	23.666,47	2	2.940,05
Villafranca	20	161.405,27	8.070,26	5	7.354,47
Viana	12	153.919,57	12.826,63	3	3.677,67
Noáin (Valle de Elorz)	3	151.799,79	50.599,93	3	4.104,81
Fitero	13	149.443,13	11.495,63	4	3.963,45
Egüés	6	147.469,07	24.578,18	3	3.175,90
Valtierra	14	145.158,43	10.368,46	5	5.943,05
Ablitas	11	144.790,65	13.162,79	6	5.702,57
Lesaka	15	141.103,77	9.406,92	4	4.921,64
Leitza	10	138.299,80	13.829,98	3	3.390,12
Aoiz/Agoitz	7	126.948,59	18.135,51	4	5.640,64
Cadreita	6	121.023,71	20.170,62	3	3.920,48
Caparroso	13	119.476,50	9.190,50	4	5.852,37
Puente la Reina/Gares	9	112.508,77	12.500,97	3	3.607,32
Andosilla	10	107.464,94	10.746,49	3	2.595,21
Buñuel	13	106.731,14	8.210,09	3	2.892,31

Marcilla	8	105.233,54	13.154,19	2	3.073,81
Sartaguda	7	102.597,44	14.656,78	4	5.541,78
Santacara	5	95.098,08	19.019,62	4	5.335,10
Berrioplano	1	91.690,07	91.690,07	2	2.212,16
Carcastillo	12	88.506,14	7.375,51	1	1.259,91
Lerín	9	86.761,25	9.640,14	3	4.821,11
Arróniz	12	71.187,47	5.932,29	2	2.733,38
Murillo el Fruto	7	71.147,39	10.163,91	3	3.582,05
Orcoyen	0	70.332,90	Sin pensionista	1	1.341,93
Beriáin	0	69.978,49	Sin pensionista	0	0,00
Artajona	7	65.295,00	9.327,86	2	2.011,29
Cabanillas	9	63.960,76	7.106,75	2	2.709,11
Larraza	12	62.781,61	5.231,80	2	3.085,05
Doneztebe/Santesteban	5	60.993,23	12.198,65	2	2.853,38
Lumbier	7	59.774,01	8.539,14	2	2.915,70
Ezcabarte	5	59.244,92	11.848,98	1	1.026,80
Olza	4	58.692,82	14.673,21	2	2.927,21
Fustiñana	14	57.395,23	4.099,66	0	0,00
Ayegui	0	55.955,33	Sin pensionista	2	2.949,88
Etxarri-Aranatz	9	55.853,97	6.206,00	1	1.671,68
Irurtzun	0	51.391,17	Sin pensionista	1	1.671,68
Mendigorría	10	50.273,31	5.027,33	1	1.086,40
Miranda de Arga	7	50.043,28	7.149,04	2	2.849,59
Villatuerta	4	49.284,14	12.321,04	1	1.216,49
Galar	5	48.496,08	9.699,22	1	1.671,68
Los Arcos	9	47.529,90	5.281,10	1	539,56
Arakil	9	46.914,72	5.212,75	2	2.743,59
Goizueta	5	45.695,50	9.139,10	1	1.170,30
Uharte-Arakil	3	44.821,34	14.940,45	2	2.751,47
Berbinzana	3	43.763,16	14.587,72	1	1.030,04
Cáseda	16	41.594,84	2.599,68	2	2.976,84
Cizur	6	40.119,16	6.686,53	1	1.671,68
Lekunberri	0	39.501,46	Sin pensionista	1	1.147,04
Olazti/Olazagutía	10	39.198,99	3.919,90	0	0,00
San Martín de Unx	9	36.999,95	4.111,11	1	874,84
Ultzama	4	36.990,60	9.247,65	0	0,00
Allín	4	35.912,82	8.978,21	1	1.145,04
Urdazubi/Urdaiz	3	35.619,70	11.873,23	1	1.119,48
Esteribar	4	35.587,35	8.896,84	2	2.489,54
Yerri	5	34.874,22	6.974,84	0	0,00
Roncal/Erronkari	2	34.055,42	17.027,71	1	1.010,16
Améscoa Baja	4	32.417,46	8.104,37	2	2.171,16
Sesma	11	31.906,69	2.900,61	1	1.671,68
Cirauqui	6	28.252,46	4.708,74	2	2.754,84
Monteagudo	10	26.546,73	2.654,67	1	1.671,68
Cárcar	6	25.718,59	4.286,43	1	1.671,68
Lakuntza	3	25.097,48	8.365,83	0	0,00
Larraun	7	24.706,41	3.529,49	0	0,00
Allo	7	24.660,39	3.522,91	1	1.671,68
Arbizu	4	22.152,96	5.538,24	0	0,00
Aibar/Oibar	8	21.324,80	2.665,60	1	1.671,68

Oteiza	4	21.255,79	5.313,95	0	0,00
Zubieta	2	20.202,28	10.101,14	1	254,29
Obanos	4	20.128,58	5.032,15	1	1.834,06
Fontellas	1	18.495,30	18.495,30	0	0,00
Etxalar	1	18.472,30	18.472,30	1	1.671,68
Mélida	9	17.529,12	1.947,68	1	1.671,68
Iza	3	17.345,10	5.781,70	0	0,00
Erro	7	17.276,08	2.468,01	0	0,00
Dicastillo	5	16.010,86	3.202,17	1	1.671,68
Bertizarana	1	15.849,83	15.849,83	0	0,00
Basaburua	0	15.711,80	Sin pensionista	1	1.671,68
Sunbilla	3	15.182,71	5.060,90	0	0,00
Murillo el Cuende	2	15.113,69	7.556,85	0	0,00
Ochagavía	5	15.067,68	3.013,54	0	0,00
Pitillas	3	14.262,55	4.754,18	0	0,00
Urdiáin	2	14.262,55	7.131,28	1	1.671,68
Igantzi	3	14.147,52	4.715,84	0	0,00
Arantza	4	13.434,39	3.358,60	0	0,00
Araitz	4	13.365,39	3.341,35	0	0,00
Tiebas-Muruarte de Reta	0	12.537,24	Sin pensionista	1	1.671,68
Barásoain	2	12.215,19	6.107,60	0	0,00
Abárzuza	4	11.824,10	2.956,03	0	0,00
Añorbe	2	11.732,10	5.866,05	0	0,00
Juslapeña	3	11.295,01	3.765,00	1	1.496,17
Isaba/Izaba	3	11.203,00	3.734,33	0	0,00
Ituren	0	10.857,94	Sin pensionista	0	0,00
Etxauri	1	10.581,88	10.581,88	1	1.671,68
Guesálaz	2	10.420,85	5.210,43	1	1.671,68
Ergoiena	3	10.351,85	3.450,62	0	0,00
Garinoain	0	10.190,82	Sin pensionista	1	869,70
Luzaide/Valcarlos	3	10.190,82	3.396,94	0	0,00
Donamaria	0	9.523,71	Sin pensionista	0	0,00
Anue	0	9.454,68	Sin pensionista	0	0,00
Imotz	1	9.339,67	9.339,67	0	0,00
Ancín	2	9.040,62	4.520,31	0	0,00
Urroz	0	8.833,57	Sin pensionista	1	1.671,68
Mañeru	3	8.787,57	2.929,19	0	0,00
Iturmendi	2	8.764,57	4.382,29	0	0,00
Bargota	3	8.626,54	2.875,51	0	0,00
Ziordia	3	8.488,51	2.829,50	0	0,00
Ezcároz/Ezkaroze	1	8.350,49	8.350,49	0	0,00
Igúzquiza	3	8.212,46	2.737,49	0	0,00
Eulate	2	8.028,43	4.014,22	0	0,00
Mendaza	6	7.982,42	1.330,40	0	0,00
Liédena	7	7.913,41	1.130,49	0	0,00
Monreal	5	7.752,39	1.550,48	1	1.671,68
Betelu	3	7.706,38	2.568,79	0	0,00
Bakaiku	3	7.660,36	2.553,45	0	0,00
Odieta	1	7.660,36	7.660,36	0	0,00
Aberin	3	7.522,35	2.507,45	1	1.671,68
Auritz/Burguete	4	7.430,33	1.857,58	1	1.573,16

Pueyo	1	7.361,32	7.361,32	0	0,00
Beire	2	7.131,27	3.565,64	0	0,00
Lónguida	2	7.062,26	3.531,13	0	0,00
Olo	2	7.016,25	3.508,13	1	1.671,68
Metauten	2	6.878,23	3.439,12	0	0,00
Areso	0	6.809,21	Sin pensionista	0	0,00
Muruzábal	0	6.740,20	Sin pensionista	0	0,00
Urraúl Bajo	1	6.648,18	6.648,18	0	0,00
Arce/Artzi	0	6.326,13	Sin pensionista	1	1.671,68
Murieta	0	6.280,12	Sin pensionista	0	0,00
Lizoáin	1	6.234,11	6.234,11	0	0,00
Leoz	1	6.142,09	6.142,09	0	0,00
Labaien	1	6.073,09	6.073,09	0	0,00
Lezaun	1	6.050,07	6.050,07	0	0,00
Yesa	2	5.981,06	2.990,53	0	0,00
Ujué	6	5.451,97	908,66	0	0,00
Burgui/Burgi	1	5.428,97	5.428,97	1	1.671,68
Jaurrieta	2	5.405,97	2.702,99	0	0,00
Atez	1	5.290,94	5.290,94	0	0,00
Ibargoiti	2	5.290,94	2.645,47	0	0,00
Zugarramurdi	0	5.267,94	Sin pensionista	0	0,00
Orbaitzeta	4	5.221,93	1.305,48	0	0,00
Unciti	0	5.198,92	Sin pensionista	0	0,00
Elgorriaga	0	5.175,93	Sin pensionista	0	0,00
Uztároz/Uztarroze	2	5.129,91	2.564,96	0	0,00
Aras	1	5.106,91	5.106,91	0	0,00
Enériz	0	4.991,90	Sin pensionista	1	1.685,70
Sada	1	4.968,88	4.968,88	0	0,00
Lana	2	4.945,88	2.472,94	0	0,00
Lazagurria	2	4.761,85	2.380,93	0	0,00
Barillas	0	4.738,85	Sin pensionista	0	0,00
Goñi	1	4.692,84	4.692,84	0	0,00
Ezkurra	1	4.600,82	4.600,82	1	1.671,68
Navascués	3	4.600,82	1.533,61	0	0,00
Oroz-Betelu	0	4.577,82	Sin pensionista	0	0,00
Garralda	2	4.485,80	2.242,90	0	0,00
Biurun-Olcoz	1	4.462,80	4.462,80	0	0,00
Olóriz	0	4.439,79	Sin pensionista	0	0,00
Arellano	3	4.416,79	1.472,26	0	0,00
Urrotz de Santesteban	2	4.301,77	2.150,89	0	0,00
Oláibar	0	4.255,76	Sin pensionista	0	0,00
Zúñiga	1	4.209,75	4.209,75	0	0,00
Garde	1	4.140,74	4.140,74	0	0,00
Urraúl Alto	1	4.094,73	4.094,73	0	0,00
Eratsun	1	4.002,71	4.002,71	0	0,00
Izagaondoa	1	3.956,70	3.956,70	0	0,00
Uterga	0	3.933,70	Sin pensionista	0	0,00
Zabalza	1	3.933,70	3.933,70	0	0,00
Torres del Río	2	3.887,69	1.943,85	0	0,00
Irañeta	0	3.795,67	Sin pensionista	0	0,00
Morentin	1	3.772,67	3.772,67	0	0,00

Espronceda	1	3.726,67	3.726,67	0	0,00
Eslava	3	3.634,64	1.211,55	1	1.671,68
Gallipienzo	3	3.634,64	1.211,55	0	0,00
Abaurregaina/Abaurrea Alta	1	3.611,64	3.611,64	0	0,00
Adiós	0	3.542,63	Sin pensionista	0	0,00
Romanzado	1	3.542,63	3.542,63	0	0,00
Oitz	0	3.473,61	Sin pensionista	1	1.671,68
Úcar	0	3.335,60	Sin pensionista	0	0,00
Hiriberri/Villanueva de Aezkoa	0	3.312,59	Sin pensionista	0	0,00
Larraona	0	3.266,59	Sin pensionista	0	0,00
Arano	0	3.243,58	Sin pensionista	0	0,00
Unzué	1	3.197,57	3.197,57	0	0,00
Luquin	2	3.151,56	1.575,78	0	0,00
Torralba del Río	4	3.105,56	776,39	0	0,00
Villamayor de Monjardín	0	3.105,56	Sin pensionista	0	0,00
Garaioa	2	2.898,52	1.449,26	0	0,00
Saldías	2	2.898,52	1.449,26	0	0,00
Lapoblación	1	2.883,15	2.883,15	0	0,00
Lantz	1	2.852,51	2.852,51	0	0,00
Legaria	2	2.829,50	1.414,75	0	0,00
Desojo	0	2.806,51	Sin pensionista	0	0,00
Gallués/Galozé	0	2.760,49	Sin pensionista	0	0,00
Belascoáin	0	2.737,49	Sin pensionista	0	0,00
Vidángoz/Bidankoze	1	2.645,48	2.645,48	0	0,00
Bidaurreta	0	2.622,47	Sin pensionista	0	0,00
Aguilar de Codés	5	2.553,45	510,69	0	0,00
Legarda	0	2.553,45	Sin pensionista	0	0,00
Cabredo	1	2.530,45	2.530,45	0	0,00
Sansol	2	2.530,45	1.265,23	0	0,00
Salinas de Oro	3	2.507,45	835,82	0	0,00
Urzainqui	1	2.507,45	2.507,45	0	0,00
Mués	2	2.484,45	1.242,23	0	0,00
Tulebras	2	2.461,44	1.230,72	0	0,00
Genevilla	0	2.415,43	Sin pensionista	0	0,00
Arruazu	0	2.392,43	Sin pensionista	0	0,00
Artazu	1	2.369,42	2.369,42	0	0,00
Esparza	1	2.346,42	2.346,42	1	1.671,68
Abáigar	0	2.231,40	Sin pensionista	0	0,00
Barbarin	0	2.162,39	Sin pensionista	0	0,00
Guirguillano	0	2.162,39	Sin pensionista	0	0,00
Etayo	0	2.139,39	Sin pensionista	0	0,00
El Busto	0	2.001,36	Sin pensionista	0	0,00
Aranarache	2	1.955,34	977,67	0	0,00
Orisoain	0	1.955,34	Sin pensionista	0	0,00
Armañanzas	0	1.863,33	Sin pensionista	0	0,00
Sarriés	0	1.817,33	Sin pensionista	0	0,00
Lerga	1	1.794,31	1.794,31	0	0,00
Javier	0	1.771,32	Sin pensionista	0	0,00
Oco	0	1.748,31	Sin pensionista	0	0,00
Ciriza	0	1.656,30	Sin pensionista	0	0,00

Aria	0	1.564,28	Sin pensionista	0	0,00
Echarri	0	1.541,28	Sin pensionista	0	0,00
Güesa/Gorza	0	1.518,27	Sin pensionista	0	0,00
Marañón	0	1.449,26	Sin pensionista	0	0,00
Aribe	1	1.426,25	1.426,25	0	0,00
Ezprogui	0	1.426,25	Sin pensionista	0	0,00
Piedramillera	1	1.380,25	1.380,25	0	0,00
Mirafuentes	0	1.334,24	Sin pensionista	0	0,00
Orbara	0	1.311,23	Sin pensionista	0	0,00
Tirapu	0	1.311,23	Sin pensionista	0	0,00
Nazar	0	1.288,23	Sin pensionista	0	0,00
Oronz	0	1.265,22	Sin pensionista	0	0,00
Olejua	0	1.242,22	Sin pensionista	0	0,00
Leache	2	1.104,19	552,10	0	0,00
Izalzu/Itzaltzu	0	1.081,19	Sin pensionista	0	0,00
Azuelo	1	1.058,20	1.058,20	0	0,00
Aburrepea/Aburrea Baja	0	966,18	Sin pensionista	0	0,00
Sorlada	0	966,18	Sin pensionista	0	0,00
Orreaga/Roncesvalles	0	598,10	Sin pensionista	0	0,00
Petilla de Aragón	2	391,43		0	0,00
Mancomunidad Sakana				1	1.671,68
Total	1.244	16.851.922,35		416	554.278,44

APÉNDICE

Situación financiera del
Sector público local
de Navarra, año 2003



Gobierno de Navarra
Departamento de
Administración Local

SITUACIÓN FINANCIERA DEL SECTOR PÚBLICO LOCAL DE NAVARRA

AÑO 2003

Noviembre 2005.

ÍNDICE

PRIMERA PARTE.....	3
1. Información disponible	3
Información de los Municipios	3
Mancomunidades y Agrupaciones	4
Concejos	5
Tratamiento de los datos	5
2. Situación financiera del sector público local de Navarra en 2003	7
2.1. Análisis de los ingresos. Ejecución del presupuesto de ingresos	7
2.2. Análisis de los gastos. Ejecución del Presupuesto de gastos.....	8
2.3. Análisis conjunto de ingresos y gastos.....	11
Resultado presupuestario	11
Ahorro bruto y Ahorro neto	12
Remanente de Tesorería.....	12
2.4. Análisis de la deuda viva 31- 12- 03.....	13
2.5. Resumen de la situación financiera del sector público local en 2003	14
3. Evolución del Sector Público Local.....	16
3.1. Comparación con el ejercicio 2002.....	16
3.2. Evolución desde el año 2000	19
3.3 Evolución de la deuda viva	20
4. Municipios y Concejos 2003.	22
4.1. Análisis de los ingresos. Ejecución del presupuesto de ingresos.	22
4.2. Análisis de los gastos. Ejecución del presupuesto de gastos.....	23
4.3 Indicadores más significativos.....	25
4.4 Evolución 2000 -2003.....	27
4.5. Municipios y concejos por tramos de población.....	29
5. Mancomunidades y Agrupaciones Tradicionales 2003	33
5.1. Análisis de los ingresos. Ejecución del presupuesto de ingresos	33
5.2. Análisis de los gastos. Ejecución del presupuesto de gastos.....	33
5.3. Evolución 2000 -2003.....	35
5.4. Deuda viva de las Mancomunidades y Agrupaciones tradicionales	36
Anexo 1. Liquidación del presupuesto de los ayuntamientos y concejos < 5.000 habitantes	37
Anexo 2. Liquidación del presupuesto de los ayuntamientos y concejos entre 5.001 y 50.000 habitantes.....	38
Anexo 3. Liquidación del presupuesto de los Ayuntamientos > 50.000 habitantes (Pamplona)	39
Anexo 4. Relación de indicadores utilizados.	40
SEGUNDA PARTE.....	41
1. Introducción. Liquidación presupuestaria consolidada	41
2. Indicadores medios por estratos de población.	42
3. Datos por término municipal.....	46

PRIMERA PARTE.

1. Información disponible

Para la elaboración de este informe se toma la información de los expedientes de cuentas y liquidaciones debidamente aprobados, presentados por las entidades locales ante el Departamento de Administración Local. Respecto a la variable población se toma la oficial para cada ejercicio, según la revisión padronal del Instituto Nacional de Estadística para los municipios, y según la cifra oficial de población aprobada por Orden Foral del Consejero de Economía y Hacienda para los concejos.

Información de los Municipios

La información disponible sobre la ejecución de los presupuestos de 2003 de los municipios de Navarra en el momento de elaborar el presente estudio se refiere a 264 de los 272 existentes, el 97 por ciento del total, que representan el 99,34 por ciento de la población de Navarra.

Destacar que tan sólo uno de los expedientes, el presentado por San Adrian, es un expediente de liquidación aprobado por resolución de alcaldía mientras que el resto son expedientes de la Cuenta General debidamente aprobados por el Pleno del Ayuntamiento.

La información correspondiente a la ejecución presupuestaria de organismos autónomos y patronatos dependientes de los municipios se acumula a la del ayuntamiento del que dependen.

La información disponible para realizar este informe mejora notablemente respecto a la disponible el año anterior en el momento en que se realizó el informe de dicho ejercicio (9,13 puntos en cuanto a número y 4,1 en cuanto a población). La masiva implantación del sistema de intercambio de datos de los expedientes contables de la administración local, IDECAL, permite una mejor y más rápida transmisión de la información por parte de las entidades locales y un adelanto en la recepción y tramitación de la misma por el Departamento de Administración Local, incrementándose además el volumen y la calidad de la información disponible.

Posteriormente a la realización de este informe los municipios de Olza, Iturmendi y Lakuntza han presentado el expediente de la cuenta general única. A continuación se incluye la relación de municipios que no la han presentado:

Municipio sin expediente de ejecución del año 2003 a la fecha de emisión de este informe.

Municipio	Población 2003	2003	2002	2001	2000
0910000 Ergoiena	448	No presenta	No presenta	Sí	Sí
1210000 Guirguillano	92	No presenta	Sí	Sí	Sí
1350000 Javier	89	No presenta	No presenta	No presenta	No presenta
2030000 Petilla de Aragón	36	No presenta	No presenta	No presenta	No presenta
2610000 Yesa	262	No presenta	No presenta	No presenta	Sí
Total	927				

Como se puede observar en la tabla anterior varios de los municipios que no han presentado el expediente relativo al año 2003 tampoco lo han hecho de los ejercicios anteriores.

Mancomunidades y Agrupaciones

La información relativa a la ejecución de los presupuestos 2003 de mancomunidades y agrupaciones se refiere al 93,06 por ciento de entidades con actividad. A continuación se incluye la relación de mancomunidades y agrupaciones que no han remitido sus cuentas. La Junta del Valle de Aezkoa y la Mancomunidad del Valle del Aragón remitieron sus expedientes una vez iniciado este análisis por lo que su información no será tomada en cuenta.

3010500 Junta del Valle de Roncal
3050900 Mancomunidad de Servicios Sociales de Base -Iranzu-
3050500 Mancomunidad de Servicios Sociales -Auñamendi-
3052000 Mancomunidad de Servicios Sociales de Base de la Zona de Los Arcos
3061500 Mancomunidad del Norte de Navarra para la Gestión del Euskera

Nota: No se incluyen las entidades sin actividad

Concejos

La información relativa a la ejecución de los presupuestos 2003 de concejos se refiere al 84 por ciento de los concejos, cifra ligeramente superior a la disponible para elaborar el informe del ejercicio anterior.

Tratamiento de los datos

El presente informe pretende analizar la situación económica y financiera del sector local en el ejercicio 2003, por consiguiente la información relativa a dicho ejercicio es la que se obtiene directamente de agrupar sin consolidar la información disponible en los expedientes presentados.

La información disponible de ejecuciones de ejercicios anteriores es más numerosa al recibirse un goteo continuo de expediente atrasados. Para disponer de información homogénea, que permita un análisis de la evolución de los datos más real, se realizan las siguientes operaciones con la información referida a los expedientes de ejercicios anteriores:

En el caso de los municipios: se relativiza la información disponible de los ejercicios anteriores, al mismo porcentaje de población de la que se dispone expedientes en el año 2003, aplicándose el siguiente factor.

Factor de conversión de la información de años anteriores de los municipios agregando organismos autónomos:

Porcentaje población de municipios con expediente 2003 respecto a población total 2003 / Porcentaje población de municipios con expediente 200x respecto a población total 200x

En el caso de los concejos: se realiza la misma operación para la información de los ejercicios anteriores pero tomando solamente la población relativa de los concejos que han presentado expediente respecto del total de población de los concejos.

Factor de conversión de la información de años anteriores de los concejos:

Porcentaje población de concejos con expediente 2003 respecto a población total concejos 2003 / Porcentaje población de concejos con expediente 200x respecto a población total concejos 200x

Por último en el caso de Mancomunidades y Agrupaciones no puede establecerse una relación significativa entre la variable población y los gastos e ingresos, puesto que cada mancomunidad tiene

competencias muy diversas y por tanto un nivel de gasto muy distinto independientemente de la población de los municipios mancomunados. Por consiguiente se eliminan de los datos de los años anteriores las mancomunidades de las que no se dispone información en 2003, refiriéndose la información del 2002 a las mismas mancomunidades que el año 2003, incluyendo además la información de la mancomunidad de Servicios Administrativos de Izaga que se creó en diciembre de 2002 y de la que se dispone de información a partir de 2003.

Expedientes eliminados para homogeneizar la información 2002

3061500 Mancomunidad del Norte de Navarra para la Gestión del Euskera
3010400 Junta del Valle de Aezkoa
3010500 Junta del Valle de Roncal
3020600 Mancomunidad del Valle del Aragón

Posteriormente a la elaboración de este informe se ha recibido los expedientes 2003 de la Junta del Valle de Aezkoa y de la Mancomunidad del Valle de Aragón, pero no se tendrá en cuenta la información de estas entidades en ningún año.

2. Situación financiera del sector público local de Navarra en 2003

Teniendo en cuenta las limitaciones de la información analizada de acuerdo al apartado anterior se realizan los análisis siguientes:

2.1. Análisis de los ingresos. Ejecución del presupuesto de ingresos

Las previsiones definitivas de ingresos del sector público local de Navarra en 2003, que incluyen las correspondientes modificaciones presupuestarias y constituyen una estimación de los de derechos que se preveían realizar en ese ejercicio, ascienden a 975.312.729 euros. Si comparamos este importe con el importe realmente reconocido observamos que se ejecutó en un 69% las previsiones de ingresos.

Analizando esta ejecución por capítulos económicos se observan valores muy dispares. En los ingresos corrientes, capítulos económicos de ingresos de 1 a 5, la ejecución es superior a las previsiones definitivas destacando la ejecución en el capítulo 3 del 110,9% y del capítulo 1 del 103,9%, lo que es síntoma de una correcta presupuestación de ingresos pareja a la realidad y a su vez de una correcta gestión. La ejecución en ingresos de capital y financieros son muy bajas. Estos ingresos van unidos a la ejecución de inversiones al ser su fuente de financiación y se ven directamente influidas por su ejecución de gasto.

La cifra más relevante de ingresos es el total de derechos reconocidos netos que para el año 2003 ascienden a 677.330.331 euros lo que supone un ingreso por habitante de 1.179 euros.

Ejecución presupuesto de ingresos (en euros)

Capítulo	Previsiones definitivas	% ejecución	Derechos reconocidos	Estructura porcentaje	Cobrado	% cobros
1. Impuestos directos	107.217.240,25	103,9%	111.365.840,24	16,4%	102.891.823,75	92,4%
2. Impuestos indirectos	37.519.422,25	94,6%	35.507.642,61	5,2%	27.836.279,58	78,4%
3. Tasas y otros ingresos	77.811.528,61	110,9%	86.269.637,51	12,7%	77.104.243,25	89,4%
4. Transferencias corrientes	203.654.683,26	98,0%	199.509.841,38	29,5%	190.141.191,35	95,3%
5. Ingresos patrimoniales	37.326.838,21	91,4%	34.112.253,64	5,0%	29.281.809,48	85,8%
6. Enajenación inversiones reales	58.498.369,04	60,8%	35.594.090,84	5,3%	27.162.135,44	76,3%
7. Transferencias de capital	237.623.156,79	50,2%	119.334.620,22	17,6%	83.801.362,98	70,2%
8. Variación activos financieros	90.384.898,71	12,9%	11.650.603,82	1,7%	11.142.722,63	95,6%
9. Variación pasivos financieros	125.276.592,29	35,1%	43.985.800,74	6,5%	42.988.863,69	97,7%
Total Ingresos	975.312.729,41	69,4%	677.330.331,00	100,0%	592.350.432,15	87,5%

En la tabla anterior se recoge asimismo la estructura de los derechos reconocidos netos de acuerdo con la clasificación económica. Se observa que los ingresos por operaciones corrientes, capítulos del 1 al 5, suponen el 68,80 por ciento del total de los ingresos. Dentro de estas operaciones corrientes los ingresos tributarios, capítulos 1 a 3, suponen el 34 por ciento de los ingresos totales, las transferencias corrientes recibidas, alcanzan el 29,5 por ciento. Los ingresos de operaciones de capital, capítulo 6 y 7 representan un 23 por ciento y proceden principalmente de las transferencias de capital. Remarcar que la dependencia de transferencias se sitúa en el 47,1 de los ingresos totales. Por último los ingresos de operaciones financieras, venta de activos y el incremento del endeudamiento tienen un peso del 8,2 por ciento.

Centrándonos ahora en los cobros vemos que se ha recaudado el 87,5 por ciento de los derechos liquidados, si bien la realización por capítulos es muy dispar. En Impuestos indirectos se ha recaudado un 78,4 de los derechos liquidados, en el capítulo 6 enajenación inversiones un 76,3 por ciento y transferencias de capital un 70,2 por ciento, mientras que en transferencias corrientes se ha recaudado el 95 por ciento de lo liquidado y en el capítulo de impuestos directos un 92 por ciento.

2.2. Análisis de los gastos. Ejecución del Presupuesto de gastos

Los Créditos definitivos, cantidad máxima que pueden disponer y el gasto previsto realizar, del sector público local de Navarra en 2003 se eleva a 973.324.549 euros, cifra inferior a las previsiones definitivas de ingresos.

Capítulo	Créditos definitivos	% ejecución	Obligaciones reconocidos	Estructura porcentaje	Pagado	% pagos
1. Remuneraciones del personal	183.202.897,42	97,7%	178.946.862,09	25,3%	176.678.220,32	98,7%
2. Compra bienes corrientes y serv.	178.095.832,83	92,5%	164.783.274,19	23,3%	140.288.209,61	85,1%
3. Intereses	7.905.180,69	73,2%	5.786.277,86	0,8%	5.623.578,65	97,2%
4. Transferencias corrientes	54.012.529,44	93,4%	50.462.513,34	7,1%	43.228.779,56	85,7%
6. Inversiones reales	482.494.770,42	52,0%	251.028.208,00	35,5%	194.288.889,88	77,4%
7. Transferencias de capital	24.825.577,33	51,2%	12.717.480,15	1,8%	7.328.932,30	57,6%
8. Variación activos financieros	10.704.543,68	134,9%	14.441.273,39	2,0%	14.357.172,18	99,4%
9. Variación pasivos financieros	32.087.217,68	93,1%	29.857.713,39	4,2%	29.404.997,30	98,5%
Total Gastos	973.328.549,49	72,7%	708.023.602,41	100,0%	611.198.779,80	86,3%

El nivel de ejecución alcanza el 72,7 por ciento del límite de gastos, y dentro de este nivel de ejecución destaca la baja ejecución de las inversiones y de las transferencias de capital, situado en

ambos casos en torno al 50 por ciento del límite de gasto. Esta baja ejecución de las inversiones es la que motiva a su vez la baja ejecución, anteriormente comentada, en los capítulos 6, 7 y 9 de ingresos. Por otro lado sorprende la sobreejecución en el capítulo 8, compra de activos financieros, reflejo de la inversión de los excedentes líquidos de tesorería, para la correcta aplicación de la normativa debería de haberse realizado la correspondiente modificación presupuestaria.

Analizando las obligaciones reconocidas, que muestran el gasto final realizado, se puede observar que el total de obligaciones reconocidas netas para el año 2003 ascienden a 708.023.602 euros con un gasto por habitante de 1.233 euros.

Los gastos corrientes absorben el 56,5 por ciento del gasto total. La mayor parte de dicho peso se destina a personal y a gastos corrientes en bienes y servicios, destacando el bajo peso del gasto destinado al pago de intereses. Las operaciones de capital, es decir el gasto en inversión y transferencias de esta naturaleza, representan el 37,3% localizándose principalmente en inversiones de las propias entidades locales. El gasto en operaciones financieras concentra sólo el 6,2 por ciento y de éste un 4 es por endeudamiento y un 2 por compra de activos financieros.

El cuadro que se inserta a continuación presenta la información de las obligaciones reconocidas en 2003 del sector público local de navarra presentada por función, desarrollando las más importantes a nivel de subfunción, con la finalidad de ofrecer una mayor información que redunde en un incremento de la transparencia y claridad de las cuentas públicas.

Ejecución funcional ordenados de mayor a menor

Código Funcional	Descripción	Porcentaje s/total 2003	Subtotal 2003	Total ejecutado 2003
43	Vivienda y Urbanismo	21,08%		149.274.616,59
430	Administración General	0,54%	3.805.817,95	
431	Vivienda	1,37%	9.727.325,01	
432	Urbanismo y arquitectura	17,51%	123.948.439,3	
433	Alumbrado público	1,67%	11.788.871,88	
45	Cultura y Deporte	17,20%		121.768.615,00
450	Administración General	0,17%	1.175.288,57	
451	Promoción y difusión de la cultura	4,26%	30.191.968,86	
452	Promoción y difusión deportiva	9,26%	65.591.717,19	
453	Otras actividades de esparcimiento y tiempo libre	3,45%	24.391.820,72	
44	Bienestar comunitario	13,11%		92.853.485,05
440	Administración General	0,05%	373.885,38	
441	Saneamiento, abastecimiento y distribución de aguas	7,15%	50.619.025,78	
442	Recogida, tratamiento y eliminación de basuras	2,66%	18.839.958,18	
443	Cementerios y servicios funerarios	0,47%	3.355.492,40	

444	Limpieza viaria	1,21%	8.576.410,56
445	Oficina municipal de información al consumidor	0,03%	245.494,10
446	Transporte público	1,10%	7.773.263,86
447	Protección y mejora del medio ambiente, y de ríos	0,39%	2.755.686,72
31	Seguridad y protección social	11,54%	81.676.295,11
310	Administración General	0,17%	1.214.512,85
311	Servicio Social de Base	2,01%	14.201.819,18
312	Residencia de Ancianos, apartamentos tutelados y asimilados	1,47%	10.407.303,53
313	Acción social	1,21%	8.547.423,29
314	Pensiones y otras prestaciones económicas	6,68%	47.305.236,26
12	Administración General de la entidad	8,71%	61.696.459,25
42	Educación	6,15%	43.552.368,88
01	carga y administración financiera	5,32%	37.642.257,89
22	Seguridad y protección civil	5,02%	35.532.165,32
32	Promoción social	1,70%	12.014.841,61
61	Regulación económica	1,60%	11.303.601,36
53	Infraestructura básica agropecuaria	1,31%	9.262.841,73
41	Sanidad	1,12%	7.941.622,41
58	Bienes y aprovechamientos comunales	1,04%	7.358.144,71
11	Organos de gobierno	0,89%	6.310.702,29
80	A la administración general de la entidad local	0,85%	6.004.492,57
46	Otros servicios comunitarios y sociales	0,68%	4.839.454,14
75	Turismo	0,65%	4.606.647,19
51	Infraestructuras básicas y transportes	0,51%	3.607.858,65
95	Transferencias a otros entes locales	0,50%	3.535.026,20
56	Infraestructura básica sector industrial	0,40%	2.853.801,47
72	Industria	0,18%	1.288.904,97
73	Energía	0,13%	922.039,11
62	Regulación comercial	0,08%	579.567,76
71	Agricultura, ganadería y pesca	0,06%	411.894,39
77	Acciones intersectoriales	0,05%	385.157,95
94	Transferencias a municipios	0,05%	372.551,43
52	Comunicaciones	0,02%	150.743,77
55	Información básica y estadística	0,02%	122.311,38
76	Comercio	0,01%	95.989,71
57	Infraestructura básica sector servicios	0,01%	35.930,48
54	Investigación	0,00%	19.700,00
92	Transferencias a la CFN	0,00%	1.664,25
74	Minería	0,00%	1.079,40
91	Transferencia al Estado	0,00%	770,39
	Total General		708.023.602,41

Analizando los destinos del gasto, tal y como se muestra en la tabla anterior, un 17,9 por ciento del gasto del sector público local se localiza en la subfunción gastos de urbanismo y arquitectura, donde destaca como componente más significativo el gasto desarrollado en el planeamiento y gestión urbanística. La función Cultura y deporte absorbe el 17 por ciento del gasto y de éste la mitad se dedica a difusión y promoción deportiva.

El 13,1 por ciento de los gastos se dedican a la función bienestar comunitario que comprenden los gastos relativos a actuaciones y servicios cuya finalidad es la mejora de la calidad de vida en general. Dentro de esta función destaca el gasto en saneamiento, abastecimiento y distribución de aguas y el de recogida, tratamiento y eliminación de basuras.

La subfunción pensiones y otras prestaciones económicas similares concentra el 6,68 del gasto total.

2.3. Análisis conjunto de ingresos y gastos

Resultado presupuestario

Considerando conjuntamente la ejecución de ingresos y gastos del ejercicio 2003 se produjo un superávit presupuestario ajustado de 18.547.065 euros.

El resultado presupuestario sin ajustar se obtiene directamente de la diferencia entre los derechos reconocidos netos y las obligaciones reconocidas netas. Para obtener el resultado presupuestario real, el anterior deberá ajustarse por el importe de las obligaciones que se han financiado con remanente de tesorería y con las desviaciones de financiación del año derivadas de gastos con financiación afectada ya sea eliminando los ingresos reconocidos con anterioridad al reconocimiento del gasto afecto o eliminando los gastos realizados en la parte financiada todavía no reconocida.

Resultado presupuestario del sector público local 2003.

	Total
(+) <i>Derechos reconocidos netos</i>	677.330.331,00
(-) <i>Obligaciones reconocidas netas</i>	708.023.602,41
(+) RESULTADO PRESUPUESTARIO	-30.693.271,41
(-) <i>Desviación financiación positiva</i>	29.810.857,76
(+) <i>Desviación financiación negativa</i>	55.215.384,91
(+) <i>Gastos financiados con remanente tesorería</i>	23.835.809,28
(+) AJUSTES	49.240.336,43
Resultado Presupuestario Ajustado	18.547.065,02

Ahorro bruto y Ahorro neto

Tomando las obligaciones reconocidas netas de los capítulos de gasto 1, 2 y 4 y los derechos liquidados netos corrientes, su comparación permite mostrar la capacidad del sector público local para cubrir sus gastos de funcionamiento con sus ingresos corrientes, y con el sobrante hacer frente a su carga financiera.

	2003
+ Ingresos Corrientes (1 a 5)	466.765.215,38
- Gastos Funcionamiento (1+2+4)	394.192.649,62
Ahorro Bruto	72.572.565,76
- Carga Financiera (3+9)	35.643.991,25
Ahorro Neto	36.928.574,51
Nivel endeudamiento	7,6%
Límite de endeudamiento	15,5%

En el ejercicio 2003 el sector público local de Navarra genera un ahorro bruto de 72.572.565,76 euros y un ahorro neto una vez descontada la carga financiera por intereses y amortización de su deuda de 36.928.574 euros.

El sector tiene un bajo nivel de endeudamiento del 7,6 por ciento mientras que su límite de endeudamiento se sitúa en el 15,5 por ciento y en consecuencia la capacidad de endeudamiento pasa a ser del 7,9 por ciento de sus ingresos corrientes

Remanente de Tesorería

El remanente de tesorería representa la situación de financiación a 31 de diciembre de 2003.

En la tabla siguiente se detallan los componentes que integran el remanente de tesorería total del sector público local, que se obtiene de la suma de los derechos pendientes de cobro más los fondos líquidos de tesorería más las desviaciones de financiación acumuladas negativas menos las obligaciones pendientes de pago.

A finales del ejercicio 2003 las entidades locales de Navarra presentan unos derechos pendientes de cobro de 124.700.199 euros, una vez descontados 23.808.578 euros de derechos de

ejercicios cerrados, aplicando el criterio de prudencia por considerarlos de difícil recaudación. Por el contrario las obligaciones pendientes de pago se elevan a 136.232.117 euros.

Los fondos líquidos en la tesorería de las entidades locales ascienden a 131.869.744 euros y las desviaciones de financiación acumuladas negativas a 10.439.827 euros.

Remanente de Tesorería

	Total Entidades Locales
(+) Presupuesto Ingresos Ejercicio Corriente	84.572.428,72
(+) Presupuesto Ingresos Ejercicios Cerrados	43.101.291,30
(+) Ingresos Extrapresupuestarios	21.529.977,38
(+) Reintegro Gastos (C. general)	-49.737,25
(-) Derechos Dificil Recaudación	23.808.578,70
(-) Cobros Pendientes Aplicación (C. general)	645.181,78
(+) DERECHOS PENDIENTES DE COBRO	124.700.199,67
(+) Presupuesto Gastos Ejercicio Corriente	98.319.055,72
(+) Presupuesto Gastos Ejercicios Cerrados	8.727.064,06
(+) Gastos Extrapresupuestarios	28.937.109,95
(+) Devoluciones Ingresos (C. general)	405.103,20
(-) Pagos Pendientes Aplicación (C. general)	156.215,05
(-) OBLIGACIONES PENDIENTES DE PAGO	136.232.117,88
(+) FONDOS LÍQUIDOS TESORERÍA	131.896.744,83
(+) DESVIACIONES FINANCIACIÓN ACUMULADAS NEGATIVAS	10.439.827,92
(+) REMANENTE TESORERÍA TOTAL	130.804.654,54
(+) RT Gastos Financiación Afectada	34.439.439,26
(+) RT Recursos Afectos	28.175.623,37
(+) RT Gastos Generales	68.189.591,91

Como resultado de las cifras anteriores, el remanente de tesorería del ejercicio 2003 se eleva a 130.804.654 euros, de los cuales 68.189.592 euros son para gastos generales y de libre disposición para financiar cualquier tipo de gasto.

2.4. Análisis de la deuda viva 31- 12- 03

La deuda viva a 31 de diciembre de 2003 de las entidades locales asciende a 186.724.625,86 euros, con un importe de 328 euros por habitante.

Como se observa en la tabla siguiente el tipo medio de interés se sitúa en el 2,75 y los préstamos vivos se concertaron a un plazo medio de 16 años y tienen un plazo de vencimiento medio pendiente de 12 años.

	Total deuda	Administración pública	Entidad financiera
Importe Deuda Viva	186.742.625,86	23.528.457,82	163.214.168,04
Tipo Interés Medio	2,75	1,73	2,9
Plazo Amortización Concertado Medio	16,23	18,4	15,73
Plazo Vencimiento Pendiente Medio	12,11	8,76	12,59
Población de referencia *	568.603		

* No se dispone de cuentas de San Adrian y por tanto de su importe de deuda viva. Población 2003 5.793

Si estudiamos la tipología del agente prestamista la mayor parte de las deudas, el 87,40 por ciento se concertan con entidades financieras y el 12,6 con entidades publicas. Las características de la deuda varían notablemente dependiendo de si el prestamista es una administración pública o una entidad financiera

Las deudas con el gobierno de Navarra tienen un interés medio menor, el 1,73, frente al 2,9 de las deudas con entidades financieras, un plazo de concertación mayor, 18 años frente a 16 años y en general son deudas de más antigüedad en su concertación pero con un plazo de amortización más amplio.

2.5. Resumen de la situación financiera del sector público local en 2003

La situación financiera del sector público local de Navarra en 2003 muestra una liquidación positiva de sus cuentas agrupadas del año con un superávit presupuestario ajustado de 18.547.065 euros.

Además se ha obtenido, una vez descontados de los ingresos corrientes los gastos de funcionamiento y la carga financiera, un ahorro neto positivo de 36.928.574,52 euros para financiar inversiones, y mantiene un nivel de endeudamiento de 7,6 por ciento de los ingresos corrientes, y una capacidad de endeudamiento del 7,9 de los ingresos corrientes, con un volumen total de deuda viva de 186.742.625,86 euros.

Por último el sector público local dispone en el ejercicio 2003 de un remanente positivo para gastos generales de 68.189.591,91 euros.

En resumen, el sector público local de Navarra presenta una situación global saneada, con superávit presupuestario en este ejercicio, una capacidad de endeudarse superior incluso a la deuda actual y una capacidad de financiación de 68 millones de euros.

3. Evolución del Sector Público Local

El presente apartado analiza la situación del sector respecto a la situación de ejercicios anteriores.

3.1. Comparación con el ejercicio 2002

Los ingresos del Sector en 2003 superan ligeramente a los liquidados en el ejercicio anterior pero muestran una estructura muy diferenciada. Los ingresos tributarios se incrementan un 6,63 por ciento y suponen el 34,42 de los ingresos totales, mientras que las transferencias recibidas disminuyen un 3,34 por ciento y pasan a ser el 47,07 de los ingresos totales, reduciendo la dependencia de transferencias. Además se observa un cambio importante en la estructura de financiación de las operaciones de capital. Se incrementa notablemente el peso de las operaciones financieras en el mismo importe en que se reducen los ingresos patrimoniales, centrándose esta disminución en la enajenación de inversiones puesto que los ingresos del capítulo 5 se mantienen. Así en este ejercicio se sustituyen los ingresos de la enajenación de inversiones por la venta de activos financieros y nuevo endeudamiento, capítulos 8 y 9.

INGRESOS

	2003	% 2003	2002	%2002	% Var
ECONÓMICA: COMO SE FINANCIAN LOS GASTOS					
Ingresos Tributarios (1+2+3)	233.143.120,36	34,42	218.651.278,17	32,43	6,63
Transferencias y otros ing capital (4+ 7)	318.844.461,60	47,07	329.852.588,57	48,92	-3,34
Ingresos patrimoniales (5+6)	69.706.344,48	10,29	98.175.018,08	14,56	-29,00
Operaciones financieras (8+9)	55.636.404,56	8,21	27.587.791,60	4,09	101,67
Total ingresos	677.330.331,00	100,00	674.266.676,42	100,00	0,45

GASTOS

	2003	% 2003	2002	%2002	% Var
ORGÁNICA: QUIÉN GASTA					
Ayuntamientos	611.889.934,61	86,42	567.592.640,34	89,34	7,80
Concejos	25.375.112,06	3,58	14.207.338,85	2,24	78,61
Mancomunidades	70.758.555,74	9,99	53.531.810,45	8,43	32,18
Total Gastos	708.023.602,41	100,00	635.331.789,64	100,00	11,44

ECONÓMICA: A) CÓMO SE GASTA

1 Gastos de Personal	178.946.862,09	25,27	170.645.000,10	26,86	4,86
2 Gastos en Bienes Corrientes y Servicios	164.783.274,19	23,27	149.817.380,48	23,58	9,99
3 Gastos Financieros	5.786.277,86	0,82	6.072.136,33	0,96	-4,71
4 Transferencias Corrientes	50.462.513,34	7,13	42.700.487,83	6,72	18,18
6 Inversiones Reales	251.028.208,00	35,45	232.192.402,67	36,55	8,11
7 Transferencias de Capital	12.717.480,15	1,80	8.834.537,69	1,39	43,95
8 Activos Financieros	14.441.273,39	2,04	10.324.086,40	1,62	39,88
9 Pasivos Financieros	29.857.713,39	4,22	14.745.758,14	2,32	102,48
Total Gastos	708.023.602,41	100,00	635.331.789,64	100,00	11,44

ECONÓMICA: EN QUÉ SE GASTA

Gastos funcionamiento (1+2+4)	394.192.649,62	55,68	363.162.868,41	57,16	8,54
Inversiones	263.745.688,15	37,25	241.026.940,36	37,94	9,43
Operaciones financieras (3+8+9)	50.085.264,64	7,07	31.141.980,87	4,90	60,83
Total Gastos	708.023.602,41	100,00	635.331.789,64	100,00	11,44

Analizando la evolución de los gastos del Sector, se observa que los de 2003 superan en un 11 por ciento a los reconocidos en el ejercicio anterior. En función del agente responsable del gasto, –quién gasta–, el 86,42 por ciento lo ejecutan los municipios, y el 9,99 por ciento las mancomunidades, representando los concejos el 3,58 por ciento.

Atendiendo a la naturaleza del gasto, –en qué se gasta–, observamos que el 55,68 por ciento (394.192.649,62 euros) se destina a gastos de funcionamiento, especialmente personal y compras; frente al 57,16 del ejercicio 2002, si bien se incrementa el gasto en el 8,54 por ciento. Las operaciones de inversión suponen el 37,25 por ciento, peso similar al del año anterior pero se incrementa en un 9,43 por ciento hasta alcanzar 263.745.688,15 euros. Las operaciones financieras suponen el 7,07 por ciento del gasto total, con un gasto superior al del año anterior en un 60,83 por ciento, obtenido de la disminución de los gastos por intereses en un 4,71 y aumento del gasto en activos financieros de un 39,9 y de pasivos financieros en un 102,48 por ciento respecto al año 2002.

En la tabla siguiente se muestra el gasto por subfunción comparado en porcentaje sobre el gasto total de cada ejercicio.

Código funcional	Estructura 2003	Estructura 2002
432 Urbanismo y arquitectura	17,51	18,33
452 Promoción y difusión deportiva	9,26	9,35
121 Administración General de la entidad	8,54	8,89
441 Saneamiento, abastecimiento y distribución de aguas	7,15	5,85
314 Pensiones y otras prestaciones económicas similares	6,68	7,18
011 Carga Financiera	5,04	3,21
222 Seguridad y Policía Local	4,56	4,72
451 Promoción y difusión de la cultura	4,26	4,68
453 Otras actividades de esparcimiento y tiempo libre	3,45	3,35
422 Colegios o Centros de Enseñanza	2,85	2,95
442 Recogida, tratamiento y eliminación de basuras	2,66	2,06
311 Servicio Social de Base	2,01	1,98
433 Alumbrado público	1,67	1,63
423 Escuelas de Música, Conservatorios	1,51	1,51
312 Residencia de Ancianos, apartamentos tutelados y asimilados	1,47	1,45
431 Vivienda	1,37	2,11
323 Promoción y reinserción social	1,35	1,22
421 Guarderías o Escuelas Infantiles	1,32	2,14
444 Limpieza viaria	1,21	1,26
313 Acción social	1,21	1,23
531 Desarrollo agropecuario	1,13	0,68
611 Administración y gestión económica-financiera	1,12	1,82
446 Transporte público	1,10	1,13
581 Bienes y aprovechamientos comunales	1,04	1,34
111 Organos de gobierno	0,89	0,80
8 Organismos autónomos	0,85	0,02
751 Turismo	0,65	0,98
430 Administración General	0,54	0,51

511 Infraestructuras básicas y transportes	0,51	0,24
951 Transferencias a otros Entes Locales	0,50	0,43
443 Cementerios y servicios funerarios	0,47	0,58
413 Acciones públicas relativas a la salud	0,42	0,46
561 Infraestructura básica del Sector Industrial	0,40	0,53
613 Gestión, recaudación e inspección tributaria	0,40	0,40
447 Protección y mejora del medio ambiente, y de ríos	0,39	0,44
462 Proyectos de cooperación social	0,34	0,39
411 Consultorios y Centros de Salud	0,33	0,20
322 Promoción de empleo	0,31	0,49
220 Administración General	0,30	0,27
412 Hospitales, servicios asistenciales	0,27	0,18
012 Administración Financiera	0,27	0,05
425 Otros gastos de educación	0,24	0,15
463 Comunicación social y participación ciudadana	0,21	0,19
721 Industria	0,18	0,37
533 Mejora del medio natural	0,18	0,20
310 Administración General	0,17	0,17
424 Otros Centros de Enseñanzas	0,17	0,21
450 Administración General	0,17	0,16
223 Protección civil	0,17	0,15
120 Administración General	0,15	0,17
731 Energía	0,13	0,13
410 Administración General	0,11	0,09
610 Administración General	0,08	0,07
622 Comercio interior	0,08	0,07
420 Administración General	0,08	0,08
461 Cooperación confesiones religiosas y organizaciones cívicas	0,07	0,08
45 Cultura y Deporte Desconocido	0,06	0,03
711 Agricultura, ganadería y pesca	0,06	0,09
469 Otros servicios comunitarios y sociales	0,06	0,10
771 Acciones Intersectoriales	0,05	0,07
440 Administración General	0,05	0,05
941 Transferencias a Municipios	0,05	0,04

Como se refleja en la tabla anterior el destino del gasto en los dos ejercicios analizados muestra una importante similitud, puesto que aparecen las mismas subfunciones entre las de mayor peso específico.

Urbanismo y arquitectura es la que presenta un mayor peso en ambos años, en el ejercicio 2003 absorbe el 17,51 del gasto frente al 18,33 del año anterior. Le siguen Promoción y difusión deportiva y administración general de la entidad.

Los cambios más significativos se producen en el incremento del peso relativo del gasto destinado a saneamiento, abastecimiento y distribución de aguas y del gasto destinado a carga financiera. Por el contrario se producen disminuciones en la importancia relativa del gasto destinado a vivienda y a guarderías o escuelas infantiles.

3.2. Evolución desde el año 2000

Agrupando por operaciones corrientes y de capital-financieras, la composición porcentual de los gastos e ingresos en los últimos años ha sido la siguiente:

Composición estructural porcentual de los gastos e ingresos				
	2003	2002	2001	2000
Gastos				
Corrientes	56,5%	58,1%	54,3%	61,7%
Capital	43,5%	41,9%	45,7%	38,3%
Ingresos				
Corrientes	68,9%	66,4%	65,4%	75,4%
Capital	31,1%	33,6%	34,6%	24,6%

En cuanto a los gastos se observa que los corrientes presentan un peso inferior al de los años 2002 y 2000 y por consiguiente los gastos de capital tienen un peso mayor. Por su parte en ingresos los corrientes presentan un porcentaje superior a los de los dos ejercicios anteriores reduciéndose el de los ingresos de capital.

Descomponiendo los ingresos por su procedencia, advertimos que los ingresos por transferencias, que son la fuente de financiación fundamental, presentan en todos los ejercicios una importancia bastante similar. Los ingresos tributarios también mantienen una cierta estabilidad en la composición de los ingresos totales. Se puede destacar la disminución de los ingresos urbanísticos pasando del 12 en 2001 a tan sólo un 4 por ciento en 2003.

Los ingresos por operaciones financieras mantienen una evolución errática que compensa la evolución de los ingresos derivados de los capítulo 5 y 6, obteniendo de forma agrupada una importancia relativa semejante.

Procedencia de cada 100 euros reconocidos de ingresos				
Procedencia de los ingresos	2003	2002	2001	2000
Ingresos Tributarios (1+2+3)	34	32	32	37
Transferencias (4 y 7 sin urbanismo)	43	42	39	44
Urbanismo	4	7	12	5
Financieras (8+9)	8	4	7	5
Patrimoniales (5+6)	10	15	10	8
Total	100	100	100	100

Centrándonos en los ingresos y gastos corrientes su evolución en los últimos años viene reflejada en la tabla siguiente:

Evolución de ingresos corrientes, tributarios y gastos corrientes 2000-2003

	2.003	% Var 2003/02	% Var 2003/00	2.002	% Var 2002/01	2.001	2.000
Gastos corrientes (1 al 4)	399.978.927	8,3%	27,7%	369.235.005	7,7%	342.961.271	313.203.912
Gastos corrientes por habitante	696	6,7%	20,3%	653	5,1%	621	579
Ingresos Corrientes (1 al 5)	466.765.215	4,2%	15,8%	447.951.952	8,5%	412.998.159	403.047.518
Ingresos Corrientes por habitante	813	2,7%	9,1%	792	5,9%	747	745
Ingresos Tributarios (1+2+3)	233.143.120	6,6%	17,9%	218.651.278	9,6%	199.523.140	197.779.485
Ingresos Tributarios (1+2+3) por habitante	406	5,0%	11,0%	386	7,0%	361	366
población referencia	574.396			565.871		552.594	540.929

Los gastos corrientes presentan un crecimiento continuado, incrementándose en el periodo 2000 - 2003 en un 27,7 por ciento pasando de 313.203.912 euros a los 399.978.927 euros actuales. Este incremento se ve reducido cuando analizamos los datos en referencia a la población de cada año, con un incremento acumulado del 20,3 por ciento pasando de 579 a 696 euros por habitante.

Por otra parte los ingresos corrientes, que son netamente superiores a los gastos corrientes, también muestran un importante crecimiento, si bien inferior al de los gastos corrientes, acumulando un incremento en el periodo 2000 - 2003 del 15,8 por ciento en valor absoluto y del 9,1 por ciento per cápita. En los ingresos tributarios el crecimiento acumulado desde el año 2000 alcanza el 17,9 por ciento en valores absolutos y el 11 en valores por habitante.

3.3 Evolución de la deuda viva

En el ejercicio 2003 se produce un incremento del endeudamiento del sector local, elevándose hasta los 186.742.626 euros, lo que supone una deuda por habitante de 328 euros, frente a los 309 euros del año 2002, con un crecimiento porcentual del 8,4 por ciento.

	2003		2002		2001		2000	
	Deuda Viva	Deuda Viva per Cápita	Deuda Viva	Deuda Viva per Cápita	Deuda Viva	Deuda Viva per Cápita	Deuda Viva	Deuda Viva per Cápita
Municipios	174.404.006	307	158.542.882	285	158.125.025	292	146.784.449	275
Concejo	4.211.513	183	5.933.984	247	6.738.849	270	4.034.706	141
Mancomunidad	8.127.107		7.721.696		5.236.904		5.591.790	
Total	186.742.626	328	172.198.562	309	170.100.777	314	156.410.945	293

Ya se ha comentado al analizar evolución de los ingresos por capítulos económicos, que se produce un claro desplazamiento de las fuentes de financiación de los ingresos por ventas de inversiones a los ingresos por nuevo endeudamiento.

Los municipios absorben la mayor parte del aumento de la deuda, mientras que los concejos muestran en su endeudamiento una disminución cercana al 30 por ciento y las mancomunidades aumentan su endeudamiento en un 5 por ciento.

El sector local mantiene una ligera tendencia de aumento del endeudamiento desde el año 2000.

4. Municipios y Concejos 2003.

4.1. Análisis de los ingresos. Ejecución del presupuesto de ingresos.

En el ejercicio 2003 la liquidación del presupuesto de ingresos de municipios y concejos es como sigue:

Ejecución presupuesto de ingresos (en euros)

Capítulo	Previsiones definitivas	% ejecución	Derechos reconocidos	Estructura porcentaje	Cobrado	% cobros
1. Impuestos directos	107.217.240,25	103,9%	111.365.840,24	18,4%	102.891.823,75	92,4%
2. Impuestos indirectos	37.519.422,25	94,6%	35.507.642,61	5,9%	27.836.279,58	78,4%
3. Tasas y otros ingresos	59.575.151,90	110,8%	65.992.397,50	10,9%	59.228.834,33	89,8%
4. Transferencias corrientes	184.700.009,40	98,0%	181.024.228,60	29,9%	172.742.600,01	95,4%
5. Ingresos patrimoniales	31.897.560,27	91,2%	29.083.184,52	4,8%	24.823.506,01	85,4%
6. Enajenación inversiones reales	58.481.101,13	60,8%	35.554.564,21	5,9%	27.142.432,14	76,3%
7. Transferencias de capital	183.594.819,45	52,9%	97.133.720,57	16,1%	64.001.585,03	65,9%
8. Variación activos financieros	87.353.031,16	6,8%	5.935.402,07	1,0%	5.444.073,56	91,7%
9. Variación pasivos financieros	121.177.334,92	35,4%	42.872.391,74	7,1%	41.875.454,69	97,7%
Total Ingresos	871.515.670,73	69,4%	604.469.372,06	100,0%	525.986.589,10	87,0%

Las previsiones definitivas de ingresos de los municipios y concejos de Navarra en 2003, ascienden a 871.515.670 euros. Si comparamos este importe con el importe realmente reconocido observamos que se ejecutaron en un 69,4% las previsiones de ingresos. Las operaciones financieras son las que muestran un nivel más bajo de ejecución, con un 35,4 por ciento en el capítulo 9 y tan sólo un 6,8 por ciento de las previsiones definitivas en el 8.

El importe total de los derechos reconocidos en el ejercicio 2003 asciende a 604.469.372 euros, de estos el 70 por ciento corresponden a ingresos corrientes (capítulos de 1 a 5), de los cuales la mitad se obtienen de ingresos tributarios (suma de los capítulos 1 a 3) con una presión fiscal media por habitante de 370,59 euros.

La dependencia de transferencias de los municipios y concejos supone el 46 por ciento de sus ingresos, absorbiendo hasta el 50 por ciento si no tenemos en cuenta los ingresos por operaciones financieras.

Los ingresos por operaciones patrimoniales aportan el 10,7 por ciento de los ingresos.

4.2. Análisis de los gastos. Ejecución del presupuesto de gastos

En el ejercicio 2003 la liquidación del presupuesto de gastos de municipios y concejos es la siguiente:

Ejecución del presupuesto de gastos

Capítulo	Créditos definitivos	% ejecución	Obligaciones reconocidos	Estructura porcentaje	Pagado	% pagos
1. Remuneraciones del personal	170.647.824,5	97,9%	166.984.416,8	26,2%	164.979.162,4	98,8%
2. Compra bienes corrtes. y serv.	164.180.896,6	92,8%	152.340.717,1	23,9%	129.981.216,9	85,3%
3. Intereses	7.561.038,8	74,3%	5.617.442,9	0,9%	5.455.900,37	97,1%
4. Transferencias corrientes	42.860.986,3	91,9%	39.371.870,9	6,2%	32.538.453,88	82,6%
6. Inversiones reales	419.112.935,9	53,3%	223.369.363,1	35,1%	172.192.424,2	77,1%
7. Transferencias de capital	22.812.871,1	49,4%	11.276.762,0	1,8%	6.263.106,33	55,5%
8. Variación activos financieros	9.166.886,9	97,8%	8.967.083,7	1,4%	8.906.982,52	99,3%
9. Variación pasivos financieros	31.559.227,1	93,0%	29.337.389,8	4,6%	28.884.673,69	98,5%
Total Gastos	867.902.667,4	73,4%	637.265.046,7	100,0%	549.201.920,4	86,2%

Los Créditos definitivos, cantidad máxima que pueden disponer y el gasto previsto realizar, de los municipios y concejos de Navarra en 2003 se eleva a 867.902.667,43 euros, cifra ligeramente inferior a las previsiones definitivas de ingresos por lo que de haberse ejecutado la totalidad del presupuesto hubiéramos obtenido un resultado presupuestario sin ajustar positivo.

El nivel de ejecución alcanza el 73,4 por ciento del límite de gastos, y dentro de este nivel de ejecución destaca la baja ejecución de las inversiones y de las transferencias de capital situándose en torno al 50 por ciento.

El gasto corriente absorbe el 57 por ciento del gasto total, centrándose principalmente en gastos de personal y gastos corrientes y servicios, mientras que el gasto de capital (capítulos 6 y 7) utiliza el 37 por ciento. Los gastos en operaciones financieras suponen solamente el 6 por ciento, destacando que el gasto por interés no alcanza el 1 por ciento.

A continuación se presenta la información de las obligaciones reconocidas netas de los municipios y concejos de acuerdo al funcional de los gastos, lo que nos proporciona una visión del destino final del gasto.

Ejecución funcional ordenados de mayor a menor

Descripción	Porcentaje s/total 2003	Subtotal 2003	Total ejecutado 2003
43 Vivienda y Urbanismo	23,8%		151.901.177,96
432 Urbanismo y arquitectura	19,9%	126.650.597,14	
433 Alumbrado público	1,8%	11.788.401,02	
431 Vivienda	1,5%	9.652.199,41	
45 Cultura y Deporte	19,2%		122.449.877,29
452 Promoción y difusión deportiva	10,5%	66.913.984,48	
451 Promoción y difusión de la cultura	4,7%	29.690.850,38	
453 Otras actividades de esparcimiento y tiempo libre	3,8%	24.258.537,21	
31 Seguridad y protección social	11,8%		75.333.731,39
314 Pensiones y otras prestaciones económicas similares	7,3%	46.413.648,07	
312 Residencia de Ancianos, apartamentos tutelados y asimilados	1,6%	10.376.613,78	
311 Servicio Social de Base	1,4%	9.159.207,66	
12 Administración General de la entidad	8,9%		56.960.647,50
42 educación	6,9%		43.772.866,06
422 Colegios o Centros de Enseñanza	3,2%	20.191.631,89	
423 Escuelas de Música, Conservatorios	1,7%	10.653.220,38	
421 Guarderías o Escuelas Infantiles	1,5%	9.586.923,35	
44 Bienestar comunitario	6,7%		42.772.556,68
441 Saneamiento, abastecimiento y distribución de aguas	3,3%	21.289.741,82	
444 Limpieza viaria	1,3%	8.576.410,56	
443 Cementerios y servicios funerarios	0,5%	3.355.492,40	
446 Transporte público	0,5%	3.025.840,29	
442 Recogida, tratamiento y eliminación de basuras	0,4%	2.838.113,84	
447 Protección y mejora del medio ambiente, y de ríos	0,4%	2.751.594,10	
440 administración general	0,1%	373.885,38	
445 Oficina municipal de información al consumidor	0,0%	247.210,22	
01 Carga y administración financiera	5,8%		37.046.686,77
22 Seguridad y protección civil	5,6%		35.419.244,30
32 Promoción social	1,8%		11.279.544,60
61 Regulación económica	1,7%		11.078.773,82
53 Infraestructura básica agropecuaria	1,4%		9.031.188,10
41 sanidad	1,2%		7.948.264,90
58 Bienes y aprovechamientos comunales	1,1%		6.866.670,64
8 organismos autónomos administrativos, comerciales, industriales, financieros o análogos desconocido	0,9%		6.004.492,57
11 Organos de gobierno	0,9%		5.910.180,08
46 Otros servicios comunitarios y sociales	0,8%		4.792.442,88
75 turismo	0,7%		4.426.297,14
56 Infraestructura básica del Sector Industrial	0,4%		2.849.077,54
95 Transferencias a otros Entes Locales	0,3%		1.687.026,20
72 industria	0,2%		1.245.632,13
51 Infraestructuras básicas y transportes	0,2%		1.118.213,43
73 energía	0,1%		922.039,11
62 regulación comercial	0,1%		579.519,73
71 Agricultura, ganadería y pesca	0,1%		411.894,39
77 acciones intersectoriales	0,1%		377.858,20
52 comunicaciones	0,0%		149.907,85
55 Información básica y estadística	0,0%		122.311,38

76 Comercio y otros servicios	0,0%	95.989,71
0 deuda publica desconocido	0,0%	57.299,38
94 Transferencias a Municipios	0,0%	50.531,19
57 Infraestructura básica del Sector Servicios	0,0%	35.930,48
54 Investigación científica, técnica y aplicada	0,0%	19.700,00
5 producción de bienes públicos de carácter económico	0,0%	4.929,91
92 Transferencias a la Comunidad Foral de Navarra	0,0%	1.664,25
74 minería	0,0%	1.079,40
91 Transferencias al Estado	0,0%	770,39
1 servicios de carácter general desconocido	0,0%	396,72
4 producción de bienes públicos de carácter social.	0,0%	208,82
Total	100,0%	637.265.046,67

El gasto en urbanismo y arquitectura se perfila como el principal destino del gasto de los municipios y concejos con un peso específico del 19,9 por ciento.

Otros destinos significativos del gasto municipal son la promoción y difusión deportiva con un 10,5 por ciento del gasto, las pensiones y otras prestaciones similares con el 7,3 por ciento, la promoción y difusión de la cultura con el 4,7 por ciento y otras actividades de esparcimiento y tiempo libre con el 3,8 por ciento.

Los gastos destinados conjuntamente a educación absorben el 6,9 por ciento y los destinados a bienestar comunitario un 6,7 por ciento, dentro de los cuales destaca saneamiento abastecimiento y distribución de aguas con un 3,3 por ciento. Los gastos derivados de la administración general de las entidades suponen el 8,9 por ciento del total.

4.3 Indicadores más significativos.

A continuación se recogen un conjunto de indicadores obtenidos de la ejecución presupuestaria de 2003 de los municipios y concejos y su comparación con el ejercicio anterior. Estos indicadores resumen la situación económico-financiera de los mismos.

Como consecuencia de la ejecución de las previsiones definitivas de ingresos y gastos en el ejercicio 2003, se obtiene un déficit presupuestario sin ajustar de 32.795.674 euros frente al superávit obtenido en el año anterior. Ajustando el resultado presupuestario, con el importe de las obligaciones que se han financiado con remanente de tesorería y con las desviaciones de financiación del año derivadas de gastos con financiación afectada, el ejercicio se cierra con un superávit de 12.053.507,6 euros.

Indicadores

	Total 2003	Total 2002	% Var 2003/02
Número de habitantes de referencia	574.396	566.281	1,43
Censo oficial a 1 de enero	578.210	569.628	1,51
Superávit/déficit presupuestario (euros)	-32.795.674,6	34.751.203,8	-194,37
Superávit/déficit presupuestario ajustado	12.053.507,6	-	0,00
Ingresos por habitante (euros)	1.052,36	1.088,83	-3,35
Gastos por habitante (euros)	1.109,45	1.027,46	7,98
Ingresos corriente/ habitante (euros)	736,38	719,68	2,32
Presión fiscal (euros)	370,59	354,54	4,53
Gasto corriente/habitante (euros)	634,26	592,19	7,10
Carga financiera por habitante (euros)	60,85	35,53	71,29
Ahorro neto	51,05	102,35	-49,41
Límite de endeudamiento (porcentaje)	15,20	19,16	-20,68
Nivel endeudamiento (porcentaje)	8,26	4,94	67,41
Capacidad de endeudamiento	6,93	14,22	-51,26
Cumplimiento de los cobros (porcentaje)	87,02	88,01	-1,12
Cumplimiento de los pagos (porcentaje)	86,18	87,03	-0,98
Índice de personal (porcentaje)	26,20	27,49	-4,69
Índice de inversión (porcentaje)	36,82	38,17	-3,53
Dependencia Cap. 4 y 7 (porcentaje)	46,02	47,85	-3,83

Los ingresos por habitante han disminuido en 2003 por importe de 36,47 euros, casi un 3 por ciento, frente al ejercicio 2002 donde aumentaron en un 2,36 por ciento respecto al ejercicio anterior. Por el contrario los gastos por habitante en 2003 se han incrementado en 81,99 euros, un 8 por ciento, mientras que en 2002 habían disminuido un 2,9 respecto al ejercicio precedente.

Los ingresos corrientes aumentan en 16,7 euros y dentro de estos los ingresos tributarios por habitante aumentan en 16,05 euros.

Los gastos corrientes por habitante crecen un 7,1 por ciento con un aumento de 42 euros por habitante.

La carga financiera por habitante aumenta en 25,32 euros, un crecimiento del 71 por ciento.

Como consecuencia de la evolución anterior, el ahorro neto ha disminuido en un 50 por ciento, con un valor en 2003 de 51 euros por persona.

El límite de endeudamiento ha sufrido una importante caída, el 20,7 por ciento, situándose en el 15,2 por ciento de los ingresos corrientes. Se produce un crecimiento del nivel de endeudamiento alcanzando el 8,26 por ciento, por lo que la capacidad de endeudamiento pasa a ser el 6,93 por ciento de los ingresos corrientes.

Los porcentajes de cobros y pagos se mantienen prácticamente en los mismos valores que alcanzaban en 2002.

El índice de personal, peso del gasto de personal respecto al total de gasto ejecutado, disminuye un 4,7 por ciento pasando al 26,20 por ciento frente al 27,49 por ciento en 2002.

El índice de inversión (capítulos 6 y 7) también disminuye ligeramente, un 3,5 por ciento, pasando del 38,17 por ciento en 2002 al 36,82 por ciento en 2003.

El índice de dependencia de subvenciones supone el 46,02 de los ingresos totales, disminuyendo su peso un 3,8 por ciento.

4.4 Evolución 2000 -2003

Agrupando por operaciones corrientes y de capital-financieras, la composición porcentual de los gastos e ingresos en los municipios y concejos en los últimos años ha sido la siguiente:

Composición estructural de gastos e ingresos				
	2003	2002	2001	2000
Gastos				
Corrientes	57,2%	57,6%	54,4%	62,2%
Capital	42,8%	42,4%	45,6%	37,8%
Ingresos				
Corrientes	70,0%	66,1%	65,5%	76,1%
Capital	30,0%	33,9%	34,5%	23,9%

Del análisis de los datos anteriores se desprende que en ingresos hay una ligera variación al aumentar un 3,9 por ciento el peso de los ingresos corrientes con igual disminución de los ingresos de capital, respecto al año 2002 mientras que en 2003 se mantuvo prácticamente estable. Se observa una tendencia al incremento del peso de los ingresos corrientes desde el importante descenso en su peso del ejercicio 2001. En cambio los gastos corrientes mantienen prácticamente su peso igual al 2002.

Descomponiendo los ingresos por su procedencia advertimos que los ingresos por transferencias, que son la fuente de financiación fundamental, presentan en todos los ejercicios una preponderancia bastante similar. Los ingresos tributarios experimentan un ligero aumento hasta situarse en niveles semejantes a los del ejercicio 2000. Se puede destacar la disminución de los ingresos urbanísticos pasando del 13 en 2001 a tan sólo en 4 por ciento en 2003. Por el contrario se produce un

aumento de la importancia relativa de los ingresos de operaciones financieras que aportan 8 de cada 100 euros ingresados. Las operaciones patrimoniales suponen el 11 por ciento de los ingresos, disminuyendo respecto a 2002 pero manteniendo niveles semejantes a los de 2001 y 2000.

Procedencia de cada 100 euros reconocidos de ingresos

Procedencia de los ingresos	2003	2002	2001	2000
Ingresos Tributarios (1+2+3)	35	33	32	38
Transferencias (4 y 7 sin urbanismo)	42	40	39	43
Urbanismo	4	8	13	6
Financieras (8+9)	8	4	5	5
Patrimoniales (5+6)	11	15	10	9
Total	100	100	100	100

En la tabla siguiente se muestra la evolución de los ingresos y gastos corrientes en los últimos años en valores absolutos y en datos por habitante.

Evolución de ingresos corrientes, tributarios y gastos corrientes 2000-2003
(ayuntamientos y concejos - incluye ODAS)

	2.003	% Var	% Var	2.002	% Var	2.001	2.000
		03/202	03/200		02/01		
Gastos corrientes (1 al 4)	364.314.448	8,6	27,6	335.346.048	7,5	311.806.882	285.517.239
Gastos corrientes por habitante	634	7,0	20,2	593	5,0	564	528
Ingresos Corrientes (1 al 5)	422.973.293	3,8	14,5	407.542.934	8,5	375.512.725	369.354.494
Ingresos Corrientes habitante	736	2,2	7,8	720	6,0	680	683
Ingresos Tributarios (1+2+3)	212.865.880	6,0	16,9	200.768.046	10,3	182.002.141	182.131.863
Ingresos Tributarios habitante	371	4,5	10,1	355	7,7	329	337
población referencia	574.396			565.871		552.594	540.929

Como se muestra en la tabla anterior los gastos corrientes han mostrado un ritmo de crecimiento superior al de los ingresos corrientes, si bien dentro de estos los tributarios experimentan un mayor crecimiento que el total de ingresos. Esta evolución no es constante en todos los años analizados, así en el ejercicio 2002 los ingresos mantuvieron una evolución más favorable que los gastos, mientras que en los ejercicios 2003 y 2001 son los gastos los que manifiestan un aumento superior.

Si se analizan los datos anteriores tomando en cuenta la población de referencia, al experimentar esta un aumento continuo, los datos son menos acentuados, si bien se mantiene la brecha porcentual acumulada de trece puntos de incremento de gastos sobre ingresos.

Esta dispar evolución en los gastos e ingresos corrientes hace que la diferencia entre ambos se reduzca nominalmente, pasando el saldo positivo de 83.837.255 euros en el año 2000 a 58.658.845 en el ejercicio 2003.

4.5. Municipios y concejos por tramos de población

Agrupando en tres tramos de población podemos analizar los principales indicadores obtenidos de la ejecución presupuestaria de 2003 en la tabla siguiente

Indicadores más significativos por tramos de población. Año 2003

	Entidades <5000 habitantes	Entidades entre 5001 y 50000 habitantes	Entidades >50000 habitantes	Total 2003
Número de habitantes de referencia	209.153	174.306	190.937	574.396
Censo oficial a 1 de enero	212.967	174.306	190.937	578.210
Ingresos por habitante (euros)	1.401,75	964,38	749,95	1.052,36
Ingresos corriente/ habitante (euros)	806,34	685,07	707	736,38
Presión fiscal (euros)	411,30	349,62	345	370,59
Gastos por habitante (euros)	1.425,87	991,99	870,08	1.109,45
Superávit/déficit presupuestario (euros)	-24,12	-27,61	-57,09	-120,13
Superávit/déficit presupuestario ajustado	47,82	31,35	-17,88	20,98
Gasto corriente/habitante (euros)	639,76	619,62	642	634,26
Carga financiera por habitante (euros)	62,01	83,92	39	60,85
Ahorro neto por habitante	118,17	-8,58	31,95	29.321.455,7
Límite de endeudamiento (porcentaje)	22,3%	11,0%	10,0%	15,20%
Nivel endeudamiento (porcentaje)	14,7%	12,2%	5,5%	8,3%
Capacidad de endeudamiento (porcentaje)	7,6%	-1,2%	4,5%	6,9%
Cumplimiento de los cobros (porcentaje)	83,3%	88,8%	92,5%	87,0%
Cumplimiento de los pagos (porcentaje)	86,0%	88,7%	83,9%	86,2%
Índice de personal (porcentaje)	16,3%	32,6%	37,3%	26,2%
Índice de inversión (porcentaje)	48,9%	28,0%	17,5%	36,8%
Dependencia Cap. 4 y 7 (porcentaje)	46,9%	42,3%	48,6%	46,0%

De la comparación de los anteriores datos se desprenden dos consideraciones iniciales; primero la diferente configuración del sector municipal navarro cuando se analiza en función de los tramos de población; y segunda que los municipios acomodan en gran medida sus gastos a sus ingresos.

Analizando los ingresos, las entidades menores, las de menos de 5.000 habitantes, son las que obtienen una mayor recaudación per cápita, 1.401,75 frente a los 964,38 de las entidades del tramo medio, y los 749,95 del tramo de más de 50.000 habitantes. Los ingresos corrientes inferiores se

localizan en las entidades entre 5.001 y 50.000 habitantes, obteniendo el mayor importe las entidades menores.

Hay que destacar que la mayor presión fiscal, recaudación por habitante de los capítulos 1 a 3, se sitúa en el tramo inferior de población con 411 euros frente a los 350 y 345 de los tramos medio y superior respectivamente.

El gasto se comporta de una forma similar a los ingresos, siendo mayor cuanto menor es el tramo observado. Además en los tres tramos el gasto por habitante supera el ingreso recaudado. Como consecuencia se produce déficit presupuestario en todos los tramos estudiados, pero una vez ajustado este resultado con las desviaciones ocurridas en la ejecución, tan sólo el tramo mayor muestra déficit presupuestario.

Centrándonos ahora en el gasto corriente se puede observar en la tabla anterior que mantiene un nivel por habitante muy similar independientemente del tramo de población.

La carga financiera, suma del gasto realizado en los capítulos 3 y 9, muestra unos niveles muy dispares según el tramo examinado. Así mientras en las entidades con población inferior a los 5.000 habitantes asciende a 62 euros por persona, en el tramo superior se cifra en 39 euros, duplicándose esta última cantidad en el tramo medio.

Las entidades menores de 5.000 habitantes presentan en conjunto un umbral de endeudamiento doble que el resto de entidades, con un 22,3 por ciento de sus ingresos corrientes. El nivel de endeudamiento en estas entidades es el más alto, casi el 15 por ciento de sus ingresos corrientes, pero presentan una capacidad libre para incrementar su endeudamiento del 7,6 por ciento de sus ingresos corrientes.

Las entidades del tramo entre 5.001 y 50.000 habitantes presentan un nivel de endeudamiento similar al de las entidades de menor población con un 12,2 por ciento, pero su límite de endeudamiento es del 11 por ciento, resultando su capacidad de endeudamiento negativa, con un ahorro neto negativo por habitante de -8,58 euros.

En el tramo de mayor tamaño el límite de endeudamiento es del 10 por ciento de los ingresos corrientes, mientras que el nivel de endeudamiento es del 4,5 por ciento por lo que tiene capacidad para incrementarlo en un 4,5 por ciento de los ingresos corrientes.

El cumplimiento de los cobros es más alto cuanto mayor es el tramo mientras que el de los pagos es más dispar.

En las entidades menores de 5.000 habitantes 16 euros de cada 100 gastados se dedican a satisfacer el gasto de su personal y 49 euros de cada 100 se gastan en inversiones. Cifras muy distintas a estas se obtienen en el resto de tramos, así las entidades del tramo medio dedican un 32,6 por ciento de su gasto a pagar su personal y un 28 por ciento a invertir, frente a las mayores que dedican un 37 por ciento a gastos de personal y un 17,5 por ciento a inversiones.

En todos los tramos se observa una fuerte dependencia de las transferencias como fuente de financiación.

Para completar el análisis en este apartado se desglosa la información de los municipios en seis tramos de población

AYUNTAMIENTOS 2003

Tamaño	Entidades	Población	Gastos corrientes / habitante	Ingresos corrientes / habitante	Ingresos tributarios / habitante	Límite endeudamie nto	Nivel Endeudamie nto	Capacidad endeudamie nto
1-1000	183	55.054	549,95	726,64	343,02	26,17	6,80	19,37
1001-3000	49	92.908	582,99	751,40	396,43	24,38	7,44	16,94
De 3001 a 5000	16	61.191	711,20	818,24	474,30	14,18	7,60	6,58
De 5001 a 10000	8	56.774	603,92	709,57	394,56	16,52	22,51	-6,00
De 10001 a 50000	7	117.532	627,20	673,24	327,91	8,19	7,03	1,16
> de 50000	1	190.937	641,59	706,58	345,14	9,98	5,45	4,52
Municipios (media)	264	574.396	624,08	721,12	368,35	14,77	8,14	6,63

CONCEJOS 2003

Concejos	298	23.090	253,22	379,58	55,72	35,32	14,24	21,07
-----------------	------------	---------------	---------------	---------------	--------------	--------------	--------------	--------------

Los municipios de los tramos menores de 3.000 habitantes son los que presentan un nivel de gasto corriente por habitante más bajo con 550 euros por habitante los de menos de mil habitantes y 583 los municipios entre 1001 y 3.000 habitantes. Las 16 entidades del tramo de entre 3.001 y 5.000 habitantes son las que realizan el gasto por habitante más elevado con 711 euros de media. Los municipios de más de 5.000 habitantes muestran un incremento de sus gastos corrientes per cápita cuanto mayores son.

Destacar que los municipios menores de 3.000 habitantes presentan ingresos corrientes per cápita superiores a la media y son tan sólo superados por los municipios del tramo 3.001 a 5.000 habitantes con unos ingresos corrientes per cápita de 709,57 euros. El ingreso corriente per cápita en los municipios del tramo 3 se eleva a 818 euros. Los municipios del tramo de entre 10.001 y 50.000 habitantes son los que presentan unos ingresos corrientes más bajos con 673,24 euros.

Los menores ingresos tributarios por habitante (suma de los capítulos 1 a 3) se localizan también en el tramo de población de 10.001 a 50.000, con un importe de 328 euros frente a los 368 de media. Por el contrario en el tramo de 3.001 a 5.000 se recaudan 474 euros por habitante.

Respecto a los concejos muestran una menor capacidad de gastos e ingresos, especialmente en los tributarios, como es lógico al contar con menores competencias.

El desglose y la comparación con 2002 de la deuda de municipios y concejos por tramos de población se recogen en el siguiente cuadro:

Deuda de Municipios y concejos por tramos de población

Tramos de Población (habitantes)	Población aytos 2002	Población aytos 2003	Deuda 2002	Deuda 2003	Per cápita 2002	Per cápita 2003	% Var. Deuda
0-5000	201.565	210.613	77.575.211,50	85.823.321,66	384,86	407,49	5,9%
5000-50000	164.488	168.513	47.659.751,44	59.858.085,96	289,75	355,21	22,6%
> de 50000	189.364	190.937	39.241.903,07	32.934.111,44	207,23	172,49	-16,8%
Total	555.417	570.063	164.476.866,01	178.615.519,06	296,13	313,33	5,8%

Si atendemos a la deuda per cápita, el tramo de población menor (entre 0 y 5.000 habitantes) ofrece el mayor valor con 407, 5 euros, con un aumento del 5,9 por ciento. En el tramo intermedio la deuda per cápita ha aumentado de forma muy significativa, un 22,6 por ciento, pasando de 289 a 355 euros en 2003. En el tramo superior, Pamplona, la deuda ha disminuido en un 17 por ciento pasando de 207,23 euros en el 2002 a 172,49 en el 2003.

5. Mancomunidades y Agrupaciones Tradicionales 2003

5.1. Análisis de los ingresos. Ejecución del presupuesto de ingresos

En el ejercicio 2003, la liquidación del presupuesto de las mancomunidades y agrupaciones de municipios incluyendo sus organismos autónomos es la siguiente:

Ejecución presupuesto de ingresos (en euros)

Capítulo	Previsiones definitivas	% ejecución	Derechos reconocidos	Estructura porcentaje	Cobrado	% cobros
3. Tasas y otros ingresos	18.236.376,71	111,2%	20.277.240,01	27,8%	17.875.408,92	88,2%
4. Transferencias corrientes	18.954.673,86	97,5%	18.485.612,78	25,4%	17.398.591,34	94,1%
5. Ingresos patrimoniales	5.429.277,94	92,6%	5.029.069,12	6,9%	4.458.303,47	88,7%
6. Enajenación inversiones reales	17.267,91	228,9%	39.526,63	0,1%	19.703,30	49,8%
7. Transferencias de capital	54.028.337,34	41,1%	22.200.899,65	30,5%	19.799.777,95	89,2%
8. Variación activos financieros	3.031.867,55	188,5%	5.715.201,75	7,8%	5.698.649,07	99,7%
9. Variación pasivos financieros	4.099.257,37	27,2%	1.113.409,00	1,5%	1.113.409,00	100,0%
Total Ingresos	103.797.058,68	70,2%	72.860.958,94	100,0%	66.363.843,05	91,1%

Durante el ejercicio 2003 las mancomunidades y agrupaciones reconocieron ingresos por un importe conjunto de 72.860.599 euros lo que supone una ejecución del 70,2 por ciento de las previsiones definitivas.

Analizando la estructura del ingreso se aprecia que los ingresos corrientes, suma de los capítulos 3, 4 y 5, proporcionan el 60,1 por ciento de los ingresos totales. Dentro de estos destacan las tasas con 20.277.240 euros. La dependencia de transferencias del exterior alcanza el 56 por ciento del total de los ingresos, dentro de las cuales destacan los ingresos por transferencias de capital con 22.200.899 euros.

5.2. Análisis de los gastos. Ejecución del presupuesto de gastos

Las obligaciones reconocidas en el ejercicio 2003 por las mancomunidades y agrupaciones ascienden a 70.758.555,74 euros, cifra inferior a los ingresos reconocidos en el mismo periodo lo que supone un saldo presupuestario positivo de 2.102.403,2 sin considerar los ajustes en esta magnitud.

En cuanto a la estructura de gastos, destaca el destinado a las inversiones, capítulo 6, que absorbe el 39 por ciento del total. Por su parte los gastos de personal y los gastos en bienes corrientes y servicios tienen un peso específico del 16,9 y 17,6 por ciento respectivamente, porcentajes ambos inferiores a los de los Municipios, que se cifran en el 26,2 y 23,9 por ciento. Las transferencias corrientes suponen el 15,7 por ciento del gasto total con un peso específico muy superior al observado en los municipios, donde 6,2 euros de cada cien se dedican a este capítulo.

Ejecución del presupuesto de gastos

Capítulo	Créditos definitivos	% ejecución	Obligaciones reconocidos	Estructura porcentaje	Pagado	% pagos
1. Remuneraciones del personal	12.555.072,93	95,3%	11.962.445,29	16,9%	11.699.057,87	97,8%
2. Compra bienes corrientes y serv.	13.914.936,22	89,4%	12.442.557,02	17,6%	10.306.992,62	82,8%
3. Intereses	344.141,89	49,1%	168.834,92	0,2%	167.678,28	99,3%
4. Transferencias corrientes	11.151.543,11	99,5%	11.090.642,35	15,7%	10.690.325,68	96,4%
6. Inversiones reales	63.381.834,51	43,6%	27.658.844,82	39,1%	22.096.465,66	79,9%
7. Transferencias de capital	2.012.706,16	71,6%	1.440.718,07	2,0%	1.065.825,97	74,0%
8. Variación activos financieros	1.537.656,73	356,0%	5.474.189,66	7,7%	5.450.189,66	99,6%
9. Variación pasivos financieros	527.990,51	98,5%	520.323,61	0,7%	520.323,61	100,0%
Total Gastos	105.425.882,06	67,1%	70.758.555,74	100,0%	61.996.859,35	87,6%

La carga financiera, suma de los capítulos 3 y 9, supone el 0,9 por ciento del gasto, mientras que la compra de activos financieros acapara el 7,7 por ciento.

A continuación se presenta la información de las obligaciones reconocidas netas de las mancomunidades y agrupaciones de acuerdo al destino de los gastos.

Ejecución de gastos funcional (ordenados de mayor a menor)

Código funcional	Porcentaje s/total 2003	Subtotal 2003	Total ejecutado 2003
44 Bienestar comunitario	70,9%		50.196.479,9
441 Saneamiento, abastecimiento y distribución de aguas	41,4%	29.329.284,0	
442 Recogida, tratamiento y eliminación de basuras	22,6%	16.001.844,3	
446 Transporte público	6,9%	4.861.259,0	
31 Seguridad y protección social	9,1%		6.464.191,9
311 Servicio Social de Base	7,1%	5.055.212,3	
314 Pensiones y otras prestaciones económicas similares	1,4%	1.000.256,7	
313 Acción social	0,4%	312.412,1	
12 Administración General de la entidad	7,1%		5.027.974,0
51 Infraestructuras básicas y transportes	3,5%		2.484.715,3
95 Transferencias a otros Entes Locales	2,6%		1.848.000,0
45 Cultura y Deporte	1,7%		1.217.049,9
451 Promoción y difusión de la cultura	1,0%	688.772,8	
452 Promoción y difusión deportiva	0,5%	371.237,4	
32 Promoción social	1,0%		735.297,0
01 Carga y administración financiera	0,8%		537.875,0

58 Bienes y aprovechamientos comunales	0,7%	491.474,1
11 Organos de gobierno	0,6%	406.517,2
94 Transferencias a Municipios	0,5%	322.020,2
61 Regulación económica	0,3%	238.118,4
53 Infraestructura básica agropecuaria	0,3%	231.653,6
75 Turismo	0,3%	180.350,1
22 Seguridad y protección civil	0,2%	113.247,5
43 Vivienda y Urbanismo	0,1%	87.704,6
42 Educación	0,1%	56.491,2
46 Otros servicios comunitarios y sociales	0,1%	48.011,3
72 Industria	0,1%	43.272,8
41 Sanidad	0,0%	15.204,2
77 Acciones Intersectoriales	0,0%	7.299,8
56 Infraestructura básica del Sector Industrial	0,0%	4.723,9
52 Comunicaciones	0,0%	835,9
62 Regulación Comercial	0,0%	48,0
	100,0%	70.758.555,7

Las mancomunidades y agrupaciones centran su actividad, con el 70,9 por ciento de su gasto, en bienestar comunitario y más concretamente un 41,4 por ciento en saneamiento, abastecimiento y distribución de aguas, un 22,6 por ciento en tratamiento, recogida y eliminación de basuras y un 6,9 por ciento en transporte público. Otros destinos importantes del gasto derivado de la actividad de estas entidades son los servicios sociales de base y los gastos generales de administración de las propias entidades con un 7,1 por ciento del total cada una.

5.3. Evolución 2000 -2003

La tabla que aparece a continuación recoge la evolución de la estructura de los ingresos y gastos en los últimos ejercicios.

Composición estructural de gastos e ingresos

	2003	2002	2001	2000
Gastos				
Corrientes	50,4%	61,5%	53,9%	57,0%
Capital	49,6%	38,5%	46,1%	43,0%
Ingresos				
Corrientes	60,1%	68,3%	64,4%	68,0%
Capital	39,9%	31,7%	35,6%	32,0%

En el ejercicio 2003 se aprecia un cambio significativo en la estructura de los gastos, respecto a la que se obtenía en ejercicios anteriores, con unos gastos corrientes del 50,4 por ciento frente al 61,5 por ciento del año anterior.

Los ingresos de capital por su parte ganan peso en la estructura en detrimento de los ingresos corrientes, significando el 39,9 por ciento de los ingresos totales.

Detallando más la evolución de los ingresos, vemos que los ingresos tributarios aportan en los últimos ejercicios un porcentaje similar aunque con una ligera tendencia a reducir su peso relativo.

Las transferencias por el contrario muestran unos niveles muy cambiantes de unos ejercicios a otros, presentando una dependencia de transferencias del 56 por ciento frente al 61 por ciento del año anterior.

Fuentes de financiación

Procedencia de los ingresos	2003	2002	2001	2000
Ingresos Tributarios (1+2+3)	28	29	30	32
Transferencias (4 y 7)	56	61	45	50
Financieras (8+9)	9	1	19	12
Patrimoniales (5+6)	7	8	6	7
Total	100	100	100	100

Los ingresos de operaciones financieras muestran también un peso relativo muy dispar de un ejercicio a otro, aumentando en mayor medida cuanto menor es la dependencia de transferencias. En el ejercicio 2003 su peso relativo era de 9 frente al 1 del año anterior, si bien en el ejercicio precedente suponía el 19 por ciento de los ingresos totales.

5.4. Deuda viva de las Mancomunidades y Agrupaciones tradicionales

La deuda viva de las mancomunidades y agrupaciones tradicionales asciende a finales del año 2003 a 8.127.106,80 euros. La mayor parte de esta deuda, 7.422.175,55 corresponde a deuda concertada con entidades financieras.

Deuda de las Mancomunidades

	Importe Deuda Viva 2003	Tipo Interés Medio	Plazo Amortización Concertado Medio	Plazo Vencimiento Pendiente Medio	Importe deuda viva 2002
Gobierno de Navarra	704.931,25	0,00	7,37	4,74	828.853,54
Entidades financieras	7.422.175,55	2,85	15,68	10,29	6.892.843,25
Total	8.127.106,80	2,60	14,96	9,81	7.721.696,79

El volumen de deuda viva experimenta un aumento del 5,3 por ciento, incremento inferior al 8,4 por ciento experimentado por el total del sector local.

Anexo 1. Liquidación del presupuesto de los ayuntamientos y concejos < 5.000 habitantes

Ejecución presupuesto de ingresos (en euros)

Capítulo	Previsiones definitivas	% ejecución	Derechos reconocidos	Estructura porcentaje	Cobrado	% cobros
1. Impuestos directos	39.957.547,40	102,9%	41.121.799,14	14,03%	37.845.211,05	92,03%
2. Impuestos indirectos	23.373.354,51	88,9%	20.774.802,69	7,09%	16.825.468,65	80,99%
3. Tasas y otros ingresos	22.065.564,00	109,3%	24.128.549,63	8,23%	22.381.432,20	92,76%
4. Transferencias corrientes	61.306.507,20	97,5%	59.803.685,32	20,40%	56.538.122,52	94,54%
5. Ingresos patrimoniales	25.244.567,37	90,4%	22.819.790,40	7,78%	19.016.531,80	83,33%
6. Enajenación inversiones reales	33.820.130,54	74,7%	25.279.038,51	8,62%	20.214.558,87	79,97%
7. Transferencias de capital	132.223.524,91	58,8%	77.713.241,62	26,51%	50.878.045,62	65,47%
8. Variación activos financieros	36.174.829,01	11,8%	4.283.123,59	1,46%	4.271.321,69	99,72%
9. Variación pasivos financieros	43.456.574,16	39,7%	17.256.069,51	5,89%	16.259.132,46	94,22%
Total Ingresos	417.622.599,10	70,2%	293.180.100,41	100,00%	244.229.824,86	83,30%

Ejecución presupuesto de gastos (en euros)

Capítulo	Créditos definitivos	% ejecución	Obligaciones reconocidos	Estructura porcentaje	Pagado	% pagos
1. Remuneraciones del personal	49.896.198,50	97,4%	48.608.613,98	16,30%	47.771.697,42	98,3%
2. Compra bienes corrientes y serv.	68.724.966,96	93,7%	64.403.983,42	21,60%	58.194.261,63	90,4%
3. Intereses	3.925.330,21	72,5%	2.843.997,96	0,95%	2.772.677,21	97,5%
4. Transferencias corrientes	19.572.825,50	91,7%	17.951.047,75	6,02%	15.704.265,88	87,5%
6. Inversiones reales	248.966.659,59	58,6%	145.852.160,33	48,91%	114.285.880,90	78,4%
7. Transferencias de capital	8.270.038,09	44,2%	3.658.887,45	1,23%	3.007.169,08	82,2%
8. Variación activos financieros	2.246.875,28	212,8%	4.781.245,53	1,60%	4.721.144,32	98,7%
9. Variación pasivos financieros	12.406.701,66	81,6%	10.125.131,69	3,40%	9.945.754,45	98,2%
Total Gastos	414.009.595,79	72,0%	298.225.068,11	100,00%	256.402.850,89	86,0%

Anexo 2. Liquidación del presupuesto de los ayuntamientos y concejos entre 5.001 y 50.000 habitantes.

Ejecución presupuesto de ingresos (en euros)

Capítulo	Previsiones definitivas	% ejecución	Derechos reconocidos	Estructura porcentaje	Cobrado	% cobros
1. Impuestos directos	30.485.380,85	103,3%	31.505.608,97	18,7%	28.454.840,45	90,3%
2. Impuestos indirectos	7.257.889,74	89,4%	6.488.236,15	3,9%	5.385.661,44	83,0%
3. Tasas y otros ingresos	21.630.257,74	106,1%	22.946.273,52	13,7%	20.139.523,45	87,8%
4. Transferencias corrientes	56.646.780,54	97,1%	55.024.488,54	32,7%	51.903.957,35	94,3%
5. Ingresos patrimoniales	3.645.219,90	94,6%	3.447.478,70	2,1%	3.065.000,21	88,9%
6. Enajenación inversiones reales	20.106.599,59	33,8%	6.798.204,23	4,0%	3.496.360,47	51,4%
7. Transferencias de capital	44.042.433,23	36,5%	16.067.368,91	9,6%	11.050.558,83	68,8%
8. Variación activos financieros	13.166.145,47	1,5%	202.446,98	0,1%	192.453,42	95,1%
9. Variación pasivos financieros	49.077.425,47	52,2%	25.616.322,23	15,2%	25.616.322,23	100,0%
Total Ingresos	246.058.132,53	68,3%	168.096.428,23	100,0%	149.304.677,85	88,8%

Ejecución presupuesto de gastos (en euros)

Capítulo	Créditos definitivos	% ejecución	Obligaciones reconocidos	Estructura porcentaje	Pagado	% pagos
1. Remuneraciones del personal	58.322.010,99	96,8%	56.450.976,14	32,6%	55.509.613,30	98,3%
2. Compra bienes corrientes y serv.	44.002.407,45	90,4%	39.771.541,82	23,0%	33.607.794,11	84,5%
3. Intereses	2.081.550,88	82,8%	1.723.068,56	1,0%	1.647.623,35	95,6%
4. Transferencias corrientes	11.339.497,10	88,7%	10.057.631,98	5,8%	8.604.490,78	85,6%
6. Inversiones reales	110.471.856,97	43,9%	48.450.998,26	28,0%	38.073.929,11	78,6%
7. Transferencias de capital	1.459.982,70	55,1%	803.994,52	0,5%	555.850,00	69,1%
8. Variación activos financieros	5.537.684,67	49,6%	2.746.416,12	1,6%	2.746.416,12	100,0%
9. Variación pasivos financieros	12.843.141,78	100,5%	12.904.466,54	7,5%	12.631.127,69	97,9%
Total Gastos	246.058.132,54	70,3%	172.909.093,94	100,0%	153.376.844,46	88,7%

Anexo 3. Liquidación del presupuesto de los Ayuntamientos > 50.000 habitantes (Pamplona)

Ejecución presupuesto de ingresos (en euros)

Capítulo	Previsiones definitivas	% ejecución	Derechos reconocidos	Estructura porcentaje	Cobrado	% cobros
1. Impuestos directos	36.774.312,00	105,3%	38.738.432,13	27,1%	36.593.772,25	94,5%
2. Impuestos indirectos	6.888.178,00	119,7%	8.244.603,77	5,8%	5.625.146,49	68,2%
3. Tasas y otros ingresos	15.879.330,16	119,1%	18.917.574,35	13,2%	16.707.878,68	88,3%
4. Transferencias corrientes	66.746.721,66	99,2%	66.196.054,74	46,2%	64.300.520,14	97,1%
5. Ingresos patrimoniales	3.007.773,00	93,6%	2.815.915,42	2,0%	2.741.974,00	97,4%
6. Enajenación inversiones reales	4.554.371,00	76,4%	3.477.321,47	2,4%	3.431.512,80	98,7%
7. Transferencias de capital	7.328.861,31	45,8%	3.353.110,04	2,3%	2.072.980,58	61,8%
8. Variación activos financieros	38.012.056,68	3,8%	1.449.831,50	1,0%	980.298,45	67,6%
9. Variación pasivos financieros	28.643.335,29	0,0%	0,00	0,0%	0,00	
Total Ingresos	207.834.939,10	68,9%	143.192.843,42	100,0%	132.454.083,39	92,5%

Ejecución presupuesto de gastos (en euros)

Capítulo	Créditos definitivos	% ejecución	Obligaciones reconocidos	Estructura porcentaje	Pagado	% pagos
1. Remuneraciones del personal	62.429.615,00	99,2%	61.924.826,68	37,3%	61.697.851,73	99,6%
2. Compra bienes corrientes y serv.	51.453.522,20	93,6%	48.165.191,93	29,0%	38.179.161,25	79,3%
3. Intereses	1.554.157,71	67,6%	1.050.376,42	0,6%	1.035.599,81	98,6%
4. Transferencias corrientes	11.948.663,73	95,1%	11.363.191,26	6,8%	8.229.697,22	72,4%
6. Inversiones reales	59.674.419,35	48,7%	29.066.204,59	17,5%	19.832.614,21	68,2%
7. Transferencias de capital	13.082.850,38	52,1%	6.813.880,11	4,1%	2.700.087,25	39,6%
8. Variación activos financieros	1.382.327,00	104,1%	1.439.422,08	0,9%	1.439.422,08	100,0%
9. Variación pasivos financieros	6.309.383,73	100,0%	6.307.791,55	3,8%	6.307.791,55	100,0%
Total Gastos	207.834.939,10	79,9%	166.130.884,62	100,0%	139.422.225,10	83,9%

Anexo 4. Relación de indicadores utilizados.

$$\text{Grado de ejecución de ingresos} = \frac{\text{Total derechos reconocidos}}{\text{Presupuesto definitivo}} \times 100$$

$$\text{Grado de ejecución de gastos} = \frac{\text{Total obligaciones reconocidas}}{\text{Presupuesto definitivo}} \times 100$$

$$\text{Cumplimiento de los cobros} = \frac{\text{Total cobros}}{\text{Total derechos reconocidos}} \times 100$$

$$\text{Cumplimiento de los pagos} = \frac{\text{Total pagos}}{\text{Total obligaciones reconocidas}} \times 100$$

$$\text{Nivel de endeudamiento} = \frac{\text{Carga financiera (caps. 3 y 9)}}{\text{Ingresos corrientes (caps. 1 - 5)}} \times 100$$

$$\text{Límite de endeudamiento} = \frac{\text{Ingresos corrientes (caps. 1 - 5) - Gtos. funcionam. (caps. 1, 2 y 4)}}{\text{Ingresos corrientes}} \times 100$$

$$\text{Capacidad de endeudamiento} = \text{Límite} - \text{Nivel de endeudamiento}$$

$$\text{Ahorro neto} = \frac{\text{Ingresos corrientes (caps. 1 - 5) - Gtos. Funcion. y financ. (caps. 1 - 4 y 9)}}{\text{Ingresos corrientes}} \times 100$$

$$\text{Índice de personal} = \frac{\text{Obligaciones reconocidas personal (cap. 1)}}{\text{Total obligaciones reconocidas}} \times 100$$

$$\text{Índice de inversión} = \frac{\text{Gastos de inversión (caps. 6 y 7)}}{\text{Total obligaciones reconocidas}} \times 100$$

$$\text{Dependencia subvenciones} = \frac{\text{Derechos reconocidos por transferencias (caps. 4 y 7)}}{\text{Total derechos reconocidos}} \times 100$$

$$\text{Ingresos por habitante} = \frac{\text{Total derechos reconocidos}}{\text{Población}}$$

$$\text{Gastos por habitante} = \frac{\text{Total obligaciones reconocidas}}{\text{Población}}$$

$$\text{Gastos corrientes por habitante} = \frac{\text{Total obligaciones reconocidas (cap. 1 al 4)}}{\text{Población}}$$

$$\text{Presión fiscal o Ingresos tributarios por habitante} = \frac{\text{Ingresos tributarios (caps. 1, 2 y 3)}}{\text{Población}}$$

$$\text{Carga financiera por habitante} = \frac{\text{Cargas financieras (caps. 3 y 9)}}{\text{Población}}$$

$$\text{Ingreso corriente por habitante} = \frac{\text{Total derechos reconocidos (caps. 1 al 5)}}{\text{Población}}$$

$$\text{Inversión neta por habitante} = \frac{\text{Inversiones (cap. 6) - Ingresos por enajenación de inversiones (cap. 6)}}{\text{Población}}$$

$$\text{Dependencia de transferencias corrientes} = \frac{\text{Ingresos capítulo 4}}{\text{Ingresos corrientes (caps. 1 a 5)}}$$

$$\text{Gastos de funcionamiento por habitante} = \frac{\text{Total obligaciones reconocidas (caps. 1, 2 y 4)}}{\text{Población}}$$

SEGUNDA PARTE.

1. Introducción. Liquidación presupuestaria consolidada.

En este apartado se muestran informes individuales de cada término municipal consolidando los datos correspondientes a cada municipio con los de sus organismos autónomos y, en su caso, con los concejos de su término municipal.

Cada informe se estructura en tres partes:

- En la primera parte de cada informe se especifica las entidades locales y organismos autónomos del término municipal señalando entre paréntesis el tipo de expediente (cuentas C o liquidación L) del que se dispone información para el año 2003. Si no hay información de una entidad, aparecerá vacío.
- La segunda parte muestra los importes consolidados, para todas las entidades de las que existe información recogidas en la parte anterior, de ingresos y gastos desglosados por capítulos de la clasificación económica.

Al ser un informe consolidado, estos importes se calculan sumando los importes del municipio más los de sus organismos autónomos y de sus concejos y eliminando de esta suma las transferencias existentes entre estas entidades, con el objetivo de no duplicar gastos e ingresos y obtener el dato real consolidado.

- En la tercera parte se presentan para cada entidad consolidada una batería de indicadores. Respecto a estos hay que realizar las siguientes consideraciones:
 - La población que se indica se corresponde con la población del municipio para el año 2003.
 - La deuda viva por habitante incluye la deuda del municipio más la de sus organismos autónomos más la de sus sociedades mercantiles más la de sus concejos.
 - El resto de indicadores toman la información consolidada del municipio con la de los organismos autónomos y la de sus concejos.

Además a modo de introducción, se incluyen los indicadores medios por estratos de población, distinguiendo entre municipios simples y compuestos, es decir en aquellos que en su término municipal tienen concejos. Estos datos permiten comparar los indicadores de un término municipal con el indicador medio de su estrato de población.

2. Indicadores medios por estratos de población.

MUNICIPIOS SIMPLES de menos de 500 habitantes			
118 municipios con una población de 22.736 habitantes		Inversión Neta (por habitante)	759,76
Gastos de Funcionamiento (por habitante)	561,26	% Dependencia de transferencias corrientes	33,36
Gasto corriente (por habitante)	577,22	Deuda viva (por habitante)	366,56
Ingresos tributarios (por habitante)	338,89	% Nivel endeudamiento	8,74
Ingresos corriente (por habitante)	765,43	% Capacidad endeudamiento	17,93
Ahorro Neto (por habitante)	137,27	Remanente de Tesorería Gastos Generales (por Habitante)	353,61

MUNICIPIOS COMPUESTOS de menos de 500 habitantes			
33 municipios con una población de 8.101 habitantes		Inversión Neta (por habitante)	1.166,75
Gastos de Funcionamiento (por habitante)	599,62	% Dependencia de transferencias corrientes	33,57
Gasto corriente (por habitante)	617,75	Deuda viva (por habitante)	225,81
Ingresos tributarios (por habitante)	328,13	% Nivel endeudamiento	6,71
Ingresos corriente (por habitante)	908,94	% Capacidad endeudamiento	27,42
Ahorro Neto (por habitante)	249,22	Remanente de Tesorería Gastos Generales (por Habitante)	962,79

MUNICIPIOS SIMPLES entre 500 y 2000 habitantes

43 municipios con una población de 44.771 habitantes		Inversión Neta (por habitante)	412,57
Gastos de Funcionamiento (por habitante)	590,52	% Dependencia de transferencias corrientes	36,88
Gasto corriente (por habitante)	606,30	Deuda viva (por habitante)	430,38
Ingresos tributarios (por habitante)	367,18	% Nivel endeudamiento	7,70
Ingresos corriente (por habitante)	776,14	% Capacidad endeudamiento	16,22
Ahorro Neto (por habitante)	125,88	Remanente de Tesorería Gastos Generales (por Habitante)	262,16

MUNICIPIOS COMPUESTOS entre 500 y 2000 habitantes

19 municipios con una población de 20.256 habitantes		Inversión Neta (por habitante)	1.000,03
Gastos de Funcionamiento (por habitante)	592,74	% Dependencia de transferencias corrientes	25,57
Gasto corriente (por habitante)	797,21	Deuda viva (por habitante)	232,93
Ingresos tributarios (por habitante)	635,50	% Nivel endeudamiento	4,32
Ingresos corriente (por habitante)	1.035,58	% Capacidad endeudamiento	38,87
Ahorro Neto (por habitante)	402,55	Remanente de Tesorería Gastos Generales (por Habitante)	983,00

MUNICIPIOS SIMPLES entre 2.001 y 5.000 habitantes

32 municipios con una población de 93.299 habitantes		Inversión Neta (por habitante)	473,78
Gastos de Funcionamiento (por habitante)	583,28	% Dependencia de transferencias corrientes	36,72
Gasto corriente (por habitante)	598,20	Deuda viva (por habitante)	485,55
Ingresos tributarios (por habitante)	371,95	% Nivel endeudamiento	9,80
Ingresos corriente (por habitante)	715,11	% Capacidad endeudamiento	8,66
Ahorro Neto (por habitante)	61,94	Remanente de Tesorería Gastos Generales (por Habitante)	81,21

MUNICIPIOS COMPUESTOS entre 2.001 y 5.000 habitantes

6 municipios con una población de 22.877 habitantes		Inversión Neta (por habitante)	672,73
Gastos de Funcionamiento (por habitante)	758,96	% Dependencia de transferencias corrientes	31,15
Gasto corriente (por habitante)	766,84	Deuda viva (por habitante)	326,10
Ingresos tributarios (por habitante)	566,98	% Nivel endeudamiento	4,93
Ingresos corriente (por habitante)	876,98	% Capacidad endeudamiento	8,53
Ahorro Neto (por habitante)	74,77	Remanente de Tesorería Gastos Generales (por Habitante)	116,18

MUNICIPIOS SIMPLES entre 5.001 y 5.0000 habitantes

15 municipios con una población de 174.306		Inversión Neta (por habitante)	233,64
Gastos de Funcionamiento (por habitante)	582,42	% Dependencia de transferencias corrientes	45,99
Gasto corriente (por habitante)	592,28	Deuda viva (por habitante)	341,83
Ingresos tributarios (por habitante)	335,60	% Nivel endeudamiento	12,71
Ingresos corriente (por habitante)	657,41	% Capacidad endeudamiento	-1,30
Ahorro Neto (por habitante)	-8,55	Remanente de Tesorería Gastos Generales (por Habitante)	30,46

MUNICIPIOS de más de 50.000 habitantes

1 municipio con una población de 190.937 habitantes		Inversión Neta (por habitante)	134,02
Gastos de Funcionamiento (por habitante)	636,09	% Dependencia de transferencias corrientes	49,07
Gasto corriente (por habitante)	641,59	Deuda viva (por habitante)	172,49
Ingresos tributarios (por habitante)	345,14	% Nivel endeudamiento	5,45
Ingresos corriente (por habitante)	706,58	% Capacidad endeudamiento	4,52
Ahorro Neto (por habitante)	31,95	Remanente de Tesorería Gastos Generales (por Habitante)	-62,19

3. Datos por término municipal.

TÉRMINO MUNICIPAL: Abáigar

0010000 (C) Abáigar

INGRESOS Capítulo	Presupuesto inicial	Presupuesto Definitivo	Derechos reconocidos	Cobros realizados
Impuestos directos	13.696,00	13.696,00	14.464,02	13.772,25
Impuestos indirectos	4.500,00	4.500,00	4.196,20	4.089,96
Tasas y otros ingresos	2.010,00	2.010,00	727,80	582,30
Transferencias corrientes	22.665,00	23.105,00	22.647,43	21.516,18
Ingresos patrimoniales	16.896,00	16.896,00	14.681,68	12.463,44
Enajenación de inversiones reales	0,00	0,00	0,00	0,00
Transferencias de capital	2.202,00	2.202,00	1.198,00	1.198,00
Activos financieros	0,00	18.760,00	0,00	0,00
Pasivos financieros	0,00	0,00	0,00	0,00
Total ingresos	61.969,00	81.169,00	57.915,13	53.622,13

GASTOS Capítulo	Presupuesto inicial	Presupuesto Definitivo	Obligaciones reconocidas	Pagos realizados
Gastos de personal	9.010,00	11.510,00	6.994,47	6.923,93
Gastos en bienes corrientes y servicios	32.409,00	35.109,00	23.721,81	22.078,85
Gastos financieros	480,00	480,00	42,08	42,08
Transferencias corrientes	10.461,00	10.461,00	8.433,44	8.407,72
Inversiones reales	6.002,00	20.002,00	3.207,30	3.093,30
Transferencias de capital	0,00	0,00	0,00	0,00
Activos financieros	0,00	0,00	0,00	0,00
Pasivos financieros	3.607,00	3.607,00	3.606,00	3.606,00
Total gastos	61.969,00	81.169,00	46.005,10	44.151,88

INDICADORES			
Población	92	Inversión Neta (por habitante)	34,86
Gastos de funcionamiento (por habitante)	425,54	Dependencia de transferencias corrientes	39,93
Gasto corriente (por habitante)	426,00	Deuda viva (por habitante)	39,20
Ingresos tributario (por habitante)	210,74	Nivel Endeudamiento	6,43
Ingresos corriente (por habitante)	616,49	Capacidad de endeudamiento	24,54
Ahorro Neto (por habitante)	151,30	Remanente Tesorería Gastos. Generales (por habitante)	733,94

TÉRMINO MUNICIPAL:

Abárzuza

0020000 (C) Abárzuza

INGRESOS Capítulo	Presupuesto inicial	Presupuesto Definitivo	Derechos reconocidos	Cobros realizados
Impuestos directos	64.392,99	64.392,99	68.173,92	65.272,81
Impuestos indirectos	16.678,08	16.678,08	17.498,83	13.799,63
Tasas y otros ingresos	14.237,82	14.237,82	16.201,53	16.201,53
Transferencias corrientes	123.037,94	123.037,94	119.388,46	111.175,18
Ingresos patrimoniales	15.320,16	15.320,16	16.100,11	11.734,63
Enajenación de inversiones reales	0,00	0,00	29.229,34	29.229,34
Transferencias de capital	43.135,93	43.135,93	22.283,04	22.283,04
Activos financieros	0,00	0,00	0,00	0,00
Pasivos financieros	74.338,68	74.338,68	0,00	0,00
Total ingresos	351.141,60	351.141,60	288.875,23	269.696,16

GASTOS Capítulo	Presupuesto inicial	Presupuesto Definitivo	Obligaciones reconocidas	Pagos realizados
Gastos de personal	97.733,23	97.733,23	95.537,71	95.537,71
Gastos en bienes corrientes y servicios	103.238,81	103.238,81	110.803,62	96.278,05
Gastos financieros	4.354,45	4.354,45	2.847,58	2.847,58
Transferencias corrientes	16.120,80	16.120,80	13.007,77	13.007,77
Inversiones reales	111.610,00	111.610,00	13.702,09	13.258,49
Transferencias de capital	1.803,04	1.803,04	1.800,00	1.800,00
Activos financieros	0,00	0,00	0,00	0,00
Pasivos financieros	16.281,27	16.281,27	16.343,59	16.343,59
Total gastos	351.141,60	351.141,60	254.042,36	239.073,19

INDICADORES			
Población	522	Inversión Neta (por habitante)	-29,75
Gastos de funcionamiento (por habitante)	420,21	Dependencia de transferencias corrientes	50,30
Gasto corriente (por habitante)	425,66	Deuda viva (por habitante)	152,37
Ingresos tributario (por habitante)	195,16	Nivel Endeudamiento	8,09
Ingresos corriente (por habitante)	454,72	Capacidad de endeudamiento	-0,50
Ahorro Neto (por habitante)	-2,26	Remanente Tesorería Gastos. Generales (por habitante)	141,15

TÉRMINO MUNICIPAL: Aburregaina/Aburrea Alta

0030000 (C) Aburregaina/Aburrea Alta

INGRESOS Capítulo	Presupuesto inicial	Presupuesto Definitivo	Derechos reconocidos	Cobros realizados
Impuestos directos	16.600,00	16.600,00	16.559,85	16.559,85
Impuestos indirectos	4.000,00	4.000,00	3.282,91	3.282,91
Tasas y otros ingresos	6.655,00	6.655,00	7.069,75	7.069,75
Transferencias corrientes	33.700,00	33.700,00	33.864,78	33.864,78
Ingresos patrimoniales	59.573,00	59.573,00	23.919,08	21.311,32
Enajenación de inversiones reales	0,00	0,00	0,00	0,00
Transferencias de capital	190.260,00	190.260,00	0,00	0,00
Activos financieros	0,00	0,00	0,00	0,00
Pasivos financieros	0,00	0,00	0,00	0,00
Total ingresos	310.788,00	310.788,00	84.696,37	82.088,61

GASTOS Capítulo	Presupuesto inicial	Presupuesto Definitivo	Obligaciones reconocidas	Pagos realizados
Gastos de personal	22.307,00	22.307,00	18.043,18	18.043,18
Gastos en bienes corrientes y servicios	215.268,00	215.268,00	41.709,01	41.709,01
Gastos financieros	10.000,00	10.000,00	4.639,02	4.639,02
Transferencias corrientes	1.413,00	1.413,00	1.532,41	1.532,41
Inversiones reales	61.800,00	61.800,00	1.810,62	1.810,62
Transferencias de capital	0,00	0,00	0,00	0,00
Activos financieros	0,00	0,00	0,00	0,00
Pasivos financieros	0,00	0,00	0,00	0,00
Total gastos	310.788,00	310.788,00	67.734,24	67.734,24

INDICADORES			
Población	156	Inversión Neta (por habitante)	11,61
Gastos de funcionamiento (por habitante)	392,85	Dependencia de transferencias corrientes	39,98
Gasto corriente (por habitante)	422,59	Deuda viva (por habitante)	1.733,69
Ingresos tributario (por habitante)	172,52	Nivel Endeudamiento	5,48
Ingresos corriente (por habitante)	542,93	Capacidad de endeudamiento	22,16
Ahorro Neto (por habitante)	120,34	Remanente Tesorería Gastos. Generales (por habitante)	-364,79

TÉRMINO MUNICIPAL: Aburrepea/Aburrea Baja

0040000 (C) Aburrepea/Aburrea Baja

INGRESOS Capítulo	Presupuesto inicial	Presupuesto Definitivo	Derechos reconocidos	Cobros realizados
Impuestos directos	4.900,00	4.900,00	5.613,64	5.613,64
Impuestos indirectos	0,00	0,00	0,00	0,00
Tasas y otros ingresos	790,00	790,00	683,98	683,98
Transferencias corrientes	10.330,00	10.330,00	12.026,64	11.846,64
Ingresos patrimoniales	41.980,00	41.980,00	11.141,21	11.141,21
Enajenación de inversiones reales	0,00	0,00	0,00	0,00
Transferencias de capital	53.000,00	53.000,00	45.592,14	45.592,14
Activos financieros	0,00	0,00	0,00	0,00
Pasivos financieros	0,00	0,00	0,00	0,00
Total ingresos	111.000,00	111.000,00	75.057,61	74.877,61

GASTOS Capítulo	Presupuesto inicial	Presupuesto Definitivo	Obligaciones reconocidas	Pagos realizados
Gastos de personal	5.271,00	5.271,00	5.138,62	5.138,62
Gastos en bienes corrientes y servicios	9.398,00	9.398,00	5.720,02	5.720,02
Gastos financieros	280,00	280,00	0,00	0,00
Transferencias corrientes	6.236,00	6.236,00	884,97	884,97
Inversiones reales	80.000,00	80.000,00	41.846,08	41.846,08
Transferencias de capital	80,00	80,00	0,00	0,00
Activos financieros	0,00	0,00	0,00	0,00
Pasivos financieros	9.735,00	9.735,00	0,00	0,00
Total gastos	111.000,00	111.000,00	53.589,69	53.589,69

INDICADORES			
Población	44	Inversión Neta (por habitante)	951,05
Gastos de funcionamiento (por habitante)	266,90	Dependencia de transferencias corrientes	40,82
Gasto corriente (por habitante)	266,90	Deuda viva (por habitante)	3.181,82
Ingresos tributario (por habitante)	143,13	Nivel Endeudamiento	0,00
Ingresos corriente (por habitante)	669,67	Capacidad de endeudamiento	60,14
Ahorro Neto (por habitante)	402,77	Remanente Tesorería Gastos. Generales (por habitante)	731,60

TÉRMINO MUNICIPAL: Aberin

0050000 (C) Aberin

INGRESOS Capítulo	Presupuesto inicial	Presupuesto Definitivo	Derechos reconocidos	Cobros realizados
Impuestos directos	50.000,00	50.000,00	56.818,62	56.064,17
Impuestos indirectos	3.000,00	3.000,00	9.163,96	8.918,60
Tasas y otros ingresos	6.400,00	6.400,00	7.374,69	7.374,69
Transferencias corrientes	72.500,00	72.500,00	69.114,32	69.114,32
Ingresos patrimoniales	38.630,00	38.630,00	35.163,82	35.159,45
Enajenación de inversiones reales	0,00	0,00	0,00	0,00
Transferencias de capital	414.040,00	414.040,00	0,00	0,00
Activos financieros	0,00	0,00	0,00	0,00
Pasivos financieros	115.246,00	115.246,00	0,00	0,00
Total ingresos	699.816,00	699.816,00	177.635,41	176.631,23

GASTOS Capítulo	Presupuesto inicial	Presupuesto Definitivo	Obligaciones reconocidas	Pagos realizados
Gastos de personal	43.706,00	43.706,00	33.372,59	33.372,59
Gastos en bienes corrientes y servicios	93.954,00	93.954,00	77.707,76	74.838,46
Gastos financieros	0,00	0,00	0,00	0,00
Transferencias corrientes	6.812,00	6.812,00	5.580,74	5.580,74
Inversiones reales	555.344,00	555.344,00	71.090,16	61.679,87
Transferencias de capital	0,00	0,00	0,00	0,00
Activos financieros	0,00	0,00	0,00	0,00
Pasivos financieros	0,00	0,00	0,00	0,00
Total gastos	699.816,00	699.816,00	187.751,25	175.471,66

INDICADORES			
Población	344	Inversión Neta (por habitante)	206,66
Gastos de funcionamiento (por habitante)	339,13	Dependencia de transferencias corrientes	38,91
Gasto corriente (por habitante)	339,13	Deuda viva (por habitante)	0,00
Ingresos tributario (por habitante)	213,25	Nivel Endeudamiento	0,00
Ingresos corriente (por habitante)	516,38	Capacidad de endeudamiento	34,33
Ahorro Neto (por habitante)	177,25	Remanente Tesorería Gastos. Generales (por habitante)	695,02

TÉRMINO MUNICIPAL: Ablitas

0060000 (C) Ablitas

INGRESOS Capítulo	Presupuesto inicial	Presupuesto Definitivo	Derechos reconocidos	Cobros realizados
Impuestos directos	408.633,89	408.633,89	421.674,93	378.404,32
Impuestos indirectos	115.000,00	115.000,00	96.618,05	84.699,64
Tasas y otros ingresos	131.331,65	131.331,65	121.985,38	102.763,74
Transferencias corrientes	631.270,31	631.270,31	645.802,74	611.695,25
Ingresos patrimoniales	104.401,15	104.401,15	108.786,85	89.066,94
Enajenación de inversiones reales	18.010,12	18.010,12	2.777,25	2.777,25
Transferencias de capital	448.445,30	804.038,35	703.244,50	669.137,32
Activos financieros	0,00	23.738,52	0,00	0,00
Pasivos financieros	106.438,74	133.474,38	86.883,19	86.883,19
Total ingresos	1.963.531,16	2.369.898,37	2.187.772,89	2.025.427,65

GASTOS Capítulo	Presupuesto inicial	Presupuesto Definitivo	Obligaciones reconocidas	Pagos realizados
Gastos de personal	539.582,17	539.582,17	559.778,97	540.711,87
Gastos en bienes corrientes y servicios	604.208,12	604.208,12	619.822,98	545.595,24
Gastos financieros	44.482,54	44.482,54	34.177,39	34.177,39
Transferencias corrientes	70.821,98	70.821,98	72.066,70	66.355,55
Inversiones reales	598.951,47	1.005.318,68	816.937,86	332.211,66
Transferencias de capital	1.500,00	1.500,00	414,77	414,77
Activos financieros	0,00	0,00	0,00	0,00
Pasivos financieros	103.984,88	103.984,88	103.984,82	103.984,82
Total gastos	1.963.531,16	2.369.898,37	2.207.183,49	1.623.451,30

INDICADORES			
Población	2.402	Inversión Neta (por habitante)	338,95
Gastos de funcionamiento (por habitante)	521,09	Dependencia de transferencias corrientes	46,30
Gasto corriente (por habitante)	535,32	Deuda viva (por habitante)	483,06
Ingresos tributario (por habitante)	266,56	Nivel Endeudamiento	9,91
Ingresos corriente (por habitante)	580,71	Capacidad de endeudamiento	0,36
Ahorro Neto (por habitante)	2,10	Remanente Tesorería Gastos. Generales (por habitante)	-90,02

TÉRMINO MUNICIPAL: Adiós

0070000 (C) Adiós

INGRESOS Capítulo	Presupuesto inicial	Presupuesto Definitivo	Derechos reconocidos	Cobros realizados
Impuestos directos	25.848,78	25.848,78	27.883,35	22.503,90
Impuestos indirectos	7.500,00	7.500,00	1.602,51	1.536,09
Tasas y otros ingresos	1.105,35	1.105,35	878,64	878,64
Transferencias corrientes	26.957,50	26.957,50	30.728,80	30.728,80
Ingresos patrimoniales	28.272,47	28.272,47	36.585,38	31.075,28
Enajenación de inversiones reales	0,00	37.152,35	0,00	0,00
Transferencias de capital	0,00	261.613,00	40.797,96	36.890,96
Activos financieros	0,00	0,00	0,00	0,00
Pasivos financieros	0,00	310.247,53	310.000,00	310.000,00
Total ingresos	89.684,10	698.696,98	448.476,64	433.613,67

GASTOS Capítulo	Presupuesto inicial	Presupuesto Definitivo	Obligaciones reconocidas	Pagos realizados
Gastos de personal	4.585,36	4.585,36	4.368,15	4.368,15
Gastos en bienes corrientes y servicios	27.636,01	27.636,01	32.125,26	31.460,51
Gastos financieros	7.903,09	7.903,09	5.822,89	5.822,89
Transferencias corrientes	13.984,09	13.984,09	17.235,92	15.020,88
Inversiones reales	19.621,00	628.633,88	616.935,54	399.017,77
Transferencias de capital	6.546,10	6.546,10	6.546,10	6.546,10
Activos financieros	0,00	0,00	0,00	0,00
Pasivos financieros	9.408,45	9.408,45	9.408,44	9.408,44
Total gastos	89.684,10	698.696,98	692.442,30	471.644,74

INDICADORES			
Población	147	Inversión Neta (por habitante)	4.196,84
Gastos de funcionamiento (por habitante)	365,51	Dependencia de transferencias corrientes	31,46
Gasto corriente (por habitante)	405,12	Deuda viva (por habitante)	1.216,06
Ingresos tributario (por habitante)	206,56	Nivel Endeudamiento	15,59
Ingresos corriente (por habitante)	664,48	Capacidad de endeudamiento	29,40
Ahorro Neto (por habitante)	195,36	Remanente Tesorería Gastos. Generales (por habitante)	143,44

TÉRMINO MUNICIPAL: Aguilar de Codés

0080000 (C) Aguilar de Codés

INGRESOS Capítulo	Presupuesto inicial	Presupuesto Definitivo	Derechos reconocidos	Cobros realizados
Impuestos directos	90.173,86	90.173,86	67.712,27	67.085,94
Impuestos indirectos	3.000,00	4.880,00	5.504,38	5.504,38
Tasas y otros ingresos	4.850,00	4.850,00	5.917,74	4.645,52
Transferencias corrientes	33.444,98	33.444,98	27.460,91	24.587,96
Ingresos patrimoniales	50.603,20	50.603,20	50.641,94	48.477,63
Enajenación de inversiones reales	0,00	0,00	0,00	0,00
Transferencias de capital	30.770,00	30.770,00	9.170,00	9.170,00
Activos financieros	0,00	0,00	0,00	0,00
Pasivos financieros	84.150,00	107.680,36	84.142,00	84.142,00
Total ingresos	296.992,04	322.402,40	250.549,24	243.613,43

GASTOS Capítulo	Presupuesto inicial	Presupuesto Definitivo	Obligaciones reconocidas	Pagos realizados
Gastos de personal	14.394,02	14.394,02	6.620,79	6.620,79
Gastos en bienes corrientes y servicios	47.743,85	53.243,85	52.273,62	49.335,95
Gastos financieros	2.162,00	2.162,00	1.941,27	1.941,27
Transferencias corrientes	46.458,16	46.458,16	43.473,48	43.209,48
Inversiones reales	99.150,00	113.030,36	57.828,76	56.071,57
Transferencias de capital	0,00	0,00	0,00	0,00
Activos financieros	0,00	0,00	0,00	0,00
Pasivos financieros	5.500,00	5.530,00	5.529,32	5.529,32
Total gastos	215.408,03	234.818,39	167.667,24	162.708,38

INDICADORES			
Población	110	Inversión Neta (por habitante)	525,72
Gastos de funcionamiento (por habitante)	930,62	Dependencia de transferencias corrientes	17,46
Gasto corriente (por habitante)	948,27	Deuda viva (por habitante)	714,66
Ingresos tributario (por habitante)	719,40	Nivel Endeudamiento	4,75
Ingresos corriente (por habitante)	1.429,43	Capacidad de endeudamiento	30,14
Ahorro Neto (por habitante)	430,90	Remanente Tesorería Gastos. Generales (por habitante)	310,09

TÉRMINO MUNICIPAL: Aibar

0090000 (C) Aibar

INGRESOS Capítulo	Presupuesto inicial	Presupuesto Definitivo	Derechos reconocidos	Cobros realizados
Impuestos directos	200.609,00	200.859,99	204.792,62	200.497,17
Impuestos indirectos	43.000,00	43.000,00	32.510,75	31.951,03
Tasas y otros ingresos	61.481,30	61.481,30	65.772,71	62.611,14
Transferencias corrientes	235.179,00	235.179,00	249.038,25	235.961,00
Ingresos patrimoniales	201.573,90	201.573,90	207.775,46	160.627,49
Enajenación de inversiones reales	550,00	550,00	324,56	324,56
Transferencias de capital	384.429,00	384.429,00	229.901,55	149.555,01
Activos financieros	0,00	0,00	0,00	0,00
Pasivos financieros	617.844,56	617.844,56	428.275,00	428.275,00
Total ingresos	1.744.666,76	1.744.917,75	1.418.390,90	1.269.802,40

GASTOS Capítulo	Presupuesto inicial	Presupuesto Definitivo	Obligaciones reconocidas	Pagos realizados
Gastos de personal	172.800,00	174.540,63	170.720,64	169.930,49
Gastos en bienes corrientes y servicios	221.150,00	236.772,17	227.376,19	214.919,98
Gastos financieros	13.116,36	12.965,05	10.306,95	10.306,95
Transferencias corrientes	110.039,00	110.289,99	103.954,68	83.614,27
Inversiones reales	1.196.042,00	1.177.800,21	574.779,67	419.012,28
Transferencias de capital	1.900,00	2.778,99	2.778,99	2.778,99
Activos financieros	0,00	0,00	0,00	0,00
Pasivos financieros	29.619,40	29.770,71	29.770,71	29.770,71
Total gastos	1.744.666,76	1.744.917,75	1.119.687,83	930.333,67

INDICADORES			
Población	928	Inversión Neta (por habitante)	619,02
Gastos de funcionamiento (por habitante)	541,00	Dependencia de transferencias corrientes	32,77
Gasto corriente (por habitante)	552,11	Deuda viva (por habitante)	388,58
Ingresos tributario (por habitante)	326,59	Nivel Endeudamiento	5,27
Ingresos corriente (por habitante)	818,85	Capacidad de endeudamiento	28,66
Ahorro Neto (por habitante)	234,66	Remanente Tesorería Gastos. Generales (por habitante)	19,15

TÉRMINO MUNICIPAL: Altsasu/Alsasua

0100000 (C) Altsasu/Alsasua
0100052 (C) Altsasu/Alsasua, Patronato Municipal de Deportes

0100051 (C) Altsasu/Alsasua, Patronato Municipal de Música
0100053 (C) Altsasu/Alsasua, Residencia de Ancianos Aita Barandiaran

INGRESOS Capítulo	Presupuesto inicial	Presupuesto Definitivo	Derechos reconocidos	Cobros realizados
Impuestos directos	1.584.741,65	1.584.741,65	1.765.346,73	1.587.740,48
Impuestos indirectos	250.000,00	250.000,00	541.400,51	511.395,37
Tasas y otros ingresos	907.286,11	911.495,72	1.049.260,11	936.078,64
Transferencias corrientes	2.374.931,80	2.376.496,30	2.415.672,85	2.321.193,52
Ingresos patrimoniales	254.261,42	254.261,42	156.157,38	144.949,05
Enajenación de inversiones reales	405.000,00	405.000,00	421.222,42	421.222,42
Transferencias de capital	5.954.598,01	8.705.656,50	307.341,42	121.932,80
Activos financieros	0,00	611.621,14	0,00	0,00
Pasivos financieros	223.470,64	1.333.405,38	0,00	0,00
Total ingresos	11.954.289,63	16.432.678,11	6.656.401,42	6.044.512,28

GASTOS Capítulo	Presupuesto inicial	Presupuesto Definitivo	Obligaciones reconocidas	Pagos realizados
Gastos de personal	2.630.931,60	2.648.249,29	2.562.018,17	2.500.330,30
Gastos en bienes corrientes y servicios	1.659.762,25	1.758.477,13	1.498.032,32	1.319.677,08
Gastos financieros	89.262,48	88.902,48	46.704,94	46.704,94
Transferencias corrientes	537.896,12	526.496,12	487.943,34	460.385,34
Inversiones reales	6.631.327,59	11.005.443,50	454.870,26	278.148,16
Transferencias de capital	126.834,35	126.834,35	0,00	0,00
Activos financieros	0,00	0,00	0,00	0,00
Pasivos financieros	130.798,88	130.798,88	127.934,95	127.934,95
Total gastos	11.806.813,27	16.285.201,75	5.177.503,98	4.733.180,77

	INDICADORES	
Población	7.355	Inversión Neta (por habitante) 4,57
Gastos de funcionamiento (por habitante)	618,35	Dependencia de transferencias corrientes 40,75
Gasto corriente (por habitante)	624,70	Deuda viva(por habitante) 171,18
Ingresos tributario(por habitante)	456,29	Nivel Endeudamiento 2,95
Ingresos corriente (por habitante)	805,96	Capacidad de endeudamiento 20,33
Ahorro Neto (por habitante)	163,86	Remanente Tesorería Gastos. Generales (por habitante) 244,25

TÉRMINO MUNICIPAL: Allín

0110000 (C) Allín
 0110200 (C) Aramendía
 0110400 (C) Artavia
 0110600 (C) Eulz
 0110800 (C) Larrión
 0111000 (C) Zubielqui

0110100 (C) Amillano
 0110300 (C) Arbeiza
 0110500 (C) Echávarri
 0110700 (C) Galdeano
 0110900 (C) Muneta

INGRESOS Capítulo	Presupuesto inicial	Presupuesto Definitivo	Derechos reconocidos	Cobros realizados
Impuestos directos	99.200,00	99.200,00	100.865,48	98.690,94
Impuestos indirectos	20.000,00	20.000,00	37.422,60	37.422,60
Tasas y otros ingresos	70.123,09	70.123,09	55.348,01	49.379,71
Transferencias corrientes	239.806,61	242.825,36	231.877,25	209.329,83
Ingresos patrimoniales	66.887,65	66.887,65	71.744,27	70.048,18
Enajenación de inversiones reales	12.020,24	12.020,24	35.870,00	35.870,00
Transferencias de capital	323.764,95	323.764,95	198.382,38	195.361,93
Activos financieros	0,00	1.293,75	6.010,12	6.010,12
Pasivos financieros	68.551,66	68.551,66	18.000,00	18.000,00
Total ingresos	900.354,20	904.666,70	755.520,11	720.113,31

GASTOS Capítulo	Presupuesto inicial	Presupuesto Definitivo	Obligaciones reconocidas	Pagos realizados
Gastos de personal	129.238,21	134.277,93	141.694,58	141.694,58
Gastos en bienes corrientes y servicios	193.506,78	193.506,78	153.529,39	151.666,19
Gastos financieros	1.615,00	1.615,00	3.791,23	3.791,23
Transferencias corrientes	25.500,51	25.500,51	27.158,84	27.158,84
Inversiones reales	498.149,76	519.571,62	370.669,02	297.024,55
Transferencias de capital	3.095,58	3.095,58	690,69	690,69
Activos financieros	0,00	0,00	0,00	0,00
Pasivos financieros	11.756,00	11.756,00	12.457,73	12.457,73
Total gastos	862.861,84	889.323,42	709.991,48	634.483,81

INDICADORES			
Población	784	Inversión Neta (por habitante)	427,04
Gastos de funcionamiento (por habitante)	411,20	Dependencia de transferencias corrientes	46,63
Gasto corriente (por habitante)	416,04	Deuda viva (por habitante)	39,32
Ingresos tributario (por habitante)	246,98	Nivel Endeudamiento	3,27
Ingresos corriente (por habitante)	634,26	Capacidad de endeudamiento	31,90
Ahorro Neto (por habitante)	202,33	Remanente Tesorería Gastos. Generales (por habitante)	320,09

TÉRMINO MUNICIPAL: **Allo**

0120000 (C) Allo

INGRESOS Capítulo	Presupuesto inicial	Presupuesto Definitivo	Derechos reconocidos	Cobros realizados
Impuestos directos	181.200,00	181.200,00	177.177,28	166.790,62
Impuestos indirectos	18.000,00	18.000,00	75.329,06	55.100,25
Tasas y otros ingresos	131.870,00	131.870,00	156.426,52	135.759,62
Transferencias corrientes	218.000,00	223.730,00	228.042,13	220.765,67
Ingresos patrimoniales	58.640,00	58.640,00	56.379,85	56.279,85
Enajenación de inversiones reales	102.200,00	102.200,00	0,00	0,00
Transferencias de capital	934.860,00	934.860,00	635.624,53	283.642,44
Activos financieros	0,00	0,00	0,00	0,00
Pasivos financieros	325.900,00	325.900,00	0,00	0,00
Total ingresos	1.970.670,00	1.976.400,00	1.328.979,37	918.338,45

GASTOS Capítulo	Presupuesto inicial	Presupuesto Definitivo	Obligaciones reconocidas	Pagos realizados
Gastos de personal	143.855,00	152.040,00	179.354,52	177.027,10
Gastos en bienes corrientes y servicios	343.050,00	343.050,00	330.266,29	314.821,87
Gastos financieros	300,00	300,00	1,47	1,47
Transferencias corrientes	39.160,00	39.160,00	49.065,03	49.065,03
Inversiones reales	1.444.305,00	1.444.305,00	622.475,25	145.339,21
Transferencias de capital	0,00	0,00	0,00	0,00
Activos financieros	0,00	0,00	0,00	0,00
Pasivos financieros	0,00	0,00	0,00	0,00
Total gastos	1.970.670,00	1.978.855,00	1.181.162,56	686.254,68

INDICADORES			
Población	1.054	Inversión Neta (por habitante)	590,58
Gastos de funcionamiento (por habitante)	530,06	Dependencia de transferencias corrientes	32,89
Gasto corriente (por habitante)	530,06	Deuda viva (por habitante)	0,00
Ingresos tributario (por habitante)	387,98	Nivel Endeudamiento	0,00
Ingresos corriente (por habitante)	657,83	Capacidad de endeudamiento	19,42
Ahorro Neto (por habitante)	127,77	Remanente Tesorería Gastos. Generales (por habitante)	332,17

TÉRMINO MUNICIPAL: Améscoa Baja

0130000 (C) Améscoa Baja
 0130200 (C) Baquedano
 0130400 (C) Ecala
 0130600 (C) San Martín

0130100 (C) Artaza
 0130300 (C) Baríndano
 0130500 (C) Gollano
 0130800 (C) Zudaire

INGRESOS Capítulo	Presupuesto inicial	Presupuesto Definitivo	Derechos reconocidos	Cobros realizados
Impuestos directos	83.100,00	83.100,00	83.931,59	83.467,29
Impuestos indirectos	15.000,00	15.000,00	25.848,02	19.250,17
Tasas y otros ingresos	149.640,00	149.640,00	127.414,92	126.565,79
Transferencias corrientes	232.800,00	232.800,00	221.999,84	220.599,84
Ingresos patrimoniales	138.275,00	138.275,00	43.020,48	40.435,76
Enajenación de inversiones reales	94.800,00	94.800,00	0,00	0,00
Transferencias de capital	569.810,00	908.923,79	341.036,60	220.390,10
Activos financieros	0,00	934.188,80	4.000,00	4.000,00
Pasivos financieros	0,00	228.384,60	0,00	0,00
Total ingresos	1.283.425,00	2.785.112,19	847.251,45	714.708,95

GASTOS Capítulo	Presupuesto inicial	Presupuesto Definitivo	Obligaciones reconocidas	Pagos realizados
Gastos de personal	144.430,00	144.430,00	134.633,67	132.373,87
Gastos en bienes corrientes y servicios	233.740,00	233.490,00	124.651,32	123.713,40
Gastos financieros	11.700,00	11.950,00	9.354,17	9.354,17
Transferencias corrientes	46.715,00	48.015,00	22.429,61	21.615,59
Inversiones reales	773.900,00	2.274.287,19	943.301,24	853.261,22
Transferencias de capital	15.610,00	15.610,00	3.606,25	3.606,25
Activos financieros	0,00	0,00	0,00	0,00
Pasivos financieros	11.570,00	11.570,00	11.329,38	11.329,38
Total gastos	1.237.665,00	2.739.352,19	1.249.305,64	1.155.253,88

INDICADORES			
Población	827	Inversión Neta (por habitante)	1.140,63
Gastos de funcionamiento (por habitante)	340,65	Dependencia de transferencias corrientes	44,20
Gasto corriente (por habitante)	351,96	Deuda viva (por habitante)	257,33
Ingresos tributario (por habitante)	286,81	Nivel Endeudamiento	4,12
Ingresos corriente (por habitante)	607,27	Capacidad de endeudamiento	39,79
Ahorro Neto (por habitante)	241,62	Remanente Tesorería Gastos. Generales (por habitante)	546,07

TÉRMINO MUNICIPAL: Ancín

0140000 (C) Ancín
0140200 (C) Mendilibarri

0140100 (C) Ancín

INGRESOS Capítulo	Presupuesto inicial	Presupuesto Definitivo	Derechos reconocidos	Cobros realizados
Impuestos directos	61.800,00	61.800,00	61.968,24	59.960,64
Impuestos indirectos	18.000,00	18.000,00	4.858,23	4.440,78
Tasas y otros ingresos	37.332,00	37.332,00	29.764,80	27.082,63
Transferencias corrientes	113.384,00	117.934,00	116.075,08	96.151,41
Ingresos patrimoniales	45.334,00	45.334,00	39.231,16	38.297,74
Enajenación de inversiones reales	3.005,00	3.005,00	1.370,00	1.370,00
Transferencias de capital	754.536,00	780.186,00	710.895,48	575.851,54
Activos financieros	0,00	283.620,00	0,00	0,00
Pasivos financieros	66.000,00	66.000,00	65.835,00	65.835,00
Total ingresos	1.099.391,00	1.413.211,00	1.029.997,99	868.989,74

GASTOS Capítulo	Presupuesto inicial	Presupuesto Definitivo	Obligaciones reconocidas	Pagos realizados
Gastos de personal	108.950,00	116.050,00	103.623,11	101.856,34
Gastos en bienes corrientes y servicios	88.856,00	88.856,00	80.772,49	74.015,54
Gastos financieros	7.759,00	9.479,00	8.532,55	8.532,55
Transferencias corrientes	9.064,00	9.064,00	6.856,24	6.581,69
Inversiones reales	721.180,00	1.146.180,00	1.000.579,92	724.861,42
Transferencias de capital	153.355,00	153.355,00	153.354,28	153.354,28
Activos financieros	0,00	0,00	0,00	0,00
Pasivos financieros	8.500,00	8.500,00	8.437,21	8.437,21
Total gastos	1.097.664,00	1.531.484,00	1.362.155,80	1.077.639,03

INDICADORES			
Población	393	Inversión Neta (por habitante)	2.542,52
Gastos de funcionamiento (por habitante)	486,65	Dependencia de transferencias corrientes	46,08
Gasto corriente (por habitante)	508,36	Deuda viva (por habitante)	537,49
Ingresos tributario (por habitante)	245,78	Nivel Endeudamiento	6,74
Ingresos corriente (por habitante)	640,96	Capacidad de endeudamiento	17,34
Ahorro Neto (por habitante)	111,13	Remanente Tesorería Gastos. Generales (por habitante)	66,94

TÉRMINO MUNICIPAL: Andosilla

0150000 (C) Andosilla

INGRESOS Capítulo	Presupuesto inicial	Presupuesto Definitivo	Derechos reconocidos	Cobros realizados
Impuestos directos	536.500,00	536.500,00	568.356,38	550.086,08
Impuestos indirectos	60.000,00	60.000,00	103.151,43	103.151,43
Tasas y otros ingresos	82.860,00	82.860,00	70.293,63	68.489,53
Transferencias corrientes	596.495,00	598.195,00	593.400,14	581.173,26
Ingresos patrimoniales	1.370,54	1.370,54	8.006,00	3.195,61
Enajenación de inversiones reales	357.100,00	357.100,00	370.043,43	365.836,35
Transferencias de capital	1.918.795,93	1.918.795,93	1.460.498,96	1.185.330,66
Activos financieros	0,00	348.977,47	0,00	0,00
Pasivos financieros	1.271.436,51	1.271.436,51	0,00	0,00
Total ingresos	4.824.557,98	5.175.235,45	3.173.749,97	2.857.262,92

GASTOS Capítulo	Presupuesto inicial	Presupuesto Definitivo	Obligaciones reconocidas	Pagos realizados
Gastos de personal	443.300,00	460.500,00	457.499,63	452.540,62
Gastos en bienes corrientes y servicios	495.700,00	534.600,00	510.848,49	473.956,43
Gastos financieros	36.928,36	35.528,36	31.327,53	31.327,53
Transferencias corrientes	71.795,06	71.795,06	58.343,50	46.014,10
Inversiones reales	2.507.863,23	2.803.840,70	960.942,80	782.154,19
Transferencias de capital	0,00	0,00	0,00	0,00
Activos financieros	0,00	0,00	0,00	0,00
Pasivos financieros	165.758,61	165.758,61	165.758,28	165.758,28
Total gastos	3.721.345,26	4.072.022,73	2.184.720,23	1.951.751,15

INDICADORES			
Población	2.614	Inversión Neta (por habitante)	226,05
Gastos de funcionamiento (por habitante)	392,77	Dependencia de transferencias corrientes	44,18
Gasto corriente (por habitante)	404,75	Deuda viva (por habitante)	538,41
Ingresos tributario (por habitante)	283,78	Nivel Endeudamiento	14,67
Ingresos corriente (por habitante)	513,85	Capacidad de endeudamiento	8,89
Ahorro Neto (por habitante)	45,69	Remanente Tesorería Gastos. Generales (por habitante)	-97,99

TÉRMINO MUNICIPAL: Ansoáin

0160000 (C) Ansoáin
0160052 (C) Ansoáin, Patronato para el Fomento del Euskera

0160051 (C) Ansoáin, Patronato de Deporte y Cultura Gazte
0160053 (C) Ansoáin, Patronato de Educación Sexual y Cont.

INGRESOS Capítulo	Presupuesto inicial	Presupuesto Definitivo	Derechos reconocidos	Cobros realizados
Impuestos directos	1.258.616,49	1.258.616,49	1.683.251,43	1.296.212,65
Impuestos indirectos	265.200,00	265.200,00	357.227,50	308.049,26
Tasas y otros ingresos	1.454.867,87	1.454.867,87	1.805.188,73	1.334.595,69
Transferencias corrientes	2.252.617,87	2.252.617,87	2.247.444,55	2.011.884,96
Ingresos patrimoniales	81.024,01	81.024,01	45.098,23	44.928,14
Enajenación de inversiones reales	3.869.040,77	3.869.040,77	1.605.652,87	1.599.642,87
Transferencias de capital	1.287.201,15	1.287.201,15	1.245.007,35	761.464,99
Activos financieros	0,00	431.610,14	0,00	0,00
Pasivos financieros	1.800.000,00	2.453.087,86	2.453.000,00	2.453.000,00
Total ingresos	12.268.568,16	13.353.266,16	11.441.870,66	9.809.778,56

GASTOS Capítulo	Presupuesto inicial	Presupuesto Definitivo	Obligaciones reconocidas	Pagos realizados
Gastos de personal	2.464.709,48	2.435.289,48	2.284.397,41	2.253.405,71
Gastos en bienes corrientes y servicios	2.182.560,93	2.250.946,93	2.183.849,98	1.896.653,68
Gastos financieros	80.530,39	50.530,39	38.277,00	38.277,00
Transferencias corrientes	339.250,45	330.284,45	302.698,27	289.471,71
Inversiones reales	7.146.012,54	8.230.710,54	6.701.277,35	5.309.153,92
Transferencias de capital	0,00	0,00	0,00	0,00
Activos financieros	0,00	0,00	0,00	0,00
Pasivos financieros	55.504,37	55.504,37	55.503,37	55.503,37
Total gastos	12.268.568,16	13.353.266,16	11.566.003,38	9.842.465,39

INDICADORES			
Población	8.854	Inversión Neta (por habitante)	575,52
Gastos de funcionamiento (por habitante)	538,85	Dependencia de transferencias corrientes	36,61
Gasto corriente (por habitante)	543,17	Deuda viva(por habitante)	424,36
Ingresos tributario(por habitante)	434,34	Nivel Endeudamiento	1,53
Ingresos corriente (por habitante)	693,27	Capacidad de endeudamiento	20,75
Ahorro Neto (por habitante)	143,83	Remanente Tesorería Gastos. Generales (por habitante)	21,83

TÉRMINO MUNICIPAL: Anue

0170000 (C) Anue
0170200 (C) Burutain
0170400 (C) Etsain
0170600 (C) Leazkue

0170100 (C) Aritzu
0170300 (C) Egozkue
0170500 (C) Etulain
0170700 (C) Olague

INGRESOS Capítulo	Presupuesto inicial	Presupuesto Definitivo	Derechos reconocidos	Cobros realizados
Impuestos directos	58.147,92	58.147,92	58.650,89	58.650,89
Impuestos indirectos	12.130,24	12.130,24	18.387,06	18.387,06
Tasas y otros ingresos	52.465,30	52.465,30	65.515,98	65.515,98
Transferencias corrientes	121.907,60	121.907,60	133.855,34	133.855,34
Ingresos patrimoniales	135.167,43	135.167,43	65.639,49	65.639,49
Enajenación de inversiones reales	0,00	0,00	0,00	0,00
Transferencias de capital	557.163,64	557.163,64	282.668,10	282.668,10
Activos financieros	0,00	0,00	0,00	0,00
Pasivos financieros	571.100,00	571.100,00	14.950,17	14.950,17
Total ingresos	1.508.082,13	1.508.082,13	639.667,03	639.667,03

GASTOS Capítulo	Presupuesto inicial	Presupuesto Definitivo	Obligaciones reconocidas	Pagos realizados
Gastos de personal	68.356,46	68.356,46	67.175,54	67.175,54
Gastos en bienes corrientes y servicios	206.377,98	206.377,98	145.806,01	145.806,01
Gastos financieros	5.108,60	5.108,60	4.992,29	4.992,29
Transferencias corrientes	16.114,34	16.114,34	12.914,29	12.914,29
Inversiones reales	719.000,00	719.000,00	509.942,12	509.942,12
Transferencias de capital	0,00	0,00	0,00	0,00
Activos financieros	0,00	0,00	0,00	0,00
Pasivos financieros	439.424,29	439.424,29	20.555,93	20.555,93
Total gastos	1.454.381,67	1.454.381,67	761.386,18	761.386,18

INDICADORES			
Población	405	Inversión Neta (por habitante)	1.259,12
Gastos de funcionamiento (por habitante)	557,77	Dependencia de transferencias corrientes	39,13
Gasto corriente (por habitante)	570,09	Deuda viva (por habitante)	0,00
Ingresos tributario (por habitante)	351,99	Nivel Endeudamiento	7,47
Ingresos corriente (por habitante)	844,56	Capacidad de endeudamiento	26,49
Ahorro Neto (por habitante)	223,72	Remanente Tesorería Gastos. Generales (por habitante)	211,22

TÉRMINO MUNICIPAL: Añorbe

0180000 (C) Añorbe

INGRESOS Capítulo	Presupuesto inicial	Presupuesto Definitivo	Derechos reconocidos	Cobros realizados
Impuestos directos	72.203,90	72.203,90	70.650,34	68.173,91
Impuestos indirectos	20.875,54	35.574,44	72.517,47	72.397,94
Tasas y otros ingresos	3.378,19	3.378,19	4.011,44	4.011,44
Transferencias corrientes	95.961,98	95.961,98	99.285,84	94.864,08
Ingresos patrimoniales	88.002,34	88.002,34	80.452,50	79.672,65
Enajenación de inversiones reales	0,00	0,00	5.964,42	5.964,42
Transferencias de capital	23.932,78	23.932,78	19.269,59	19.269,59
Activos financieros	0,00	0,00	0,00	0,00
Pasivos financieros	84.031,04	84.031,04	0,00	0,00
Total ingresos	388.385,77	403.084,67	352.151,60	344.354,03

GASTOS Capítulo	Presupuesto inicial	Presupuesto Definitivo	Obligaciones reconocidas	Pagos realizados
Gastos de personal	108.276,85	108.276,85	107.754,35	107.374,67
Gastos en bienes corrientes y servicios	109.537,12	109.537,12	97.050,50	93.135,97
Gastos financieros	14.714,10	14.714,10	12.654,26	12.649,46
Transferencias corrientes	19.331,34	22.371,87	18.344,57	17.797,65
Inversiones reales	80.637,44	92.295,81	49.594,02	45.257,57
Transferencias de capital	0,00	0,00	0,00	0,00
Activos financieros	0,00	0,00	0,00	0,00
Pasivos financieros	55.888,92	55.888,92	55.888,92	55.888,92
Total gastos	388.385,77	403.084,67	341.286,62	332.104,24

INDICADORES			
Población	490	Inversión Neta (por habitante)	89,04
Gastos de funcionamiento (por habitante)	455,41	Dependencia de transferencias corrientes	30,37
Gasto corriente (por habitante)	481,23	Deuda viva (por habitante)	606,26
Ingresos tributario (por habitante)	300,37	Nivel Endeudamiento	20,97
Ingresos corriente (por habitante)	667,18	Capacidad de endeudamiento	10,77
Ahorro Neto (por habitante)	71,89	Remanente Tesorería Gastos. Generales (por habitante)	1,12

TÉRMINO MUNICIPAL: Aoiz

0190000 (C) Aoiz

INGRESOS Capítulo	Presupuesto inicial	Presupuesto Definitivo	Derechos reconocidos	Cobros realizados
Impuestos directos	442.005,00	442.005,00	358.760,76	326.771,36
Impuestos indirectos	215.819,00	215.819,00	78.051,37	66.215,28
Tasas y otros ingresos	253.500,00	253.500,00	202.680,15	175.341,74
Transferencias corrientes	739.452,00	758.872,00	560.659,70	490.569,34
Ingresos patrimoniales	23.934,00	23.934,00	11.639,58	9.603,21
Enajenación de inversiones reales	30.000,00	53.214,05	21.699,50	21.699,50
Transferencias de capital	3.823.229,00	5.261.800,21	1.313.118,26	834.294,16
Activos financieros	0,00	563.889,34	0,00	0,00
Pasivos financieros	0,00	82.083,00	745.000,00	745.000,00
Total ingresos	5.527.939,00	7.655.116,60	3.291.609,32	2.669.494,59

GASTOS Capítulo	Presupuesto inicial	Presupuesto Definitivo	Obligaciones reconocidas	Pagos realizados
Gastos de personal	441.765,00	441.765,00	399.874,23	389.289,99
Gastos en bienes corrientes y servicios	840.000,00	861.098,00	693.748,41	591.117,42
Gastos financieros	44.960,00	44.960,00	23.109,57	23.109,57
Transferencias corrientes	237.200,00	237.200,00	165.313,78	142.725,78
Inversiones reales	3.916.874,00	6.022.953,60	1.961.241,60	1.224.031,51
Transferencias de capital	0,00	0,00	0,00	0,00
Activos financieros	0,00	0,00	0,00	0,00
Pasivos financieros	47.140,00	47.140,00	47.687,44	47.687,44
Total gastos	5.527.939,00	7.655.116,60	3.290.975,03	2.417.961,71

INDICADORES			
Población	2.001	Inversión Neta (por habitante)	969,29
Gastos de funcionamiento (por habitante)	629,15	Dependencia de transferencias corrientes	46,27
Gasto corriente (por habitante)	640,70	Deuda viva (por habitante)	604,79
Ingresos tributario (por habitante)	319,59	Nivel Endeudamiento	5,84
Ingresos corriente (por habitante)	605,59	Capacidad de endeudamiento	-9,73
Ahorro Neto (por habitante)	-58,94	Remanente Tesorería Gastos. Generales (por habitante)	-40,24

TÉRMINO MUNICIPAL: Araitz

0200000 (C) Araitz
0200200 (C) Azkarate
0200400 (C) Intza

0200100 (C) Arribe-Atallu
0200300 (C) Gaintza
0200500 (C) Uztegi

INGRESOS Capítulo	Presupuesto inicial	Presupuesto Definitivo	Derechos reconocidos	Cobros realizados
Impuestos directos	88.350,00	88.350,00	88.524,82	85.782,42
Impuestos indirectos	21.148,57	21.148,57	16.368,64	16.368,64
Tasas y otros ingresos	26.457,85	26.457,85	23.859,64	18.844,07
Transferencias corrientes	164.763,99	171.023,99	174.015,19	160.178,93
Ingresos patrimoniales	32.933,61	32.933,61	50.044,15	49.307,92
Enajenación de inversiones reales	0,00	0,00	0,00	0,00
Transferencias de capital	78.259,03	108.919,03	86.111,05	43.961,11
Activos financieros	0,00	109.800,04	0,00	0,00
Pasivos financieros	0,00	0,00	0,00	0,00
Total ingresos	411.913,05	558.633,09	438.923,49	374.443,09

GASTOS Capítulo	Presupuesto inicial	Presupuesto Definitivo	Obligaciones reconocidas	Pagos realizados
Gastos de personal	74.893,12	87.253,12	81.274,73	79.047,33
Gastos en bienes corrientes y servicios	112.119,38	113.219,38	86.183,57	76.358,18
Gastos financieros	6.766,18	6.766,18	2.765,10	2.765,10
Transferencias corrientes	71.515,89	74.635,89	69.819,07	66.314,58
Inversiones reales	140.965,55	203.768,59	177.207,63	120.765,23
Transferencias de capital	0,00	19.337,00	18.180,23	16.167,00
Activos financieros	0,00	0,00	0,00	0,00
Pasivos financieros	16.962,30	16.962,30	19.310,06	19.310,06
Total gastos	423.222,42	521.942,46	454.740,39	380.727,48

INDICADORES			
Población	595	Inversión Neta (por habitante)	297,83
Gastos de funcionamiento (por habitante)	398,79	Dependencia de transferencias corrientes	49,32
Gasto corriente (por habitante)	403,43	Deuda viva (por habitante)	137,81
Ingresos tributario (por habitante)	216,39	Nivel Endeudamiento	6,26
Ingresos corriente (por habitante)	592,96	Capacidad de endeudamiento	26,49
Ahorro Neto (por habitante)	157,08	Remanente Tesorería Gastos. Generales (por habitante)	445,54

TÉRMINO MUNICIPAL: Aranarache

0210000 (C) Aranarache

INGRESOS Capítulo	Presupuesto inicial	Presupuesto Definitivo	Derechos reconocidos	Cobros realizados
Impuestos directos	5.320,00	5.320,00	9.082,70	9.082,70
Impuestos indirectos	1.200,00	1.200,00	5.159,33	5.159,33
Tasas y otros ingresos	4.450,00	4.450,00	10.871,67	10.871,67
Transferencias corrientes	14.870,00	14.870,00	17.211,36	17.211,36
Ingresos patrimoniales	905,30	905,30	379,37	379,37
Enajenación de inversiones reales	0,00	0,00	0,00	0,00
Transferencias de capital	20.000,00	20.000,00	17.424,04	17.424,04
Activos financieros	0,00	0,00	0,00	0,00
Pasivos financieros	42.874,70	42.874,70	0,00	0,00
Total ingresos	89.620,00	89.620,00	60.128,47	60.128,47

GASTOS Capítulo	Presupuesto inicial	Presupuesto Definitivo	Obligaciones reconocidas	Pagos realizados
Gastos de personal	13.830,00	13.830,00	9.319,43	9.231,13
Gastos en bienes corrientes y servicios	22.810,00	22.810,00	16.699,49	16.210,10
Gastos financieros	0,00	0,00	0,00	0,00
Transferencias corrientes	2.780,00	2.780,00	1.405,30	1.354,26
Inversiones reales	50.200,00	50.200,00	5.177,07	5.177,07
Transferencias de capital	0,00	0,00	0,00	0,00
Activos financieros	0,00	0,00	0,00	0,00
Pasivos financieros	0,00	0,00	0,00	0,00
Total gastos	89.620,00	89.620,00	32.601,29	31.972,56

INDICADORES			
Población	89	Inversión Neta (por habitante)	58,17
Gastos de funcionamiento (por habitante)	308,14	Dependencia de transferencias corrientes	40,30
Gasto corriente (por habitante)	308,14	Deuda viva (por habitante)	0,00
Ingresos tributario (por habitante)	282,18	Nivel Endeudamiento	0,00
Ingresos corriente (por habitante)	479,83	Capacidad de endeudamiento	35,78
Ahorro Neto (por habitante)	171,69	Remanente Tesorería Gastos. Generales (por habitante)	536,15

TÉRMINO MUNICIPAL: Arantza

0220000 (C) Arantza

INGRESOS Capítulo	Presupuesto inicial	Presupuesto Definitivo	Derechos reconocidos	Cobros realizados
Impuestos directos	77.390,63	77.390,63	76.627,33	72.927,35
Impuestos indirectos	28.030,00	28.030,00	20.614,52	20.341,04
Tasas y otros ingresos	18.355,00	18.355,00	33.260,58	31.264,51
Transferencias corrientes	150.900,00	156.924,97	162.230,66	156.471,81
Ingresos patrimoniales	28.848,37	28.848,37	31.040,13	31.029,91
Enajenación de inversiones reales	0,00	0,00	0,00	0,00
Transferencias de capital	371.443,12	371.443,12	263.146,75	205.790,16
Activos financieros	0,00	778,99	0,00	0,00
Pasivos financieros	175.002,61	175.002,61	0,00	0,00
Total ingresos	849.969,73	856.773,69	586.919,97	517.824,78

GASTOS Capítulo	Presupuesto inicial	Presupuesto Definitivo	Obligaciones reconocidas	Pagos realizados
Gastos de personal	122.177,15	128.981,11	138.452,29	126.043,42
Gastos en bienes corrientes y servicios	118.595,34	118.595,34	107.298,78	95.973,34
Gastos financieros	12.770,20	12.770,20	31.518,10	31.518,10
Transferencias corrientes	34.520,03	34.520,03	32.930,68	25.758,27
Inversiones reales	540.817,46	540.817,46	351.459,29	212.808,57
Transferencias de capital	7.376,00	7.376,00	0,00	0,00
Activos financieros	0,00	0,00	0,00	0,00
Pasivos financieros	13.713,55	13.713,55	14.317,08	14.317,08
Total gastos	849.969,73	856.773,69	675.976,22	506.418,78

INDICADORES			
Población	603	Inversión Neta (por habitante)	582,85
Gastos de funcionamiento (por habitante)	462,16	Dependencia de transferencias corrientes	50,11
Gasto corriente (por habitante)	514,43	Deuda viva (por habitante)	659,89
Ingresos tributario (por habitante)	216,42	Nivel Endeudamiento	14,16
Ingresos corriente (por habitante)	536,94	Capacidad de endeudamiento	-0,23
Ahorro Neto (por habitante)	-1,23	Remanente Tesorería Gastos. Generales (por habitante)	-224,34

TÉRMINO MUNICIPAL: Aranguren

0230000 (C) Aranguren
0230300 () Labiano
0230800 () Zolina

0230100 () Aranguren
0230700 () Tajonar

INGRESOS Capítulo	Presupuesto inicial	Presupuesto Definitivo	Derechos reconocidos	Cobros realizados
Impuestos directos	1.139.000,00	1.139.000,00	1.201.901,13	1.104.828,06
Impuestos indirectos	1.200.000,00	1.200.000,00	699.356,74	648.741,89
Tasas y otros ingresos	493.900,00	493.900,00	527.416,43	516.552,86
Transferencias corrientes	1.120.700,00	1.298.449,55	1.328.348,74	1.253.157,44
Ingresos patrimoniales	139.900,00	139.900,00	87.917,91	64.328,15
Enajenación de inversiones reales	2.895.000,00	3.595.000,00	3.559.564,70	3.559.564,70
Transferencias de capital	2.387.500,00	2.387.500,00	1.741.166,45	460.459,44
Activos financieros	0,00	2.995.000,00	0,00	0,00
Pasivos financieros	0,00	0,00	0,00	0,00
Total ingresos	9.376.000,00	13.248.749,55	9.145.672,10	7.607.632,54

GASTOS Capítulo	Presupuesto inicial	Presupuesto Definitivo	Obligaciones reconocidas	Pagos realizados
Gastos de personal	1.400.000,00	1.487.000,00	1.443.205,39	1.443.205,39
Gastos en bienes corrientes y servicios	1.805.700,00	1.879.700,00	1.854.631,09	1.631.051,87
Gastos financieros	500,00	500,00	530,08	530,08
Transferencias corrientes	477.300,00	506.049,55	479.235,05	381.525,85
Inversiones reales	5.192.500,00	9.125.500,00	7.692.077,95	6.982.735,21
Transferencias de capital	500.000,00	250.000,00	126.021,84	106.010,00
Activos financieros	0,00	0,00	0,00	0,00
Pasivos financieros	0,00	0,00	0,00	0,00
Total gastos	9.376.000,00	13.248.749,55	11.595.701,40	10.545.058,40

INDICADORES			
Población	4.665	Inversión Neta (por habitante)	885,85
Gastos de funcionamiento (por habitante)	809,66	Dependencia de transferencias corrientes	34,55
Gasto corriente (por habitante)	809,78	Deuda viva (por habitante)	0,00
Ingresos tributario (por habitante)	520,62	Nivel Endeudamiento	0,01
Ingresos corriente (por habitante)	824,21	Capacidad de endeudamiento	1,75
Ahorro Neto (por habitante)	14,44	Remanente Tesorería Gastos. Generales (por habitante)	104,88

TÉRMINO MUNICIPAL: Arano

0240000 (C) Arano

INGRESOS Capítulo	Presupuesto inicial	Presupuesto Definitivo	Derechos reconocidos	Cobros realizados
Impuestos directos	60.670,00	60.670,00	64.326,34	58.953,80
Impuestos indirectos	30.000,00	30.000,00	2.546,78	2.193,18
Tasas y otros ingresos	6.934,00	6.934,00	6.818,97	6.574,79
Transferencias corrientes	28.630,00	28.630,00	34.353,33	34.353,33
Ingresos patrimoniales	279.986,00	279.986,00	298.585,31	298.585,31
Enajenación de inversiones reales	0,00	0,00	0,00	0,00
Transferencias de capital	78.475,97	78.475,97	80.728,50	71.505,56
Activos financieros	0,00	10.340,51	0,00	0,00
Pasivos financieros	67.214,03	67.214,03	0,00	0,00
Total ingresos	551.910,00	562.250,51	487.359,23	472.165,97

GASTOS Capítulo	Presupuesto inicial	Presupuesto Definitivo	Obligaciones reconocidas	Pagos realizados
Gastos de personal	45.750,00	45.750,00	40.505,90	39.978,55
Gastos en bienes corrientes y servicios	24.440,00	24.940,00	20.593,56	20.389,11
Gastos financieros	0,00	4.100,00	4.085,21	4.085,21
Transferencias corrientes	17.580,00	17.880,51	16.604,17	10.480,72
Inversiones reales	464.140,00	469.580,00	373.025,77	368.586,84
Transferencias de capital	0,00	0,00	0,00	0,00
Activos financieros	0,00	0,00	0,00	0,00
Pasivos financieros	0,00	0,00	0,00	0,00
Total gastos	551.910,00	562.250,51	454.814,61	443.520,43

INDICADORES			
Población	141	Inversión Neta (por habitante)	2.645,57
Gastos de funcionamiento (por habitante)	551,09	Dependencia de transferencias corrientes	8,45
Gasto corriente (por habitante)	580,06	Deuda viva (por habitante)	0,00
Ingresos tributario (por habitante)	522,64	Nivel Endeudamiento	1,00
Ingresos corriente (por habitante)	2.883,91	Capacidad de endeudamiento	79,89
Ahorro Neto (por habitante)	2.303,84	Remanente Tesorería Gastos. Generales (por habitante)	1.543,41

TÉRMINO MUNICIPAL: Arakil

0250000 (C) Arakil
 0250300 () Etxarren
 0250500 (C) Egiarreta
 0250800 (C) Izurdiaga
 0251000 (C) Urritzola
 0251200 (C) Ihabar

0250200 (C) Ekai
 0250400 (C) Etxeberri
 0250600 (C) Errotz
 0250900 (C) Satrustegi
 0251100 (C) Hiriberri/Villanueva
 0251300 (C) Zuhatzu

INGRESOS Capítulo	Presupuesto inicial	Presupuesto Definitivo	Derechos reconocidos	Cobros realizados
Impuestos directos	188.910,92	188.910,92	185.073,25	171.994,10
Impuestos indirectos	75.000,00	75.000,00	76.504,05	34.390,65
Tasas y otros ingresos	62.757,42	65.602,42	70.207,58	67.418,70
Transferencias corrientes	207.105,35	208.234,82	209.139,39	205.559,61
Ingresos patrimoniales	144.537,27	144.537,27	161.773,00	157.205,10
Enajenación de inversiones reales	0,00	0,00	0,00	0,00
Transferencias de capital	100.394,25	434.005,14	373.694,32	59.977,93
Activos financieros	0,00	57.475,72	0,00	0,00
Pasivos financieros	50.716,16	126.979,88	24.000,00	24.000,00
Total ingresos	829.421,37	1.300.746,17	1.100.391,59	720.546,09

GASTOS Capítulo	Presupuesto inicial	Presupuesto Definitivo	Obligaciones reconocidas	Pagos realizados
Gastos de personal	184.429,16	184.429,16	180.237,60	176.911,72
Gastos en bienes corrientes y servicios	230.137,21	243.820,16	163.119,50	141.666,67
Gastos financieros	9.916,84	11.665,40	10.384,83	10.384,83
Transferencias corrientes	84.536,40	87.604,13	83.290,11	79.846,36
Inversiones reales	243.431,10	636.669,94	450.969,91	262.130,78
Transferencias de capital	0,00	0,00	0,00	0,00
Activos financieros	0,00	0,00	0,00	0,00
Pasivos financieros	50.872,00	52.612,57	52.535,26	49.462,20
Total gastos	803.322,71	1.216.801,36	940.537,21	720.402,56

INDICADORES			
Población	867	Inversión Neta (por habitante)	520,15
Gastos de funcionamiento (por habitante)	492,10	Dependencia de transferencias corrientes	29,76
Gasto corriente (por habitante)	504,07	Deuda viva (por habitante)	356,01
Ingresos tributario (por habitante)	382,68	Nivel Endeudamiento	8,95
Ingresos corriente (por habitante)	810,49	Capacidad de endeudamiento	30,33
Ahorro Neto (por habitante)	245,82	Remanente Tesorería Gastos. Generales (por habitante)	951,58

TÉRMINO MUNICIPAL: Aras

0260000 (C) Aras

INGRESOS Capítulo	Presupuesto inicial	Presupuesto Definitivo	Derechos reconocidos	Cobros realizados
Impuestos directos	33.990,00	34.120,00	39.932,95	36.108,02
Impuestos indirectos	12.000,00	12.000,00	13.350,21	11.950,21
Tasas y otros ingresos	11.426,06	11.426,06	16.705,57	12.131,27
Transferencias corrientes	77.187,97	77.187,97	88.958,56	84.895,92
Ingresos patrimoniales	16.213,64	16.213,64	18.988,02	12.987,91
Enajenación de inversiones reales	0,00	0,00	0,00	0,00
Transferencias de capital	62.000,00	62.000,00	38.321,00	0,00
Activos financieros	0,00	0,00	0,00	0,00
Pasivos financieros	1.230.000,00	1.241.525,00	0,00	0,00
Total ingresos	1.442.817,67	1.454.472,67	216.256,31	158.073,33

GASTOS Capítulo	Presupuesto inicial	Presupuesto Definitivo	Obligaciones reconocidas	Pagos realizados
Gastos de personal	21.890,00	21.890,00	16.089,25	15.557,17
Gastos en bienes corrientes y servicios	95.155,41	102.755,41	105.331,93	64.752,97
Gastos financieros	58.900,00	58.900,00	47.497,06	15.955,99
Transferencias corrientes	25.722,12	25.722,12	22.296,12	20.063,47
Inversiones reales	68.661,11	72.716,11	77.830,21	0,00
Transferencias de capital	0,00	0,00	0,00	0,00
Activos financieros	0,00	0,00	0,00	0,00
Pasivos financieros	12.200,00	12.200,00	24.904,08	0,00
Total gastos	282.528,64	294.183,64	293.948,65	116.329,60

INDICADORES			
Población	225	Inversión Neta (por habitante)	345,91
Gastos de funcionamiento (por habitante)	638,74	Dependencia de transferencias corrientes	49,99
Gasto corriente (por habitante)	849,84	Deuda viva (por habitante)	1.148,60
Ingresos tributario (por habitante)	311,06	Nivel Endeudamiento	40,69
Ingresos corriente (por habitante)	790,82	Capacidad de endeudamiento	-21,46
Ahorro Neto (por habitante)	-169,70	Remanente Tesorería Gastos. Generales (por habitante)	-5.411,55

TÉRMINO MUNICIPAL: Arbizu

0270000 (C) Arbizu

INGRESOS Capítulo	Presupuesto inicial	Presupuesto Definitivo	Derechos reconocidos	Cobros realizados
Impuestos directos	144.225,00	144.225,00	152.357,98	149.812,86
Impuestos indirectos	40.000,00	40.000,00	35.566,41	35.566,41
Tasas y otros ingresos	48.000,00	48.000,00	64.499,87	64.575,21
Transferencias corrientes	198.600,00	198.600,00	206.722,52	206.722,52
Ingresos patrimoniales	20.290,61	20.290,61	24.962,49	17.080,16
Enajenación de inversiones reales	137.802,00	137.802,00	18.000,00	18.000,00
Transferencias de capital	318.798,69	611.112,36	407.035,81	407.035,81
Activos financieros	0,00	4.666,81	0,00	0,00
Pasivos financieros	0,00	40.004,43	212.688,71	212.688,71
Total ingresos	907.716,30	1.244.701,21	1.121.833,79	1.111.481,68

GASTOS Capítulo	Presupuesto inicial	Presupuesto Definitivo	Obligaciones reconocidas	Pagos realizados
Gastos de personal	153.832,48	153.832,48	134.978,93	134.978,93
Gastos en bienes corrientes y servicios	154.662,39	158.246,20	155.028,39	145.341,32
Gastos financieros	11.712,00	11.712,00	6.216,15	6.216,15
Transferencias corrientes	84.744,24	85.206,64	77.457,45	77.457,45
Inversiones reales	441.988,07	774.926,77	546.616,32	477.815,63
Transferencias de capital	0,00	0,00	0,00	0,00
Activos financieros	0,00	0,00	0,00	0,00
Pasivos financieros	60.777,12	60.777,12	16.299,61	16.299,61
Total gastos	907.716,30	1.244.701,21	936.596,85	858.109,09

INDICADORES			
Población	950	Inversión Neta (por habitante)	556,44
Gastos de funcionamiento (por habitante)	386,81	Dependencia de transferencias corrientes	42,70
Gasto corriente (por habitante)	393,35	Deuda viva (por habitante)	269,77
Ingresos tributario (por habitante)	265,71	Nivel Endeudamiento	4,65
Ingresos corriente (por habitante)	509,59	Capacidad de endeudamiento	19,44
Ahorro Neto (por habitante)	99,08	Remanente Tesorería Gastos. Generales (por habitante)	303,00

TÉRMINO MUNICIPAL: Arce

0280000 (C) Arce
 0280200 (C) Artozqui
 0280700 (C) Lacabe
 0281000 () Saragüeta
 0281200 (C) Villanueva de Arce

0280100 (C) Arrieta
 0280300 (C) Azparren
 0280900 (C) Nagore
 0281100 (C) Uriz

INGRESOS Capítulo	Presupuesto inicial	Presupuesto Definitivo	Derechos reconocidos	Cobros realizados
Impuestos directos	20.551,00	20.551,00	24.663,09	22.224,73
Impuestos indirectos	6.000,00	6.000,00	8.016,18	7.942,37
Tasas y otros ingresos	31.041,61	31.041,61	28.498,92	26.399,82
Transferencias corrientes	96.852,64	96.852,64	117.263,86	114.008,73
Ingresos patrimoniales	152.426,28	152.419,66	137.984,27	113.803,38
Enajenación de inversiones reales	0,00	0,00	0,00	0,00
Transferencias de capital	2.663.891,15	2.663.891,15	1.390.809,37	1.390.809,37
Activos financieros	304.305,00	304.305,00	1.750.005,06	1.750.005,06
Pasivos financieros	241.377,00	241.377,00	0,00	0,00
Total ingresos	3.516.444,68	3.516.438,06	3.457.240,75	3.425.193,46

GASTOS Capítulo	Presupuesto inicial	Presupuesto Definitivo	Obligaciones reconocidas	Pagos realizados
Gastos de personal	52.927,15	52.927,15	77.729,57	77.729,57
Gastos en bienes corrientes y servicios	139.348,93	139.348,93	145.020,87	142.937,79
Gastos financieros	0,00	0,00	598,60	598,60
Transferencias corrientes	279.086,20	279.086,20	267.466,58	266.527,08
Inversiones reales	3.128.217,00	3.128.217,00	1.477.938,64	1.465.002,88
Transferencias de capital	0,00	0,00	0,00	0,00
Activos financieros	200.000,00	200.000,00	1.780.000,00	1.780.000,00
Pasivos financieros	6.249,61	6.249,61	9.999,94	7.253,76
Total gastos	3.805.828,89	3.805.828,89	3.758.754,20	3.740.049,68

INDICADORES			
Población	283	Inversión Neta (por habitante)	5.222,40
Gastos de funcionamiento (por habitante)	1.732,22	Dependencia de transferencias corrientes	37,06
Gasto corriente (por habitante)	1.734,33	Deuda viva (por habitante)	62,83
Ingresos tributario (por habitante)	216,18	Nivel Endeudamiento	3,35
Ingresos corriente (por habitante)	1.118,11	Capacidad de endeudamiento	-58,27
Ahorro Neto (por habitante)	-651,55	Remanente Tesorería Gastos. Generales (por habitante)	1.731,61

TÉRMINO MUNICIPAL: Los Arcos

0290000 (C) Los Arcos

INGRESOS Capítulo	Presupuesto inicial	Presupuesto Definitivo	Derechos reconocidos	Cobros realizados
Impuestos directos	267.286,68	267.286,68	289.341,35	264.303,27
Impuestos indirectos	30.000,00	59.696,48	74.315,10	48.347,43
Tasas y otros ingresos	58.692,00	63.706,50	59.669,23	37.737,80
Transferencias corrientes	314.906,23	416.324,48	400.992,73	379.791,19
Ingresos patrimoniales	127.707,81	127.707,81	112.029,16	102.086,61
Enajenación de inversiones reales	194.027,00	194.027,00	0,00	0,00
Transferencias de capital	65.729,93	115.259,81	62.586,07	11.555,46
Activos financieros	0,00	0,00	0,00	0,00
Pasivos financieros	0,00	0,00	5.700,11	5.700,11
Total ingresos	1.058.349,65	1.244.008,76	1.004.633,75	849.521,87

GASTOS Capítulo	Presupuesto inicial	Presupuesto Definitivo	Obligaciones reconocidas	Pagos realizados
Gastos de personal	383.875,80	390.039,34	391.046,84	387.076,04
Gastos en bienes corrientes y servicios	343.663,55	453.962,92	516.981,06	374.079,96
Gastos financieros	56.500,00	66.144,14	67.532,60	67.382,35
Transferencias corrientes	14.372,21	25.588,72	27.144,98	20.255,37
Inversiones reales	118.790,89	166.493,09	223.562,36	75.944,98
Transferencias de capital	3.005,06	3.005,06	3.005,00	3.005,00
Activos financieros	91.000,00	91.000,00	0,00	0,00
Pasivos financieros	4.968,36	5.601,71	5.601,71	5.601,71
Total gastos	1.016.175,87	1.201.834,98	1.234.874,55	933.345,41

INDICADORES			
Población	1.308	Inversión Neta (por habitante)	170,92
Gastos de funcionamiento (por habitante)	714,96	Dependencia de transferencias corrientes	42,83
Gasto corriente (por habitante)	766,59	Deuda viva (por habitante)	1.062,52
Ingresos tributario (por habitante)	323,64	Nivel Endeudamiento	7,81
Ingresos corriente (por habitante)	715,86	Capacidad de endeudamiento	-7,69
Ahorro Neto (por habitante)	-55,01	Remanente Tesorería Gastos. Generales (por habitante)	-224,64

TÉRMINO MUNICIPAL: Arellano

0300000 (C) Arellano

INGRESOS Capítulo	Presupuesto inicial	Presupuesto Definitivo	Derechos reconocidos	Cobros realizados
Impuestos directos	28.460,00	28.460,00	32.710,35	30.816,70
Impuestos indirectos	1.800,00	1.800,00	6.974,26	6.974,26
Tasas y otros ingresos	1.440,00	1.440,00	2.790,12	2.790,12
Transferencias corrientes	54.660,00	54.660,00	43.293,62	43.293,62
Ingresos patrimoniales	27.161,00	27.161,00	29.502,72	29.502,72
Enajenación de inversiones reales	300,00	300,00	0,00	0,00
Transferencias de capital	114.369,00	114.369,00	119.318,15	119.318,15
Activos financieros	0,00	2.300,00	0,00	0,00
Pasivos financieros	82.210,00	82.210,00	0,00	0,00
Total ingresos	310.400,00	312.700,00	234.589,22	232.695,57

GASTOS Capítulo	Presupuesto inicial	Presupuesto Definitivo	Obligaciones reconocidas	Pagos realizados
Gastos de personal	32.022,00	32.022,00	26.919,38	26.184,36
Gastos en bienes corrientes y servicios	55.116,00	55.116,00	31.825,97	31.555,74
Gastos financieros	550,00	550,00	280,77	280,77
Transferencias corrientes	10.647,00	10.647,00	10.726,44	10.726,44
Inversiones reales	209.660,00	211.960,00	198.768,82	182.272,59
Transferencias de capital	0,00	0,00	0,00	0,00
Activos financieros	0,00	0,00	0,00	0,00
Pasivos financieros	2.405,00	2.405,00	2.404,05	2.404,05
Total gastos	310.400,00	312.700,00	270.925,43	253.423,95

INDICADORES			
Población	201	Inversión Neta (por habitante)	988,90
Gastos de funcionamiento (por habitante)	345,63	Dependencia de transferencias corrientes	37,56
Gasto corriente (por habitante)	347,03	Deuda viva (por habitante)	0,00
Ingresos tributario (por habitante)	211,32	Nivel Endeudamiento	2,33
Ingresos corriente (por habitante)	573,49	Capacidad de endeudamiento	37,40
Ahorro Neto (por habitante)	214,50	Remanente Tesorería Gastos. Generales (por habitante)	410,37

TÉRMINO MUNICIPAL: Areso

0310000 (C) Areso

INGRESOS Capítulo	Presupuesto inicial	Presupuesto Definitivo	Derechos reconocidos	Cobros realizados
Impuestos directos	36.693,00	36.693,00	35.665,63	34.111,21
Impuestos indirectos	18.000,00	18.000,00	10.826,97	10.826,97
Tasas y otros ingresos	33.975,00	33.975,00	13.675,86	13.420,24
Transferencias corrientes	63.168,00	63.168,00	60.039,50	60.039,50
Ingresos patrimoniales	30.866,00	30.866,00	32.040,76	31.994,64
Enajenación de inversiones reales	0,00	0,00	0,00	0,00
Transferencias de capital	50.476,80	50.476,80	45.479,19	45.479,19
Activos financieros	0,00	0,00	0,00	0,00
Pasivos financieros	124.286,54	124.286,54	0,00	0,00
Total ingresos	357.465,34	357.465,34	197.727,91	195.871,75

GASTOS Capítulo	Presupuesto inicial	Presupuesto Definitivo	Obligaciones reconocidas	Pagos realizados
Gastos de personal	57.102,00	57.102,00	56.912,71	56.885,58
Gastos en bienes corrientes y servicios	96.625,00	96.625,00	75.207,46	74.148,86
Gastos financieros	2.840,00	2.840,00	2.044,58	2.044,58
Transferencias corrientes	28.269,00	28.269,00	25.546,98	24.751,91
Inversiones reales	124.633,34	124.633,34	138.193,96	134.813,86
Transferencias de capital	0,00	0,00	0,00	0,00
Activos financieros	45.150,00	45.150,00	0,00	0,00
Pasivos financieros	2.846,00	2.846,00	2.845,97	2.845,97
Total gastos	357.465,34	357.465,34	300.751,66	295.490,76

INDICADORES			
Población	295	Inversión Neta (por habitante)	468,45
Gastos de funcionamiento (por habitante)	534,46	Dependencia de transferencias corrientes	39,44
Gasto corriente (por habitante)	541,40	Deuda viva (por habitante)	0,00
Ingresos tributario (por habitante)	203,96	Nivel Endeudamiento	3,21
Ingresos corriente (por habitante)	516,10	Capacidad de endeudamiento	-6,77
Ahorro Neto (por habitante)	-34,95	Remanente Tesorería Gastos. Generales (por habitante)	261,52

TÉRMINO MUNICIPAL: Arguedas

0320000 (C) Arguedas

INGRESOS Capítulo	Presupuesto inicial	Presupuesto Definitivo	Derechos reconocidos	Cobros realizados
Impuestos directos	377.811,59	377.811,59	376.213,20	316.728,79
Impuestos indirectos	108.182,18	108.182,18	148.089,82	141.711,91
Tasas y otros ingresos	337.706,59	337.706,59	378.359,43	356.576,54
Transferencias corrientes	538.157,25	546.500,12	547.525,61	523.244,18
Ingresos patrimoniales	215.452,40	1.653.695,97	1.701.445,93	1.669.140,99
Enajenación de inversiones reales	0,00	0,00	0,00	0,00
Transferencias de capital	1.018.873,32	1.020.912,63	849.679,12	584.069,88
Activos financieros	0,00	530.959,47	0,00	0,00
Pasivos financieros	116.757,01	116.757,01	0,00	0,00
Total ingresos	2.712.940,34	4.692.525,56	4.001.313,11	3.591.472,29

GASTOS Capítulo	Presupuesto inicial	Presupuesto Definitivo	Obligaciones reconocidas	Pagos realizados
Gastos de personal	491.642,63	503.119,64	495.180,42	493.380,42
Gastos en bienes corrientes y servicios	710.301,24	786.828,02	759.727,06	724.909,32
Gastos financieros	62.617,24	76.119,08	73.993,25	73.985,05
Transferencias corrientes	104.443,09	107.314,65	66.119,72	66.119,72
Inversiones reales	1.199.159,36	3.087.869,23	2.531.038,21	2.088.944,40
Transferencias de capital	0,00	0,00	0,00	0,00
Activos financieros	3.006,00	3.006,00	3.006,00	3.006,00
Pasivos financieros	141.770,78	128.268,94	118.851,57	118.851,57
Total gastos	2.712.940,34	4.692.525,56	4.047.916,23	3.569.196,48

INDICADORES			
Población	2.345	Inversión Neta (por habitante)	1.079,33
Gastos de funcionamiento (por habitante)	563,34	Dependencia de transferencias corrientes	17,37
Gasto corriente (por habitante)	594,89	Deuda viva (por habitante)	590,11
Ingresos tributario (por habitante)	384,93	Nivel Endeudamiento	6,12
Ingresos corriente (por habitante)	1.343,98	Capacidad de endeudamiento	51,97
Ahorro Neto (por habitante)	698,41	Remanente Tesorería Gastos. Generales (por habitante)	157,00

TÉRMINO MUNICIPAL: Aria

0330000 (C) Aria

INGRESOS Capítulo	Presupuesto inicial	Presupuesto Definitivo	Derechos reconocidos	Cobros realizados
Impuestos directos	7.190,00	7.190,00	7.427,47	7.427,47
Impuestos indirectos	2.400,00	2.400,00	3.358,48	2.336,78
Tasas y otros ingresos	2.131,87	2.131,87	2.400,24	2.236,02
Transferencias corrientes	15.863,50	16.343,50	15.205,61	14.917,61
Ingresos patrimoniales	7.887,27	7.887,27	7.042,98	7.042,98
Enajenación de inversiones reales	0,00	0,00	0,00	0,00
Transferencias de capital	21.159,23	21.159,23	0,00	0,00
Activos financieros	0,00	120,00	0,00	0,00
Pasivos financieros	0,00	0,00	90.000,00	90.000,00
Total ingresos	56.631,87	57.231,87	125.434,78	123.960,86

GASTOS Capítulo	Presupuesto inicial	Presupuesto Definitivo	Obligaciones reconocidas	Pagos realizados
Gastos de personal	1.829,48	2.429,48	1.969,65	1.969,65
Gastos en bienes corrientes y servicios	18.398,77	18.398,77	12.348,85	11.996,35
Gastos financieros	60,10	60,10	350,17	350,17
Transferencias corrientes	14.186,36	14.186,36	15.178,73	15.178,73
Inversiones reales	21.159,23	21.159,23	155.518,09	137.518,09
Transferencias de capital	0,00	0,00	0,00	0,00
Activos financieros	0,00	0,00	0,00	0,00
Pasivos financieros	997,93	997,93	1.372,84	1.372,84
Total gastos	56.631,87	57.231,87	186.738,33	168.385,83

INDICADORES			
Población	68	Inversión Neta (por habitante)	2.287,03
Gastos de funcionamiento (por habitante)	433,78	Dependencia de transferencias corrientes	42,91
Gasto corriente (por habitante)	438,93	Deuda viva (por habitante)	1.396,89
Ingresos tributario (por habitante)	193,91	Nivel Endeudamiento	4,86
Ingresos corriente (por habitante)	521,10	Capacidad de endeudamiento	11,89
Ahorro Neto (por habitante)	61,98	Remanente Tesorería Gastos. Generales (por habitante)	-33,95

TÉRMINO MUNICIPAL: Aribre

0340000 (C) Aribre

INGRESOS Capítulo	Presupuesto inicial	Presupuesto Definitivo	Derechos reconocidos	Cobros realizados
Impuestos directos	8.580,00	8.580,00	8.468,52	8.298,80
Impuestos indirectos	35.220,00	36.720,00	663,82	663,82
Tasas y otros ingresos	11.279,00	11.279,00	2.331,75	2.331,75
Transferencias corrientes	15.838,00	15.838,00	15.300,13	14.800,08
Ingresos patrimoniales	5.371,00	5.371,00	5.204,21	5.204,21
Enajenación de inversiones reales	0,00	0,00	0,00	0,00
Transferencias de capital	0,00	0,00	1.460,29	1.460,29
Activos financieros	0,00	0,00	0,00	0,00
Pasivos financieros	0,00	0,00	0,00	0,00
Total ingresos	76.288,00	77.788,00	33.428,72	32.758,95

GASTOS Capítulo	Presupuesto inicial	Presupuesto Definitivo	Obligaciones reconocidas	Pagos realizados
Gastos de personal	2.387,00	2.387,00	2.068,86	2.068,86
Gastos en bienes corrientes y servicios	14.290,00	15.790,00	10.157,75	9.879,32
Gastos financieros	0,00	0,00	0,00	0,00
Transferencias corrientes	8.061,00	8.061,00	6.512,76	6.170,96
Inversiones reales	8.100,00	8.100,00	7.690,35	7.690,35
Transferencias de capital	0,00	0,00	0,00	0,00
Activos financieros	0,00	0,00	0,00	0,00
Pasivos financieros	0,00	0,00	0,00	0,00
Total gastos	32.838,00	34.338,00	26.429,72	25.809,49

INDICADORES			
Población	62	Inversión Neta (por habitante)	124,04
Gastos de funcionamiento (por habitante)	302,25	Dependencia de transferencias corrientes	47,86
Gasto corriente (por habitante)	302,25	Deuda viva (por habitante)	0,00
Ingresos tributario (por habitante)	184,90	Nivel Endeudamiento	0,00
Ingresos corriente (por habitante)	515,62	Capacidad de endeudamiento	41,38
Ahorro Neto (por habitante)	213,37	Remanente Tesorería Gastos. Generales (por habitante)	911,48

TÉRMINO MUNICIPAL: Armañanzas

0350000 (C) Armañanzas

INGRESOS Capítulo	Presupuesto inicial	Presupuesto Definitivo	Derechos reconocidos	Cobros realizados
Impuestos directos	16.100,00	16.100,00	16.197,49	16.187,28
Impuestos indirectos	1.000,00	1.000,00	1.976,67	1.688,73
Tasas y otros ingresos	915,00	915,00	952,02	952,02
Transferencias corrientes	20.775,00	20.775,00	20.998,95	19.246,90
Ingresos patrimoniales	19.725,00	19.725,00	21.566,86	18.432,61
Enajenación de inversiones reales	0,00	0,00	0,00	0,00
Transferencias de capital	64.300,00	64.300,00	61.967,32	55.834,19
Activos financieros	0,00	39.572,70	0,00	0,00
Pasivos financieros	0,00	0,00	0,00	0,00
Total ingresos	122.815,00	162.387,70	123.659,31	112.341,73

GASTOS Capítulo	Presupuesto inicial	Presupuesto Definitivo	Obligaciones reconocidas	Pagos realizados
Gastos de personal	15.750,00	15.750,00	13.202,26	12.921,86
Gastos en bienes corrientes y servicios	30.140,00	30.140,00	20.932,91	20.369,68
Gastos financieros	0,00	0,00	0,00	0,00
Transferencias corrientes	4.650,00	4.650,00	3.593,53	2.804,84
Inversiones reales	13.250,00	26.922,70	17.298,38	8.077,56
Transferencias de capital	59.025,00	84.925,00	71.205,41	71.205,41
Activos financieros	0,00	0,00	0,00	0,00
Pasivos financieros	0,00	0,00	0,00	0,00
Total gastos	122.815,00	162.387,70	126.232,49	115.379,35

INDICADORES			
Población	85	Inversión Neta (por habitante)	203,51
Gastos de funcionamiento (por habitante)	443,87	Dependencia de transferencias corrientes	34,04
Gasto corriente (por habitante)	443,87	Deuda viva (por habitante)	0,00
Ingresos tributario (por habitante)	225,01	Nivel Endeudamiento	0,00
Ingresos corriente (por habitante)	725,79	Capacidad de endeudamiento	38,84
Ahorro Neto (por habitante)	281,92	Remanente Tesorería Gastos. Generales (por habitante)	1.131,27

TÉRMINO MUNICIPAL: Arróniz

0360000 (C) Arróniz

INGRESOS Capítulo	Presupuesto inicial	Presupuesto Definitivo	Derechos reconocidos	Cobros realizados
Impuestos directos	153.870,00	153.870,00	158.743,43	156.573,62
Impuestos indirectos	12.020,00	33.020,00	35.573,07	24.424,97
Tasas y otros ingresos	41.140,00	43.740,00	43.305,09	41.773,91
Transferencias corrientes	251.640,00	267.480,00	263.066,68	251.597,91
Ingresos patrimoniales	199.030,00	185.930,00	184.461,44	177.923,29
Enajenación de inversiones reales	0,00	0,00	0,00	0,00
Transferencias de capital	602.100,00	350.738,00	318.221,15	307.494,87
Activos financieros	7.670,00	23.547,49	17.990,71	17.990,71
Pasivos financieros	355.270,00	352.651,00	367.800,00	367.800,00
Total ingresos	1.622.740,00	1.410.976,49	1.389.161,57	1.345.579,28

GASTOS Capítulo	Presupuesto inicial	Presupuesto Definitivo	Obligaciones reconocidas	Pagos realizados
Gastos de personal	133.120,00	144.740,00	143.135,24	143.135,24
Gastos en bienes corrientes y servicios	223.230,00	257.107,49	252.344,42	244.335,56
Gastos financieros	6.210,00	6.210,00	6.883,35	6.883,35
Transferencias corrientes	97.370,00	95.690,00	93.542,95	92.759,82
Inversiones reales	1.154.080,00	776.999,00	707.007,25	622.420,27
Transferencias de capital	0,00	0,00	0,00	0,00
Activos financieros	0,00	0,00	0,00	0,00
Pasivos financieros	8.730,00	130.230,00	132.836,28	132.836,28
Total gastos	1.622.740,00	1.410.976,49	1.335.749,49	1.242.370,52

INDICADORES			
Población	1.140	Inversión Neta (por habitante)	620,18
Gastos de funcionamiento (por habitante)	428,97	Dependencia de transferencias corrientes	38,40
Gasto corriente (por habitante)	435,01	Deuda viva (por habitante)	320,32
Ingresos tributario (por habitante)	208,44	Nivel Endeudamiento	20,39
Ingresos corriente (por habitante)	601,01	Capacidad de endeudamiento	8,23
Ahorro Neto (por habitante)	49,48	Remanente Tesorería Gastos. Generales (por habitante)	36,21

TÉRMINO MUNICIPAL: Arruazu

0370000 (C) Arruazu

INGRESOS Capítulo	Presupuesto inicial	Presupuesto Definitivo	Derechos reconocidos	Cobros realizados
Impuestos directos	24.200,00	24.200,00	20.928,32	18.281,51
Impuestos indirectos	3.000,00	3.000,00	226,40	226,40
Tasas y otros ingresos	17.580,00	17.580,00	22.011,23	19.700,07
Transferencias corrientes	22.187,00	22.187,00	23.666,90	23.666,90
Ingresos patrimoniales	2.890,00	2.890,00	2.976,82	2.976,82
Enajenación de inversiones reales	0,00	0,00	84.293,04	84.293,04
Transferencias de capital	0,00	0,00	0,00	0,00
Activos financieros	0,00	0,00	0,00	0,00
Pasivos financieros	227.783,50	227.783,50	0,00	0,00
Total ingresos	297.640,50	297.640,50	154.102,71	149.144,74

GASTOS Capítulo	Presupuesto inicial	Presupuesto Definitivo	Obligaciones reconocidas	Pagos realizados
Gastos de personal	3.355,00	3.355,00	6.239,58	3.989,58
Gastos en bienes corrientes y servicios	34.100,50	34.100,50	42.650,14	39.100,31
Gastos financieros	0,00	0,00	163,73	163,73
Transferencias corrientes	7.185,00	7.185,00	13.670,19	10.619,79
Inversiones reales	253.000,00	253.000,00	120.938,56	8.907,07
Transferencias de capital	0,00	0,00	0,00	0,00
Activos financieros	0,00	0,00	0,00	0,00
Pasivos financieros	0,00	0,00	3.005,06	3.005,06
Total gastos	297.640,50	297.640,50	186.667,26	65.785,54

INDICADORES			
Población	106	Inversión Neta (por habitante)	345,71
Gastos de funcionamiento (por habitante)	590,19	Dependencia de transferencias corrientes	33,90
Gasto corriente (por habitante)	591,73	Deuda viva (por habitante)	0,00
Ingresos tributario (por habitante)	407,23	Nivel Endeudamiento	4,54
Ingresos corriente (por habitante)	658,58	Capacidad de endeudamiento	5,85
Ahorro Neto (por habitante)	38,50	Remanente Tesorería Gastos. Generales (por habitante)	545,31

TÉRMINO MUNICIPAL: Artajona

0380000 (C) Artajona
0380052 (C) Artajona, Residencia de Ancianos

0380051 (C) Artajona, Patronato de Música

INGRESOS Capítulo	Presupuesto inicial	Presupuesto Definitivo	Derechos reconocidos	Cobros realizados
Impuestos directos	274.097,65	274.097,65	284.596,24	282.762,63
Impuestos indirectos	102.280,72	102.280,72	98.621,80	98.621,80
Tasas y otros ingresos	378.149,74	378.149,74	379.386,27	378.533,82
Transferencias corrientes	599.204,68	599.204,68	602.533,33	602.533,33
Ingresos patrimoniales	77.660,81	77.660,81	86.629,98	83.411,03
Enajenación de inversiones reales	0,00	0,00	0,00	0,00
Transferencias de capital	673.742,35	673.742,35	400.718,53	346.386,21
Activos financieros	0,00	110.900,58	0,00	0,00
Pasivos financieros	0,00	0,00	0,00	0,00
Total ingresos	2.105.135,95	2.216.036,53	1.852.486,15	1.792.248,82

GASTOS Capítulo	Presupuesto inicial	Presupuesto Definitivo	Obligaciones reconocidas	Pagos realizados
Gastos de personal	659.707,21	659.707,21	653.870,46	645.062,90
Gastos en bienes corrientes y servicios	482.586,22	482.586,22	425.181,92	421.847,61
Gastos financieros	19.833,83	19.833,83	18.033,30	18.033,30
Transferencias corrientes	60.991,28	60.991,28	53.935,81	53.935,81
Inversiones reales	788.038,70	788.038,70	428.242,79	389.374,19
Transferencias de capital	0,00	0,00	3.729,68	3.729,68
Activos financieros	0,00	0,00	0,00	0,00
Pasivos financieros	71.614,32	182.514,90	183.345,59	183.345,59
Total gastos	2.082.771,56	2.193.672,14	1.766.339,55	1.715.329,08

	INDICADORES		
Población	1.699	Inversión Neta (por habitante)	252,06
Gastos de funcionamiento (por habitante)	666,86	Dependencia de transferencias corrientes	41,50
Gasto corriente (por habitante)	677,47	Deuda viva(por habitante)	216,32
Ingresos tributario(por habitante)	448,85	Nivel Endeudamiento	13,87
Ingresos corriente (por habitante)	854,48	Capacidad de endeudamiento	8,09
Ahorro Neto (por habitante)	69,10	Remanente Tesorería Gastos. Generales (por habitante)	156,97

TÉRMINO MUNICIPAL: Artazu

0390000 (C) Artazu

INGRESOS Capítulo	Presupuesto inicial	Presupuesto Definitivo	Derechos reconocidos	Cobros realizados
Impuestos directos	22.300,51	22.300,51	27.880,61	17.740,53
Impuestos indirectos	3.005,06	3.005,06	13.012,49	13.012,49
Tasas y otros ingresos	1.061,92	1.061,92	4.066,55	4.066,55
Transferencias corrientes	16.783,11	16.783,11	19.531,96	19.531,96
Ingresos patrimoniales	6.196,43	6.196,43	8.798,25	8.798,25
Enajenación de inversiones reales	0,00	0,00	0,00	0,00
Transferencias de capital	0,00	0,00	0,00	0,00
Activos financieros	0,00	0,00	0,00	0,00
Pasivos financieros	0,00	0,00	0,00	0,00
Total ingresos	49.347,03	49.347,03	73.289,86	63.149,78

GASTOS Capítulo	Presupuesto inicial	Presupuesto Definitivo	Obligaciones reconocidas	Pagos realizados
Gastos de personal	7.355,25	7.355,25	7.145,27	6.116,19
Gastos en bienes corrientes y servicios	30.244,51	30.244,51	17.455,68	15.647,37
Gastos financieros	126,21	126,21	0,00	0,00
Transferencias corrientes	5.386,06	5.386,06	5.077,80	3.336,81
Inversiones reales	6.235,00	6.235,00	6.234,41	6.234,41
Transferencias de capital	0,00	0,00	0,00	0,00
Activos financieros	0,00	0,00	0,00	0,00
Pasivos financieros	0,00	0,00	0,00	0,00
Total gastos	49.347,03	49.347,03	35.913,16	31.334,78

INDICADORES			
Población	107	Inversión Neta (por habitante)	58,27
Gastos de funcionamiento (por habitante)	277,37	Dependencia de transferencias corrientes	26,65
Gasto corriente (por habitante)	277,37	Deuda viva (por habitante)	0,00
Ingresos tributario (por habitante)	420,18	Nivel Endeudamiento	0,00
Ingresos corriente (por habitante)	684,95	Capacidad de endeudamiento	59,50
Ahorro Neto (por habitante)	407,58	Remanente Tesorería Gastos. Generales (por habitante)	745,35

TÉRMINO MUNICIPAL: Atez

0400000 (C) Atez
 0400200 (C) Berasáin
 0400400 (C) Ciganda
 0400600 (C) Erice

0400100 (C) Aróstegui
 0400300 (C) Beunza
 0400500 (C) Eguaras

INGRESOS Capítulo	Presupuesto inicial	Presupuesto Definitivo	Derechos reconocidos	Cobros realizados
Impuestos directos	30.845,15	30.845,15	31.709,76	28.361,76
Impuestos indirectos	6.010,12	6.010,12	21.600,51	21.600,51
Tasas y otros ingresos	10.831,51	10.831,51	9.664,15	8.898,71
Transferencias corrientes	41.384,19	41.384,19	46.455,05	46.455,05
Ingresos patrimoniales	67.196,32	67.196,32	67.531,47	64.178,85
Enajenación de inversiones reales	0,00	0,00	0,00	0,00
Transferencias de capital	334.902,98	334.902,98	130.586,41	127.586,41
Activos financieros	0,00	0,00	0,00	0,00
Pasivos financieros	86.696,29	86.696,29	75.926,09	75.926,09
Total ingresos	577.866,56	577.866,56	383.473,44	373.007,38

GASTOS Capítulo	Presupuesto inicial	Presupuesto Definitivo	Obligaciones reconocidas	Pagos realizados
Gastos de personal	16.896,92	16.896,92	16.090,40	16.090,40
Gastos en bienes corrientes y servicios	56.897,35	56.897,35	50.774,53	49.989,59
Gastos financieros	3.963,35	3.963,35	2.078,98	2.078,98
Transferencias corrientes	15.479,34	15.479,34	12.490,10	12.490,10
Inversiones reales	353.237,88	353.237,88	132.894,30	132.894,30
Transferencias de capital	0,00	0,00	0,00	0,00
Activos financieros	0,00	0,00	0,00	0,00
Pasivos financieros	17.610,81	17.610,81	46.229,59	46.229,59
Total gastos	464.085,65	464.085,65	260.557,90	259.772,96

INDICADORES			
Población	230	Inversión Neta (por habitante)	577,80
Gastos de funcionamiento (por habitante)	345,02	Dependencia de transferencias corrientes	26,25
Gasto corriente (por habitante)	354,06	Deuda viva (por habitante)	22,69
Ingresos tributario (por habitante)	273,80	Nivel Endeudamiento	27,30
Ingresos corriente (por habitante)	769,40	Capacidad de endeudamiento	27,86
Ahorro Neto (por habitante)	214,34	Remanente Tesorería Gastos. Generales (por habitante)	1.293,57

TÉRMINO MUNICIPAL: Ayegui

0410000 (C) Ayegui

INGRESOS Capítulo	Presupuesto inicial	Presupuesto Definitivo	Derechos reconocidos	Cobros realizados
Impuestos directos	208.900,00	208.900,00	292.926,50	259.679,59
Impuestos indirectos	100.000,00	100.000,00	167.868,69	142.435,45
Tasas y otros ingresos	13.700,00	13.700,00	24.742,02	24.202,02
Transferencias corrientes	237.800,00	244.440,00	256.701,23	256.701,23
Ingresos patrimoniales	37.700,00	37.700,00	46.828,28	43.032,05
Enajenación de inversiones reales	600,00	600,00	0,00	0,00
Transferencias de capital	46.600,00	123.600,00	94.265,66	17.050,98
Activos financieros	0,00	398.218,94	0,00	0,00
Pasivos financieros	460.855,67	460.855,67	0,00	0,00
Total ingresos	1.106.155,67	1.588.014,61	883.332,38	743.101,32

GASTOS Capítulo	Presupuesto inicial	Presupuesto Definitivo	Obligaciones reconocidas	Pagos realizados
Gastos de personal	200.500,00	209.986,00	221.745,70	221.311,30
Gastos en bienes corrientes y servicios	369.400,00	369.400,00	300.850,14	287.406,58
Gastos financieros	3.000,00	3.000,00	2.042,84	2.042,84
Transferencias corrientes	28.200,00	28.200,00	12.094,24	11.794,03
Inversiones reales	472.000,00	944.372,94	412.339,06	407.114,14
Transferencias de capital	0,00	0,00	0,00	0,00
Activos financieros	0,00	0,00	0,00	0,00
Pasivos financieros	33.055,67	33.055,67	33.055,67	33.055,67
Total gastos	1.106.155,67	1.588.014,61	982.127,65	962.724,56

INDICADORES			
Población	1.211	Inversión Neta (por habitante)	340,49
Gastos de funcionamiento (por habitante)	441,53	Dependencia de transferencias corrientes	32,53
Gasto corriente (por habitante)	443,21	Deuda viva (por habitante)	27,30
Ingresos tributario (por habitante)	400,94	Nivel Endeudamiento	4,45
Ingresos corriente (por habitante)	651,58	Capacidad de endeudamiento	27,79
Ahorro Neto (por habitante)	181,07	Remanente Tesorería Gastos. Generales (por habitante)	507,51

TÉRMINO MUNICIPAL: Azagra

0420000 (C) Azagra

INGRESOS Capítulo	Presupuesto inicial	Presupuesto Definitivo	Derechos reconocidos	Cobros realizados
Impuestos directos	624.021,04	624.021,04	622.206,12	588.683,91
Impuestos indirectos	200.000,00	200.000,00	90.267,56	85.352,83
Tasas y otros ingresos	444.861,21	444.861,21	409.298,35	393.355,87
Transferencias corrientes	944.635,30	1.004.964,86	1.013.396,09	990.196,57
Ingresos patrimoniales	111.802,90	111.802,90	130.407,05	116.249,37
Enajenación de inversiones reales	48.080,97	48.080,97	0,00	0,00
Transferencias de capital	56.000,00	114.982,80	77.615,92	74.328,05
Activos financieros	0,00	189.421,46	0,00	0,00
Pasivos financieros	0,00	0,00	0,00	0,00
Total ingresos	2.429.401,42	2.738.135,24	2.343.191,09	2.248.166,60

GASTOS Capítulo	Presupuesto inicial	Presupuesto Definitivo	Obligaciones reconocidas	Pagos realizados
Gastos de personal	894.863,25	908.997,00	912.014,76	912.014,76
Gastos en bienes corrientes y servicios	944.095,54	1.041.906,03	1.028.141,56	682.600,31
Gastos financieros	83.206,40	83.206,40	75.010,80	75.010,80
Transferencias corrientes	82.064,42	93.275,91	90.757,42	78.170,16
Inversiones reales	64.616,00	250.194,09	255.778,95	152.940,62
Transferencias de capital	0,00	0,00	0,00	0,00
Activos financieros	0,00	0,00	0,00	0,00
Pasivos financieros	360.555,81	360.555,81	362.254,00	362.254,00
Total gastos	2.429.401,42	2.738.135,24	2.723.957,49	2.262.990,65

INDICADORES			
Población	3.792	Inversión Neta (por habitante)	67,45
Gastos de funcionamiento (por habitante)	535,58	Dependencia de transferencias corrientes	44,73
Gasto corriente (por habitante)	555,36	Deuda viva (por habitante)	519,85
Ingresos tributario (por habitante)	295,83	Nivel Endeudamiento	19,30
Ingresos corriente (por habitante)	597,46	Capacidad de endeudamiento	-8,94
Ahorro Neto (por habitante)	-53,43	Remanente Tesorería Gastos. Generales (por habitante)	-62,02

TÉRMINO MUNICIPAL: Azuelo

0430000 (C) Azuelo

INGRESOS Capítulo	Presupuesto inicial	Presupuesto Definitivo	Derechos reconocidos	Cobros realizados
Impuestos directos	17.150,00	17.150,00	37.040,46	36.703,73
Impuestos indirectos	3.000,00	3.000,00	2.900,77	2.900,77
Tasas y otros ingresos	3.690,00	3.690,00	1.848,41	1.638,33
Transferencias corrientes	15.150,00	15.150,00	13.093,52	13.093,52
Ingresos patrimoniales	9.326,00	9.326,00	6.629,92	5.865,92
Enajenación de inversiones reales	0,00	0,00	0,00	0,00
Transferencias de capital	60.623,00	60.623,00	0,00	0,00
Activos financieros	0,00	0,00	0,00	0,00
Pasivos financieros	46.001,00	46.001,00	0,00	0,00
Total ingresos	154.940,00	154.940,00	61.513,08	60.202,27

GASTOS Capítulo	Presupuesto inicial	Presupuesto Definitivo	Obligaciones reconocidas	Pagos realizados
Gastos de personal	6.604,00	6.604,00	5.251,67	5.251,67
Gastos en bienes corrientes y servicios	49.550,00	49.550,00	43.217,19	37.441,94
Gastos financieros	500,00	500,00	263,71	263,71
Transferencias corrientes	9.736,00	9.736,00	5.094,09	4.984,91
Inversiones reales	84.200,00	84.200,00	3.933,61	3.933,61
Transferencias de capital	600,00	600,00	31,00	31,00
Activos financieros	0,00	0,00	0,00	0,00
Pasivos financieros	3.750,00	3.750,00	3.656,15	3.656,15
Total gastos	154.940,00	154.940,00	61.447,42	55.562,99

INDICADORES			
Población	50	Inversión Neta (por habitante)	78,67
Gastos de funcionamiento (por habitante)	1.071,26	Dependencia de transferencias corrientes	21,29
Gasto corriente (por habitante)	1.076,53	Deuda viva (por habitante)	143,24
Ingresos tributario (por habitante)	835,79	Nivel Endeudamiento	6,37
Ingresos corriente (por habitante)	1.230,26	Capacidad de endeudamiento	6,55
Ahorro Neto (por habitante)	80,61	Remanente Tesorería Gastos. Generales (por habitante)	323,25

TÉRMINO MUNICIPAL: Bakaiku

0440000 (C) Bakaiku

INGRESOS Capítulo	Presupuesto inicial	Presupuesto Definitivo	Derechos reconocidos	Cobros realizados
Impuestos directos	40.950,00	40.950,00	43.524,60	42.705,87
Impuestos indirectos	15.000,00	15.000,00	5.121,50	5.121,50
Tasas y otros ingresos	59.150,00	59.150,00	65.064,32	64.905,51
Transferencias corrientes	89.050,00	89.050,00	88.416,72	87.972,72
Ingresos patrimoniales	34.684,25	34.684,25	61.715,24	61.715,24
Enajenación de inversiones reales	9.015,00	9.015,00	0,00	0,00
Transferencias de capital	0,00	0,00	260.367,33	69.738,13
Activos financieros	0,00	0,00	0,00	0,00
Pasivos financieros	0,00	0,00	0,00	0,00
Total ingresos	247.849,25	247.849,25	524.209,71	332.158,97

GASTOS Capítulo	Presupuesto inicial	Presupuesto Definitivo	Obligaciones reconocidas	Pagos realizados
Gastos de personal	66.807,73	66.807,73	70.252,51	68.796,84
Gastos en bienes corrientes y servicios	116.370,86	116.370,86	172.152,47	166.281,14
Gastos financieros	8.871,00	8.871,00	16.866,65	16.866,65
Transferencias corrientes	25.108,09	25.108,09	23.019,54	23.019,54
Inversiones reales	12.000,00	12.000,00	460.217,13	355.591,32
Transferencias de capital	0,00	0,00	0,00	0,00
Activos financieros	0,00	0,00	0,00	0,00
Pasivos financieros	18.691,57	18.691,57	6.690,03	6.690,03
Total gastos	247.849,25	247.849,25	749.198,33	637.245,52

INDICADORES			
Población	345	Inversión Neta (por habitante)	1.333,96
Gastos de funcionamiento (por habitante)	769,35	Dependencia de transferencias corrientes	33,51
Gasto corriente (por habitante)	818,24	Deuda viva (por habitante)	0,00
Ingresos tributario (por habitante)	329,60	Nivel Endeudamiento	8,93
Ingresos corriente (por habitante)	764,76	Capacidad de endeudamiento	-9,53
Ahorro Neto (por habitante)	-72,87	Remanente Tesorería Gastos. Generales (por habitante)	-487,28

TÉRMINO MUNICIPAL: Barásoain

0450000 (C) Barásoain

INGRESOS Capítulo	Presupuesto inicial	Presupuesto Definitivo	Derechos reconocidos	Cobros realizados
Impuestos directos	106.256,76	106.256,76	117.815,71	105.578,26
Impuestos indirectos	26.794,38	26.794,38	48.661,05	34.430,50
Tasas y otros ingresos	20.072,11	20.072,11	19.919,39	19.065,06
Transferencias corrientes	139.457,04	139.457,04	137.068,12	136.947,16
Ingresos patrimoniales	35.009,93	35.009,93	36.954,57	34.649,17
Enajenación de inversiones reales	198.333,99	198.333,99	151.073,00	151.073,00
Transferencias de capital	812.181,63	812.181,63	244.070,37	22.963,10
Activos financieros	0,00	485.383,46	0,00	0,00
Pasivos financieros	0,00	0,00	0,00	0,00
Total ingresos	1.338.105,84	1.823.489,30	755.562,21	504.706,25

GASTOS Capítulo	Presupuesto inicial	Presupuesto Definitivo	Obligaciones reconocidas	Pagos realizados
Gastos de personal	79.490,49	79.490,49	79.456,66	76.634,99
Gastos en bienes corrientes y servicios	121.251,93	121.251,93	126.650,18	110.408,05
Gastos financieros	16.245,55	16.245,55	15.665,74	15.665,74
Transferencias corrientes	20.245,47	20.245,47	16.186,41	16.150,41
Inversiones reales	987.979,74	1.473.363,20	842.817,61	742.952,28
Transferencias de capital	0,00	0,00	0,00	0,00
Activos financieros	0,00	0,00	0,00	0,00
Pasivos financieros	112.892,66	112.892,66	57.924,70	57.924,70
Total gastos	1.338.105,84	1.823.489,30	1.138.701,30	1.019.736,17

INDICADORES			
Población	478	Inversión Neta (por habitante)	1.447,16
Gastos de funcionamiento (por habitante)	465,05	Dependencia de transferencias corrientes	38,03
Gasto corriente (por habitante)	497,82	Deuda viva (por habitante)	626,59
Ingresos tributario (por habitante)	389,95	Nivel Endeudamiento	20,42
Ingresos corriente (por habitante)	754,01	Capacidad de endeudamiento	17,91
Ahorro Neto (por habitante)	135,01	Remanente Tesorería Gastos. Generales (por habitante)	1.270,43

TÉRMINO MUNICIPAL: Barbarin

0460000 (C) Barbarin

INGRESOS Capítulo	Presupuesto inicial	Presupuesto Definitivo	Derechos reconocidos	Cobros realizados
Impuestos directos	13.883,20	13.883,20	16.357,60	15.421,10
Impuestos indirectos	601,01	601,01	1.946,89	1.925,25
Tasas y otros ingresos	919,54	919,54	578,38	578,38
Transferencias corrientes	19.845,42	19.845,42	20.041,97	20.041,97
Ingresos patrimoniales	26.534,69	26.534,69	28.131,64	22.830,21
Enajenación de inversiones reales	0,00	0,00	0,00	0,00
Transferencias de capital	69.890,71	69.890,71	0,00	0,00
Activos financieros	0,00	0,00	0,00	0,00
Pasivos financieros	162.666,96	162.666,96	0,00	0,00
Total ingresos	294.341,53	294.341,53	67.056,48	60.796,91

GASTOS Capítulo	Presupuesto inicial	Presupuesto Definitivo	Obligaciones reconocidas	Pagos realizados
Gastos de personal	5.805,78	5.805,78	3.588,42	3.588,42
Gastos en bienes corrientes y servicios	35.952,55	35.952,55	24.644,26	24.418,13
Gastos financieros	540,91	540,91	0,00	0,00
Transferencias corrientes	13.414,40	13.414,40	14.765,70	14.765,70
Inversiones reales	238.627,89	238.627,89	7.662,90	7.662,90
Transferencias de capital	0,00	0,00	0,00	0,00
Activos financieros	0,00	0,00	0,00	0,00
Pasivos financieros	0,00	0,00	0,00	0,00
Total gastos	294.341,53	294.341,53	50.661,28	50.435,15

INDICADORES			
Población	97	Inversión Neta (por habitante)	79,00
Gastos de funcionamiento (por habitante)	443,28	Dependencia de transferencias corrientes	29,89
Gasto corriente (por habitante)	443,28	Deuda viva (por habitante)	0,00
Ingresos tributario (por habitante)	194,67	Nivel Endeudamiento	0,00
Ingresos corriente (por habitante)	691,30	Capacidad de endeudamiento	35,88
Ahorro Neto (por habitante)	248,02	Remanente Tesorería Gastos. Generales (por habitante)	1.083,69

TÉRMINO MUNICIPAL: **Bargota**

0470000 (C) Bargota

INGRESOS Capítulo	Presupuesto inicial	Presupuesto Definitivo	Derechos reconocidos	Cobros realizados
Impuestos directos	63.590,19	63.590,19	63.625,14	61.337,85
Impuestos indirectos	7.785,15	7.785,15	2.748,33	2.218,98
Tasas y otros ingresos	17.274,42	17.274,42	20.141,22	20.039,05
Transferencias corrientes	74.842,00	75.542,00	75.490,09	75.190,09
Ingresos patrimoniales	36.191,55	36.191,55	37.301,22	35.987,77
Enajenación de inversiones reales	0,00	0,00	0,00	0,00
Transferencias de capital	0,00	38.928,74	38.928,74	38.928,74
Activos financieros	0,00	61.012,80	0,00	0,00
Pasivos financieros	0,00	0,00	0,00	0,00
Total ingresos	199.683,31	300.324,85	238.234,74	233.702,48

GASTOS Capítulo	Presupuesto inicial	Presupuesto Definitivo	Obligaciones reconocidas	Pagos realizados
Gastos de personal	63.840,09	70.364,58	67.103,98	67.103,98
Gastos en bienes corrientes y servicios	87.837,75	151.090,90	126.863,19	125.356,32
Gastos financieros	4.896,95	4.896,95	3.879,47	3.879,47
Transferencias corrientes	12.694,65	12.739,50	11.756,05	10.247,19
Inversiones reales	10.722,76	41.541,81	40.302,26	40.302,26
Transferencias de capital	0,00	0,00	0,00	0,00
Activos financieros	0,00	0,00	0,00	0,00
Pasivos financieros	19.691,11	19.691,11	19.691,10	19.691,10
Total gastos	199.683,31	300.324,85	269.596,05	266.580,32

INDICADORES			
Población	373	Inversión Neta (por habitante)	108,05
Gastos de funcionamiento (por habitante)	551,54	Dependencia de transferencias corrientes	37,88
Gasto corriente (por habitante)	561,94	Deuda viva (por habitante)	294,39
Ingresos tributario (por habitante)	231,94	Nivel Endeudamiento	11,83
Ingresos corriente (por habitante)	534,33	Capacidad de endeudamiento	-15,05
Ahorro Neto (por habitante)	-80,40	Remanente Tesorería Gastos. Generales (por habitante)	143,17

TÉRMINO MUNICIPAL: Barillas

0480000 (C) Barillas

INGRESOS Capítulo	Presupuesto inicial	Presupuesto Definitivo	Derechos reconocidos	Cobros realizados
Impuestos directos	32.484,00	32.484,00	33.539,22	32.840,74
Impuestos indirectos	16.688,00	16.688,00	2.210,12	2.210,12
Tasas y otros ingresos	31.830,00	31.830,00	29.324,80	29.119,38
Transferencias corrientes	53.025,00	53.025,00	47.579,20	44.762,03
Ingresos patrimoniales	1.200,00	1.200,00	3.077,97	3.077,97
Enajenación de inversiones reales	100,29	100,29	0,00	0,00
Transferencias de capital	426.983,71	426.983,71	184.239,59	168.068,27
Activos financieros	0,00	0,00	0,00	0,00
Pasivos financieros	45.804,00	45.804,00	0,00	0,00
Total ingresos	608.115,00	608.115,00	299.970,90	280.078,51

GASTOS Capítulo	Presupuesto inicial	Presupuesto Definitivo	Obligaciones reconocidas	Pagos realizados
Gastos de personal	41.235,00	41.235,00	33.557,42	33.247,98
Gastos en bienes corrientes y servicios	45.900,00	45.900,00	50.421,58	49.807,67
Gastos financieros	5.067,07	5.067,07	3.714,56	3.714,56
Transferencias corrientes	21.527,55	21.527,55	21.609,41	21.609,41
Inversiones reales	480.753,84	480.753,84	334.339,61	176.045,59
Transferencias de capital	0,00	0,00	0,00	0,00
Activos financieros	0,00	0,00	0,00	0,00
Pasivos financieros	13.631,54	13.631,54	13.631,53	13.631,53
Total gastos	608.115,00	608.115,00	457.274,11	298.056,74

INDICADORES			
Población	198	Inversión Neta (por habitante)	1.688,58
Gastos de funcionamiento (por habitante)	533,27	Dependencia de transferencias corrientes	41,11
Gasto corriente (por habitante)	552,04	Deuda viva (por habitante)	606,51
Ingresos tributario (por habitante)	328,66	Nivel Endeudamiento	14,99
Ingresos corriente (por habitante)	584,50	Capacidad de endeudamiento	-6,22
Ahorro Neto (por habitante)	-36,38	Remanente Tesorería Gastos. Generales (por habitante)	64,03

TÉRMINO MUNICIPAL: Basaburua

0490000 (C) Basaburua

0490200 (C) Beruete

0490400 (C) Itsaso

0490600 (C) Jauntsarats

0490800 (C) Udabe-Beramendi

0490100 (C) Arrarats

0490300 (C) Gartzaron

0490500 (C) Igoa

0490700 (C) Orokieta-Erbiti

0490900 (C) Ihaben

INGRESOS Capítulo	Presupuesto inicial	Presupuesto Definitivo	Derechos reconocidos	Cobros realizados
Impuestos directos	116.925,78	116.925,78	116.472,87	115.701,02
Impuestos indirectos	175.000,00	175.000,00	177.684,94	129.477,04
Tasas y otros ingresos	48.035,00	48.035,00	35.666,47	34.587,29
Transferencias corrientes	271.225,68	271.225,68	228.110,84	225.033,50
Ingresos patrimoniales	393.374,46	393.374,46	477.066,39	319.061,59
Enajenación de inversiones reales	0,00	0,00	742,08	742,08
Transferencias de capital	299.926,11	299.926,11	355.134,13	264.537,72
Activos financieros	1,00	1,00	0,00	0,00
Pasivos financieros	1.276.672,04	1.276.672,04	120.000,00	120.000,00
Total ingresos	2.581.160,07	2.581.160,07	1.510.877,72	1.209.140,24

GASTOS Capítulo	Presupuesto inicial	Presupuesto Definitivo	Obligaciones reconocidas	Pagos realizados
Gastos de personal	97.109,36	97.109,36	90.657,11	86.124,80
Gastos en bienes corrientes y servicios	305.449,09	305.449,09	243.199,07	231.101,88
Gastos financieros	56.061,00	56.061,00	29.253,58	29.241,93
Transferencias corrientes	102.789,78	124.563,16	82.891,35	76.949,13
Inversiones reales	1.771.505,55	1.746.732,17	1.391.624,05	1.114.686,11
Transferencias de capital	42.000,00	42.000,00	6.477,26	6.477,26
Activos financieros	18.770,00	18.770,00	0,00	0,00
Pasivos financieros	126.057,05	126.057,05	219.031,41	218.998,38
Total gastos	2.519.741,83	2.516.741,83	2.063.133,83	1.763.579,49

INDICADORES			
Población	682	Inversión Neta (por habitante)	2.039,42
Gastos de funcionamiento (por habitante)	611,07	Dependencia de transferencias corrientes	22,04
Gasto corriente (por habitante)	653,96	Deuda viva (por habitante)	2.067,71
Ingresos tributario (por habitante)	483,61	Nivel Endeudamiento	23,99
Ingresos corriente (por habitante)	1.517,60	Capacidad de endeudamiento	35,75
Ahorro Neto (por habitante)	542,48	Remanente Tesorería Gastos. Generales (por habitante)	1.094,09

TÉRMINO MUNICIPAL: Baztan

0500000 (C) Baztan

0500052 (C) Baztan, Patronato Municipal Ikastola

0500051 (C) Baztan, Residencia de Ancianos F.

J. Iriarte B.

INGRESOS Capítulo	Presupuesto inicial	Presupuesto Definitivo	Derechos reconocidos	Cobros realizados
Impuestos directos	1.061.000,00	1.061.000,00	1.052.093,68	1.011.376,18
Impuestos indirectos	250.000,00	250.000,00	318.593,96	231.293,97
Tasas y otros ingresos	1.765.115,20	1.765.115,20	1.812.621,83	1.729.795,19
Transferencias corrientes	2.989.313,00	2.989.313,00	2.946.124,81	2.829.494,75
Ingresos patrimoniales	377.620,00	377.620,00	357.556,75	234.363,46
Enajenación de inversiones reales	755.000,00	755.000,00	722.441,13	588.349,21
Transferencias de capital	3.550.388,00	3.554.888,00	2.825.855,42	2.235.745,30
Activos financieros	201.100,00	201.100,00	176.033,37	166.039,81
Pasivos financieros	1.912.847,00	1.912.847,00	1.912.000,00	1.912.000,00
Total ingresos	12.862.383,20	12.866.883,20	12.123.320,95	10.938.457,87

GASTOS Capítulo	Presupuesto inicial	Presupuesto Definitivo	Obligaciones reconocidas	Pagos realizados
Gastos de personal	3.127.531,00	3.149.909,03	3.095.225,75	3.045.625,57
Gastos en bienes corrientes y servicios	2.223.106,20	2.207.868,17	2.046.923,59	1.867.339,55
Gastos financieros	107.200,00	115.700,00	95.544,99	95.544,99
Transferencias corrientes	344.350,00	344.350,00	322.143,73	260.852,37
Inversiones reales	6.612.546,00	6.577.506,00	4.550.285,18	4.103.770,47
Transferencias de capital	0,00	0,00	0,00	0,00
Activos financieros	3.150,00	3.150,00	3.000,00	3.000,00
Pasivos financieros	412.500,00	436.400,00	436.024,33	436.024,33
Total gastos	12.830.383,20	12.834.883,20	10.549.147,57	9.812.157,28

	INDICADORES		
Población	7.746	Inversión Neta (por habitante)	494,17
Gastos de funcionamiento (por habitante)	705,43	Dependencia de transferencias corrientes	45,42
Gasto corriente (por habitante)	717,77	Deuda viva(por habitante)	623,35
Ingresos tributario(por habitante)	410,96	Nivel Endeudamiento	8,19
Ingresos corriente (por habitante)	837,46	Capacidad de endeudamiento	7,57
Ahorro Neto (por habitante)	63,40	Remanente Tesorería Gastos. Generales (por habitante)	79,01

TÉRMINO MUNICIPAL: Beire

0510000 (C) Beire

INGRESOS Capítulo	Presupuesto inicial	Presupuesto Definitivo	Derechos reconocidos	Cobros realizados
Impuestos directos	60.935,00	60.935,00	60.069,59	57.185,83
Impuestos indirectos	12.500,00	12.500,00	24.892,34	24.892,34
Tasas y otros ingresos	13.920,00	13.920,00	12.223,30	11.302,21
Transferencias corrientes	64.400,00	64.400,00	67.186,99	62.874,58
Ingresos patrimoniales	16.217,00	16.217,00	16.457,54	15.276,73
Enajenación de inversiones reales	0,00	0,00	0,00	0,00
Transferencias de capital	100.908,00	100.908,00	81.438,08	79.746,08
Activos financieros	0,00	0,00	0,00	0,00
Pasivos financieros	50.000,00	50.000,00	0,00	0,00
Total ingresos	318.880,00	318.880,00	262.267,84	251.277,77

GASTOS Capítulo	Presupuesto inicial	Presupuesto Definitivo	Obligaciones reconocidas	Pagos realizados
Gastos de personal	38.535,00	38.535,00	34.094,01	32.488,35
Gastos en bienes corrientes y servicios	82.076,00	82.076,00	88.314,88	76.371,00
Gastos financieros	2.976,00	2.976,00	2.055,44	2.055,44
Transferencias corrientes	41.272,00	41.272,00	45.330,57	45.330,57
Inversiones reales	124.428,00	124.428,00	118.198,29	99.645,57
Transferencias de capital	0,00	0,00	0,00	0,00
Activos financieros	0,00	0,00	0,00	0,00
Pasivos financieros	5.340,00	5.340,00	5.341,31	5.341,31
Total gastos	294.627,00	294.627,00	293.334,50	261.232,24

INDICADORES			
Población	299	Inversión Neta (por habitante)	395,31
Gastos de funcionamiento (por habitante)	561,00	Dependencia de transferencias corrientes	37,15
Gasto corriente (por habitante)	567,88	Deuda viva (por habitante)	134,69
Ingresos tributario (por habitante)	325,03	Nivel Endeudamiento	4,09
Ingresos corriente (por habitante)	604,78	Capacidad de endeudamiento	3,15
Ahorro Neto (por habitante)	19,04	Remanente Tesorería Gastos. Generales (por habitante)	49,69

TÉRMINO MUNICIPAL: Belascoáin

0520000 (C) Belascoáin

INGRESOS Capítulo	Presupuesto inicial	Presupuesto Definitivo	Derechos reconocidos	Cobros realizados
Impuestos directos	26.895,29	26.895,29	28.318,00	26.898,31
Impuestos indirectos	6.010,12	6.010,12	0,00	0,00
Tasas y otros ingresos	11.900,03	11.900,03	5.492,86	5.470,45
Transferencias corrientes	19.182,58	19.182,58	22.825,05	22.825,05
Ingresos patrimoniales	19.030,89	19.030,89	21.386,73	8.637,21
Enajenación de inversiones reales	0,00	0,00	0,00	0,00
Transferencias de capital	52.777,48	52.777,48	0,00	0,00
Activos financieros	0,00	0,00	0,00	0,00
Pasivos financieros	0,00	0,00	0,00	0,00
Total ingresos	135.796,39	135.796,39	78.022,64	63.831,02

GASTOS Capítulo	Presupuesto inicial	Presupuesto Definitivo	Obligaciones reconocidas	Pagos realizados
Gastos de personal	2.464,15	2.464,15	2.642,69	2.642,69
Gastos en bienes corrientes y servicios	35.324,64	35.324,64	27.809,58	25.957,62
Gastos financieros	0,00	0,00	0,00	0,00
Transferencias corrientes	25.526,48	25.526,48	15.770,77	3.544,09
Inversiones reales	66.220,06	66.220,06	35.517,28	10.191,28
Transferencias de capital	0,00	0,00	0,00	0,00
Activos financieros	0,00	0,00	0,00	0,00
Pasivos financieros	0,00	0,00	0,00	0,00
Total gastos	129.535,33	129.535,33	81.740,32	42.335,68

INDICADORES			
Población	116	Inversión Neta (por habitante)	306,18
Gastos de funcionamiento (por habitante)	398,47	Dependencia de transferencias corrientes	29,25
Gasto corriente (por habitante)	398,47	Deuda viva (por habitante)	0,00
Ingresos tributario (por habitante)	291,47	Nivel Endeudamiento	0,00
Ingresos corriente (por habitante)	672,61	Capacidad de endeudamiento	40,76
Ahorro Neto (por habitante)	274,13	Remanente Tesorería Gastos. Generales (por habitante)	1.657,94

TÉRMINO MUNICIPAL: Berbinzana

0530000 (C) Berbinzana

0530051 (C) Berbinzana, Escuela de Música

INGRESOS Capítulo	Presupuesto inicial	Presupuesto Definitivo	Derechos reconocidos	Cobros realizados
Impuestos directos	126.412,00	126.412,00	128.266,37	127.987,47
Impuestos indirectos	9.000,00	9.000,00	17.015,93	16.731,59
Tasas y otros ingresos	66.114,00	66.114,00	79.065,84	70.568,18
Transferencias corrientes	170.218,00	170.218,00	180.751,11	180.691,11
Ingresos patrimoniales	35.454,00	35.454,00	31.185,38	28.521,65
Enajenación de inversiones reales	21.036,00	21.036,00	26.745,00	26.745,00
Transferencias de capital	49.208,00	113.471,51	74.810,87	8.824,91
Activos financieros	0,00	187.186,00	0,00	0,00
Pasivos financieros	67.216,00	67.216,00	65.000,00	65.000,00
Total ingresos	544.658,00	796.107,51	602.840,50	525.069,91

GASTOS Capítulo	Presupuesto inicial	Presupuesto Definitivo	Obligaciones reconocidas	Pagos realizados
Gastos de personal	165.757,00	168.762,00	176.019,65	176.019,65
Gastos en bienes corrientes y servicios	164.971,00	164.971,00	154.199,89	139.034,59
Gastos financieros	28.831,00	28.831,00	20.780,41	20.780,41
Transferencias corrientes	16.965,00	16.965,00	15.288,38	13.448,45
Inversiones reales	114.856,00	363.300,51	356.121,16	241.613,96
Transferencias de capital	601,00	601,00	0,00	0,00
Activos financieros	0,00	0,00	0,00	0,00
Pasivos financieros	52.677,00	52.677,00	52.769,22	52.769,22
Total gastos	544.658,00	796.107,51	775.178,71	643.666,28

INDICADORES			
Población	735	Inversión Neta (por habitante)	448,13
Gastos de funcionamiento (por habitante)	470,08	Dependencia de transferencias corrientes	41,43
Gasto corriente (por habitante)	498,35	Deuda viva (por habitante)	780,61
Ingresos tributario (por habitante)	305,24	Nivel Endeudamiento	16,86
Ingresos corriente (por habitante)	593,58	Capacidad de endeudamiento	3,95
Ahorro Neto (por habitante)	23,44	Remanente Tesorería Gastos. Generales (por habitante)	42,18

TÉRMINO MUNICIPAL: Bertizarana

0540000 (C) Bertizarana
0540200 (C) Narbarte

0540100 () Legasa
0540300 (C) Oiiregi

INGRESOS Capítulo	Presupuesto inicial	Presupuesto Definitivo	Derechos reconocidos	Cobros realizados
Impuestos directos	99.557,40	99.557,40	101.182,77	83.646,68
Impuestos indirectos	6.000,00	6.000,00	17.816,06	17.637,96
Tasas y otros ingresos	12.300,07	12.300,07	16.064,84	14.903,77
Transferencias corrientes	125.871,47	129.710,37	137.537,68	137.537,68
Ingresos patrimoniales	5.001,22	5.001,22	4.796,91	4.796,91
Enajenación de inversiones reales	0,00	0,00	0,00	0,00
Transferencias de capital	117.075,51	117.075,51	53.882,44	53.882,44
Activos financieros	6.957,66	12.849,81	0,00	0,00
Pasivos financieros	0,00	0,00	0,00	0,00
Total ingresos	372.763,33	382.494,38	331.280,70	312.405,44

GASTOS Capítulo	Presupuesto inicial	Presupuesto Definitivo	Obligaciones reconocidas	Pagos realizados
Gastos de personal	68.622,00	68.622,00	60.997,02	60.847,02
Gastos en bienes corrientes y servicios	97.836,69	102.808,73	71.577,72	69.892,84
Gastos financieros	3.170,00	3.170,00	1.857,85	1.857,85
Transferencias corrientes	27.325,88	27.325,88	28.643,83	28.643,83
Inversiones reales	151.157,91	151.157,91	34.743,77	34.743,77
Transferencias de capital	0,00	0,00	0,00	0,00
Activos financieros	0,00	0,00	0,00	0,00
Pasivos financieros	22.941,25	27.700,26	28.269,01	28.269,01
Total gastos	371.053,73	380.784,78	226.089,20	224.254,32

INDICADORES			
Población	684	Inversión Neta (por habitante)	50,79
Gastos de funcionamiento (por habitante)	235,70	Dependencia de transferencias corrientes	49,58
Gasto corriente (por habitante)	238,42	Deuda viva (por habitante)	136,28
Ingresos tributario (por habitante)	197,46	Nivel Endeudamiento	10,86
Ingresos corriente (por habitante)	405,55	Capacidad de endeudamiento	31,02
Ahorro Neto (por habitante)	125,81	Remanente Tesorería Gastos. Generales (por habitante)	458,70

TÉRMINO MUNICIPAL: Betelu

0550000 (C) Betelu

INGRESOS Capítulo	Presupuesto inicial	Presupuesto Definitivo	Derechos reconocidos	Cobros realizados
Impuestos directos	70.050,00	70.630,00	70.649,32	67.725,09
Impuestos indirectos	37.373,99	37.373,99	5.363,79	5.363,79
Tasas y otros ingresos	22.466,00	25.741,00	24.562,93	20.315,81
Transferencias corrientes	107.972,00	120.372,00	123.356,59	113.486,26
Ingresos patrimoniales	10.948,00	10.948,00	10.441,45	6.866,03
Enajenación de inversiones reales	0,00	0,00	0,00	0,00
Transferencias de capital	0,00	296.568,28	225.362,86	87.498,39
Activos financieros	0,00	90.432,36	0,00	0,00
Pasivos financieros	0,00	131.568,70	150.000,00	150.000,00
Total ingresos	248.809,99	783.634,33	609.736,94	451.255,37

GASTOS Capítulo	Presupuesto inicial	Presupuesto Definitivo	Obligaciones reconocidas	Pagos realizados
Gastos de personal	33.400,00	36.500,00	30.292,42	29.453,74
Gastos en bienes corrientes y servicios	122.673,00	134.173,00	127.546,79	124.051,26
Gastos financieros	7.374,00	7.374,00	5.499,35	5.499,35
Transferencias corrientes	64.813,00	66.613,00	68.440,18	49.489,67
Inversiones reales	0,00	454.543,74	313.534,40	206.841,08
Transferencias de capital	0,00	0,00	0,00	0,00
Activos financieros	0,00	0,00	0,00	0,00
Pasivos financieros	20.549,99	84.430,59	84.430,59	84.430,59
Total gastos	248.809,99	783.634,33	629.743,73	499.765,69

INDICADORES			
Población	331	Inversión Neta (por habitante)	947,23
Gastos de funcionamiento (por habitante)	683,62	Dependencia de transferencias corrientes	52,63
Gasto corriente (por habitante)	700,24	Deuda viva (por habitante)	714,64
Ingresos tributario (por habitante)	303,86	Nivel Endeudamiento	38,37
Ingresos corriente (por habitante)	708,08	Capacidad de endeudamiento	-34,92
Ahorro Neto (por habitante)	-247,24	Remanente Tesorería Gastos. Generales (por habitante)	40,36

TÉRMINO MUNICIPAL: Biurrun-Olcoz

0560000 (C) Biurrun-Olcoz
0560200 () Olcoz

0560100 () Biurrun

INGRESOS Capítulo	Presupuesto inicial	Presupuesto Definitivo	Derechos reconocidos	Cobros realizados
Impuestos directos	37.262,75	37.262,75	46.286,92	41.712,91
Impuestos indirectos	9.015,18	9.015,18	23.643,79	18.948,82
Tasas y otros ingresos	180,30	180,30	1.542,73	1.542,73
Transferencias corrientes	24.833,82	24.833,82	31.591,47	31.591,47
Ingresos patrimoniales	601,01	601,01	4.010,30	3.880,99
Enajenación de inversiones reales	7.813,16	7.813,16	0,00	0,00
Transferencias de capital	0,00	0,00	8.465,07	8.465,07
Activos financieros	0,00	0,00	0,00	0,00
Pasivos financieros	0,00	0,00	0,00	0,00
Total ingresos	79.706,22	79.706,22	115.540,28	106.141,99

GASTOS Capítulo	Presupuesto inicial	Presupuesto Definitivo	Obligaciones reconocidas	Pagos realizados
Gastos de personal	6.985,13	6.985,13	6.333,78	6.333,78
Gastos en bienes corrientes y servicios	13.651,02	13.651,02	20.046,23	16.457,06
Gastos financieros	3.000,00	3.000,00	2.988,71	2.988,71
Transferencias corrientes	28.604,71	28.604,71	10.197,69	10.197,69
Inversiones reales	0,00	0,00	62.782,02	62.782,02
Transferencias de capital	0,00	0,00	0,00	0,00
Activos financieros	0,00	0,00	0,00	0,00
Pasivos financieros	8.414,17	8.414,17	8.414,17	8.414,17
Total gastos	60.655,03	60.655,03	110.762,60	107.173,43

INDICADORES			
Población	204	Inversión Neta (por habitante)	307,76
Gastos de funcionamiento (por habitante)	179,30	Dependencia de transferencias corrientes	29,50
Gasto corriente (por habitante)	193,95	Deuda viva (por habitante)	288,72
Ingresos tributario (por habitante)	350,36	Nivel Endeudamiento	10,65
Ingresos corriente (por habitante)	524,88	Capacidad de endeudamiento	55,19
Ahorro Neto (por habitante)	289,68	Remanente Tesorería Gastos. Generales (por habitante)	56,72

TÉRMINO MUNICIPAL: Buñuel

0570000 (C) Buñuel
0570052 (C) Buñuel, Patronato Municipal
Escuela de Música

0570051 (C) Buñuel, Residencia de Ancianos San
Gregorio

INGRESOS Capítulo	Presupuesto inicial	Presupuesto Definitivo	Derechos reconocidos	Cobros realizados
Impuestos directos	439.459,43	451.459,43	494.859,28	452.347,73
Impuestos indirectos	31.500,00	38.000,00	38.038,23	38.038,23
Tasas y otros ingresos	525.793,45	536.022,97	490.375,75	483.958,62
Transferencias corrientes	618.581,94	623.440,94	683.035,39	640.835,59
Ingresos patrimoniales	143.883,71	143.883,71	139.807,94	134.562,72
Enajenación de inversiones reales	0,00	0,00	32.953,70	5.740,79
Transferencias de capital	259.737,51	629.962,09	575.518,27	209.686,77
Activos financieros	0,00	368.923,75	0,00	0,00
Pasivos financieros	89.929,93	114.288,93	0,00	0,00
Total ingresos	2.108.885,97	2.905.981,82	2.454.588,56	1.965.170,45

GASTOS Capítulo	Presupuesto inicial	Presupuesto Definitivo	Obligaciones reconocidas	Pagos realizados
Gastos de personal	712.945,49	743.055,62	741.594,02	738.970,05
Gastos en bienes corrientes y servicios	751.149,26	799.190,00	790.889,97	771.464,02
Gastos financieros	44.072,98	38.260,98	38.176,62	38.176,62
Transferencias corrientes	37.722,43	37.115,43	34.793,87	31.002,17
Inversiones reales	355.257,10	1.107.581,08	878.062,99	445.422,31
Transferencias de capital	46.689,89	21.025,89	12.016,81	12.016,81
Activos financieros	0,00	100,00	100,00	100,00
Pasivos financieros	158.689,89	159.653,89	159.652,36	159.652,36
Total gastos	2.106.527,04	2.905.982,89	2.655.286,64	2.196.804,34

	INDICADORES		
Población	2.421	Inversión Neta (por habitante)	349,07
Gastos de funcionamiento (por habitante)	647,37	Dependencia de transferencias corrientes	37,00
Gasto corriente (por habitante)	663,14	Deuda viva(por habitante)	508,19
Ingresos tributario(por habitante)	422,67	Nivel Endeudamiento	10,72
Ingresos corriente (por habitante)	762,54	Capacidad de endeudamiento	4,39
Ahorro Neto (por habitante)	33,46	Remanente Tesorería Gastos. Generales (por habitante)	48,03

TÉRMINO MUNICIPAL: Auritz/Burguete

0580000 (C) Auritz/Burguete

INGRESOS Capítulo	Presupuesto inicial	Presupuesto Definitivo	Derechos reconocidos	Cobros realizados
Impuestos directos	57.200,00	57.200,00	61.715,90	56.627,02
Impuestos indirectos	10.000,00	10.000,00	6.393,03	6.381,03
Tasas y otros ingresos	13.600,00	13.600,00	14.996,52	14.295,88
Transferencias corrientes	102.250,00	111.308,80	82.604,07	82.514,07
Ingresos patrimoniales	183.669,21	183.669,21	183.244,88	179.019,68
Enajenación de inversiones reales	4.558,64	4.558,64	4.558,64	4.558,64
Transferencias de capital	418.119,33	418.119,33	141.185,10	138.811,29
Activos financieros	0,00	5.972,70	0,00	0,00
Pasivos financieros	0,00	0,00	0,00	0,00
Total ingresos	789.397,18	804.428,68	494.698,14	482.207,61

GASTOS Capítulo	Presupuesto inicial	Presupuesto Definitivo	Obligaciones reconocidas	Pagos realizados
Gastos de personal	87.207,08	102.238,58	101.702,28	101.277,28
Gastos en bienes corrientes y servicios	181.270,00	181.270,00	132.701,03	116.139,92
Gastos financieros	10.729,73	10.729,73	6.492,44	6.492,44
Transferencias corrientes	52.625,22	52.625,22	48.682,87	37.945,54
Inversiones reales	321.930,99	321.930,99	199.143,71	180.248,70
Transferencias de capital	31.553,13	31.553,13	4.507,59	4.507,59
Activos financieros	0,00	0,00	0,00	0,00
Pasivos financieros	106.781,03	106.781,03	3.192,40	3.192,40
Total gastos	792.097,18	807.128,68	496.422,32	449.803,87

INDICADORES			
Población	324	Inversión Neta (por habitante)	600,57
Gastos de funcionamiento (por habitante)	873,72	Dependencia de transferencias corrientes	23,67
Gasto corriente (por habitante)	893,76	Deuda viva (por habitante)	159,69
Ingresos tributario (por habitante)	256,50	Nivel Endeudamiento	2,78
Ingresos corriente (por habitante)	1.077,02	Capacidad de endeudamiento	16,10
Ahorro Neto (por habitante)	173,41	Remanente Tesorería Gastos. Generales (por habitante)	440,79

TÉRMINO MUNICIPAL: Burgui

0590000 (C) Burgui

INGRESOS Capítulo	Presupuesto inicial	Presupuesto Definitivo	Derechos reconocidos	Cobros realizados
Impuestos directos	38.922,47	38.922,47	39.169,33	39.094,85
Impuestos indirectos	11.500,00	11.500,00	12.181,99	12.181,99
Tasas y otros ingresos	28.976,61	28.976,61	25.994,18	25.994,18
Transferencias corrientes	80.748,84	80.748,84	73.031,86	70.989,44
Ingresos patrimoniales	27.887,98	27.887,98	12.435,82	12.435,82
Enajenación de inversiones reales	0,00	0,00	0,00	0,00
Transferencias de capital	6.040,00	6.040,00	19.387,29	15.257,69
Activos financieros	0,00	2.398,26	0,00	0,00
Pasivos financieros	23.469,83	23.469,83	0,00	0,00
Total ingresos	217.545,73	219.943,99	182.200,47	175.953,97

GASTOS Capítulo	Presupuesto inicial	Presupuesto Definitivo	Obligaciones reconocidas	Pagos realizados
Gastos de personal	70.860,48	70.860,48	63.920,79	63.476,25
Gastos en bienes corrientes y servicios	66.968,32	66.968,32	41.091,27	39.106,57
Gastos financieros	7.261,20	7.261,20	6.204,22	6.204,22
Transferencias corrientes	27.577,85	27.577,85	17.712,49	17.712,49
Inversiones reales	39.208,16	41.606,42	20.938,90	20.700,64
Transferencias de capital	3.000,00	3.000,00	1.102,66	1.102,66
Activos financieros	0,00	0,00	0,00	0,00
Pasivos financieros	2.669,72	2.669,72	2.915,71	2.915,71
Total gastos	217.545,73	219.943,99	153.886,04	151.218,54

INDICADORES

Población	240	Inversión Neta (por habitante)	87,25
Gastos de funcionamiento (por habitante)	511,35	Dependencia de transferencias corrientes	44,86
Gasto corriente (por habitante)	537,20	Deuda viva (por habitante)	739,12
Ingresos tributario (por habitante)	322,27	Nivel Endeudamiento	5,60
Ingresos corriente (por habitante)	678,39	Capacidad de endeudamiento	19,02
Ahorro Neto (por habitante)	129,04	Remanente Tesorería Gastos. Generales (por habitante)	604,69

TÉRMINO MUNICIPAL: Burlada

0600000 (C) Burlada
0600052 (C) Burlada, Patronato Municipal de Deportes

0600051 (C) Burlada, Patronato Municipal de Cultura

INGRESOS Capítulo	Presupuesto inicial	Presupuesto Definitivo	Derechos reconocidos	Cobros realizados
Impuestos directos	2.802.934,34	2.802.934,34	2.740.246,32	2.474.174,11
Impuestos indirectos	594.280,77	594.280,77	438.983,65	422.135,16
Tasas y otros ingresos	1.995.733,73	2.048.496,58	2.128.240,79	1.971.798,78
Transferencias corrientes	5.664.585,98	5.957.507,57	5.565.690,10	5.391.698,04
Ingresos patrimoniales	154.287,81	154.287,81	173.908,26	139.771,88
Enajenación de inversiones reales	0,00	360.136,81	211.788,44	19.232,38
Transferencias de capital	753.079,88	3.850.110,20	682.664,31	676.654,31
Activos financieros	29.569,79	2.470.039,75	16.081,35	16.081,35
Pasivos financieros	0,00	0,00	0,00	0,00
Total ingresos	11.994.472,30	18.237.793,83	11.957.603,22	11.111.546,01

GASTOS Capítulo	Presupuesto inicial	Presupuesto Definitivo	Obligaciones reconocidas	Pagos realizados
Gastos de personal	7.215.449,78	7.191.704,80	6.737.565,55	6.633.434,59
Gastos en bienes corrientes y servicios	2.456.580,72	2.718.187,97	2.578.834,54	2.140.467,27
Gastos financieros	383.421,37	395.921,37	395.736,53	395.736,53
Transferencias corrientes	574.573,98	581.571,26	495.512,95	366.754,07
Inversiones reales	235.267,70	6.173.776,72	1.200.466,07	927.445,73
Transferencias de capital	94.071,39	94.071,39	94.071,39	47.208,77
Activos financieros	34.377,88	34.377,88	14.411,06	14.411,06
Pasivos financieros	1.092.185,82	1.140.185,82	1.139.948,92	1.137.714,32
Total gastos	12.085.928,64	18.329.797,21	12.656.547,01	11.663.172,34

	INDICADORES	
Población	17.964	Inversión Neta (por habitante) 55,04
Gastos de funcionamiento (por habitante)	546,20	Dependencia de transferencias corrientes 50,38
Gasto corriente (por habitante)	568,23	Deuda viva(por habitante) 532,18
Ingresos tributario(por habitante)	295,45	Nivel Endeudamiento 13,90
Ingresos corriente (por habitante)	614,96	Capacidad de endeudamiento -2,72
Ahorro Neto (por habitante)	-16,73	Remanente Tesorería Gastos. Generales (por habitante) -8,73

TÉRMINO MUNICIPAL: El Busto

0610000 (C) El Busto

INGRESOS Capítulo	Presupuesto inicial	Presupuesto Definitivo	Derechos reconocidos	Cobros realizados
Impuestos directos	14.930,00	14.930,00	15.658,20	10.083,37
Impuestos indirectos	975,00	975,00	877,05	877,05
Tasas y otros ingresos	1.541,00	1.541,00	1.478,94	1.030,03
Transferencias corrientes	23.409,00	25.091,80	24.857,27	23.174,87
Ingresos patrimoniales	7.076,00	7.076,00	5.412,85	4.460,31
Enajenación de inversiones reales	0,00	0,00	0,00	0,00
Transferencias de capital	16.245,00	114.245,00	237,90	120,36
Activos financieros	0,00	420,70	0,00	0,00
Pasivos financieros	24.883,00	66.883,00	0,00	0,00
Total ingresos	89.059,00	231.162,50	48.522,21	39.745,99

GASTOS Capítulo	Presupuesto inicial	Presupuesto Definitivo	Obligaciones reconocidas	Pagos realizados
Gastos de personal	16.397,00	18.500,50	14.454,49	14.154,07
Gastos en bienes corrientes y servicios	55.323,00	55.323,00	21.567,86	21.560,26
Gastos financieros	1.560,00	1.560,00	96,30	96,30
Transferencias corrientes	4.713,00	4.713,00	1.991,39	1.991,39
Inversiones reales	6.766,00	146.766,00	5.981,34	5.981,34
Transferencias de capital	0,00	0,00	0,00	0,00
Activos financieros	0,00	0,00	0,00	0,00
Pasivos financieros	4.300,00	4.300,00	4.207,09	4.207,09
Total gastos	89.059,00	231.162,50	48.298,47	47.990,45

INDICADORES			
Población	92	Inversión Neta (por habitante)	65,01
Gastos de funcionamiento (por habitante)	413,19	Dependencia de transferencias corrientes	51,48
Gasto corriente (por habitante)	414,24	Deuda viva (por habitante)	0,00
Ingresos tributario (por habitante)	195,81	Nivel Endeudamiento	8,91
Ingresos corriente (por habitante)	524,83	Capacidad de endeudamiento	12,36
Ahorro Neto (por habitante)	64,86	Remanente Tesorería Gastos. Generales (por habitante)	910,55

TÉRMINO MUNICIPAL: Cabanillas

0620000 (C) Cabanillas

INGRESOS Capítulo	Presupuesto inicial	Presupuesto Definitivo	Derechos reconocidos	Cobros realizados
Impuestos directos	248.200,00	248.200,00	250.267,93	246.568,82
Impuestos indirectos	108.000,00	108.000,00	100.003,23	93.257,17
Tasas y otros ingresos	155.300,00	155.300,00	156.239,94	153.865,37
Transferencias corrientes	483.350,00	483.350,00	485.138,13	483.994,13
Ingresos patrimoniales	299.800,00	299.800,00	304.953,42	273.545,44
Enajenación de inversiones reales	210.000,00	210.000,00	143.658,65	143.658,65
Transferencias de capital	371.400,00	903.253,82	534.855,30	322.255,68
Activos financieros	0,00	0,00	0,00	0,00
Pasivos financieros	0,00	145.466,39	0,00	0,00
Total ingresos	1.876.050,00	2.553.370,21	1.975.116,60	1.717.145,26

GASTOS Capítulo	Presupuesto inicial	Presupuesto Definitivo	Obligaciones reconocidas	Pagos realizados
Gastos de personal	314.497,25	329.047,25	329.196,61	324.463,98
Gastos en bienes corrientes y servicios	653.950,00	678.000,00	675.260,47	654.829,82
Gastos financieros	6.200,20	6.200,20	5.097,10	5.097,10
Transferencias corrientes	69.746,72	85.973,78	89.153,08	84.253,08
Inversiones reales	660.800,00	1.283.293,15	589.176,45	444.032,36
Transferencias de capital	0,00	0,00	0,00	0,00
Activos financieros	0,00	0,00	0,00	0,00
Pasivos financieros	22.590,30	22.590,30	22.589,33	22.589,33
Total gastos	1.727.784,47	2.405.104,68	1.710.473,04	1.535.265,67

INDICADORES			
Población	1.616	Inversión Neta (por habitante)	275,69
Gastos de funcionamiento (por habitante)	676,74	Dependencia de transferencias corrientes	37,42
Gasto corriente (por habitante)	679,89	Deuda viva (por habitante)	136,33
Ingresos tributario (por habitante)	313,44	Nivel Endeudamiento	2,14
Ingresos corriente (por habitante)	802,35	Capacidad de endeudamiento	13,52
Ahorro Neto (por habitante)	108,48	Remanente Tesorería Gastos. Generales (por habitante)	139,18

TÉRMINO MUNICIPAL: Cabredo

0630000 (C) Cabredo

INGRESOS Capítulo	Presupuesto inicial	Presupuesto Definitivo	Derechos reconocidos	Cobros realizados
Impuestos directos	23.600,00	23.600,00	24.516,81	24.156,49
Impuestos indirectos	2.500,00	2.500,00	3.027,83	3.027,83
Tasas y otros ingresos	6.660,61	6.660,61	23.732,88	23.336,28
Transferencias corrientes	29.671,95	37.508,95	31.682,58	27.968,21
Ingresos patrimoniales	10.618,28	10.618,28	15.034,25	13.982,73
Enajenación de inversiones reales	0,00	0,00	0,00	0,00
Transferencias de capital	22.600,00	96.318,31	67.804,88	49.247,74
Activos financieros	0,00	7.257,16	0,00	0,00
Pasivos financieros	14.578,14	38.399,46	42.000,00	42.000,00
Total ingresos	110.228,98	222.862,77	207.799,23	183.719,28

GASTOS Capítulo	Presupuesto inicial	Presupuesto Definitivo	Obligaciones reconocidas	Pagos realizados
Gastos de personal	7.570,73	18.388,73	10.454,63	10.154,13
Gastos en bienes corrientes y servicios	14.273,99	14.273,99	14.805,62	13.787,65
Gastos financieros	0,00	0,00	105,00	105,00
Transferencias corrientes	21.284,26	21.284,26	18.144,96	17.114,20
Inversiones reales	67.100,00	168.915,79	120.608,67	80.553,09
Transferencias de capital	0,00	0,00	0,00	0,00
Activos financieros	0,00	0,00	0,00	0,00
Pasivos financieros	0,00	0,00	0,00	0,00
Total gastos	110.228,98	222.862,77	164.118,88	121.714,07

INDICADORES			
Población	115	Inversión Neta (por habitante)	1.048,77
Gastos de funcionamiento (por habitante)	377,44	Dependencia de transferencias corrientes	32,33
Gasto corriente (por habitante)	378,35	Deuda viva (por habitante)	365,22
Ingresos tributario (por habitante)	445,89	Nivel Endeudamiento	0,11
Ingresos corriente (por habitante)	852,12	Capacidad de endeudamiento	55,60
Ahorro Neto (por habitante)	473,78	Remanente Tesorería Gastos. Generales (por habitante)	457,10

TÉRMINO MUNICIPAL: Cadreita

0640000 (C) Cadreita

INGRESOS Capítulo	Presupuesto inicial	Presupuesto Definitivo	Derechos reconocidos	Cobros realizados
Impuestos directos	307.500,00	327.525,00	348.451,38	330.031,14
Impuestos indirectos	157.557,74	164.457,74	174.718,46	165.042,76
Tasas y otros ingresos	212.575,25	231.300,25	237.040,97	231.490,33
Transferencias corrientes	552.324,19	552.324,19	568.911,70	539.034,80
Ingresos patrimoniales	99.236,37	99.236,37	99.217,95	97.980,67
Enajenación de inversiones reales	0,00	0,00	0,00	0,00
Transferencias de capital	6.000,00	6.000,00	29.281,60	21.232,82
Activos financieros	0,00	1.096.514,89	0,00	0,00
Pasivos financieros	0,00	0,00	0,00	0,00
Total ingresos	1.335.193,55	2.477.358,44	1.457.622,06	1.384.812,52

GASTOS Capítulo	Presupuesto inicial	Presupuesto Definitivo	Obligaciones reconocidas	Pagos realizados
Gastos de personal	450.344,49	463.619,49	463.588,30	463.489,53
Gastos en bienes corrientes y servicios	474.216,61	527.763,60	527.713,71	400.126,99
Gastos financieros	42.250,00	37.862,74	37.501,81	32.614,58
Transferencias corrientes	158.473,66	183.652,59	183.321,72	170.708,83
Inversiones reales	159.461,00	1.213.940,73	956.299,65	538.135,86
Transferencias de capital	3.208,75	3.280,25	3.280,01	3.280,01
Activos financieros	0,00	0,00	0,00	0,00
Pasivos financieros	47.239,04	47.239,04	47.239,03	47.239,03
Total gastos	1.335.193,55	2.477.358,44	2.218.944,23	1.655.594,83

	INDICADORES		
Población	2.117	Inversión Neta (por habitante)	451,72
Gastos de funcionamiento (por habitante)	554,85	Dependencia de transferencias corrientes	39,83
Gasto corriente (por habitante)	572,57	Deuda viva (por habitante)	413,59
Ingresos tributario (por habitante)	359,10	Nivel Endeudamiento	5,93
Ingresos corriente (por habitante)	674,70	Capacidad de endeudamiento	11,83
Ahorro Neto (por habitante)	79,82	Remanente Tesorería Gastos. Generales (por habitante)	51,67

TÉRMINO MUNICIPAL: Caparroso

0650000 (C) Caparroso

INGRESOS Capítulo	Presupuesto inicial	Presupuesto Definitivo	Derechos reconocidos	Cobros realizados
Impuestos directos	666.500,00	666.500,00	727.407,39	651.497,65
Impuestos indirectos	120.000,00	120.000,00	159.794,50	120.155,90
Tasas y otros ingresos	129.650,00	129.650,00	139.405,44	130.312,20
Transferencias corrientes	664.900,00	664.900,00	751.814,14	737.928,88
Ingresos patrimoniales	274.650,00	274.650,00	322.573,12	315.963,65
Enajenación de inversiones reales	1.200,00	1.200,00	40.732,11	40.732,11
Transferencias de capital	899.962,11	1.604.137,19	1.471.413,50	1.427.257,77
Activos financieros	0,00	33.680,56	0,00	0,00
Pasivos financieros	729.535,67	729.535,67	0,00	0,00
Total ingresos	3.486.397,78	4.224.253,42	3.613.140,20	3.423.848,16

GASTOS Capítulo	Presupuesto inicial	Presupuesto Definitivo	Obligaciones reconocidas	Pagos realizados
Gastos de personal	487.600,00	487.600,00	451.191,15	446.625,76
Gastos en bienes corrientes y servicios	568.300,00	568.300,00	675.619,25	589.999,48
Gastos financieros	146.527,26	146.527,26	90.040,29	88.682,86
Transferencias corrientes	139.230,00	139.230,00	164.975,56	164.482,74
Inversiones reales	1.942.856,63	2.680.712,27	3.070.381,08	2.122.958,74
Transferencias de capital	0,00	0,00	0,00	0,00
Activos financieros	0,00	0,00	0,00	0,00
Pasivos financieros	201.883,89	201.883,89	201.883,88	201.883,88
Total gastos	3.486.397,78	4.224.253,42	4.654.091,21	3.614.633,46

INDICADORES			
Población	2.440	Inversión Neta (por habitante)	1.241,66
Gastos de funcionamiento (por habitante)	529,42	Dependencia de transferencias corrientes	35,78
Gasto corriente (por habitante)	566,32	Deuda viva (por habitante)	1.360,85
Ingresos tributario (por habitante)	420,74	Nivel Endeudamiento	13,89
Ingresos corriente (por habitante)	861,06	Capacidad de endeudamiento	24,62
Ahorro Neto (por habitante)	212,00	Remanente Tesorería Gastos. Generales (por habitante)	53,17

TÉRMINO MUNICIPAL: Cárcar

0660000 (C) Cárcar

INGRESOS Capítulo	Presupuesto inicial	Presupuesto Definitivo	Derechos reconocidos	Cobros realizados
Impuestos directos	191.325,00	191.325,00	189.821,55	186.680,66
Impuestos indirectos	50.000,00	50.000,00	44.862,35	38.485,35
Tasas y otros ingresos	20.656,00	20.656,00	25.006,24	23.566,24
Transferencias corrientes	279.522,00	279.522,00	270.703,95	270.703,95
Ingresos patrimoniales	51.812,00	51.812,00	42.606,42	42.122,38
Enajenación de inversiones reales	156.796,00	156.796,00	67.063,11	67.063,11
Transferencias de capital	333.078,00	333.078,00	222.431,09	217.103,02
Activos financieros	0,00	0,00	0,00	0,00
Pasivos financieros	245.383,36	245.383,36	0,00	0,00
Total ingresos	1.328.572,36	1.328.572,36	862.494,71	845.724,71

GASTOS Capítulo	Presupuesto inicial	Presupuesto Definitivo	Obligaciones reconocidas	Pagos realizados
Gastos de personal	180.401,75	180.401,75	174.426,02	173.211,85
Gastos en bienes corrientes y servicios	213.987,51	213.987,51	233.288,58	215.288,02
Gastos financieros	60,10	60,10	13,90	13,90
Transferencias corrientes	24.905,00	24.905,00	32.365,44	29.737,94
Inversiones reales	909.218,00	909.218,00	264.267,84	262.195,40
Transferencias de capital	0,00	0,00	0,00	0,00
Activos financieros	0,00	0,00	0,00	0,00
Pasivos financieros	0,00	0,00	0,00	0,00
Total gastos	1.328.572,36	1.328.572,36	704.361,78	680.447,11

INDICADORES			
Población	1.191	Inversión Neta (por habitante)	165,58
Gastos de funcionamiento (por habitante)	369,50	Dependencia de transferencias corrientes	47,24
Gasto corriente (por habitante)	369,52	Deuda viva (por habitante)	0,00
Ingresos tributario (por habitante)	218,04	Nivel Endeudamiento	0,00
Ingresos corriente (por habitante)	481,11	Capacidad de endeudamiento	23,19
Ahorro Neto (por habitante)	111,59	Remanente Tesorería Gastos. Generales (por habitante)	427,27

TÉRMINO MUNICIPAL: Carcastillo

0670000 (C) Carcastillo
0670100 (C) Figarol

0670051 () Carcastillo, Escuela de Música

INGRESOS Capítulo	Presupuesto inicial	Presupuesto Definitivo	Derechos reconocidos	Cobros realizados
Impuestos directos	402.725,56	402.725,56	342.639,26	305.871,07
Impuestos indirectos	55.892,35	55.892,35	56.035,25	56.035,25
Tasas y otros ingresos	229.432,87	229.432,87	256.634,75	244.827,41
Transferencias corrientes	727.066,86	727.066,86	708.033,81	704.056,37
Ingresos patrimoniales	258.838,04	258.838,04	203.790,29	179.992,44
Enajenación de inversiones reales	40.267,02	40.267,02	39.065,00	39.065,00
Transferencias de capital	1.703.326,59	1.703.326,59	1.193.351,80	1.193.351,80
Activos financieros	0,00	0,00	0,00	0,00
Pasivos financieros	977.308,15	977.308,15	1.195.610,43	1.195.610,43
Total ingresos	4.394.857,44	4.394.857,44	3.995.160,59	3.918.809,77

GASTOS Capítulo	Presupuesto inicial	Presupuesto Definitivo	Obligaciones reconocidas	Pagos realizados
Gastos de personal	456.388,14	456.388,14	407.883,93	406.592,23
Gastos en bienes corrientes y servicios	801.285,90	801.285,90	645.087,15	614.167,29
Gastos financieros	72.811,85	72.811,85	34.813,39	34.813,39
Transferencias corrientes	159.885,94	159.885,94	136.490,88	127.480,88
Inversiones reales	2.091.121,61	2.789.648,26	2.507.695,92	2.257.477,13
Transferencias de capital	0,00	0,00	0,00	0,00
Activos financieros	0,00	0,00	0,00	0,00
Pasivos financieros	132.376,63	132.376,63	137.928,51	137.928,51
Total gastos	3.713.870,07	4.412.396,72	3.869.899,78	3.578.459,43

	INDICADORES		
Población	2.708	Inversión Neta (por habitante)	911,61
Gastos de funcionamiento (por habitante)	439,24	Dependencia de transferencias corrientes	45,18
Gasto corriente (por habitante)	452,10	Deuda viva (por habitante)	10,16
Ingresos tributario (por habitante)	241,99	Nivel Endeudamiento	11,02
Ingresos corriente (por habitante)	578,71	Capacidad de endeudamiento	13,08
Ahorro Neto (por habitante)	75,68	Remanente Tesorería Gastos. Generales (por habitante)	297,07

TÉRMINO MUNICIPAL: Cascante

0680000 (C) Cascante

INGRESOS Capítulo	Presupuesto inicial	Presupuesto Definitivo	Derechos reconocidos	Cobros realizados
Impuestos directos	791.432,00	791.432,00	794.736,68	760.757,88
Impuestos indirectos	130.000,00	130.000,00	139.412,01	91.254,81
Tasas y otros ingresos	512.193,35	512.193,35	567.084,95	446.967,47
Transferencias corrientes	1.036.304,52	1.036.304,52	1.104.668,72	1.067.399,37
Ingresos patrimoniales	44.219,00	44.219,00	40.056,25	24.220,27
Enajenación de inversiones reales	0,00	0,00	0,00	0,00
Transferencias de capital	78.800,61	179.646,52	375.995,30	350.216,52
Activos financieros	0,00	0,00	0,00	0,00
Pasivos financieros	83.240,00	1.018.193,92	398.002,31	201.031,57
Total ingresos	2.676.189,48	3.711.989,31	3.419.956,22	2.941.847,89

GASTOS Capítulo	Presupuesto inicial	Presupuesto Definitivo	Obligaciones reconocidas	Pagos realizados
Gastos de personal	931.003,91	931.003,91	943.457,57	929.097,65
Gastos en bienes corrientes y servicios	1.183.628,89	1.183.628,89	1.094.594,08	1.049.500,43
Gastos financieros	55.526,00	55.526,00	42.686,06	41.347,58
Transferencias corrientes	224.338,87	224.338,87	213.278,39	191.963,65
Inversiones reales	177.797,56	1.154.257,54	828.566,84	492.728,38
Transferencias de capital	0,00	0,00	0,00	0,00
Activos financieros	0,00	59.339,85	0,00	0,00
Pasivos financieros	103.894,25	103.894,25	104.853,38	101.298,21
Total gastos	2.676.189,48	3.711.989,31	3.227.436,32	2.805.935,90

INDICADORES			
Población	3.853	Inversión Neta (por habitante)	215,04
Gastos de funcionamiento (por habitante)	584,31	Dependencia de transferencias corrientes	41,75
Gasto corriente (por habitante)	595,38	Deuda viva (por habitante)	367,89
Ingresos tributario (por habitante)	389,63	Nivel Endeudamiento	5,58
Ingresos corriente (por habitante)	686,73	Capacidad de endeudamiento	9,34
Ahorro Neto (por habitante)	64,13	Remanente Tesorería Gastos. Generales (por habitante)	15,87

TÉRMINO MUNICIPAL: Cáseda

0690000 (C) Cáseda

INGRESOS Capítulo	Presupuesto inicial	Presupuesto Definitivo	Derechos reconocidos	Cobros realizados
Impuestos directos	203.843,79	213.329,79	208.517,96	203.635,80
Impuestos indirectos	30.000,00	70.988,16	80.022,13	14.613,06
Tasas y otros ingresos	83.594,02	83.594,02	95.157,35	90.030,04
Transferencias corrientes	240.771,11	240.771,11	258.619,02	237.490,47
Ingresos patrimoniales	266.059,46	266.059,46	311.414,47	84.843,89
Enajenación de inversiones reales	5.008,00	5.008,00	24.537,00	24.537,00
Transferencias de capital	939.002,94	1.205.672,05	737.374,58	341.087,55
Activos financieros	0,00	878.408,71	0,00	0,00
Pasivos financieros	78.271,34	360.000,00	0,00	0,00
Total ingresos	1.846.550,66	3.323.831,30	1.715.642,51	996.237,81

GASTOS Capítulo	Presupuesto inicial	Presupuesto Definitivo	Obligaciones reconocidas	Pagos realizados
Gastos de personal	200.059,38	208.059,38	203.362,32	201.760,17
Gastos en bienes corrientes y servicios	285.599,63	311.085,63	335.838,96	318.882,96
Gastos financieros	27.573,43	27.573,43	22.331,44	22.331,44
Transferencias corrientes	52.529,16	52.529,16	51.065,12	47.296,17
Inversiones reales	1.229.102,03	2.672.896,67	1.841.958,83	1.140.087,32
Transferencias de capital	2.644,45	2.644,45	0,00	0,00
Activos financieros	0,00	0,00	0,00	0,00
Pasivos financieros	49.042,58	49.042,58	49.253,61	49.253,61
Total gastos	1.846.550,66	3.323.831,30	2.503.810,28	1.779.611,67

INDICADORES			
Población	1.060	Inversión Neta (por habitante)	1.714,55
Gastos de funcionamiento (por habitante)	556,86	Dependencia de transferencias corrientes	27,12
Gasto corriente (por habitante)	577,92	Deuda viva (por habitante)	462,67
Ingresos tributario (por habitante)	361,98	Nivel Endeudamiento	7,51
Ingresos corriente (por habitante)	899,75	Capacidad de endeudamiento	30,60
Ahorro Neto (por habitante)	275,36	Remanente Tesorería Gastos. Generales (por habitante)	-426,56

TÉRMINO MUNICIPAL: Castejón

0700000 (C) Castejón
0700052 (C) Escuela Municipal de Música de Castejón

0700051 (C) Castejón, R.M. Solidaridad

INGRESOS Capítulo	Presupuesto inicial	Presupuesto Definitivo	Derechos reconocidos	Cobros realizados
Impuestos directos	1.005.417,20	1.005.417,20	1.583.814,25	1.544.857,99
Impuestos indirectos	252.404,05	252.404,05	222.168,67	197.650,22
Tasas y otros ingresos	1.005.725,00	1.005.725,00	1.263.037,09	1.218.601,17
Transferencias corrientes	966.622,00	966.622,00	1.063.092,56	912.543,14
Ingresos patrimoniales	145.065,00	145.065,00	145.745,26	127.920,14
Enajenación de inversiones reales	581.911,33	581.911,33	406.838,17	406.838,17
Transferencias de capital	88.000,00	488.334,50	727.825,66	419.089,81
Activos financieros	0,00	383.171,22	0,00	0,00
Pasivos financieros	1.784.589,35	1.784.589,35	1.784.589,35	1.784.589,35
Total ingresos	5.829.733,93	6.613.239,65	7.197.111,01	6.612.089,99

GASTOS Capítulo	Presupuesto inicial	Presupuesto Definitivo	Obligaciones reconocidas	Pagos realizados
Gastos de personal	1.277.315,09	1.277.315,09	1.377.281,78	1.366.764,08
Gastos en bienes corrientes y servicios	1.456.008,05	1.456.008,05	1.617.505,00	1.508.800,68
Gastos financieros	124.801,21	124.801,21	73.176,31	73.176,31
Transferencias corrientes	105.350,87	105.350,87	114.391,78	82.856,36
Inversiones reales	2.602.571,68	3.386.077,40	3.092.623,87	2.556.012,13
Transferencias de capital	0,00	0,00	0,00	0,00
Activos financieros	0,00	0,00	0,00	0,00
Pasivos financieros	276.387,03	276.387,03	174.907,34	174.907,34
Total gastos	5.842.433,93	6.625.939,65	6.449.886,08	5.762.516,90

INDICADORES			
Población	3.438	Inversión Neta (por habitante)	781,21
Gastos de funcionamiento (por habitante)	904,36	Dependencia de transferencias corrientes	24,85
Gasto corriente (por habitante)	925,64	Deuda viva(por habitante)	989,10
Ingresos tributario(por habitante)	892,68	Nivel Endeudamiento	5,80
Ingresos corriente (por habitante)	1.244,29	Capacidad de endeudamiento	21,52
Ahorro Neto (por habitante)	267,77	Remanente Tesorería Gastos. Generales (por habitante)	209,41

TÉRMINO MUNICIPAL: Castillo-Nuevo

0710000 (C) Castillo-Nuevo

INGRESOS Capítulo	Presupuesto inicial	Presupuesto Definitivo	Derechos reconocidos	Cobros realizados
Impuestos directos	1.626,06	1.626,06	1.771,90	1.771,90
Impuestos indirectos	60,00	60,00	0,00	0,00
Tasas y otros ingresos	2.552,00	2.552,00	2.823,76	1.394,58
Transferencias corrientes	6.190,00	6.190,00	5.716,61	5.216,61
Ingresos patrimoniales	32.805,79	32.805,79	17.969,62	17.936,56
Enajenación de inversiones reales	0,00	0,00	0,00	0,00
Transferencias de capital	18.800,00	18.800,00	19.583,13	4.249,58
Activos financieros	54.100,00	54.100,00	57.096,15	57.096,15
Pasivos financieros	0,00	0,00	0,00	0,00
Total ingresos	116.133,85	116.133,85	104.961,17	87.665,38

GASTOS Capítulo	Presupuesto inicial	Presupuesto Definitivo	Obligaciones reconocidas	Pagos realizados
Gastos de personal	11.094,35	11.094,35	7.911,92	6.680,86
Gastos en bienes corrientes y servicios	15.957,00	15.957,00	12.010,31	11.238,73
Gastos financieros	0,00	0,00	0,00	0,00
Transferencias corrientes	8.531,00	8.531,00	7.712,29	3.634,61
Inversiones reales	26.040,00	26.040,00	27.797,39	19.451,82
Transferencias de capital	0,00	0,00	0,00	0,00
Activos financieros	54.100,00	54.100,00	0,00	0,00
Pasivos financieros	411,50	411,50	411,50	411,50
Total gastos	116.133,85	116.133,85	55.843,41	41.417,52

INDICADORES			
Población	19	Inversión Neta (por habitante)	1.463,02
Gastos de funcionamiento (por habitante)	1.454,45	Dependencia de transferencias corrientes	20,21
Gasto corriente (por habitante)	1.454,45	Deuda viva (por habitante)	151,61
Ingresos tributario (por habitante)	241,88	Nivel Endeudamiento	1,45
Ingresos corriente (por habitante)	1.488,52	Capacidad de endeudamiento	0,83
Ahorro Neto (por habitante)	12,41	Remanente Tesorería Gastos. Generales (por habitante)	5.272,18

TÉRMINO MUNICIPAL: Cintruénigo

0720000 (C) Cintruénigo
0720052 (C) Cintruénigo, Residencia de
Ancianos Francisco de Asís

0720051 (C) Cintruénigo, Junta Municipal de

INGRESOS Capítulo	Presupuesto inicial	Presupuesto Definitivo	Derechos reconocidos	Cobros realizados
Impuestos directos	1.146.303,19	1.146.303,19	1.169.122,67	1.129.567,71
Impuestos indirectos	192.121,45	192.121,45	244.729,94	227.520,19
Tasas y otros ingresos	1.933.860,15	1.933.860,15	1.932.141,94	1.849.911,16
Transferencias corrientes	1.697.875,17	1.770.002,41	1.769.421,65	1.696.688,70
Ingresos patrimoniales	58.926,58	58.926,58	80.232,41	73.353,60
Enajenación de inversiones reales	296.592,35	337.479,12	449.050,87	213.626,10
Transferencias de capital	1.857.800,04	2.139.070,26	870.227,55	561.025,73
Activos financieros	0,00	33.868,82	0,00	0,00
Pasivos financieros	4.539.392,32	4.990.801,45	5.143.877,90	5.143.877,90
Total ingresos	11.722.871,25	12.602.433,43	11.658.804,93	10.895.571,09

GASTOS Capítulo	Presupuesto inicial	Presupuesto Definitivo	Obligaciones reconocidas	Pagos realizados
Gastos de personal	2.353.819,20	2.436.427,58	2.497.678,16	2.481.852,69
Gastos en bienes corrientes y servicios	1.539.978,21	1.576.274,43	1.578.209,86	1.440.173,92
Gastos financieros	261.410,31	230.388,80	256.941,35	256.220,02
Transferencias corrientes	421.557,31	517.150,39	516.624,39	485.202,02
Inversiones reales	2.299.077,02	2.629.251,46	1.221.789,11	897.096,64
Transferencias de capital	39.924,24	22.513,33	22.493,09	6.940,56
Activos financieros	632.051,37	632.051,37	0,00	0,00
Pasivos financieros	4.175.053,59	4.558.376,07	4.549.896,78	4.498.559,68
Total gastos	11.722.871,25	12.602.433,43	10.643.632,74	10.066.045,53

INDICADORES			
Población	6.349	Inversión Neta (por habitante)	121,71
Gastos de funcionamiento (por habitante)	723,34	Dependencia de transferencias corrientes	34,06
Gasto corriente (por habitante)	763,81	Deuda viva(por habitante)	779,32
Ingresos tributario(por habitante)	527,01	Nivel Endeudamiento	92,52
Ingresos corriente (por habitante)	818,34	Capacidad de endeudamiento	-80,91
Ahorro Neto (por habitante)	-662,10	Remanente Tesorería Gastos. Generales (por habitante)	8,42

TÉRMINO MUNICIPAL: Ziordia

0730000 (C) Ziordia

INGRESOS Capítulo	Presupuesto inicial	Presupuesto Definitivo	Derechos reconocidos	Cobros realizados
Impuestos directos	55.833,00	55.833,00	68.676,64	55.963,17
Impuestos indirectos	40.000,00	40.000,00	16.873,76	11.010,23
Tasas y otros ingresos	21.000,00	21.000,00	67.523,66	60.187,98
Transferencias corrientes	63.857,00	63.857,00	66.522,58	66.445,75
Ingresos patrimoniales	111.600,00	111.600,00	108.854,27	57.277,17
Enajenación de inversiones reales	223.000,00	223.000,00	288.480,00	288.480,00
Transferencias de capital	82.700,00	82.700,00	65.607,00	43.150,34
Activos financieros	6.010,00	113.510,00	6.010,00	0,00
Pasivos financieros	0,00	0,00	0,00	0,00
Total ingresos	604.000,00	711.500,00	688.547,91	582.514,64

GASTOS Capítulo	Presupuesto inicial	Presupuesto Definitivo	Obligaciones reconocidas	Pagos realizados
Gastos de personal	86.785,00	88.385,00	82.139,71	79.080,01
Gastos en bienes corrientes y servicios	126.075,00	214.075,00	209.140,96	204.114,49
Gastos financieros	10.500,00	10.500,00	6.790,05	6.790,05
Transferencias corrientes	59.350,00	60.065,00	58.786,14	45.122,92
Inversiones reales	272.090,00	287.275,00	118.942,64	45.663,40
Transferencias de capital	0,00	0,00	0,00	0,00
Activos financieros	0,00	0,00	0,00	0,00
Pasivos financieros	49.200,00	51.200,00	50.729,48	50.729,48
Total gastos	604.000,00	711.500,00	526.528,98	431.500,35

INDICADORES			
Población	365	Inversión Neta (por habitante)	-464,49
Gastos de funcionamiento (por habitante)	959,09	Dependencia de transferencias corrientes	20,25
Gasto corriente (por habitante)	977,69	Deuda viva (por habitante)	472,74
Ingresos tributario (por habitante)	419,38	Nivel Endeudamiento	17,51
Ingresos corriente (por habitante)	899,87	Capacidad de endeudamiento	-24,09
Ahorro Neto (por habitante)	-216,81	Remanente Tesorería Gastos. Generales (por habitante)	746,24

TÉRMINO MUNICIPAL: Cirauqui

0740000 (C) Cirauqui

INGRESOS Capítulo	Presupuesto inicial	Presupuesto Definitivo	Derechos reconocidos	Cobros realizados
Impuestos directos	74.681,00	74.681,00	77.323,62	73.452,57
Impuestos indirectos	18.030,36	18.030,36	4.744,83	4.744,83
Tasas y otros ingresos	4.090,00	4.090,00	6.447,71	6.447,71
Transferencias corrientes	176.626,30	176.626,30	148.131,00	148.131,00
Ingresos patrimoniales	59.999,00	59.999,00	48.604,73	45.206,97
Enajenación de inversiones reales	9.616,19	9.616,19	34.410,14	0,00
Transferencias de capital	4.207,02	74.528,19	84.946,34	84.946,34
Activos financieros	0,00	356,12	0,00	0,00
Pasivos financieros	0,00	0,00	0,00	0,00
Total ingresos	347.249,87	417.927,16	404.608,37	362.929,42

GASTOS Capítulo	Presupuesto inicial	Presupuesto Definitivo	Obligaciones reconocidas	Pagos realizados
Gastos de personal	149.012,06	149.012,06	143.377,51	142.418,19
Gastos en bienes corrientes y servicios	78.094,48	78.094,48	72.877,02	66.124,64
Gastos financieros	3.250,00	3.606,12	2.224,26	2.224,26
Transferencias corrientes	18.944,33	18.944,33	24.484,25	24.484,25
Inversiones reales	80.611,89	150.933,06	95.181,53	89.181,53
Transferencias de capital	0,00	0,00	0,00	0,00
Activos financieros	0,00	0,00	0,00	0,00
Pasivos financieros	17.337,11	17.337,11	17.337,11	17.337,11
Total gastos	347.249,87	417.927,16	355.481,68	341.769,98

INDICADORES			
Población	445	Inversión Neta (por habitante)	136,56
Gastos de funcionamiento (por habitante)	540,99	Dependencia de transferencias corrientes	51,93
Gasto corriente (por habitante)	545,98	Deuda viva (por habitante)	101,82
Ingresos tributario (por habitante)	198,91	Nivel Endeudamiento	6,86
Ingresos corriente (por habitante)	641,02	Capacidad de endeudamiento	8,75
Ahorro Neto (por habitante)	56,07	Remanente Tesorería Gastos. Generales (por habitante)	304,88

TÉRMINO MUNICIPAL: Ciriza

0750000 (C) Ciriza

INGRESOS Capítulo	Presupuesto inicial	Presupuesto Definitivo	Derechos reconocidos	Cobros realizados
Impuestos directos	23.040,00	23.040,00	22.931,77	20.851,90
Impuestos indirectos	15.000,00	15.000,00	13.887,22	13.604,93
Tasas y otros ingresos	9.405,00	9.405,00	6.610,05	5.365,69
Transferencias corrientes	22.420,00	22.420,00	17.110,61	17.110,61
Ingresos patrimoniales	2.025,00	2.025,00	2.019,12	232,63
Enajenación de inversiones reales	0,00	0,00	0,00	0,00
Transferencias de capital	939.220,00	939.220,00	81.138,35	81.138,35
Activos financieros	0,00	0,00	0,00	0,00
Pasivos financieros	18.000,00	18.000,00	0,00	0,00
Total ingresos	1.029.110,00	1.029.110,00	143.697,12	138.304,11

GASTOS Capítulo	Presupuesto inicial	Presupuesto Definitivo	Obligaciones reconocidas	Pagos realizados
Gastos de personal	7.035,00	7.035,00	3.211,93	2.586,93
Gastos en bienes corrientes y servicios	40.710,00	40.710,00	26.112,91	23.348,33
Gastos financieros	2.850,00	2.850,00	2.770,08	2.770,08
Transferencias corrientes	12.680,00	12.680,00	11.382,69	11.083,73
Inversiones reales	958.935,00	958.935,00	209.470,83	2.755,12
Transferencias de capital	0,00	0,00	0,00	0,00
Activos financieros	0,00	0,00	0,00	0,00
Pasivos financieros	6.900,00	6.900,00	6.010,12	6.010,12
Total gastos	1.029.110,00	1.029.110,00	258.958,56	48.554,31

INDICADORES			
Población	77	Inversión Neta (por habitante)	2.720,40
Gastos de funcionamiento (por habitante)	528,67	Dependencia de transferencias corrientes	27,35
Gasto corriente (por habitante)	564,64	Deuda viva (por habitante)	0,00
Ingresos tributario (por habitante)	564,01	Nivel Endeudamiento	14,04
Ingresos corriente (por habitante)	812,45	Capacidad de endeudamiento	20,89
Ahorro Neto (por habitante)	169,75	Remanente Tesorería Gastos. Generales (por habitante)	729,55

TÉRMINO MUNICIPAL: Cizur

0760000 (C) Cizur
 0760300 (C) Cizur Menor
 0760500 () Larraya
 0760700 () Paternáin
 0761000 () Zariquiegui

0760100 () Astráin
 0760400 () Gazólaz
 0760600 () Muru-Astráin
 0760900 () Undiano

INGRESOS Capítulo	Presupuesto inicial	Presupuesto Definitivo	Derechos reconocidos	Cobros realizados
Impuestos directos	460.474,00	460.474,00	479.224,44	459.153,30
Impuestos indirectos	601.012,11	601.012,11	797.954,62	785.428,43
Tasas y otros ingresos	86.441,99	86.441,99	91.158,67	70.440,07
Transferencias corrientes	1.035.842,54	1.059.457,74	365.981,84	337.354,22
Ingresos patrimoniales	62.194,81	62.194,81	86.935,33	86.935,33
Enajenación de inversiones reales	682.000,00	682.000,00	891.925,00	891.925,00
Transferencias de capital	293.215,29	439.506,57	177.881,94	177.881,94
Activos financieros	0,00	2.392.796,52	0,00	0,00
Pasivos financieros	0,00	0,00	0,00	0,00
Total ingresos	3.221.180,74	5.783.883,74	2.891.061,84	2.809.118,29

GASTOS Capítulo	Presupuesto inicial	Presupuesto Definitivo	Obligaciones reconocidas	Pagos realizados
Gastos de personal	229.363,08	245.703,28	223.880,37	221.048,12
Gastos en bienes corrientes y servicios	717.565,09	731.582,07	560.763,20	481.668,89
Gastos financieros	0,00	0,00	0,00	0,00
Transferencias corrientes	270.087,67	310.716,79	190.787,90	141.041,01
Inversiones reales	1.754.579,52	4.173.069,16	682.173,90	574.380,67
Transferencias de capital	88.000,00	91.873,58	74.396,76	45.135,17
Activos financieros	0,00	0,00	0,00	0,00
Pasivos financieros	0,00	0,00	0,00	0,00
Total gastos	3.059.595,36	5.552.944,88	1.732.002,13	1.463.273,86

INDICADORES			
Población	1.703	Inversión Neta (por habitante)	-123,17
Gastos de funcionamiento (por habitante)	572,77	Dependencia de transferencias corrientes	20,10
Gasto corriente (por habitante)	572,77	Deuda viva (por habitante)	0,00
Ingresos tributario (por habitante)	803,49	Nivel Endeudamiento	0,00
Ingresos corriente (por habitante)	1.069,44	Capacidad de endeudamiento	46,44
Ahorro Neto (por habitante)	496,67	Remanente Tesorería Gastos. Generales (por habitante)	3.313,96

TÉRMINO MUNICIPAL: Corella

0770000 (C) Corella

0770051 (C) Corella, Patronato Residencia de Ancianos Hogar de San José

INGRESOS Capítulo	Presupuesto inicial	Presupuesto Definitivo	Derechos reconocidos	Cobros realizados
Impuestos directos	1.243.254,00	1.243.254,00	1.303.265,05	1.231.015,78
Impuestos indirectos	270.000,00	270.000,00	247.651,22	197.151,30
Tasas y otros ingresos	898.699,98	966.573,98	1.054.788,36	1.011.368,47
Transferencias corrientes	2.192.004,94	2.192.004,94	2.111.594,66	2.040.886,83
Ingresos patrimoniales	76.273,55	76.273,55	78.150,91	50.609,77
Enajenación de inversiones reales	144.240,00	165.608,61	279.956,38	279.956,38
Transferencias de capital	1.876.665,52	1.876.665,52	61.928,37	54.928,37
Activos financieros	0,00	454.989,60	0,00	0,00
Pasivos financieros	2.393.132,79	5.212.057,12	3.065.484,10	3.065.484,10
Total ingresos	9.094.270,78	12.457.427,32	8.202.819,05	7.931.401,00

GASTOS Capítulo	Presupuesto inicial	Presupuesto Definitivo	Obligaciones reconocidas	Pagos realizados
Gastos de personal	2.275.779,10	2.337.679,10	2.308.031,59	2.268.572,12
Gastos en bienes corrientes y servicios	1.484.225,61	1.556.974,35	1.481.958,30	1.333.620,03
Gastos financieros	199.950,84	199.950,84	67.841,49	65.987,12
Transferencias corrientes	379.358,71	389.508,71	239.853,68	213.131,57
Inversiones reales	4.494.182,00	5.397.055,70	1.314.434,98	1.309.903,90
Transferencias de capital	0,00	0,00	0,00	0,00
Activos financieros	0,00	0,00	0,00	0,00
Pasivos financieros	352.158,23	2.667.642,33	2.547.985,31	2.379.513,75
Total gastos	9.185.654,49	12.548.811,03	7.960.105,35	7.570.728,49

	INDICADORES	
Población	7.432	Inversión Neta (por habitante) 139,19
Gastos de funcionamiento (por habitante)	542,23	Dependencia de transferencias corrientes 44,03
Gasto corriente (por habitante)	551,36	Deuda viva(por habitante) 327,45
Ingresos tributario(por habitante)	350,61	Nivel Endeudamiento 54,55
Ingresos corriente (por habitante)	645,24	Capacidad de endeudamiento -38,58
Ahorro Neto (por habitante)	-248,95	Remanente Tesorería Gastos. Generales (por habitante) 69,54

TÉRMINO MUNICIPAL: Cortes

0780000 (C) Cortes

INGRESOS Capítulo	Presupuesto inicial	Presupuesto Definitivo	Derechos reconocidos	Cobros realizados
Impuestos directos	456.200,00	456.200,00	465.834,33	464.015,85
Impuestos indirectos	86.900,00	86.900,00	95.234,66	93.602,53
Tasas y otros ingresos	484.810,00	484.810,00	454.697,50	444.044,60
Transferencias corrientes	893.650,00	900.486,00	950.881,56	947.264,56
Ingresos patrimoniales	610.400,00	610.400,00	560.722,77	555.143,53
Enajenación de inversiones reales	0,00	0,00	10.463,62	10.463,62
Transferencias de capital	5.120,00	399.566,66	424.484,05	258.054,15
Activos financieros	0,00	254.667,19	0,00	0,00
Pasivos financieros	374.500,00	374.500,00	374.500,00	374.500,00
Total ingresos	2.911.580,00	3.567.529,85	3.336.818,49	3.147.088,84

GASTOS Capítulo	Presupuesto inicial	Presupuesto Definitivo	Obligaciones reconocidas	Pagos realizados
Gastos de personal	886.420,00	896.088,00	871.582,33	867.169,83
Gastos en bienes corrientes y servicios	1.302.710,00	1.302.710,00	1.233.966,66	1.164.487,75
Gastos financieros	53.600,00	56.100,00	33.810,60	33.810,60
Transferencias corrientes	91.730,00	91.980,00	87.938,96	85.519,04
Inversiones reales	446.000,00	1.089.531,85	1.008.918,40	869.553,36
Transferencias de capital	0,00	0,00	0,00	0,00
Activos financieros	120,00	120,00	0,00	0,00
Pasivos financieros	131.000,00	131.000,00	95.645,30	95.645,30
Total gastos	2.911.580,00	3.567.529,85	3.331.862,25	3.116.185,88

INDICADORES			
Población	3.379	Inversión Neta (por habitante)	295,49
Gastos de funcionamiento (por habitante)	649,15	Dependencia de transferencias corrientes	37,62
Gasto corriente (por habitante)	659,16	Deuda viva (por habitante)	357,91
Ingresos tributario (por habitante)	300,61	Nivel Endeudamiento	5,12
Ingresos corriente (por habitante)	747,96	Capacidad de endeudamiento	8,09
Ahorro Neto (por habitante)	60,50	Remanente Tesorería Gastos. Generales (por habitante)	58,57

TÉRMINO MUNICIPAL: Desojo

0790000 (C) Desojo

INGRESOS Capítulo	Presupuesto inicial	Presupuesto Definitivo	Derechos reconocidos	Cobros realizados
Impuestos directos	18.750,00	18.750,00	18.940,89	17.916,61
Impuestos indirectos	1.502,00	1.502,00	1.172,13	1.149,13
Tasas y otros ingresos	2.222,00	2.222,00	840,35	840,35
Transferencias corrientes	31.088,00	35.009,00	33.320,36	29.581,66
Ingresos patrimoniales	17.865,00	17.865,00	16.736,51	16.736,51
Enajenación de inversiones reales	0,00	0,00	0,00	0,00
Transferencias de capital	84.200,00	84.200,00	50.302,46	50.302,46
Activos financieros	0,00	4.436,00	0,00	0,00
Pasivos financieros	68.989,00	68.989,00	0,00	0,00
Total ingresos	224.616,00	232.973,00	121.312,70	116.526,72

GASTOS Capítulo	Presupuesto inicial	Presupuesto Definitivo	Obligaciones reconocidas	Pagos realizados
Gastos de personal	17.576,00	21.182,00	19.724,02	19.373,87
Gastos en bienes corrientes y servicios	87.953,00	98.309,00	90.639,78	89.906,19
Gastos financieros	1.222,00	422,00	331,94	331,94
Transferencias corrientes	7.013,00	7.318,00	6.397,15	5.917,09
Inversiones reales	102.252,00	98.342,00	9.096,53	5.973,38
Transferencias de capital	2.600,00	1.400,00	1.440,43	1.440,43
Activos financieros	0,00	0,00	0,00	0,00
Pasivos financieros	6.000,00	6.000,00	5.917,43	5.917,43
Total gastos	224.616,00	232.973,00	133.547,28	128.860,33

INDICADORES			
Población	119	Inversión Neta (por habitante)	76,44
Gastos de funcionamiento (por habitante)	981,18	Dependencia de transferencias corrientes	46,92
Gasto corriente (por habitante)	983,97	Deuda viva (por habitante)	38,59
Ingresos tributario (por habitante)	176,08	Nivel Endeudamiento	8,80
Ingresos corriente (por habitante)	596,72	Capacidad de endeudamiento	-73,23
Ahorro Neto (por habitante)	-436,98	Remanente Tesorería Gastos. Generales (por habitante)	420,93

TÉRMINO MUNICIPAL: Dicastillo

0800000 (C) Dicastillo

INGRESOS Capítulo	Presupuesto inicial	Presupuesto Definitivo	Derechos reconocidos	Cobros realizados
Impuestos directos	98.564,00	98.564,00	102.911,18	102.468,31
Impuestos indirectos	20.000,00	20.000,00	32.694,15	30.384,79
Tasas y otros ingresos	27.424,00	27.424,00	90.411,81	88.650,21
Transferencias corrientes	134.100,00	134.100,00	131.785,76	131.455,67
Ingresos patrimoniales	106.334,00	106.334,00	90.480,41	87.177,22
Enajenación de inversiones reales	435,00	435,00	435,02	435,02
Transferencias de capital	229.765,00	229.765,00	176.777,52	155.757,66
Activos financieros	9.112,00	13.863,00	0,00	0,00
Pasivos financieros	226.562,00	226.562,00	0,00	0,00
Total ingresos	852.296,00	857.047,00	625.495,85	596.328,88

GASTOS Capítulo	Presupuesto inicial	Presupuesto Definitivo	Obligaciones reconocidas	Pagos realizados
Gastos de personal	121.565,00	121.565,00	108.256,91	106.250,33
Gastos en bienes corrientes y servicios	141.666,00	146.417,00	140.547,41	132.659,37
Gastos financieros	12.584,00	12.584,00	14.201,65	14.201,65
Transferencias corrientes	32.601,00	32.601,00	39.960,74	34.639,73
Inversiones reales	507.893,00	507.893,00	385.593,18	212.763,86
Transferencias de capital	0,00	0,00	0,00	0,00
Activos financieros	0,00	0,00	0,00	0,00
Pasivos financieros	35.987,00	35.987,00	36.246,90	36.246,90
Total gastos	852.296,00	857.047,00	724.806,79	536.761,84

INDICADORES			
Población	690	Inversión Neta (por habitante)	558,20
Gastos de funcionamiento (por habitante)	418,50	Dependencia de transferencias corrientes	29,40
Gasto corriente (por habitante)	439,08	Deuda viva (por habitante)	443,40
Ingresos tributario (por habitante)	327,56	Nivel Endeudamiento	11,25
Ingresos corriente (por habitante)	649,69	Capacidad de endeudamiento	24,33
Ahorro Neto (por habitante)	158,07	Remanente Tesorería Gastos. Generales (por habitante)	51,26

TÉRMINO MUNICIPAL: Donamaria

0810000 (C) Donamaria

INGRESOS Capítulo	Presupuesto inicial	Presupuesto Definitivo	Derechos reconocidos	Cobros realizados
Impuestos directos	44.445,00	44.445,00	45.951,81	45.396,44
Impuestos indirectos	12.000,00	12.000,00	22.499,94	22.499,94
Tasas y otros ingresos	10.870,45	10.870,45	21.260,01	20.382,22
Transferencias corrientes	73.787,93	75.872,93	73.761,71	73.461,71
Ingresos patrimoniales	79.503,37	79.503,37	78.822,18	77.018,53
Enajenación de inversiones reales	0,00	0,00	0,00	0,00
Transferencias de capital	506.784,74	506.784,74	318.330,74	280.482,72
Activos financieros	0,00	0,00	0,00	0,00
Pasivos financieros	0,00	0,00	0,00	0,00
Total ingresos	727.391,49	729.476,49	560.626,39	519.241,56

GASTOS Capítulo	Presupuesto inicial	Presupuesto Definitivo	Obligaciones reconocidas	Pagos realizados
Gastos de personal	73.596,87	75.681,87	62.887,58	62.154,01
Gastos en bienes corrientes y servicios	76.221,22	76.221,22	74.323,07	71.900,87
Gastos financieros	0,00	0,00	0,00	0,00
Transferencias corrientes	88.253,40	88.253,40	45.978,30	45.978,30
Inversiones reales	489.320,00	489.320,00	340.800,42	297.284,42
Transferencias de capital	0,00	0,00	0,00	0,00
Activos financieros	0,00	0,00	1.200,00	1.200,00
Pasivos financieros	0,00	0,00	0,00	0,00
Total gastos	727.391,49	729.476,49	525.189,37	478.517,60

INDICADORES			
Población	408	Inversión Neta (por habitante)	835,30
Gastos de funcionamiento (por habitante)	448,99	Dependencia de transferencias corrientes	30,44
Gasto corriente (por habitante)	448,99	Deuda viva (por habitante)	0,00
Ingresos tributario (por habitante)	219,88	Nivel Endeudamiento	0,00
Ingresos corriente (por habitante)	593,86	Capacidad de endeudamiento	24,39
Ahorro Neto (por habitante)	144,87	Remanente Tesorería Gastos. Generales (por habitante)	544,71

TÉRMINO MUNICIPAL: Etxalar

0820000 (C) Etxalar

INGRESOS Capítulo	Presupuesto inicial	Presupuesto Definitivo	Derechos reconocidos	Cobros realizados
Impuestos directos	106.816,19	106.816,19	121.022,51	105.312,91
Impuestos indirectos	22.000,00	22.000,00	12.282,79	12.282,79
Tasas y otros ingresos	25.211,44	25.211,44	31.095,17	30.770,62
Transferencias corrientes	173.812,87	177.836,87	180.634,40	168.311,83
Ingresos patrimoniales	213.407,30	250.783,30	166.106,16	166.024,63
Enajenación de inversiones reales	0,00	0,00	0,00	0,00
Transferencias de capital	252.684,04	268.132,04	250.671,58	245.250,17
Activos financieros	0,00	0,00	0,00	0,00
Pasivos financieros	0,00	0,00	120.000,00	120.000,00
Total ingresos	793.931,84	850.779,84	881.812,61	847.952,95

GASTOS Capítulo	Presupuesto inicial	Presupuesto Definitivo	Obligaciones reconocidas	Pagos realizados
Gastos de personal	172.517,07	178.537,07	169.722,23	167.861,93
Gastos en bienes corrientes y servicios	151.704,69	155.728,69	128.914,26	127.554,80
Gastos financieros	8.080,30	8.080,30	7.384,67	7.384,67
Transferencias corrientes	69.939,43	71.939,43	46.017,63	45.936,43
Inversiones reales	378.159,67	422.963,67	367.773,43	351.297,32
Transferencias de capital	0,00	0,00	0,00	0,00
Activos financieros	0,00	0,00	0,00	0,00
Pasivos financieros	13.530,68	13.530,68	7.530,42	7.530,42
Total gastos	793.931,84	850.779,84	727.342,64	707.565,57

INDICADORES			
Población	801	Inversión Neta (por habitante)	459,14
Gastos de funcionamiento (por habitante)	430,28	Dependencia de transferencias corrientes	35,34
Gasto corriente (por habitante)	439,50	Deuda viva (por habitante)	183,67
Ingresos tributario (por habitante)	205,24	Nivel Endeudamiento	2,92
Ingresos corriente (por habitante)	638,13	Capacidad de endeudamiento	29,65
Ahorro Neto (por habitante)	189,23	Remanente Tesorería Gastos. Generales (por habitante)	69,52

TÉRMINO MUNICIPAL: Echarri

0830000 (C) Echarri

INGRESOS Capítulo	Presupuesto inicial	Presupuesto Definitivo	Derechos reconocidos	Cobros realizados
Impuestos directos	14.400,00	14.400,00	14.287,26	12.976,68
Impuestos indirectos	2.700,00	2.700,00	1.578,73	1.578,73
Tasas y otros ingresos	6.335,00	6.335,00	4.897,28	4.313,73
Transferencias corrientes	25.930,00	25.930,00	12.867,40	12.867,40
Ingresos patrimoniales	1.385,00	1.385,00	1.374,55	123,94
Enajenación de inversiones reales	0,00	0,00	0,00	0,00
Transferencias de capital	0,00	0,00	0,00	0,00
Activos financieros	0,00	0,00	0,00	0,00
Pasivos financieros	27.250,00	27.250,00	0,00	0,00
Total ingresos	78.000,00	78.000,00	35.005,22	31.860,48

GASTOS Capítulo	Presupuesto inicial	Presupuesto Definitivo	Obligaciones reconocidas	Pagos realizados
Gastos de personal	5.185,00	5.185,00	1.986,72	1.733,72
Gastos en bienes corrientes y servicios	25.940,00	25.940,00	19.701,94	9.423,59
Gastos financieros	800,00	800,00	712,39	712,39
Transferencias corrientes	10.055,00	10.055,00	9.549,66	9.519,66
Inversiones reales	1.000,00	1.000,00	0,00	0,00
Transferencias de capital	30.000,00	30.000,00	0,00	0,00
Activos financieros	0,00	0,00	0,00	0,00
Pasivos financieros	5.020,00	5.020,00	4.847,44	4.847,44
Total gastos	78.000,00	78.000,00	36.798,15	26.236,80

INDICADORES			
Población	64	Inversión Neta (por habitante)	0,00
Gastos de funcionamiento (por habitante)	488,10	Dependencia de transferencias corrientes	36,76
Gasto corriente (por habitante)	499,23	Deuda viva (por habitante)	0,00
Ingresos tributario (por habitante)	324,43	Nivel Endeudamiento	15,88
Ingresos corriente (por habitante)	546,96	Capacidad de endeudamiento	-5,12
Ahorro Neto (por habitante)	-28,01	Remanente Tesorería Gastos. Generales (por habitante)	117,29

TÉRMINO MUNICIPAL: Etxarri-Aranatz

0840000 (C) Etxarri-Aranatz
0840100 (C) Lizarragabengoa

0840051 (C) Etxarri-Aranatz, Escuela de Música

INGRESOS Capítulo	Presupuesto inicial	Presupuesto Definitivo	Derechos reconocidos	Cobros realizados
Impuestos directos	358.900,00	358.900,00	371.611,12	364.337,49
Impuestos indirectos	90.000,00	90.000,00	123.271,29	93.642,34
Tasas y otros ingresos	206.380,00	206.380,00	241.247,50	229.863,67
Transferencias corrientes	507.392,68	507.392,68	558.104,67	541.824,74
Ingresos patrimoniales	124.442,27	124.442,27	111.364,61	45.295,75
Enajenación de inversiones reales	400.000,00	400.000,00	285.058,70	278.167,70
Transferencias de capital	1.651.212,18	1.651.212,18	491.604,02	416.772,59
Activos financieros	0,00	0,00	0,00	0,00
Pasivos financieros	276.029,63	276.029,63	0,00	0,00
Total ingresos	3.614.356,76	3.614.356,76	2.182.261,91	1.969.904,28

GASTOS Capítulo	Presupuesto inicial	Presupuesto Definitivo	Obligaciones reconocidas	Pagos realizados
Gastos de personal	516.488,76	516.488,76	505.099,08	497.979,00
Gastos en bienes corrientes y servicios	385.544,18	385.544,18	383.680,89	359.221,35
Gastos financieros	24.630,00	24.630,00	20.902,11	20.902,11
Transferencias corrientes	185.987,80	185.987,80	172.508,08	126.890,40
Inversiones reales	2.339.428,72	2.339.428,72	1.022.216,12	987.829,22
Transferencias de capital	85.350,00	85.350,00	0,00	0,00
Activos financieros	0,00	0,00	1.200,00	1.200,00
Pasivos financieros	61.132,36	61.132,36	61.132,36	61.132,36
Total gastos	3.598.561,82	3.598.561,82	2.166.738,64	2.055.154,44

	INDICADORES		
Población	2.417	Inversión Neta (por habitante)	304,99
Gastos de funcionamiento (por habitante)	439,09	Dependencia de transferencias corrientes	39,71
Gasto corriente (por habitante)	447,74	Deuda viva (por habitante)	375,04
Ingresos tributario (por habitante)	304,56	Nivel Endeudamiento	5,84
Ingresos corriente (por habitante)	581,55	Capacidad de endeudamiento	18,66
Ahorro Neto (por habitante)	108,51	Remanente Tesorería Gastos. Generales (por habitante)	32,61

TÉRMINO MUNICIPAL: Etxauri

0850000 (C) Etxauri

0850051 (C) Etxauri, Organismo Autónomo Denak Bat

INGRESOS Capítulo	Presupuesto inicial	Presupuesto Definitivo	Derechos reconocidos	Cobros realizados
Impuestos directos	120.000,00	120.000,00	153.215,73	143.201,71
Impuestos indirectos	120.520,00	120.520,00	70.359,30	62.287,56
Tasas y otros ingresos	52.930,00	52.930,00	44.048,64	44.048,64
Transferencias corrientes	131.890,00	137.890,00	132.400,23	132.400,23
Ingresos patrimoniales	20.560,00	20.560,00	25.554,58	25.554,58
Enajenación de inversiones reales	649.000,00	788.916,95	0,00	0,00
Transferencias de capital	771.000,00	1.994.311,32	841.432,05	516.567,91
Activos financieros	0,00	205.477,90	0,00	0,00
Pasivos financieros	1.202,00	1.202,00	0,00	0,00
Total ingresos	1.867.102,00	3.441.808,17	1.267.010,53	924.060,63

GASTOS Capítulo	Presupuesto inicial	Presupuesto Definitivo	Obligaciones reconocidas	Pagos realizados
Gastos de personal	114.920,00	122.920,00	116.516,31	111.042,47
Gastos en bienes corrientes y servicios	213.942,00	213.942,00	185.827,27	170.829,86
Gastos financieros	10.800,00	10.800,00	6.033,90	6.033,90
Transferencias corrientes	52.155,00	69.655,00	49.848,66	48.436,34
Inversiones reales	1.468.000,00	3.017.206,17	1.113.103,12	661.822,44
Transferencias de capital	0,00	0,00	0,00	0,00
Activos financieros	0,00	0,00	0,00	0,00
Pasivos financieros	16.300,00	16.300,00	15.396,89	15.396,89
Total gastos	1.876.117,00	3.450.823,17	1.486.726,15	1.013.561,90

	INDICADORES		
Población	452	Inversión Neta (por habitante)	2.462,62
Gastos de funcionamiento (por habitante)	779,19	Dependencia de transferencias corrientes	31,11
Gasto corriente (por habitante)	792,54	Deuda viva(por habitante)	0,00
Ingresos tributario(por habitante)	592,09	Nivel Endeudamiento	5,04
Ingresos corriente (por habitante)	941,55	Capacidad de endeudamiento	12,21
Ahorro Neto (por habitante)	114,95	Remanente Tesorería Gastos. Generales (por habitante)	-158,53

TÉRMINO MUNICIPAL: Egüés

0860000 (C) Egüés
 0860200 (C) Ardanaz
 0860400 () Badostáin
 0860600 (C) Elcano
 0860800 (C) Ibiricu
 0861000 (C) Sagaseta

0860100 () Alzuza
 0860300 (C) Azpa
 0860500 (C) Egüés
 0860700 (C) Elía
 0860900 (C) Olaz
 0861100 () Sarriguren

INGRESOS Capítulo	Presupuesto inicial	Presupuesto Definitivo	Derechos reconocidos	Cobros realizados
Impuestos directos	773.466,13	773.466,13	756.410,14	713.230,76
Impuestos indirectos	5.475.902,63	5.475.902,63	2.028.726,94	1.484.716,17
Tasas y otros ingresos	349.219,35	349.219,35	356.648,94	293.621,90
Transferencias corrientes	719.525,00	719.525,00	717.450,62	684.858,81
Ingresos patrimoniales	79.869,97	80.969,97	67.451,62	63.437,71
Enajenación de inversiones reales	2.405.000,00	2.405.000,00	3.308.049,00	1.241.025,00
Transferencias de capital	2.259.813,63	2.259.813,63	2.562.731,05	2.097.546,51
Activos financieros	177.027,84	190.527,84	62.967,05	62.967,05
Pasivos financieros	0,00	0,00	0,00	0,00
Total ingresos	12.239.824,55	12.254.424,55	9.860.435,36	6.641.403,91

GASTOS Capítulo	Presupuesto inicial	Presupuesto Definitivo	Obligaciones reconocidas	Pagos realizados
Gastos de personal	1.497.292,38	1.935.992,38	1.963.307,42	1.857.244,19
Gastos en bienes corrientes y servicios	1.064.761,94	1.395.311,94	1.489.881,27	1.244.010,65
Gastos financieros	60.010,00	22.310,00	22.261,49	22.261,49
Transferencias corrientes	300.754,01	393.964,01	237.673,21	208.261,68
Inversiones reales	8.827.315,30	8.090.305,30	5.520.082,56	4.357.663,81
Transferencias de capital	123.803,04	41.803,04	20.537,51	14.983,54
Activos financieros	0,00	0,00	30.000,00	30.000,00
Pasivos financieros	362.671,49	362.671,49	362.671,49	362.671,49
Total gastos	12.236.608,16	12.242.358,16	9.646.414,95	8.097.096,85

INDICADORES			
Población	3.985	Inversión Neta (por habitante)	555,09
Gastos de funcionamiento (por habitante)	926,19	Dependencia de transferencias corrientes	18,27
Gasto corriente (por habitante)	931,78	Deuda viva (por habitante)	727,84
Ingresos tributario (por habitante)	788,40	Nivel Endeudamiento	9,80
Ingresos corriente (por habitante)	985,37	Capacidad de endeudamiento	-3,80
Ahorro Neto (por habitante)	-37,42	Remanente Tesorería Gastos. Generales (por habitante)	-280,35

TÉRMINO MUNICIPAL: Elgorriaga

0870000 (C) Elgorriaga

INGRESOS Capítulo	Presupuesto inicial	Presupuesto Definitivo	Derechos reconocidos	Cobros realizados
Impuestos directos	18.688,87	18.688,87	19.149,92	18.867,11
Impuestos indirectos	72.121,45	72.121,45	2.888,19	2.888,19
Tasas y otros ingresos	13.552,66	13.552,66	10.118,68	10.058,84
Transferencias corrientes	59.700,44	59.700,44	48.113,13	48.113,13
Ingresos patrimoniales	7.808,10	7.808,10	445,94	445,94
Enajenación de inversiones reales	0,00	0,00	0,00	0,00
Transferencias de capital	1.229.434,28	1.229.434,28	2.445,79	2.445,79
Activos financieros	0,00	0,00	0,00	0,00
Pasivos financieros	0,00	0,00	0,00	0,00
Total ingresos	1.401.305,80	1.401.305,80	83.161,65	82.819,00

GASTOS Capítulo	Presupuesto inicial	Presupuesto Definitivo	Obligaciones reconocidas	Pagos realizados
Gastos de personal	9.671,27	9.671,27	8.559,05	8.559,05
Gastos en bienes corrientes y servicios	78.944,77	78.944,77	31.531,61	31.031,60
Gastos financieros	18.957,37	18.957,37	403,12	403,12
Transferencias corrientes	21.323,09	21.323,09	21.460,05	21.460,05
Inversiones reales	87.889,09	87.889,09	8.529,02	8.529,02
Transferencias de capital	1.178.419,94	1.178.419,94	6.082,37	6.082,37
Activos financieros	0,00	0,00	0,00	0,00
Pasivos financieros	6.100,27	6.100,27	5.198,76	5.198,76
Total gastos	1.401.305,80	1.401.305,80	81.763,98	81.263,97

INDICADORES			
Población	223	Inversión Neta (por habitante)	38,25
Gastos de funcionamiento (por habitante)	276,01	Dependencia de transferencias corrientes	59,61
Gasto corriente (por habitante)	277,82	Deuda viva (por habitante)	50,34
Ingresos tributario (por habitante)	144,20	Nivel Endeudamiento	6,94
Ingresos corriente (por habitante)	361,95	Capacidad de endeudamiento	16,80
Ahorro Neto (por habitante)	60,82	Remanente Tesorería Gastos. Generales (por habitante)	117,61

TÉRMINO MUNICIPAL: Noáin (Valle de Elorz)

0880000 (C) Noáin (Valle de Elorz)
 0880052 (C) Noáin (Valle de Elorz), Patronato
 Municipal de Deportes
 0880100 (C) Elorz
 0880300 (C) Imárcoain
 0880600 (C) Yárnoz
 0880800 (C) Zulueta

0880051 (C) Noáin (Valle de Elorz), Patronato
 Municipal de Cultura Etxe Zaharra
 0880053 (C) Noáin (Valle de Elorz), Patronato
 Municipal Escuela de Música Gayarre
 0880200 (C) Guerenidián
 0880500 () Torres
 0880700 (C) Zabalegui

INGRESOS Capítulo	Presupuesto inicial	Presupuesto Definitivo	Derechos reconocidos	Cobros realizados
Impuestos directos	1.433.504,95	1.433.504,95	1.330.278,05	1.177.809,83
Impuestos indirectos	1.300.000,00	1.300.000,00	1.726.895,07	1.561.530,83
Tasas y otros ingresos	477.926,85	477.926,85	519.422,68	439.629,00
Transferencias corrientes	1.013.646,80	1.032.119,00	1.146.312,44	1.124.003,08
Ingresos patrimoniales	157.932,83	157.932,83	131.670,70	117.281,96
Enajenación de inversiones reales	3.131.658,05	3.865.118,75	3.931.027,42	3.929.967,51
Transferencias de capital	3.138.795,64	5.556.791,05	3.835.215,81	2.699.734,94
Activos financieros	6.010,12	2.423.540,46	8.486,67	2.694,77
Pasivos financieros	249.570,04	586.487,00	282.738,08	282.738,08
Total ingresos	10.909.045,28	16.833.420,89	12.912.046,92	11.335.390,00

GASTOS Capítulo	Presupuesto inicial	Presupuesto Definitivo	Obligaciones reconocidas	Pagos realizados
Gastos de personal	1.688.106,75	1.714.120,01	1.707.938,82	1.700.318,80
Gastos en bienes corrientes y servicios	1.515.875,40	1.739.923,89	1.718.738,31	1.569.574,73
Gastos financieros	36.562,13	22.717,42	21.783,76	21.783,76
Transferencias corrientes	328.902,46	322.290,99	301.124,47	268.410,57
Inversiones reales	7.249.477,72	12.949.953,24	8.277.747,02	6.900.223,55
Transferencias de capital	15.001,26	17.785,26	17.785,23	4.286,53
Activos financieros	6.010,12	8.414,55	1.749.014,55	1.749.014,55
Pasivos financieros	90.048,99	93.583,22	81.623,28	81.623,28
Total gastos	10.929.984,83	16.868.788,58	13.875.755,44	12.295.235,77

INDICADORES			
Población	4.169	Inversión Neta (por habitante)	1.042,63
Gastos de funcionamiento (por habitante)	894,17	Dependencia de transferencias corrientes	23,61
Gasto corriente (por habitante)	899,40	Deuda viva (por habitante)	336,55
Ingresos tributario (por habitante)	857,90	Nivel Endeudamiento	2,13
Ingresos corriente (por habitante)	1.164,45	Capacidad de endeudamiento	21,08
Ahorro Neto (por habitante)	245,47	Remanente Tesorería Gastos. Generales (por habitante)	466,52

TÉRMINO MUNICIPAL: Enériz

0890000 (C) Enériz

INGRESOS Capítulo	Presupuesto inicial	Presupuesto Definitivo	Derechos reconocidos	Cobros realizados
Impuestos directos	37.569,00	37.569,00	38.241,06	33.431,02
Impuestos indirectos	20.310,00	104.205,94	105.061,27	98.472,99
Tasas y otros ingresos	1.740,00	1.740,00	4.952,95	4.452,07
Transferencias corrientes	42.995,00	42.995,00	51.381,01	47.733,96
Ingresos patrimoniales	8.880,00	8.880,00	8.592,91	8.592,91
Enajenación de inversiones reales	0,00	0,00	0,00	0,00
Transferencias de capital	6.000,00	256.825,06	334.682,82	334.682,82
Activos financieros	0,00	0,00	0,00	0,00
Pasivos financieros	0,00	0,00	0,00	0,00
Total ingresos	117.494,00	452.215,00	542.912,02	527.365,77

GASTOS Capítulo	Presupuesto inicial	Presupuesto Definitivo	Obligaciones reconocidas	Pagos realizados
Gastos de personal	10.050,00	10.050,00	9.196,21	6.408,86
Gastos en bienes corrientes y servicios	53.862,00	53.862,00	62.319,52	57.533,12
Gastos financieros	6.552,00	6.552,00	6.031,41	6.031,41
Transferencias corrientes	21.200,00	21.200,00	21.945,79	21.297,71
Inversiones reales	15.000,00	349.721,00	361.827,05	347.240,24
Transferencias de capital	0,00	0,00	0,00	0,00
Activos financieros	0,00	0,00	0,00	0,00
Pasivos financieros	10.830,00	10.830,00	10.872,32	10.872,32
Total gastos	117.494,00	452.215,00	472.192,30	449.383,66

INDICADORES			
Población	215	Inversión Neta (por habitante)	1.682,92
Gastos de funcionamiento (por habitante)	434,70	Dependencia de transferencias corrientes	24,68
Gasto corriente (por habitante)	462,76	Deuda viva (por habitante)	957,14
Ingresos tributario (por habitante)	689,56	Nivel Endeudamiento	8,12
Ingresos corriente (por habitante)	968,51	Capacidad de endeudamiento	47,00
Ahorro Neto (por habitante)	455,18	Remanente Tesorería Gastos. Generales (por habitante)	663,76

TÉRMINO MUNICIPAL: Eratsun

0900000 (C) Eratsun

INGRESOS Capítulo	Presupuesto inicial	Presupuesto Definitivo	Derechos reconocidos	Cobros realizados
Impuestos directos	26.100,00	26.100,00	25.678,52	25.225,96
Impuestos indirectos	0,00	0,00	0,00	0,00
Tasas y otros ingresos	1.730,24	1.730,24	2.220,87	2.220,87
Transferencias corrientes	31.115,00	34.733,00	31.405,32	31.405,32
Ingresos patrimoniales	44.906,00	44.906,00	40.256,81	40.256,81
Enajenación de inversiones reales	0,00	0,00	8.414,17	8.414,17
Transferencias de capital	42.659,38	42.659,38	21.540,84	21.540,84
Activos financieros	52.147,38	52.147,38	0,00	0,00
Pasivos financieros	0,00	0,00	0,00	0,00
Total ingresos	198.658,00	202.276,00	129.516,53	129.063,97

GASTOS Capítulo	Presupuesto inicial	Presupuesto Definitivo	Obligaciones reconocidas	Pagos realizados
Gastos de personal	16.218,00	19.836,00	9.403,70	9.403,70
Gastos en bienes corrientes y servicios	42.875,00	42.875,00	42.221,69	37.870,43
Gastos financieros	6.600,00	6.600,00	4.957,23	4.957,23
Transferencias corrientes	21.315,00	21.315,00	21.566,98	21.566,98
Inversiones reales	104.000,00	104.000,00	91.902,51	85.966,79
Transferencias de capital	0,00	0,00	0,00	0,00
Activos financieros	0,00	0,00	0,00	0,00
Pasivos financieros	7.650,00	7.650,00	8.344,81	8.344,81
Total gastos	198.658,00	202.276,00	178.396,92	168.109,94

INDICADORES			
Población	174	Inversión Neta (por habitante)	479,82
Gastos de funcionamiento (por habitante)	420,65	Dependencia de transferencias corrientes	31,54
Gasto corriente (por habitante)	449,14	Deuda viva (por habitante)	567,46
Ingresos tributario (por habitante)	160,34	Nivel Endeudamiento	13,36
Ingresos corriente (por habitante)	572,19	Capacidad de endeudamiento	13,12
Ahorro Neto (por habitante)	75,10	Remanente Tesorería Gastos. Generales (por habitante)	34,14

TÉRMINO MUNICIPAL: Ergoiena

0910000 () Ergoiena
0910200 (C) Dorrao/Torrano

0910100 () Lizarraga
0910300 (C) Unanu

INGRESOS Capítulo	Presupuesto inicial	Presupuesto Definitivo	Derechos reconocidos	Cobros realizados
Impuestos directos	0,00	0,00	0,00	0,00
Impuestos indirectos	0,00	0,00	0,00	0,00
Tasas y otros ingresos	31.395,57	31.395,57	27.313,35	27.313,35
Transferencias corrientes	33.042,18	33.042,18	22.828,68	22.828,68
Ingresos patrimoniales	24.971,03	24.971,03	16.782,68	16.782,68
Enajenación de inversiones reales	0,00	0,00	0,00	0,00
Transferencias de capital	0,00	0,00	0,00	0,00
Activos financieros	16.117,92	16.117,92	0,00	0,00
Pasivos financieros	0,00	0,00	0,00	0,00
Total ingresos	105.526,70	105.526,70	66.924,71	66.924,71

GASTOS Capítulo	Presupuesto inicial	Presupuesto Definitivo	Obligaciones reconocidas	Pagos realizados
Gastos de personal	1.400,00	1.400,00	0,00	0,00
Gastos en bienes corrientes y servicios	57.892,25	57.892,25	55.765,38	55.764,75
Gastos financieros	5.690,00	5.690,00	5.685,82	5.685,82
Transferencias corrientes	2.015,17	2.015,17	1.318,19	1.318,19
Inversiones reales	32.100,00	32.100,00	26.560,09	26.560,09
Transferencias de capital	0,00	0,00	0,00	0,00
Activos financieros	0,00	0,00	0,00	0,00
Pasivos financieros	16.429,28	16.429,28	16.428,78	16.428,78
Total gastos	115.526,70	115.526,70	105.758,26	105.757,63

INDICADORES			
Población	448	Inversión Neta (por habitante)	59,29
Gastos de funcionamiento (por habitante)	127,42	Dependencia de transferencias corrientes	34,11
Gasto corriente (por habitante)	140,11	Deuda viva (por habitante)	0,00
Ingresos tributario (por habitante)	60,97	Nivel Endeudamiento	33,04
Ingresos corriente (por habitante)	149,39	Capacidad de endeudamiento	-18,34
Ahorro Neto (por habitante)	-27,40	Remanente Tesorería Gastos. Generales (por habitante)	68,25

TÉRMINO MUNICIPAL: Erro

0920000 (C) Erro
0920300 (L) Zilbeti
0920500 (C) Esnotz
0920700 (C) Lintzoain
0921000 (C) Orondritz

0920100 (C) Aintztoa
0920400 (C) Erro
0920600 (C) Aurizberri/Espinal
0920900 (C) Mezkiritz
0921100 () Bizkarreta-Gerendiain

INGRESOS Capítulo	Presupuesto inicial	Presupuesto Definitivo	Derechos reconocidos	Cobros realizados
Impuestos directos	131.800,00	131.800,00	170.539,26	155.491,66
Impuestos indirectos	20.000,00	20.000,00	48.999,44	43.223,12
Tasas y otros ingresos	37.577,59	37.577,59	50.204,80	45.426,84
Transferencias corrientes	628.534,93	628.534,93	414.807,64	411.807,64
Ingresos patrimoniales	584.517,83	584.517,83	288.124,67	287.768,67
Enajenación de inversiones reales	0,00	0,00	0,00	0,00
Transferencias de capital	852.907,38	1.516.656,26	992.314,52	985.614,75
Activos financieros	0,00	22.275,84	0,00	0,00
Pasivos financieros	638.827,57	638.827,57	54.000,00	54.000,00
Total ingresos	2.894.165,30	3.580.190,02	2.018.990,33	1.983.332,68

GASTOS Capítulo	Presupuesto inicial	Presupuesto Definitivo	Obligaciones reconocidas	Pagos realizados
Gastos de personal	194.693,61	194.693,61	170.042,32	169.894,82
Gastos en bienes corrientes y servicios	371.651,47	371.651,47	346.441,27	317.163,87
Gastos financieros	25.388,81	25.388,81	6.591,40	6.591,40
Transferencias corrientes	219.928,93	219.928,93	170.208,09	114.899,57
Inversiones reales	1.774.849,08	2.460.873,80	1.268.265,59	683.413,07
Transferencias de capital	20.418,22	20.418,22	9.906,10	9.906,10
Activos financieros	0,00	0,00	0,00	0,00
Pasivos financieros	131.708,12	131.708,12	79.349,70	79.349,70
Total gastos	2.738.638,24	3.424.662,96	2.050.804,47	1.381.218,53

INDICADORES			
Población	759	Inversión Neta (por habitante)	1.670,97
Gastos de funcionamiento (por habitante)	904,73	Dependencia de transferencias corrientes	42,65
Gasto corriente (por habitante)	913,42	Deuda viva (por habitante)	548,16
Ingresos tributario (por habitante)	355,39	Nivel Endeudamiento	8,84
Ingresos corriente (por habitante)	1.281,52	Capacidad de endeudamiento	20,57
Ahorro Neto (por habitante)	263,56	Remanente Tesorería Gastos. Generales (por habitante)	535,27

TÉRMINO MUNICIPAL: Ezcároz

0930000 (C) Ezcároz

INGRESOS Capítulo	Presupuesto inicial	Presupuesto Definitivo	Derechos reconocidos	Cobros realizados
Impuestos directos	39.276,94	39.276,94	39.348,10	38.635,29
Impuestos indirectos	6.000,00	6.000,00	14.726,95	14.726,95
Tasas y otros ingresos	28.107,90	28.107,90	30.641,05	30.443,73
Transferencias corrientes	81.285,60	81.285,60	81.785,88	81.686,71
Ingresos patrimoniales	50.952,06	50.952,06	21.703,16	21.703,16
Enajenación de inversiones reales	254.986,00	254.986,00	254.986,00	254.986,00
Transferencias de capital	110.976,17	110.976,17	39.186,31	10.986,31
Activos financieros	0,00	10.686,42	0,00	0,00
Pasivos financieros	0,00	0,00	0,00	0,00
Total ingresos	571.584,67	582.271,09	482.377,45	453.168,15

GASTOS Capítulo	Presupuesto inicial	Presupuesto Definitivo	Obligaciones reconocidas	Pagos realizados
Gastos de personal	65.165,78	65.500,41	63.729,36	62.629,31
Gastos en bienes corrientes y servicios	94.471,05	100.574,38	82.838,27	79.655,01
Gastos financieros	1.600,00	1.600,00	1.212,88	1.212,88
Transferencias corrientes	22.440,32	22.590,32	18.835,69	18.835,69
Inversiones reales	327.806,31	331.834,77	111.157,32	64.157,32
Transferencias de capital	0,00	0,00	0,00	0,00
Activos financieros	0,00	0,00	0,00	0,00
Pasivos financieros	60.101,21	60.101,21	60.000,00	60.000,00
Total gastos	571.584,67	582.201,09	337.773,52	286.490,21

INDICADORES			
Población	363	Inversión Neta (por habitante)	-396,22
Gastos de funcionamiento (por habitante)	455,66	Dependencia de transferencias corrientes	43,46
Gasto corriente (por habitante)	459,00	Deuda viva (por habitante)	0,00
Ingresos tributario (por habitante)	233,38	Nivel Endeudamiento	32,52
Ingresos corriente (por habitante)	518,47	Capacidad de endeudamiento	-20,41
Ahorro Neto (por habitante)	-105,82	Remanente Tesorería Gastos. Generales (por habitante)	663,15

TÉRMINO MUNICIPAL: Eslava

0940000 (C) Eslava

INGRESOS Capítulo	Presupuesto inicial	Presupuesto Definitivo	Derechos reconocidos	Cobros realizados
Impuestos directos	25.200,00	25.200,00	21.057,88	18.323,72
Impuestos indirectos	25.092,00	25.092,00	4.380,83	4.380,83
Tasas y otros ingresos	20.400,00	20.400,00	15.532,58	11.256,05
Transferencias corrientes	42.448,00	42.448,00	35.910,84	35.910,84
Ingresos patrimoniales	82.200,00	82.200,00	50.093,22	12.238,42
Enajenación de inversiones reales	0,00	0,00	0,00	0,00
Transferencias de capital	205.500,00	205.500,00	147.938,20	118.061,40
Activos financieros	0,00	0,00	0,00	0,00
Pasivos financieros	0,00	0,00	0,00	0,00
Total ingresos	400.840,00	400.840,00	274.913,55	200.171,26

GASTOS Capítulo	Presupuesto inicial	Presupuesto Definitivo	Obligaciones reconocidas	Pagos realizados
Gastos de personal	15.590,00	15.590,00	6.166,02	6.166,02
Gastos en bienes corrientes y servicios	108.550,00	108.550,00	75.163,20	71.660,15
Gastos financieros	2.200,00	2.200,00	852,79	852,79
Transferencias corrientes	11.700,00	11.700,00	11.802,73	11.668,51
Inversiones reales	241.500,00	241.500,00	234.916,35	222.940,23
Transferencias de capital	1.300,00	1.300,00	1.707,70	1.702,16
Activos financieros	0,00	0,00	0,00	0,00
Pasivos financieros	20.000,00	20.000,00	19.893,58	19.893,58
Total gastos	400.840,00	400.840,00	350.502,37	334.883,44

INDICADORES			
Población	164	Inversión Neta (por habitante)	1.432,42
Gastos de funcionamiento (por habitante)	567,88	Dependencia de transferencias corrientes	28,28
Gasto corriente (por habitante)	573,08	Deuda viva (por habitante)	163,69
Ingresos tributario (por habitante)	249,82	Nivel Endeudamiento	16,34
Ingresos corriente (por habitante)	774,24	Capacidad de endeudamiento	10,31
Ahorro Neto (por habitante)	79,86	Remanente Tesorería Gastos. Generales (por habitante)	449,32

TÉRMINO MUNICIPAL: Esparza

0950000 (C) Esparza

INGRESOS Capítulo	Presupuesto inicial	Presupuesto Definitivo	Derechos reconocidos	Cobros realizados
Impuestos directos	15.203,64	15.203,64	16.138,93	16.015,42
Impuestos indirectos	3.005,72	3.005,72	1.812,14	1.812,14
Tasas y otros ingresos	7.736,53	7.736,53	7.785,28	7.785,28
Transferencias corrientes	52.916,92	56.535,72	54.467,77	54.467,77
Ingresos patrimoniales	36.470,65	36.470,65	17.906,68	17.906,68
Enajenación de inversiones reales	14.769,30	14.769,30	14.772,30	14.772,30
Transferencias de capital	17.717,37	17.717,37	11.108,04	11.108,04
Activos financieros	0,00	6.285,20	0,00	0,00
Pasivos financieros	1.924,00	1.924,00	0,00	0,00
Total ingresos	149.744,13	159.648,13	123.991,14	123.867,63

GASTOS Capítulo	Presupuesto inicial	Presupuesto Definitivo	Obligaciones reconocidas	Pagos realizados
Gastos de personal	44.154,88	49.058,88	46.881,02	46.881,02
Gastos en bienes corrientes y servicios	62.042,82	62.042,82	39.694,75	39.694,75
Gastos financieros	10.079,55	10.079,55	8.620,19	8.620,19
Transferencias corrientes	5.532,05	5.532,05	4.746,55	4.746,55
Inversiones reales	14.419,23	19.419,23	19.139,60	19.139,60
Transferencias de capital	0,00	0,00	0,00	0,00
Activos financieros	0,00	0,00	0,00	0,00
Pasivos financieros	13.515,60	13.515,60	13.613,60	13.613,60
Total gastos	149.744,13	159.648,13	132.695,71	132.695,71

INDICADORES			
Población	102	Inversión Neta (por habitante)	42,82
Gastos de funcionamiento (por habitante)	895,32	Dependencia de transferencias corrientes	55,52
Gasto corriente (por habitante)	979,83	Deuda viva (por habitante)	1.481,54
Ingresos tributario (por habitante)	252,32	Nivel Endeudamiento	22,66
Ingresos corriente (por habitante)	961,87	Capacidad de endeudamiento	-15,74
Ahorro Neto (por habitante)	-151,42	Remanente Tesorería Gastos. Generales (por habitante)	64,80

TÉRMINO MUNICIPAL: Espronceda

0960000 (C) Espronceda

INGRESOS Capítulo	Presupuesto inicial	Presupuesto Definitivo	Derechos reconocidos	Cobros realizados
Impuestos directos	31.030,00	31.030,00	30.586,75	29.423,95
Impuestos indirectos	2.000,00	2.000,00	2.392,50	2.392,50
Tasas y otros ingresos	4.556,00	4.556,00	3.504,13	3.155,55
Transferencias corrientes	64.370,00	64.370,00	57.551,25	57.551,25
Ingresos patrimoniales	11.550,00	11.550,00	13.333,24	13.319,20
Enajenación de inversiones reales	0,00	0,00	0,00	0,00
Transferencias de capital	9.922,00	9.922,00	34.542,92	30.704,42
Activos financieros	0,00	0,00	0,00	0,00
Pasivos financieros	29.000,00	29.000,00	0,00	0,00
Total ingresos	152.428,00	152.428,00	141.910,79	136.546,87

GASTOS Capítulo	Presupuesto inicial	Presupuesto Definitivo	Obligaciones reconocidas	Pagos realizados
Gastos de personal	36.935,00	36.935,00	35.255,14	34.453,72
Gastos en bienes corrientes y servicios	64.186,00	64.186,00	61.652,20	57.981,18
Gastos financieros	1.920,00	1.920,00	1.568,91	1.568,91
Transferencias corrientes	8.904,00	8.904,00	5.445,62	4.832,14
Inversiones reales	31.631,00	31.631,00	28.211,24	28.211,24
Transferencias de capital	3.852,00	3.852,00	0,00	0,00
Activos financieros	0,00	0,00	0,00	0,00
Pasivos financieros	5.000,00	5.000,00	3.906,58	3.906,58
Total gastos	152.428,00	152.428,00	136.039,69	130.953,77

INDICADORES			
Población	164	Inversión Neta (por habitante)	172,02
Gastos de funcionamiento (por habitante)	624,10	Dependencia de transferencias corrientes	53,60
Gasto corriente (por habitante)	633,67	Deuda viva (por habitante)	190,56
Ingresos tributario (por habitante)	222,46	Nivel Endeudamiento	5,10
Ingresos corriente (por habitante)	654,68	Capacidad de endeudamiento	-0,43
Ahorro Neto (por habitante)	-2,81	Remanente Tesorería Gastos. Generales (por habitante)	118,95

TÉRMINO MUNICIPAL: Estella

0970000 (C) Estella

0970053 (C) Estella, Conservatorio de Música

INGRESOS Capítulo	Presupuesto inicial	Presupuesto Definitivo	Derechos reconocidos	Cobros realizados
Impuestos directos	2.332.866,60	2.332.866,60	2.394.105,22	2.270.775,03
Impuestos indirectos	601.957,52	601.957,52	882.264,23	790.419,65
Tasas y otros ingresos	960.920,89	960.920,89	1.098.458,80	837.717,52
Transferencias corrientes	4.355.277,48	4.355.277,48	4.396.727,30	4.155.639,58
Ingresos patrimoniales	102.029,07	102.029,07	122.610,27	90.870,53
Enajenación de inversiones reales	0,00	1.431.583,27	19.125,00	19.125,00
Transferencias de capital	18.000,00	2.079.083,16	670.650,48	263.952,71
Activos financieros	0,00	2.481.320,39	0,00	0,00
Pasivos financieros	1.984.093,80	4.328.857,60	1.984.093,80	1.984.093,80
Total ingresos	10.355.145,36	18.673.895,98	11.568.035,10	10.412.593,82

GASTOS Capítulo	Presupuesto inicial	Presupuesto Definitivo	Obligaciones reconocidas	Pagos realizados
Gastos de personal	4.238.480,26	4.386.440,21	3.888.688,99	3.831.623,92
Gastos en bienes corrientes y servicios	3.279.845,31	3.611.418,36	2.575.446,83	2.100.242,12
Gastos financieros	124.387,31	124.387,31	88.390,84	88.390,83
Transferencias corrientes	548.765,70	627.155,26	537.409,03	435.161,59
Inversiones reales	62.398,30	7.820.221,30	3.225.447,28	2.102.570,52
Transferencias de capital	0,00	0,00	0,00	0,00
Activos financieros	0,00	3.005,06	3.005,06	3.005,06
Pasivos financieros	1.996.030,69	1.996.030,69	1.996.030,78	1.996.030,78
Total gastos	10.249.907,57	18.568.658,19	12.314.418,81	10.557.024,82

INDICADORES			
Población	13.449	Inversión Neta (por habitante)	238,41
Gastos de funcionamiento (por habitante)	520,60	Dependencia de transferencias corrientes	49,43
Gasto corriente (por habitante)	527,17	Deuda viva (por habitante)	176,78
Ingresos tributario (por habitante)	325,29	Nivel Endeudamiento	23,44
Ingresos corriente (por habitante)	661,33	Capacidad de endeudamiento	-2,16
Ahorro Neto (por habitante)	-14,26	Remanente Tesorería Gastos. Generales (por habitante)	165,53

TÉRMINO MUNICIPAL: Esteribar

0980000 (C) Esteribar
 0980200 (C) Antxoritz
 0981100 (C) Inbuluzketa
 0981500 (C) Larrasoaña
 0981700 (C) Olloki
 0982000 (C) Sarasibar
 0982300 (C) Urtasun
 0982600 () Zubiri

0980100 (C) Agorreta
 0980600 (C) Eugi
 0981200 (C) Iragi
 0981600 (C) Leranotz
 0981900 (C) Saigots
 0982200 (C) Urdaitz/Urdániz
 0982500 (C) Zabaldika

INGRESOS Capítulo	Presupuesto inicial	Presupuesto Definitivo	Derechos reconocidos	Cobros realizados
Impuestos directos	232.900,00	232.900,00	228.449,03	224.757,09
Impuestos indirectos	60.000,00	60.000,00	554.204,39	447.655,04
Tasas y otros ingresos	61.749,00	61.749,00	61.785,87	59.221,53
Transferencias corrientes	401.892,00	401.892,00	381.346,59	381.346,59
Ingresos patrimoniales	189.530,02	189.530,02	128.822,05	128.115,78
Enajenación de inversiones reales	854.600,00	1.352.743,18	951.053,93	951.053,93
Transferencias de capital	1.489.072,04	2.196.242,70	1.410.242,65	893.229,80
Activos financieros	203.556,43	1.043.299,45	108.101,21	108.101,21
Pasivos financieros	191.737,00	191.737,00	100.000,00	100.000,00
Total ingresos	3.685.036,49	5.730.093,35	3.924.005,72	3.293.480,97

GASTOS Capítulo	Presupuesto inicial	Presupuesto Definitivo	Obligaciones reconocidas	Pagos realizados
Gastos de personal	219.467,56	219.467,56	232.987,18	230.998,18
Gastos en bienes corrientes y servicios	371.424,02	409.424,02	392.304,49	373.591,54
Gastos financieros	3.408,44	3.408,44	4.771,50	4.771,50
Transferencias corrientes	155.723,00	189.806,40	158.886,17	143.636,19
Inversiones reales	2.690.600,25	4.710.007,87	3.138.591,01	2.639.657,16
Transferencias de capital	0,00	0,00	1.922,29	1.922,29
Activos financieros	0,00	0,00	0,00	0,00
Pasivos financieros	31.121,22	31.121,22	63.521,23	63.521,23
Total gastos	3.471.744,49	5.563.235,51	3.992.983,87	3.458.098,09

TÉRMINO MUNICIPAL: Esteribar

0980000 (C) Esteribar
 0980200 (C) Antxoritz
 0981100 (C) Inbuluzketa
 0981500 (C) Larrasoaña
 0981700 (C) Olloki
 0982000 (C) Sarasibar
 0982300 (C) Urtasun
 0982600 () Zubiri

0980100 (C) Agorreta
 0980600 (C) Eugi
 0981200 (C) Iragi
 0981600 (C) Leranotz
 0981900 (C) Saigots
 0982200 (C) Urdaitz/Urdániz
 0982500 (C) Zabaldika

INDICADORES			
Población	1.527	Inversión Neta (por habitante)	1.432,57
Gastos de funcionamiento (por habitante)	513,54	Dependencia de transferencias corrientes	28,15
Gasto corriente (por habitante)	516,67	Deuda viva(por habitante)	45,84
Ingresos tributario(por habitante)	553,01	Nivel Endeudamiento	5,04
Ingresos corriente (por habitante)	887,10	Capacidad de endeudamiento	37,07
Ahorro Neto (por habitante)	328,84	Remanente Tesorería Gastos. Generales (por habitante)	1.391,73

TÉRMINO MUNICIPAL: Etayo

0990000 (C) Etayo

INGRESOS Capítulo	Presupuesto inicial	Presupuesto Definitivo	Derechos reconocidos	Cobros realizados
Impuestos directos	20.000,00	20.000,00	24.688,03	16.269,46
Impuestos indirectos	3.110,00	3.110,00	546,11	546,11
Tasas y otros ingresos	4.190,00	4.190,00	5.007,09	4.745,34
Transferencias corrientes	23.846,00	23.846,00	20.151,35	20.131,40
Ingresos patrimoniales	6.450,00	6.450,00	3.612,60	3.230,60
Enajenación de inversiones reales	0,00	0,00	0,00	0,00
Transferencias de capital	12.900,00	12.900,00	12.247,27	1.084,30
Activos financieros	0,00	0,00	0,00	0,00
Pasivos financieros	0,00	0,00	0,00	0,00
Total ingresos	70.496,00	70.496,00	66.252,45	46.007,21

GASTOS Capítulo	Presupuesto inicial	Presupuesto Definitivo	Obligaciones reconocidas	Pagos realizados
Gastos de personal	21.766,38	21.766,38	17.793,19	15.420,17
Gastos en bienes corrientes y servicios	22.616,12	25.916,12	25.276,42	20.653,98
Gastos financieros	0,00	0,00	0,00	0,00
Transferencias corrientes	3.730,00	3.980,00	2.449,11	1.798,84
Inversiones reales	22.383,50	18.833,50	11.803,74	0,00
Transferencias de capital	0,00	0,00	0,00	0,00
Activos financieros	0,00	0,00	0,00	0,00
Pasivos financieros	0,00	0,00	0,00	0,00
Total gastos	70.496,00	70.496,00	57.322,46	37.872,99

INDICADORES			
Población	91	Inversión Neta (por habitante)	129,71
Gastos de funcionamiento (por habitante)	500,21	Dependencia de transferencias corrientes	37,31
Gasto corriente (por habitante)	500,21	Deuda viva (por habitante)	0,00
Ingresos tributario (por habitante)	332,32	Nivel Endeudamiento	0,00
Ingresos corriente (por habitante)	593,46	Capacidad de endeudamiento	15,71
Ahorro Neto (por habitante)	93,26	Remanente Tesorería Gastos. Generales (por habitante)	415,32

TÉRMINO MUNICIPAL: Eulate

1000000 (C) Eulate

INGRESOS Capítulo	Presupuesto inicial	Presupuesto Definitivo	Derechos reconocidos	Cobros realizados
Impuestos directos	39.335,12	39.335,12	40.658,90	40.563,97
Impuestos indirectos	9.212,15	9.212,15	13.164,29	13.164,29
Tasas y otros ingresos	56.700,51	56.700,51	64.042,42	60.347,97
Transferencias corrientes	74.304,55	74.304,55	70.603,15	70.603,15
Ingresos patrimoniales	33.850,00	33.850,00	3.452,32	3.452,32
Enajenación de inversiones reales	0,00	0,00	0,00	0,00
Transferencias de capital	133.800,00	133.800,00	128.137,47	128.137,47
Activos financieros	0,00	0,00	0,00	0,00
Pasivos financieros	75.826,45	95.826,45	0,00	0,00
Total ingresos	423.028,78	443.028,78	320.058,55	316.269,17

GASTOS Capítulo	Presupuesto inicial	Presupuesto Definitivo	Obligaciones reconocidas	Pagos realizados
Gastos de personal	70.223,13	70.223,13	67.927,55	67.927,55
Gastos en bienes corrientes y servicios	86.612,23	106.612,23	99.188,78	98.030,42
Gastos financieros	0,00	0,00	0,00	0,00
Transferencias corrientes	13.040,00	13.040,00	10.284,84	10.284,84
Inversiones reales	253.153,42	253.153,42	228.557,12	221.747,40
Transferencias de capital	0,00	0,00	0,00	0,00
Activos financieros	0,00	0,00	0,00	0,00
Pasivos financieros	0,00	0,00	0,00	0,00
Total gastos	423.028,78	443.028,78	405.958,29	397.990,21

INDICADORES			
Población	362	Inversión Neta (por habitante)	631,37
Gastos de funcionamiento (por habitante)	490,06	Dependencia de transferencias corrientes	36,79
Gasto corriente (por habitante)	490,06	Deuda viva (por habitante)	0,00
Ingresos tributario (por habitante)	325,60	Nivel Endeudamiento	0,00
Ingresos corriente (por habitante)	530,17	Capacidad de endeudamiento	7,57
Ahorro Neto (por habitante)	40,11	Remanente Tesorería Gastos. Generales (por habitante)	406,51

TÉRMINO MUNICIPAL: Ezcabarte

1010000 (C) Ezcabarte
 1010300 () Azoz
 1010500 (C) Eusa
 1010900 (C) Oricáin
 1011100 () Sorauren

1010200 () Arre
 1010400 (C) Cildoz
 1010800 (C) Maquirriain
 1011000 (C) Orrio

INGRESOS Capítulo	Presupuesto inicial	Presupuesto Definitivo	Derechos reconocidos	Cobros realizados
Impuestos directos	295.600,00	295.600,00	292.115,35	262.923,29
Impuestos indirectos	200.000,00	200.000,00	136.581,22	113.005,85
Tasas y otros ingresos	53.769,27	53.769,27	48.469,63	46.935,09
Transferencias corrientes	208.382,00	218.978,86	225.680,28	225.680,28
Ingresos patrimoniales	61.075,10	61.075,10	27.568,39	27.293,09
Enajenación de inversiones reales	0,00	0,00	0,00	0,00
Transferencias de capital	180.225,32	262.039,84	171.859,20	171.156,03
Activos financieros	0,00	363.387,06	0,00	0,00
Pasivos financieros	69.160,00	148.992,06	300.000,00	300.000,00
Total ingresos	1.068.211,69	1.603.842,19	1.202.274,07	1.146.993,63

GASTOS Capítulo	Presupuesto inicial	Presupuesto Definitivo	Obligaciones reconocidas	Pagos realizados
Gastos de personal	285.335,49	295.932,35	290.569,52	287.043,79
Gastos en bienes corrientes y servicios	227.254,78	227.254,78	186.331,27	177.459,83
Gastos financieros	751,70	751,70	1.716,74	1.716,74
Transferencias corrientes	81.246,10	81.246,10	67.961,93	67.613,93
Inversiones reales	412.540,00	1.057.922,12	1.014.915,15	952.914,00
Transferencias de capital	30.000,00	30.000,00	9.287,87	0,00
Activos financieros	0,00	0,00	0,00	0,00
Pasivos financieros	2.288,62	2.288,62	2.288,62	2.288,62
Total gastos	1.489.036,91	1.039.416,69	1.695.395,67	1.573.071,10

Población	1.353	Inversión Neta (por habitante)	750,12
Gastos de funcionamiento (por habitante)	402,71	Dependencia de transferencias corrientes	30,90
Gasto corriente (por habitante)	403,98	Deuda viva (por habitante)	226,73
Ingresos tributario (por habitante)	352,67	Nivel Endeudamiento	0,55
Ingresos corriente (por habitante)	539,85	Capacidad de endeudamiento	24,86
Ahorro Neto (por habitante)	134,18	Remanente Tesorería Gastos. Generales (por habitante)	291,79

TÉRMINO MUNICIPAL: Ezkurra

1020000 (C) Ezkurra

INGRESOS Capítulo	Presupuesto inicial	Presupuesto Definitivo	Derechos reconocidos	Cobros realizados
Impuestos directos	21.250,00	21.250,00	22.543,22	22.057,48
Impuestos indirectos	4.000,00	4.000,00	2.232,43	2.232,43
Tasas y otros ingresos	3.375,00	3.375,00	2.775,92	2.775,92
Transferencias corrientes	67.182,00	67.182,00	60.609,92	60.609,92
Ingresos patrimoniales	95.711,00	95.711,00	95.286,85	95.286,85
Enajenación de inversiones reales	0,00	0,00	0,00	0,00
Transferencias de capital	139.500,00	139.500,00	101.604,13	91.503,29
Activos financieros	0,00	0,00	0,00	0,00
Pasivos financieros	0,00	0,00	0,00	0,00
Total ingresos	331.018,00	331.018,00	285.052,47	274.465,89

GASTOS Capítulo	Presupuesto inicial	Presupuesto Definitivo	Obligaciones reconocidas	Pagos realizados
Gastos de personal	47.502,00	47.502,00	45.469,86	45.469,86
Gastos en bienes corrientes y servicios	32.936,00	32.936,00	38.707,07	36.338,67
Gastos financieros	1.650,00	1.650,00	1.918,92	1.918,92
Transferencias corrientes	14.730,00	14.730,00	12.261,81	12.261,81
Inversiones reales	209.000,00	209.000,00	209.186,19	143.007,39
Transferencias de capital	25.200,00	25.200,00	0,00	0,00
Activos financieros	0,00	0,00	0,00	0,00
Pasivos financieros	0,00	0,00	0,00	0,00
Total gastos	331.018,00	331.018,00	307.543,85	238.996,65

INDICADORES			
Población	204	Inversión Neta (por habitante)	1.025,42
Gastos de funcionamiento (por habitante)	472,74	Dependencia de transferencias corrientes	33,04
Gasto corriente (por habitante)	482,15	Deuda viva (por habitante)	0,00
Ingresos tributario (por habitante)	135,06	Nivel Endeudamiento	1,05
Ingresos corriente (por habitante)	899,26	Capacidad de endeudamiento	46,38
Ahorro Neto (por habitante)	417,11	Remanente Tesorería Gastos. Generales (por habitante)	-400,78

TÉRMINO MUNICIPAL: Ezprogui

1030000 (C) Ezprogui

1030100 (C) Ayesa

INGRESOS Capítulo	Presupuesto inicial	Presupuesto Definitivo	Derechos reconocidos	Cobros realizados
Impuestos directos	8.400,00	8.400,00	7.767,04	7.288,03
Impuestos indirectos	1.000,00	1.000,00	1.248,76	815,62
Tasas y otros ingresos	5.120,00	5.120,00	6.376,89	6.360,43
Transferencias corrientes	12.540,00	12.540,00	20.855,25	20.855,25
Ingresos patrimoniales	28.293,99	28.293,99	26.998,95	25.616,58
Enajenación de inversiones reales	0,00	0,00	0,00	0,00
Transferencias de capital	4.687,00	4.687,00	6.156,49	6.156,49
Activos financieros	0,00	0,00	0,00	0,00
Pasivos financieros	0,00	0,00	0,00	0,00
Total ingresos	60.040,99	60.040,99	69.403,38	67.092,40

GASTOS Capítulo	Presupuesto inicial	Presupuesto Definitivo	Obligaciones reconocidas	Pagos realizados
Gastos de personal	2.750,00	2.750,00	2.550,82	2.041,48
Gastos en bienes corrientes y servicios	42.399,74	42.399,50	25.721,05	25.600,66
Gastos financieros	2.527,24	2.527,24	2.050,88	2.050,88
Transferencias corrientes	4.391,00	4.391,00	2.348,02	2.348,02
Inversiones reales	301,00	301,00	0,00	0,00
Transferencias de capital	767,96	768,20	493,20	493,20
Activos financieros	0,00	0,00	0,00	0,00
Pasivos financieros	2.404,05	2.404,05	2.404,05	2.404,05
Total gastos	55.540,99	55.540,99	35.568,02	34.938,29

	INDICADORES		
Población	59	Inversión Neta (por habitante)	0,00
Gastos de funcionamiento (por habitante)	518,98	Dependencia de transferencias corrientes	32,97
Gasto corriente (por habitante)	553,74	Deuda viva (por habitante)	774,19
Ingresos tributario (por habitante)	260,89	Nivel Endeudamiento	7,04
Ingresos corriente (por habitante)	1.071,98	Capacidad de endeudamiento	44,54
Ahorro Neto (por habitante)	477,49	Remanente Tesorería Gastos. Generales (por habitante)	808,90

TÉRMINO MUNICIPAL: Falces

1040000 (C) Falces

INGRESOS Capítulo	Presupuesto inicial	Presupuesto Definitivo	Derechos reconocidos	Cobros realizados
Impuestos directos	337.500,00	337.500,00	350.293,16	340.283,69
Impuestos indirectos	70.000,00	70.000,00	67.796,26	67.653,11
Tasas y otros ingresos	261.410,00	261.410,00	317.118,28	305.555,91
Transferencias corrientes	668.160,00	668.160,00	650.954,25	636.054,26
Ingresos patrimoniales	210.570,00	210.570,00	195.161,08	193.528,82
Enajenación de inversiones reales	0,00	0,00	0,00	0,00
Transferencias de capital	560.300,00	711.742,66	744.911,33	25.590,50
Activos financieros	372.486,00	372.486,00	0,00	0,00
Pasivos financieros	270.176,00	270.176,00	38.485,81	38.485,81
Total ingresos	2.750.602,00	2.902.044,66	2.364.720,17	1.607.152,10

GASTOS Capítulo	Presupuesto inicial	Presupuesto Definitivo	Obligaciones reconocidas	Pagos realizados
Gastos de personal	565.920,00	565.920,00	565.588,21	561.760,91
Gastos en bienes corrientes y servicios	667.080,00	667.080,00	651.943,42	613.567,07
Gastos financieros	32.980,00	32.980,00	23.666,13	23.666,13
Transferencias corrientes	107.420,00	107.420,00	97.700,44	93.614,39
Inversiones reales	1.230.012,00	1.381.454,66	816.088,42	498.517,51
Transferencias de capital	6.200,00	6.200,00	2.906,24	0,00
Activos financieros	0,00	0,00	0,00	0,00
Pasivos financieros	140.990,00	140.990,00	141.170,13	141.170,13
Total gastos	2.750.602,00	2.902.044,66	2.299.062,99	1.932.296,14

INDICADORES			
Población	2.536	Inversión Neta (por habitante)	321,80
Gastos de funcionamiento (por habitante)	518,62	Dependencia de transferencias corrientes	41,17
Gasto corriente (por habitante)	527,96	Deuda viva (por habitante)	282,93
Ingresos tributario (por habitante)	289,91	Nivel Endeudamiento	10,42
Ingresos corriente (por habitante)	623,55	Capacidad de endeudamiento	6,40
Ahorro Neto (por habitante)	39,93	Remanente Tesorería Gastos. Generales (por habitante)	127,43

TÉRMINO MUNICIPAL: Fitero

1050000 (C) Fitero

1050051 () Fitero, Residencia de Ancianos San Raimundo

INGRESOS Capítulo	Presupuesto inicial	Presupuesto Definitivo	Derechos reconocidos	Cobros realizados
Impuestos directos	265.647,00	265.647,00	306.201,89	296.518,43
Impuestos indirectos	51.086,00	51.086,00	78.631,29	67.102,45
Tasas y otros ingresos	299.003,00	299.003,00	334.438,84	324.935,57
Transferencias corrientes	556.476,00	556.476,00	526.480,39	512.907,25
Ingresos patrimoniales	25.784,00	25.784,00	23.992,63	23.860,91
Enajenación de inversiones reales	6.870,00	6.870,00	43.873,74	14.818,74
Transferencias de capital	2.249.020,00	2.249.020,00	78.789,53	49.573,40
Activos financieros	0,00	0,00	0,00	0,00
Pasivos financieros	0,00	0,00	0,00	0,00
Total ingresos	3.453.886,00	3.453.886,00	1.392.408,31	1.289.716,75

GASTOS Capítulo	Presupuesto inicial	Presupuesto Definitivo	Obligaciones reconocidas	Pagos realizados
Gastos de personal	359.074,00	359.074,00	388.236,65	388.236,65
Gastos en bienes corrientes y servicios	647.320,00	647.320,00	625.787,89	520.435,22
Gastos financieros	54.091,00	54.091,00	44.036,53	44.036,53
Transferencias corrientes	64.730,00	64.730,00	87.713,21	67.313,94
Inversiones reales	2.250.539,00	2.250.539,00	388.397,45	348.436,95
Transferencias de capital	0,00	0,00	0,00	0,00
Activos financieros	0,00	0,00	0,00	0,00
Pasivos financieros	78.132,00	78.132,00	89.712,60	89.712,60
Total gastos	3.453.886,00	3.453.886,00	1.623.884,33	1.458.171,89

	INDICADORES	
Población	2.234	Inversión Neta (por habitante) 154,22
Gastos de funcionamiento (por habitante)	493,17	Dependencia de transferencias corrientes 41,46
Gasto corriente (por habitante)	512,88	Deuda viva(por habitante) 458,80
Ingresos tributario(por habitante)	321,97	Nivel Endeudamiento 10,53
Ingresos corriente (por habitante)	568,37	Capacidad de endeudamiento 2,70
Ahorro Neto (por habitante)	15,33	Remanente Tesorería Gastos. Generales (por habitante) 4,59

TÉRMINO MUNICIPAL: Fontellas

1060000 (C) Fontellas

INGRESOS Capítulo	Presupuesto inicial	Presupuesto Definitivo	Derechos reconocidos	Cobros realizados
Impuestos directos	253.687,60	266.687,60	271.012,26	245.374,93
Impuestos indirectos	28.103,80	90.703,80	90.791,79	90.791,79
Tasas y otros ingresos	32.532,98	32.532,98	55.327,71	39.727,71
Transferencias corrientes	195.680,00	211.591,50	202.626,51	197.315,01
Ingresos patrimoniales	86.943,90	103.650,08	103.121,69	93.323,13
Enajenación de inversiones reales	318.435,20	318.435,20	69.835,80	0,00
Transferencias de capital	28.324,20	44.981,21	50.031,89	6.636,69
Activos financieros	0,00	326.834,13	0,00	0,00
Pasivos financieros	0,00	0,00	0,00	0,00
Total ingresos	943.707,68	1.395.416,50	842.747,65	673.169,26

GASTOS Capítulo	Presupuesto inicial	Presupuesto Definitivo	Obligaciones reconocidas	Pagos realizados
Gastos de personal	133.284,96	157.689,46	144.964,20	140.640,37
Gastos en bienes corrientes y servicios	375.352,65	384.664,29	379.040,28	376.746,28
Gastos financieros	25.600,00	18.211,00	18.168,83	18.168,83
Transferencias corrientes	20.515,00	22.990,25	22.389,87	20.645,22
Inversiones reales	12.700,00	780.730,52	779.727,18	691.010,44
Transferencias de capital	0,00	0,00	0,00	0,00
Activos financieros	0,00	0,00	0,00	0,00
Pasivos financieros	31.128,61	31.129,61	31.129,33	31.129,33
Total gastos	598.581,22	1.395.415,13	1.375.419,69	1.278.340,47

INDICADORES			
Población	799	Inversión Neta (por habitante)	888,47
Gastos de funcionamiento (por habitante)	683,85	Dependencia de transferencias corrientes	28,03
Gasto corriente (por habitante)	706,59	Deuda viva (por habitante)	611,75
Ingresos tributario (por habitante)	522,07	Nivel Endeudamiento	6,82
Ingresos corriente (por habitante)	904,73	Capacidad de endeudamiento	17,59
Ahorro Neto (por habitante)	159,18	Remanente Tesorería Gastos. Generales (por habitante)	79,60

TÉRMINO MUNICIPAL: Funes

1070000 (C) Funes

INGRESOS Capítulo	Presupuesto inicial	Presupuesto Definitivo	Derechos reconocidos	Cobros realizados
Impuestos directos	275.825,00	275.825,00	282.046,91	262.157,91
Impuestos indirectos	48.000,00	48.000,00	39.702,60	34.853,08
Tasas y otros ingresos	279.349,90	279.349,90	339.155,68	323.777,08
Transferencias corrientes	503.648,76	530.716,18	526.754,14	526.754,14
Ingresos patrimoniales	575.506,78	575.506,78	632.691,15	494.658,80
Enajenación de inversiones reales	39.801,53	39.801,53	27.700,86	29.382,86
Transferencias de capital	102.792,14	271.586,18	224.839,61	201.859,61
Activos financieros	0,00	617.359,33	0,00	0,00
Pasivos financieros	290.477,76	290.477,76	290.478,00	0,00
Total ingresos	2.115.401,87	2.928.622,66	2.363.368,95	1.873.443,48

GASTOS Capítulo	Presupuesto inicial	Presupuesto Definitivo	Obligaciones reconocidas	Pagos realizados
Gastos de personal	622.658,27	609.202,96	605.325,27	581.749,14
Gastos en bienes corrientes y servicios	695.304,80	874.128,17	838.333,78	786.701,94
Gastos financieros	30.751,18	30.751,18	26.441,21	26.441,21
Transferencias corrientes	93.851,88	100.696,38	89.554,72	88.734,46
Inversiones reales	605.504,28	1.246.512,51	730.375,98	630.979,56
Transferencias de capital	0,00	0,00	0,00	0,00
Activos financieros	0,00	0,00	0,00	0,00
Pasivos financieros	67.331,46	67.331,46	67.331,46	67.331,46
Total gastos	2.115.401,87	2.928.622,66	2.357.362,42	2.181.937,77

	INDICADORES	
Población	2.367	Inversión Neta (por habitante) 296,86
Gastos de funcionamiento (por habitante)	647,75	Dependencia de transferencias corrientes 28,94
Gasto corriente (por habitante)	658,92	Deuda viva (por habitante) 337,77
Ingresos tributario (por habitante)	279,22	Nivel Endeudamiento 5,15
Ingresos corriente (por habitante)	769,05	Capacidad de endeudamiento 10,62
Ahorro Neto (por habitante)	81,69	Remanente Tesorería Gastos. Generales (por habitante) 42,91

TÉRMINO MUNICIPAL: Fustiñana

1080000 (C) Fustiñana

INGRESOS Capítulo	Presupuesto inicial	Presupuesto Definitivo	Derechos reconocidos	Cobros realizados
Impuestos directos	325.500,00	325.500,00	339.894,92	320.051,69
Impuestos indirectos	72.000,00	72.000,00	30.639,91	30.352,18
Tasas y otros ingresos	269.670,00	269.670,00	269.240,83	260.367,02
Transferencias corrientes	484.400,00	484.400,00	509.527,95	505.587,25
Ingresos patrimoniales	187.746,00	187.746,00	169.003,26	159.610,62
Enajenación de inversiones reales	8.560,00	450.475,05	429.631,30	429.631,30
Transferencias de capital	144.263,00	149.317,62	149.177,15	84.000,00
Activos financieros	0,00	6.360,03	0,00	0,00
Pasivos financieros	0,00	260.070,00	260.070,00	260.070,00
Total ingresos	1.492.139,00	2.205.538,70	2.157.185,32	2.049.670,06

GASTOS Capítulo	Presupuesto inicial	Presupuesto Definitivo	Obligaciones reconocidas	Pagos realizados
Gastos de personal	322.521,00	313.934,12	300.066,94	295.646,70
Gastos en bienes corrientes y servicios	677.009,00	715.978,93	711.849,17	664.874,41
Gastos financieros	62.997,00	50.251,41	47.046,03	47.046,03
Transferencias corrientes	122.458,00	122.458,00	117.703,27	104.237,57
Inversiones reales	199.684,00	895.446,24	806.328,52	762.248,69
Transferencias de capital	0,00	0,00	0,00	0,00
Activos financieros	0,00	0,00	0,00	0,00
Pasivos financieros	107.470,00	107.470,00	107.462,68	107.462,68
Total gastos	1.492.139,00	2.205.538,70	2.090.456,61	1.981.516,08

INDICADORES			
Población	2.427	Inversión Neta (por habitante)	155,21
Gastos de funcionamiento (por habitante)	465,44	Dependencia de transferencias corrientes	38,65
Gasto corriente (por habitante)	484,82	Deuda viva (por habitante)	690,99
Ingresos tributario (por habitante)	263,61	Nivel Endeudamiento	11,72
Ingresos corriente (por habitante)	543,18	Capacidad de endeudamiento	2,59
Ahorro Neto (por habitante)	14,08	Remanente Tesorería Gastos. Generales (por habitante)	4,85

TÉRMINO MUNICIPAL: Galar

1090000 (C) Galar
 1090300 (C) Esparza
 1090500 (C) Galar
 1090700 (C) Salinas de Pamplona
 1090900 (C) Cordovilla

1090100 (C) Arlegui
 1090400 (C) Esquíroz
 1090600 (C) Olaz-Subiza
 1090800 (C) Subiza

INGRESOS Capítulo	Presupuesto inicial	Presupuesto Definitivo	Derechos reconocidos	Cobros realizados
Impuestos directos	683.416,00	683.416,00	755.018,81	736.575,73
Impuestos indirectos	495.809,00	495.809,00	746.641,22	713.063,42
Tasas y otros ingresos	193.978,47	193.978,47	333.429,10	288.196,32
Transferencias corrientes	349.888,74	349.888,74	353.063,53	352.543,72
Ingresos patrimoniales	224.771,98	224.771,98	321.865,97	318.972,91
Enajenación de inversiones reales	2.967.423,00	2.967.423,00	0,00	0,00
Transferencias de capital	1.074.087,45	1.074.087,45	136.180,41	136.180,41
Activos financieros	0,00	405.799,19	0,00	0,00
Pasivos financieros	2.432.868,15	2.432.868,15	0,00	0,00
Total ingresos	8.422.242,79	8.828.041,98	2.646.199,04	2.545.532,51

GASTOS Capítulo	Presupuesto inicial	Presupuesto Definitivo	Obligaciones reconocidas	Pagos realizados
Gastos de personal	332.066,91	340.446,91	302.507,56	297.423,12
Gastos en bienes corrientes y servicios	918.932,03	962.732,03	878.981,30	834.131,94
Gastos financieros	24.970,00	24.970,00	3.555,30	3.555,30
Transferencias corrientes	291.239,50	294.269,50	218.572,72	206.073,31
Inversiones reales	6.442.532,55	6.784.399,32	2.913.656,99	2.744.770,84
Transferencias de capital	72.101,21	72.101,21	5.053,32	5.053,32
Activos financieros	0,00	0,00	0,00	0,00
Pasivos financieros	6.010,00	6.010,00	6.500,00	6.500,00
Total gastos	8.087.852,20	8.484.928,97	4.328.827,19	4.097.507,83

INDICADORES			
Población	1.306	Inversión Neta (por habitante)	2.230,98
Gastos de funcionamiento (por habitante)	1.072,02	Dependencia de transferencias corrientes	14,07
Gasto corriente (por habitante)	1.074,74	Deuda viva (por habitante)	18,03
Ingresos tributario (por habitante)	1.405,12	Nivel Endeudamiento	0,40
Ingresos corriente (por habitante)	1.921,91	Capacidad de endeudamiento	43,82
Ahorro Neto (por habitante)	842,19	Remanente Tesorería Gastos. Generales (por habitante)	3.701,34

TÉRMINO MUNICIPAL: Gallipienzo

1100000 (C) Gallipienzo

INGRESOS Capítulo	Presupuesto inicial	Presupuesto Definitivo	Derechos reconocidos	Cobros realizados
Impuestos directos	38.401,44	38.401,44	39.423,68	35.163,55
Impuestos indirectos	6.000,00	6.000,00	0,00	0,00
Tasas y otros ingresos	11.480,00	11.480,00	12.854,69	12.036,69
Transferencias corrientes	39.690,00	39.690,00	34.828,06	34.828,06
Ingresos patrimoniales	48.364,99	48.364,99	48.853,51	46.965,87
Enajenación de inversiones reales	0,00	0,00	0,00	0,00
Transferencias de capital	159.167,69	159.167,69	0,00	0,00
Activos financieros	0,00	0,00	0,00	0,00
Pasivos financieros	42.000,00	42.000,00	0,00	0,00
Total ingresos	345.104,12	345.104,12	135.959,94	128.994,17

GASTOS Capítulo	Presupuesto inicial	Presupuesto Definitivo	Obligaciones reconocidas	Pagos realizados
Gastos de personal	23.280,00	23.280,00	23.234,83	22.666,29
Gastos en bienes corrientes y servicios	54.390,00	54.390,00	40.672,43	38.891,31
Gastos financieros	4.808,00	4.808,00	4.031,12	4.031,12
Transferencias corrientes	32.710,00	32.710,00	28.852,36	28.589,86
Inversiones reales	212.190,30	212.190,30	9.249,67	5.865,08
Transferencias de capital	2.100,00	2.100,00	1.335,16	1.335,16
Activos financieros	0,00	0,00	0,00	0,00
Pasivos financieros	15.625,82	15.625,82	15.612,83	15.612,83
Total gastos	345.104,12	345.104,12	122.988,40	116.991,65

INDICADORES			
Población	163	Inversión Neta (por habitante)	56,75
Gastos de funcionamiento (por habitante)	569,08	Dependencia de transferencias corrientes	25,62
Gasto corriente (por habitante)	593,81	Deuda viva (por habitante)	780,53
Ingresos tributario (por habitante)	320,73	Nivel Endeudamiento	14,45
Ingresos corriente (por habitante)	834,11	Capacidad de endeudamiento	17,33
Ahorro Neto (por habitante)	144,52	Remanente Tesorería Gastos. Generales (por habitante)	332,03

TÉRMINO MUNICIPAL: Gallués

1110000 (C) Gallués
1110300 (C) Izal

1110200 (C) Iciz
1110400 (C) Uscarrés

INGRESOS Capítulo	Presupuesto inicial	Presupuesto Definitivo	Derechos reconocidos	Cobros realizados
Impuestos directos	18.640,04	18.640,04	21.278,94	20.585,74
Impuestos indirectos	4.685,36	4.685,36	240,19	240,19
Tasas y otros ingresos	9.424,26	9.424,26	8.946,56	8.731,77
Transferencias corrientes	30.551,74	33.593,24	32.804,83	31.262,40
Ingresos patrimoniales	76.207,93	76.207,93	78.217,39	78.217,39
Enajenación de inversiones reales	0,00	0,00	0,00	0,00
Transferencias de capital	191.075,24	191.075,24	63.782,45	63.782,45
Activos financieros	0,00	1.303,50	0,00	0,00
Pasivos financieros	119.729,36	119.729,36	0,00	0,00
Total ingresos	450.313,93	454.658,93	205.270,36	202.819,94

GASTOS Capítulo	Presupuesto inicial	Presupuesto Definitivo	Obligaciones reconocidas	Pagos realizados
Gastos de personal	18.508,42	22.853,42	16.172,46	16.172,46
Gastos en bienes corrientes y servicios	58.611,45	58.611,45	34.727,36	34.594,36
Gastos financieros	903,54	903,54	600,08	600,08
Transferencias corrientes	41.936,57	41.936,57	49.542,89	44.314,52
Inversiones reales	324.466,82	324.466,82	153.451,23	135.601,20
Transferencias de capital	2.975,05	2.975,05	0,00	0,00
Activos financieros	0,00	0,00	0,00	0,00
Pasivos financieros	1.180,83	1.180,83	1.162,17	1.162,17
Total gastos	448.582,68	452.927,68	255.656,19	232.444,79

INDICADORES			
Población	118	Inversión Neta (por habitante)	1.300,43
Gastos de funcionamiento (por habitante)	851,21	Dependencia de transferencias corrientes	23,19
Gasto corriente (por habitante)	856,29	Deuda viva (por habitante)	102,02
Ingresos tributario (por habitante)	258,18	Nivel Endeudamiento	1,25
Ingresos corriente (por habitante)	1.199,05	Capacidad de endeudamiento	27,76
Ahorro Neto (por habitante)	332,91	Remanente Tesorería Gastos. Generales (por habitante)	775,09

TÉRMINO MUNICIPAL: Garaioa

1120000 (C) Garaioa

INGRESOS Capítulo	Presupuesto inicial	Presupuesto Definitivo	Derechos reconocidos	Cobros realizados
Impuestos directos	7.950,00	7.950,00	8.717,99	8.590,94
Impuestos indirectos	75,00	75,00	1.461,27	1.461,27
Tasas y otros ingresos	2.152,00	2.152,00	6.166,76	6.149,94
Transferencias corrientes	46.862,00	46.862,00	44.438,02	44.138,02
Ingresos patrimoniales	81.123,00	81.123,00	58.152,11	58.152,11
Enajenación de inversiones reales	0,00	0,00	0,00	0,00
Transferencias de capital	20.525,00	20.525,00	9.055,46	9.055,46
Activos financieros	0,00	0,00	0,00	0,00
Pasivos financieros	0,00	0,00	0,00	0,00
Total ingresos	158.687,00	158.687,00	127.991,61	127.547,74

GASTOS Capítulo	Presupuesto inicial	Presupuesto Definitivo	Obligaciones reconocidas	Pagos realizados
Gastos de personal	42.235,00	42.235,00	45.752,92	45.230,60
Gastos en bienes corrientes y servicios	53.510,00	53.510,00	31.370,72	30.884,52
Gastos financieros	0,00	0,00	0,00	0,00
Transferencias corrientes	4.052,00	4.052,00	8.422,98	7.483,75
Inversiones reales	34.400,00	34.400,00	78.455,75	49.816,52
Transferencias de capital	0,00	0,00	0,00	0,00
Activos financieros	0,00	0,00	0,00	0,00
Pasivos financieros	3.590,00	3.590,00	0,00	0,00
Total gastos	137.787,00	137.787,00	164.002,37	133.415,39

INDICADORES			
Población	130	Inversión Neta (por habitante)	603,51
Gastos de funcionamiento (por habitante)	658,05	Dependencia de transferencias corrientes	37,36
Gasto corriente (por habitante)	658,05	Deuda viva (por habitante)	0,00
Ingresos tributario (por habitante)	125,74	Nivel Endeudamiento	0,00
Ingresos corriente (por habitante)	914,89	Capacidad de endeudamiento	28,07
Ahorro Neto (por habitante)	256,84	Remanente Tesorería Gastos. Generales (por habitante)	191,25

TÉRMINO MUNICIPAL: Garde

1130000 (C) Garde

INGRESOS Capítulo	Presupuesto inicial	Presupuesto Definitivo	Derechos reconocidos	Cobros realizados
Impuestos directos	19.607,33	19.607,33	18.105,51	18.105,51
Impuestos indirectos	7.212,15	7.212,15	5.008,65	5.008,65
Tasas y otros ingresos	17.967,74	17.967,74	25.537,14	25.512,47
Transferencias corrientes	46.142,00	46.142,00	41.810,74	38.411,57
Ingresos patrimoniales	109.819,46	109.819,46	48.950,86	48.950,86
Enajenación de inversiones reales	0,00	0,00	0,00	0,00
Transferencias de capital	50.500,00	183.952,17	147.872,10	147.872,10
Activos financieros	0,00	138.203,67	0,00	0,00
Pasivos financieros	77.751,32	77.751,32	0,00	0,00
Total ingresos	329.000,00	600.655,84	287.285,00	283.861,16

GASTOS Capítulo	Presupuesto inicial	Presupuesto Definitivo	Obligaciones reconocidas	Pagos realizados
Gastos de personal	49.780,95	49.780,95	31.364,16	30.684,38
Gastos en bienes corrientes y servicios	94.294,17	94.294,17	60.006,20	59.403,18
Gastos financieros	3.507,30	3.507,30	3.507,30	3.507,30
Transferencias corrientes	33.516,23	33.516,23	24.917,98	24.917,98
Inversiones reales	136.280,96	407.936,80	216.392,48	216.392,48
Transferencias de capital	3.005,06	3.005,06	0,00	0,00
Activos financieros	0,00	0,00	62,27	62,27
Pasivos financieros	8.615,33	8.615,33	8.615,33	8.615,33
Total gastos	329.000,00	600.655,84	344.865,72	343.582,92

INDICADORES			
Población	186	Inversión Neta (por habitante)	1.163,40
Gastos de funcionamiento (por habitante)	625,21	Dependencia de transferencias corrientes	29,99
Gasto corriente (por habitante)	644,06	Deuda viva (por habitante)	330,81
Ingresos tributario (por habitante)	261,57	Nivel Endeudamiento	8,70
Ingresos corriente (por habitante)	749,53	Capacidad de endeudamiento	7,89
Ahorro Neto (por habitante)	59,15	Remanente Tesorería Gastos. Generales (por habitante)	1.013,50

TÉRMINO MUNICIPAL: Garínoain

1140000 (C) Garínoain

INGRESOS Capítulo	Presupuesto inicial	Presupuesto Definitivo	Derechos reconocidos	Cobros realizados
Impuestos directos	45.792,00	45.792,00	56.912,06	46.005,47
Impuestos indirectos	45.000,00	45.000,00	68.358,18	68.358,18
Tasas y otros ingresos	57.630,00	57.630,00	69.674,69	69.674,69
Transferencias corrientes	85.155,00	85.155,00	89.967,10	89.967,10
Ingresos patrimoniales	47.853,16	47.853,16	44.233,70	43.054,03
Enajenación de inversiones reales	25.314,63	25.314,63	25.314,63	25.314,63
Transferencias de capital	181.374,77	181.374,77	148.892,39	148.892,39
Activos financieros	74.329,79	74.329,79	0,00	0,00
Pasivos financieros	0,00	150.200,00	150.200,00	150.200,00
Total ingresos	562.449,35	712.649,35	653.552,75	641.466,49

GASTOS Capítulo	Presupuesto inicial	Presupuesto Definitivo	Obligaciones reconocidas	Pagos realizados
Gastos de personal	65.309,90	67.609,90	68.335,55	68.335,55
Gastos en bienes corrientes y servicios	100.150,86	127.070,86	136.443,27	130.146,05
Gastos financieros	10.850,00	14.650,00	12.770,12	12.770,12
Transferencias corrientes	41.946,45	41.946,45	30.000,91	18.797,91
Inversiones reales	323.103,09	440.283,09	452.852,31	452.852,31
Transferencias de capital	0,00	0,00	0,00	0,00
Activos financieros	0,00	0,00	0,00	0,00
Pasivos financieros	21.089,09	21.089,09	21.958,01	21.958,01
Total gastos	562.449,39	712.649,39	722.360,17	704.859,95

INDICADORES			
Población	423	Inversión Neta (por habitante)	1.010,73
Gastos de funcionamiento (por habitante)	555,03	Dependencia de transferencias corrientes	27,33
Gasto corriente (por habitante)	585,22	Deuda viva (por habitante)	852,24
Ingresos tributario (por habitante)	460,86	Nivel Endeudamiento	10,55
Ingresos corriente (por habitante)	778,12	Capacidad de endeudamiento	18,12
Ahorro Neto (por habitante)	140,99	Remanente Tesorería Gastos. Generales (por habitante)	437,12

TÉRMINO MUNICIPAL: **Garraida**

1150000 (C) Garraida

INGRESOS Capítulo	Presupuesto inicial	Presupuesto Definitivo	Derechos reconocidos	Cobros realizados
Impuestos directos	22.790,04	22.790,04	22.968,33	22.968,33
Impuestos indirectos	7.200,00	7.200,00	7.372,11	4.506,53
Tasas y otros ingresos	49.428,31	49.428,31	105.193,80	101.314,42
Transferencias corrientes	124.728,03	127.293,03	123.235,52	121.715,52
Ingresos patrimoniales	148.916,44	148.916,44	29.583,94	29.583,94
Enajenación de inversiones reales	0,00	0,00	0,00	0,00
Transferencias de capital	522.402,54	522.402,54	0,00	0,00
Activos financieros	0,00	1.035,00	0,00	0,00
Pasivos financieros	900,00	900,00	1.653,00	1.653,00
Total ingresos	876.365,36	879.965,36	290.006,70	281.741,74

GASTOS Capítulo	Presupuesto inicial	Presupuesto Definitivo	Obligaciones reconocidas	Pagos realizados
Gastos de personal	56.875,49	60.475,49	59.624,73	58.659,58
Gastos en bienes corrientes y servicios	151.332,38	151.332,38	120.231,33	113.857,32
Gastos financieros	0,00	0,00	11.947,10	11.947,10
Transferencias corrientes	21.122,03	21.122,03	5.579,64	5.579,64
Inversiones reales	631.868,62	631.868,62	149.897,59	149.520,82
Transferencias de capital	0,00	0,00	3.000,00	3.000,00
Activos financieros	0,00	0,00	0,00	0,00
Pasivos financieros	15.166,84	15.166,84	300,00	300,00
Total gastos	876.365,36	879.965,36	350.580,39	342.864,46

INDICADORES			
Población	201	Inversión Neta (por habitante)	745,76
Gastos de funcionamiento (por habitante)	922,57	Dependencia de transferencias corrientes	42,74
Gasto corriente (por habitante)	982,00	Deuda viva (por habitante)	1.644,56
Ingresos tributario (por habitante)	674,30	Nivel Endeudamiento	4,25
Ingresos corriente (por habitante)	1.434,60	Capacidad de endeudamiento	31,44
Ahorro Neto (por habitante)	451,10	Remanente Tesorería Gastos. Generales (por habitante)	570,79

TÉRMINO MUNICIPAL: Genevilla

1160000 (C) Genevilla

INGRESOS Capítulo	Presupuesto inicial	Presupuesto Definitivo	Derechos reconocidos	Cobros realizados
Impuestos directos	20.138,01	20.138,01	20.788,16	20.695,46
Impuestos indirectos	1.202,02	1.202,02	6.219,41	5.794,16
Tasas y otros ingresos	8.499,76	8.499,76	9.445,65	9.331,12
Transferencias corrientes	25.758,67	33.600,67	28.843,10	25.102,60
Ingresos patrimoniales	11.796,50	11.796,50	11.168,05	11.159,05
Enajenación de inversiones reales	0,00	0,00	72,12	72,12
Transferencias de capital	31.760,00	54.132,02	36.222,12	31.915,18
Activos financieros	0,00	77.679,76	0,00	0,00
Pasivos financieros	21.800,86	21.800,86	0,00	0,00
Total ingresos	120.955,82	228.849,60	112.758,61	104.069,69

GASTOS Capítulo	Presupuesto inicial	Presupuesto Definitivo	Obligaciones reconocidas	Pagos realizados
Gastos de personal	6.703,90	17.391,90	10.845,06	10.603,88
Gastos en bienes corrientes y servicios	22.750,90	22.750,90	18.173,66	17.135,78
Gastos financieros	3.305,00	3.305,00	2.640,35	2.640,35
Transferencias corrientes	19.086,02	19.086,02	17.704,52	16.319,36
Inversiones reales	60.696,00	157.901,78	87.611,11	62.389,38
Transferencias de capital	0,00	0,00	0,00	0,00
Activos financieros	0,00	0,00	0,00	0,00
Pasivos financieros	8.414,00	8.414,00	8.400,00	8.400,00
Total gastos	120.955,82	228.849,60	145.374,70	117.488,75

INDICADORES			
Población	112	Inversión Neta (por habitante)	781,60
Gastos de funcionamiento (por habitante)	417,17	Dependencia de transferencias corrientes	37,72
Gasto corriente (por habitante)	440,75	Deuda viva (por habitante)	675,00
Ingresos tributario (por habitante)	325,48	Nivel Endeudamiento	14,44
Ingresos corriente (por habitante)	682,72	Capacidad de endeudamiento	24,46
Ahorro Neto (por habitante)	166,97	Remanente Tesorería Gastos. Generales (por habitante)	508,82

TÉRMINO MUNICIPAL: Goizueta

1170000 (C) Goizueta

INGRESOS Capítulo	Presupuesto inicial	Presupuesto Definitivo	Derechos reconocidos	Cobros realizados
Impuestos directos	127.733,00	127.733,00	128.766,34	97.152,02
Impuestos indirectos	7.000,00	7.000,00	16.362,45	11.009,51
Tasas y otros ingresos	28.171,00	28.171,00	34.605,26	30.255,49
Transferencias corrientes	194.656,00	194.656,00	191.579,10	185.080,16
Ingresos patrimoniales	839.230,00	839.230,00	536.870,39	363.939,90
Enajenación de inversiones reales	0,00	0,00	0,00	0,00
Transferencias de capital	290.000,00	290.000,00	256.748,80	51.604,80
Activos financieros	0,00	803.626,57	0,00	0,00
Pasivos financieros	0,00	0,00	0,00	0,00
Total ingresos	1.486.790,00	2.290.416,57	1.164.932,34	739.041,88

GASTOS Capítulo	Presupuesto inicial	Presupuesto Definitivo	Obligaciones reconocidas	Pagos realizados
Gastos de personal	213.173,00	240.392,83	235.101,59	226.407,15
Gastos en bienes corrientes y servicios	166.345,00	201.935,81	198.553,07	191.212,24
Gastos financieros	0,00	0,00	0,00	0,00
Transferencias corrientes	102.842,00	109.847,67	98.381,13	81.086,84
Inversiones reales	1.004.430,00	1.138.240,26	300.899,12	257.841,04
Transferencias de capital	0,00	0,00	0,00	0,00
Activos financieros	0,00	600.000,00	600.000,00	600.000,00
Pasivos financieros	0,00	0,00	0,00	0,00
Total gastos	1.486.790,00	2.290.416,57	1.432.934,91	1.356.547,27

INDICADORES			
Población	853	Inversión Neta (por habitante)	352,75
Gastos de funcionamiento (por habitante)	623,72	Dependencia de transferencias corrientes	21,09
Gasto corriente (por habitante)	623,72	Deuda viva (por habitante)	0,00
Ingresos tributario (por habitante)	210,71	Nivel Endeudamiento	0,00
Ingresos corriente (por habitante)	1.064,69	Capacidad de endeudamiento	41,42
Ahorro Neto (por habitante)	440,97	Remanente Tesorería Gastos. Generales (por habitante)	1.218,55

TÉRMINO MUNICIPAL: Goñi

1180000 (C) Goñi
1180200 (C) Azanza
1180400 (C) Munárriz

1180100 (C) Aizpún
1180300 () Goñi
1180500 (C) Urdánoz

INGRESOS Capítulo	Presupuesto inicial	Presupuesto Definitivo	Derechos reconocidos	Cobros realizados
Impuestos directos	31.700,00	31.700,00	36.634,99	34.655,39
Impuestos indirectos	6.000,00	6.000,00	9.183,30	9.183,30
Tasas y otros ingresos	4.746,00	4.746,00	5.085,00	1.104,96
Transferencias corrientes	49.416,00	49.416,00	55.430,57	52.723,37
Ingresos patrimoniales	26.414,00	26.414,00	31.781,13	25.358,53
Enajenación de inversiones reales	0,00	0,00	0,00	0,00
Transferencias de capital	63.500,00	1.323.500,00	835.825,73	835.825,73
Activos financieros	0,00	0,00	0,00	0,00
Pasivos financieros	30.000,00	30.000,00	12.000,00	12.000,00
Total ingresos	211.776,00	1.471.776,00	985.940,72	970.851,28

GASTOS Capítulo	Presupuesto inicial	Presupuesto Definitivo	Obligaciones reconocidas	Pagos realizados
Gastos de personal	33.484,00	33.484,00	29.249,86	28.700,76
Gastos en bienes corrientes y servicios	45.930,00	45.930,00	36.440,54	30.328,31
Gastos financieros	6.000,00	6.000,00	2.587,98	2.587,98
Transferencias corrientes	4.072,00	5.072,00	4.407,40	3.100,54
Inversiones reales	118.350,00	1.377.350,00	819.674,86	406.434,04
Transferencias de capital	60,00	60,00	30,00	0,00
Activos financieros	0,00	0,00	0,00	0,00
Pasivos financieros	180,00	180,00	0,00	0,00
Total gastos	208.076,00	1.468.076,00	892.390,64	471.151,63

INDICADORES			
Población	208	Inversión Neta (por habitante)	3.940,74
Gastos de funcionamiento (por habitante)	337,01	Dependencia de transferencias corrientes	40,13
Gasto corriente (por habitante)	349,45	Deuda viva (por habitante)	57,69
Ingresos tributario (por habitante)	244,73	Nivel Endeudamiento	1,87
Ingresos corriente (por habitante)	664,01	Capacidad de endeudamiento	47,37
Ahorro Neto (por habitante)	314,56	Remanente Tesorería Gastos. Generales (por habitante)	2.396,73

TÉRMINO MUNICIPAL: Güesa

1190000 (C) Güesa
1190200 (C) Igal

1190100 (C) Güesa

INGRESOS Capítulo	Presupuesto inicial	Presupuesto Definitivo	Derechos reconocidos	Cobros realizados
Impuestos directos	11.755,02	11.755,02	11.697,98	11.661,34
Impuestos indirectos	3.980,81	3.980,81	3.699,25	3.699,25
Tasas y otros ingresos	2.456,91	2.456,91	2.065,30	2.065,30
Transferencias corrientes	19.852,82	20.461,12	19.755,34	19.444,03
Ingresos patrimoniales	47.251,63	47.251,63	18.655,91	17.155,91
Enajenación de inversiones reales	84.755,00	84.755,00	0,00	0,00
Transferencias de capital	718.846,48	718.846,48	448.737,68	203.331,50
Activos financieros	0,00	260,70	0,00	0,00
Pasivos financieros	72.504,37	72.504,37	0,00	0,00
Total ingresos	961.403,04	962.272,04	504.611,46	257.357,33

GASTOS Capítulo	Presupuesto inicial	Presupuesto Definitivo	Obligaciones reconocidas	Pagos realizados
Gastos de personal	6.500,41	7.369,41	6.454,69	6.454,69
Gastos en bienes corrientes y servicios	30.858,90	30.858,90	14.592,51	14.592,51
Gastos financieros	4.803,04	4.803,04	289,17	289,17
Transferencias corrientes	16.547,70	16.547,70	12.614,93	12.614,93
Inversiones reales	897.544,27	897.544,27	471.649,53	174.810,00
Transferencias de capital	0,00	0,00	0,00	0,00
Activos financieros	0,00	0,00	0,00	0,00
Pasivos financieros	2.900,00	2.900,00	0,00	0,00
Total gastos	959.154,32	960.023,32	505.600,83	208.761,30

	INDICADORES	
Población	68	Inversión Neta (por habitante) 6.936,02
Gastos de funcionamiento (por habitante)	495,03	Dependencia de transferencias corrientes 35,36
Gasto corriente (por habitante)	499,28	Deuda viva (por habitante) 0,00
Ingresos tributario (por habitante)	256,80	Nivel Endeudamiento 0,52
Ingresos corriente (por habitante)	821,67	Capacidad de endeudamiento 39,24
Ahorro Neto (por habitante)	322,39	Remanente Tesorería Gastos. Generales (por habitante) 704,37

TÉRMINO MUNICIPAL: Guesálaz

1200000 (C) Guesálaz
 1200300 () Esténoz
 1200500 (C) Guembe
 1200800 (C) Iturgoyen
 1201000 (C) Lerate
 1201200 (C) Muniáin

1200100 () Arguiñano
 1200400 (C) Garisoain
 1200700 (C) Irurre
 1200900 (C) Izurzu
 1201100 (C) Muez
 1201400 (C) Vidaurre

INGRESOS Capítulo	Presupuesto inicial	Presupuesto Definitivo	Derechos reconocidos	Cobros realizados
Impuestos directos	75.987,94	75.987,94	73.951,08	73.425,22
Impuestos indirectos	18.000,00	18.000,00	30.249,47	30.249,47
Tasas y otros ingresos	40.796,32	40.796,32	47.929,57	45.497,73
Transferencias corrientes	125.992,56	125.992,56	136.103,08	132.103,08
Ingresos patrimoniales	131.976,20	131.976,20	161.352,59	68.954,67
Enajenación de inversiones reales	0,00	0,00	0,00	0,00
Transferencias de capital	221.872,21	221.872,21	145.669,00	121.102,52
Activos financieros	12.000,00	12.000,00	0,00	0,00
Pasivos financieros	7.279,17	7.279,17	0,00	0,00
Total ingresos	633.904,40	633.904,40	595.254,79	471.332,69

GASTOS Capítulo	Presupuesto inicial	Presupuesto Definitivo	Obligaciones reconocidas	Pagos realizados
Gastos de personal	72.221,85	72.221,85	55.955,77	55.955,77
Gastos en bienes corrientes y servicios	122.604,89	122.604,89	139.409,27	134.027,45
Gastos financieros	3.000,00	3.000,00	3.433,28	3.433,28
Transferencias corrientes	14.915,36	14.915,36	15.764,41	15.764,41
Inversiones reales	392.703,65	392.703,65	159.845,98	82.916,42
Transferencias de capital	0,00	0,00	0,00	0,00
Activos financieros	0,00	0,00	0,00	0,00
Pasivos financieros	21.700,65	21.700,65	19.048,60	17.862,24
Total gastos	627.146,40	627.146,40	393.457,31	309.959,57

INDICADORES			
Población	472	Inversión Neta (por habitante)	338,66
Gastos de funcionamiento (por habitante)	447,31	Dependencia de transferencias corrientes	30,27
Gasto corriente (por habitante)	454,58	Deuda viva (por habitante)	174,88
Ingresos tributario (por habitante)	322,31	Nivel Endeudamiento	5,00
Ingresos corriente (por habitante)	952,51	Capacidad de endeudamiento	48,04
Ahorro Neto (por habitante)	457,57	Remanente Tesorería Gastos. Generales (por habitante)	1.038,53

TÉRMINO MUNICIPAL: Guirguillano

1210000 () Guirguillano
1210300 (C) Guirguillano

1210200 (C) Echarren de Guirguillano

INGRESOS Capítulo	Presupuesto inicial	Presupuesto Definitivo	Derechos reconocidos	Cobros realizados
Impuestos directos	0,00	0,00	0,00	0,00
Impuestos indirectos	0,00	0,00	0,00	0,00
Tasas y otros ingresos	150,00	150,00	37,18	37,18
Transferencias corrientes	6.350,00	6.350,00	8.803,82	8.803,82
Ingresos patrimoniales	22.306,00	22.306,00	13.311,21	13.311,21
Enajenación de inversiones reales	0,00	0,00	0,00	0,00
Transferencias de capital	0,00	0,00	0,00	0,00
Activos financieros	0,00	0,00	0,00	0,00
Pasivos financieros	0,00	0,00	0,00	0,00
Total ingresos	28.806,00	28.806,00	22.152,21	22.152,21

GASTOS Capítulo	Presupuesto inicial	Presupuesto Definitivo	Obligaciones reconocidas	Pagos realizados
Gastos de personal	1.599,00	1.599,00	3.119,00	3.119,00
Gastos en bienes corrientes y servicios	16.743,00	16.743,00	10.421,80	10.421,80
Gastos financieros	3.120,00	3.120,00	2.342,15	2.342,15
Transferencias corrientes	140,00	140,00	140,00	140,00
Inversiones reales	0,00	0,00	0,00	0,00
Transferencias de capital	0,00	0,00	0,00	0,00
Activos financieros	0,00	0,00	0,00	0,00
Pasivos financieros	5.204,00	5.204,00	5.209,07	5.209,07
Total gastos	26.806,00	26.806,00	21.232,02	21.232,02

INDICADORES			
Población	92	Inversión Neta (por habitante)	0,00
Gastos de funcionamiento (por habitante)	148,70	Dependencia de transferencias corrientes	39,74
Gasto corriente (por habitante)	174,16	Deuda viva (por habitante)	728,43
Ingresos tributario (por habitante)	0,40	Nivel Endeudamiento	34,09
Ingresos corriente (por habitante)	240,78	Capacidad de endeudamiento	4,15
Ahorro Neto (por habitante)	10,00	Remanente Tesorería Gastos. Generales (por habitante)	157,62

TÉRMINO MUNICIPAL: Huarte

1220000 (C) Huarte
1220052 (C) Huarte, Patronato Municipal de Deportes

1220051 (C) Huarte, Patronato Municipal de

INGRESOS Capítulo	Presupuesto inicial	Presupuesto Definitivo	Derechos reconocidos	Cobros realizados
Impuestos directos	1.048.000,00	1.048.000,00	874.577,22	836.595,42
Impuestos indirectos	1.800.000,00	1.800.000,00	1.358.217,73	980.887,97
Tasas y otros ingresos	582.346,57	582.346,57	626.858,92	572.963,33
Transferencias corrientes	942.435,00	942.435,00	842.730,35	803.706,83
Ingresos patrimoniales	175.207,53	175.207,53	168.956,44	27.752,56
Enajenación de inversiones reales	2.943.416,00	3.200.048,17	2.419.612,20	1.685.202,81
Transferencias de capital	7.784.464,00	12.215.995,13	10.955.004,60	5.442.037,82
Activos financieros	0,00	100.830,52	0,00	0,00
Pasivos financieros	0,00	0,00	0,00	0,00
Total ingresos	15.275.869,10	20.064.862,92	17.245.957,46	10.349.146,74

GASTOS Capítulo	Presupuesto inicial	Presupuesto Definitivo	Obligaciones reconocidas	Pagos realizados
Gastos de personal	1.099.641,45	1.167.641,45	1.134.091,11	1.131.126,52
Gastos en bienes corrientes y servicios	2.246.051,77	2.352.851,77	2.178.449,74	1.704.042,75
Gastos financieros	30.035,00	64.215,81	59.608,58	59.608,58
Transferencias corrientes	362.400,00	407.711,01	372.811,87	339.969,45
Inversiones reales	11.336.705,00	15.868.907,00	13.282.775,46	9.416.419,55
Transferencias de capital	0,00	0,00	0,00	0,00
Activos financieros	150.000,00	150.000,00	418,30	418,30
Pasivos financieros	49.650,00	52.150,00	51.395,44	51.395,44
Total gastos	15.274.483,22	20.063.477,04	17.079.550,50	12.702.980,59

INDICADORES			
Población	3.340	Inversión Neta (por habitante)	3.252,44
Gastos de funcionamiento (por habitante)	1.103,40	Dependencia de transferencias corrientes	21,77
Gasto corriente (por habitante)	1.121,25	Deuda viva(por habitante)	140,55
Ingresos tributario(por habitante)	856,18	Nivel Endeudamiento	2,87
Ingresos corriente (por habitante)	1.159,08	Capacidad de endeudamiento	1,94
Ahorro Neto (por habitante)	22,45	Remanente Tesorería Gastos. Generales (por habitante)	298,30

TÉRMINO MUNICIPAL: Uharte-Arakil

1230000 (C) Uharte-Arakil

INGRESOS Capítulo	Presupuesto inicial	Presupuesto Definitivo	Derechos reconocidos	Cobros realizados
Impuestos directos	149.439,12	149.439,12	149.209,42	112.600,42
Impuestos indirectos	30.051,00	30.051,00	33.960,65	32.996,21
Tasas y otros ingresos	34.768,00	34.768,00	44.926,06	41.871,60
Transferencias corrientes	152.543,00	152.543,00	196.477,38	195.977,39
Ingresos patrimoniales	13.028,00	13.028,00	18.669,49	7.564,55
Enajenación de inversiones reales	0,00	0,00	0,00	0,00
Transferencias de capital	47.564,73	47.564,73	181.549,59	128.143,50
Activos financieros	0,00	0,00	0,00	0,00
Pasivos financieros	21.790,77	21.790,77	300.000,00	300.000,00
Total ingresos	449.184,62	449.184,62	924.792,59	819.153,67

GASTOS Capítulo	Presupuesto inicial	Presupuesto Definitivo	Obligaciones reconocidas	Pagos realizados
Gastos de personal	135.977,16	135.977,16	209.430,76	161.464,71
Gastos en bienes corrientes y servicios	147.642,97	147.642,97	157.416,00	143.568,19
Gastos financieros	250,00	250,00	12,14	12,14
Transferencias corrientes	47.744,00	47.744,00	38.241,76	26.178,36
Inversiones reales	110.189,00	110.189,00	410.334,15	384.986,05
Transferencias de capital	0,00	0,00	6.000,00	6.000,00
Activos financieros	0,00	0,00	0,00	0,00
Pasivos financieros	7.141,49	7.141,49	7.141,50	7.141,50
Total gastos	448.944,62	448.944,62	828.576,31	729.350,95

INDICADORES			
Población	787	Inversión Neta (por habitante)	521,39
Gastos de funcionamiento (por habitante)	514,72	Dependencia de transferencias corrientes	44,33
Gasto corriente (por habitante)	514,74	Deuda viva (por habitante)	0,00
Ingresos tributario (por habitante)	289,83	Nivel Endeudamiento	1,61
Ingresos corriente (por habitante)	563,21	Capacidad de endeudamiento	6,99
Ahorro Neto (por habitante)	39,39	Remanente Tesorería Gastos. Generales (por habitante)	357,18

TÉRMINO MUNICIPAL: Ibargoiti

1240000 (C) Ibargoiti

1240200 () Idocin

1240400 (C) Salinas de Ibargoiti

1240100 (C) Abízano

1240300 (C) Izco

INGRESOS Capítulo	Presupuesto inicial	Presupuesto Definitivo	Derechos reconocidos	Cobros realizados
Impuestos directos	94.700,00	94.700,00	112.664,79	110.643,67
Impuestos indirectos	10.000,00	10.000,00	12.064,56	11.951,93
Tasas y otros ingresos	12.227,69	12.227,69	14.424,25	14.085,83
Transferencias corrientes	55.252,85	55.252,85	52.478,03	52.478,03
Ingresos patrimoniales	174.954,28	174.954,28	139.765,08	137.962,04
Enajenación de inversiones reales	25.000,00	25.000,00	22.204,39	22.204,39
Transferencias de capital	208.013,50	222.153,11	190.223,80	114.944,63
Activos financieros	0,00	12.396,59	0,00	0,00
Pasivos financieros	0,00	0,00	0,00	0,00
Total ingresos	580.148,32	606.684,52	543.824,90	464.270,52

GASTOS Capítulo	Presupuesto inicial	Presupuesto Definitivo	Obligaciones reconocidas	Pagos realizados
Gastos de personal	12.612,61	17.956,61	17.201,31	17.201,31
Gastos en bienes corrientes y servicios	75.086,00	75.389,69	61.268,48	50.576,35
Gastos financieros	10.423,35	10.423,35	8.923,31	8.923,31
Transferencias corrientes	77.510,02	74.821,66	71.319,99	61.112,84
Inversiones reales	444.414,87	463.486,14	279.218,78	238.055,46
Transferencias de capital	0,00	0,00	0,00	0,00
Activos financieros	0,00	0,00	0,00	0,00
Pasivos financieros	15.921,76	15.921,76	15.771,24	15.771,24
Total gastos	635.968,61	657.999,21	453.703,11	391.640,51

INDICADORES			
Población	233	Inversión Neta (por habitante)	1.103,07
Gastos de funcionamiento (por habitante)	642,87	Dependencia de transferencias corrientes	15,84
Gasto corriente (por habitante)	681,17	Deuda viva (por habitante)	650,02
Ingresos tributario (por habitante)	597,23	Nivel Endeudamiento	7,45
Ingresos corriente (por habitante)	1.422,30	Capacidad de endeudamiento	47,35
Ahorro Neto (por habitante)	673,44	Remanente Tesorería Gastos. Generales (por habitante)	1.124,87

TÉRMINO MUNICIPAL: Igúzquiza

1250000 (C) Igúzquiza
1250200 (C) Igúzquiza
1250400 (C) Urbiola

1250100 (C) Azqueta
1250300 (C) Labeaga

INGRESOS Capítulo	Presupuesto inicial	Presupuesto Definitivo	Derechos reconocidos	Cobros realizados
Impuestos directos	41.500,00	41.500,00	49.747,21	40.435,59
Impuestos indirectos	10.000,00	10.000,00	4.388,51	2.950,56
Tasas y otros ingresos	11.159,64	11.159,64	15.049,59	14.067,21
Transferencias corrientes	110.679,17	110.679,17	116.150,11	116.137,40
Ingresos patrimoniales	74.082,97	74.082,97	52.197,83	48.194,81
Enajenación de inversiones reales	33.055,67	33.055,67	0,00	0,00
Transferencias de capital	577.492,30	577.492,30	483.790,19	483.790,19
Activos financieros	325.315,42	325.315,42	0,00	0,00
Pasivos financieros	104.906,06	104.906,06	24.000,00	24.000,00
Total ingresos	1.288.191,23	1.288.191,23	745.323,44	729.575,76

GASTOS Capítulo	Presupuesto inicial	Presupuesto Definitivo	Obligaciones reconocidas	Pagos realizados
Gastos de personal	73.360,95	73.360,95	70.874,96	70.844,96
Gastos en bienes corrientes y servicios	92.653,00	92.653,00	75.026,96	73.152,57
Gastos financieros	5.440,15	5.440,15	4.184,75	4.184,75
Transferencias corrientes	14.489,52	14.489,52	11.163,37	11.163,37
Inversiones reales	1.095.953,32	1.095.953,32	839.939,04	716.299,46
Transferencias de capital	0,00	0,00	0,00	0,00
Activos financieros	0,00	0,00	0,00	0,00
Pasivos financieros	10.741,52	10.741,52	11.776,31	10.492,57
Total gastos	1.292.638,46	1.292.638,46	1.012.965,39	886.137,68

INDICADORES			
Población	341	Inversión Neta (por habitante)	2.463,16
Gastos de funcionamiento (por habitante)	460,60	Dependencia de transferencias corrientes	48,90
Gasto corriente (por habitante)	472,87	Deuda viva (por habitante)	0,00
Ingresos tributario (por habitante)	202,89	Nivel Endeudamiento	6,72
Ingresos corriente (por habitante)	696,58	Capacidad de endeudamiento	27,16
Ahorro Neto (por habitante)	189,17	Remanente Tesorería Gastos. Generales (por habitante)	459,17

TÉRMINO MUNICIPAL: Imotz

1260000 (C) Imotz
 1260200 (C) Eraso
 1260400 (C) Latasa
 1260600 (C) Oskotz
 1260800 (C) Zarrantz

1260100 (C) Etxaleku
 1260300 (C) Goldaratz
 1260500 (C) Muskitz
 1260700 (C) Urritza

INGRESOS Capítulo	Presupuesto inicial	Presupuesto Definitivo	Derechos reconocidos	Cobros realizados
Impuestos directos	71.647,10	71.647,10	75.249,77	69.743,76
Impuestos indirectos	35.074,83	35.074,83	35.885,22	35.885,22
Tasas y otros ingresos	44.642,00	44.642,00	30.223,46	27.369,00
Transferencias corrientes	115.741,44	115.741,44	118.345,42	108.693,09
Ingresos patrimoniales	96.301,00	96.301,00	116.568,67	93.118,75
Enajenación de inversiones reales	0,00	0,00	300,50	300,50
Transferencias de capital	64.876,00	64.876,00	36.205,74	29.621,61
Activos financieros	131.280,00	131.280,00	75.270,85	75.270,85
Pasivos financieros	0,00	0,00	0,00	0,00
Total ingresos	559.562,37	559.562,37	488.049,63	440.002,78

GASTOS Capítulo	Presupuesto inicial	Presupuesto Definitivo	Obligaciones reconocidas	Pagos realizados
Gastos de personal	49.490,00	49.490,00	46.244,52	42.948,21
Gastos en bienes corrientes y servicios	119.956,00	119.956,00	89.504,67	86.283,58
Gastos financieros	14.094,00	14.094,00	11.237,43	11.237,43
Transferencias corrientes	78.073,53	78.073,53	64.180,18	62.597,60
Inversiones reales	173.742,04	140.742,04	92.735,19	80.976,62
Transferencias de capital	0,00	0,00	0,00	0,00
Activos financieros	35.000,00	35.000,00	0,00	0,00
Pasivos financieros	66.701,80	99.701,80	90.813,07	89.965,28
Total gastos	537.057,37	537.057,37	394.715,06	374.008,72

INDICADORES			
Población	411	Inversión Neta (por habitante)	224,90
Gastos de funcionamiento (por habitante)	486,45	Dependencia de transferencias corrientes	31,45
Gasto corriente (por habitante)	513,79	Deuda viva (por habitante)	986,30
Ingresos tributario (por habitante)	343,94	Nivel Endeudamiento	27,12
Ingresos corriente (por habitante)	915,50	Capacidad de endeudamiento	19,74
Ahorro Neto (por habitante)	180,76	Remanente Tesorería Gastos. Generales (por habitante)	1.063,33

TÉRMINO MUNICIPAL: Irañeta

1270000 (C) Irañeta

INGRESOS Capítulo	Presupuesto inicial	Presupuesto Definitivo	Derechos reconocidos	Cobros realizados
Impuestos directos	23.335,00	23.335,00	27.022,00	20.678,87
Impuestos indirectos	10.000,00	10.000,00	6.149,71	3.560,01
Tasas y otros ingresos	26.500,00	26.500,00	31.148,20	29.251,90
Transferencias corrientes	35.600,00	35.600,00	37.491,96	37.491,96
Ingresos patrimoniales	27.830,00	27.830,00	2.060,85	2.060,85
Enajenación de inversiones reales	0,00	0,00	17.611,03	17.611,03
Transferencias de capital	0,00	0,00	0,00	0,00
Activos financieros	0,00	0,00	0,00	0,00
Pasivos financieros	0,00	0,00	216.364,36	216.364,36
Total ingresos	123.265,00	123.265,00	337.848,11	327.018,98

GASTOS Capítulo	Presupuesto inicial	Presupuesto Definitivo	Obligaciones reconocidas	Pagos realizados
Gastos de personal	5.350,00	5.350,00	9.234,67	9.234,67
Gastos en bienes corrientes y servicios	30.313,00	30.313,00	41.845,76	35.579,62
Gastos financieros	0,00	0,00	1.180,75	1.180,75
Transferencias corrientes	11.701,00	11.701,00	15.478,76	15.478,76
Inversiones reales	74.134,00	74.134,00	445.817,98	310.177,82
Transferencias de capital	0,00	0,00	0,00	0,00
Activos financieros	0,00	0,00	0,00	0,00
Pasivos financieros	1.767,00	1.767,00	1.766,58	1.766,58
Total gastos	123.265,00	123.265,00	515.324,50	373.418,20

INDICADORES			
Población	161	Inversión Neta (por habitante)	2.659,67
Gastos de funcionamiento (por habitante)	413,41	Dependencia de transferencias corrientes	36,09
Gasto corriente (por habitante)	420,74	Deuda viva (por habitante)	1.343,88
Ingresos tributario (por habitante)	399,50	Nivel Endeudamiento	2,84
Ingresos corriente (por habitante)	645,17	Capacidad de endeudamiento	33,08
Ahorro Neto (por habitante)	213,45	Remanente Tesorería Gastos. Generales (por habitante)	-539,15

TÉRMINO MUNICIPAL: Isaba

1280000 (C) Isaba
1280052 (C) Isaba, Patronato de Cultura

1280051 (C) Isaba, Central Eléctrica Municipal

INGRESOS Capítulo	Presupuesto inicial	Presupuesto Definitivo	Derechos reconocidos	Cobros realizados
Impuestos directos	88.469,63	88.469,63	88.780,57	86.404,46
Impuestos indirectos	60.101,21	60.101,21	40.133,05	40.133,05
Tasas y otros ingresos	664.664,87	664.664,87	691.686,63	682.220,12
Transferencias corrientes	385.759,87	385.759,87	334.583,07	334.583,07
Ingresos patrimoniales	151.491,55	151.491,55	75.500,23	75.500,24
Enajenación de inversiones reales	0,00	0,00	0,00	0,00
Transferencias de capital	589.299,48	589.299,48	633.185,17	401.543,70
Activos financieros	105.225,49	307.817,57	78.000,00	78.000,00
Pasivos financieros	0,00	0,00	0,00	0,00
Total ingresos	2.045.012,10	2.247.604,18	1.941.868,72	1.698.384,64

GASTOS Capítulo	Presupuesto inicial	Presupuesto Definitivo	Obligaciones reconocidas	Pagos realizados
Gastos de personal	204.782,70	204.701,16	197.109,89	197.109,89
Gastos en bienes corrientes y servicios	827.353,21	862.708,83	865.182,43	797.930,22
Gastos financieros	24.077,56	19.931,36	19.931,36	19.931,36
Transferencias corrientes	105.880,84	80.170,84	80.170,84	79.980,61
Inversiones reales	725.621,06	922.795,26	912.422,45	589.771,72
Transferencias de capital	0,00	0,00	0,00	0,00
Activos financieros	0,00	0,00	0,00	0,00
Pasivos financieros	157.296,73	157.296,73	52.071,22	52.071,22
Total gastos	2.045.012,10	2.247.604,18	2.126.888,19	1.736.795,02

INDICADORES			
Población	500	Inversión Neta (por habitante)	1.824,84
Gastos de funcionamiento (por habitante)	2.284,93	Dependencia de transferencias corrientes	27,19
Gasto corriente (por habitante)	2.324,79	Deuda viva(por habitante)	1.085,08
Ingresos tributario(por habitante)	1.641,20	Nivel Endeudamiento	5,85
Ingresos corriente (por habitante)	2.461,37	Capacidad de endeudamiento	1,32
Ahorro Neto (por habitante)	32,44	Remanente Tesorería Gastos. Generales (por habitante)	406,85

TÉRMINO MUNICIPAL: Ituren

1290000 (C) Ituren

INGRESOS Capítulo	Presupuesto inicial	Presupuesto Definitivo	Derechos reconocidos	Cobros realizados
Impuestos directos	56.331,74	56.331,74	55.866,93	52.963,02
Impuestos indirectos	16.227,33	16.227,33	34.024,30	13.278,62
Tasas y otros ingresos	12.823,39	12.823,39	12.727,55	12.242,22
Transferencias corrientes	107.543,57	109.748,80	108.048,04	107.942,32
Ingresos patrimoniales	83.409,88	83.409,88	52.163,56	51.786,42
Enajenación de inversiones reales	84.141,70	84.141,70	0,00	0,00
Transferencias de capital	185.965,98	185.965,98	205.872,33	27.679,80
Activos financieros	0,00	0,00	0,00	0,00
Pasivos financieros	72.000,00	72.000,00	0,00	0,00
Total ingresos	618.443,59	620.648,82	468.702,71	265.892,40

GASTOS Capítulo	Presupuesto inicial	Presupuesto Definitivo	Obligaciones reconocidas	Pagos realizados
Gastos de personal	13.282,36	16.432,69	13.768,19	13.574,74
Gastos en bienes corrientes y servicios	75.758,90	75.758,90	56.689,04	47.348,82
Gastos financieros	10.314,47	10.314,47	7.209,26	7.209,26
Transferencias corrientes	74.444,18	74.444,18	72.830,31	54.454,51
Inversiones reales	328.378,84	327.433,74	262.569,89	48.654,57
Transferencias de capital	17.409,11	17.409,11	5.248,56	5.248,56
Activos financieros	0,00	0,00	0,00	0,00
Pasivos financieros	29.463,27	29.463,27	29.871,63	28.425,07
Total gastos	549.051,13	551.256,36	448.186,88	204.915,53

INDICADORES			
Población	469	Inversión Neta (por habitante)	559,85
Gastos de funcionamiento (por habitante)	305,52	Dependencia de transferencias corrientes	41,11
Gasto corriente (por habitante)	320,89	Deuda viva (por habitante)	345,08
Ingresos tributario (por habitante)	218,80	Nivel Endeudamiento	14,11
Ingresos corriente (por habitante)	560,41	Capacidad de endeudamiento	31,37
Ahorro Neto (por habitante)	175,83	Remanente Tesorería Gastos. Generales (por habitante)	-199,51

TÉRMINO MUNICIPAL: Iturmendi

1300000 (C) Iturmendi

INGRESOS Capítulo	Presupuesto inicial	Presupuesto Definitivo	Derechos reconocidos	Cobros realizados
Impuestos directos	70.395,95	70.395,95	69.483,80	69.399,71
Impuestos indirectos	7.000,00	7.000,00	12.437,89	12.437,89
Tasas y otros ingresos	27.980,12	27.980,12	22.006,91	22.000,66
Transferencias corrientes	68.062,08	68.062,08	75.558,43	75.558,43
Ingresos patrimoniales	51.291,75	51.291,75	7.498,55	7.488,55
Enajenación de inversiones reales	0,00	0,00	0,00	0,00
Transferencias de capital	117.107,11	117.107,11	16.710,25	16.410,25
Activos financieros	0,00	0,00	0,00	0,00
Pasivos financieros	4.518,34	4.518,34	0,00	0,00
Total ingresos	346.355,35	346.355,35	203.695,83	203.295,49

GASTOS Capítulo	Presupuesto inicial	Presupuesto Definitivo	Obligaciones reconocidas	Pagos realizados
Gastos de personal	37.485,50	37.485,50	38.741,18	38.094,59
Gastos en bienes corrientes y servicios	71.647,97	71.647,97	63.286,22	59.697,95
Gastos financieros	0,00	0,00	2.756,73	2.756,73
Transferencias corrientes	51.387,86	51.387,86	47.588,54	47.215,47
Inversiones reales	185.058,99	185.058,99	145.156,21	143.323,27
Transferencias de capital	0,00	0,00	0,00	0,00
Activos financieros	0,00	0,00	0,00	0,00
Pasivos financieros	775,03	775,03	775,03	775,03
Total gastos	346.355,35	346.355,35	298.303,91	291.863,04

INDICADORES			
Población	378	Inversión Neta (por habitante)	384,01
Gastos de funcionamiento (por habitante)	395,81	Dependencia de transferencias corrientes	40,41
Gasto corriente (por habitante)	403,10	Deuda viva (por habitante)	331,81
Ingresos tributario (por habitante)	274,94	Nivel Endeudamiento	1,89
Ingresos corriente (por habitante)	494,67	Capacidad de endeudamiento	18,10
Ahorro Neto (por habitante)	89,52	Remanente Tesorería Gastos. Generales (por habitante)	113,35

TÉRMINO MUNICIPAL: Iza

1310000 (C) Iza
 1310200 (C) Aldaba
 1310400 (C) Atondo
 1310600 (C) Erice
 1310800 (C) Iza
 1311000 (C) Lete
 1311200 (C) Sarasa

1310100 (C) Aguinaga
 1310300 (C) Ariz
 1310500 (C) Cía
 1310700 (C) Gulina
 1310900 (C) Larumbe
 1311100 (C) Ochovi
 1311300 (C) Sarasate

INGRESOS Capítulo	Presupuesto inicial	Presupuesto Definitivo	Derechos reconocidos	Cobros realizados
Impuestos directos	160.100,00	160.100,00	150.016,40	143.366,78
Impuestos indirectos	175.000,00	175.000,00	456.163,33	20.385,29
Tasas y otros ingresos	18.575,32	18.575,32	21.160,33	20.360,62
Transferencias corrientes	206.604,83	206.604,83	189.914,41	186.308,34
Ingresos patrimoniales	264.575,11	264.575,11	183.155,63	173.664,24
Enajenación de inversiones reales	116.270,86	116.270,86	38.344,57	38.344,57
Transferencias de capital	805.019,79	805.019,79	272.610,77	272.610,77
Activos financieros	182.592,29	182.592,29	143.803,04	143.803,04
Pasivos financieros	115.167,94	115.167,94	36.505,05	28.791,05
Total ingresos	2.043.906,14	2.043.906,14	1.491.673,53	1.027.634,70

GASTOS Capítulo	Presupuesto inicial	Presupuesto Definitivo	Obligaciones reconocidas	Pagos realizados
Gastos de personal	108.572,21	108.572,21	96.606,37	95.766,37
Gastos en bienes corrientes y servicios	313.865,24	313.865,24	245.628,72	236.030,42
Gastos financieros	20.908,44	20.908,44	19.228,33	19.228,33
Transferencias corrientes	37.462,19	37.462,19	29.138,23	29.138,23
Inversiones reales	1.378.458,88	1.378.458,88	367.163,68	327.720,24
Transferencias de capital	6.000,00	6.000,00	6.455,99	6.455,99
Activos financieros	253.770,23	253.770,23	234.000,00	234.000,00
Pasivos financieros	21.007,60	21.007,60	36.045,39	35.263,21
Total gastos	2.140.044,79	2.140.044,79	1.034.266,71	983.602,79

INDICADORES			
Población	786	Inversión Neta (por habitante)	418,34
Gastos de funcionamiento (por habitante)	472,49	Dependencia de transferencias corrientes	18,98
Gasto corriente (por habitante)	496,95	Deuda viva (por habitante)	571,83
Ingresos tributario (por habitante)	798,14	Nivel Endeudamiento	5,53
Ingresos corriente (por habitante)	1.272,79	Capacidad de endeudamiento	57,35
Ahorro Neto (por habitante)	729,98	Remanente Tesorería Gastos. Generales (por habitante)	1.578,52

TÉRMINO MUNICIPAL: Izagaondoa

1320000 (C) Izagaondoa

1320100 (C) Ardanaz

INGRESOS Capítulo	Presupuesto inicial	Presupuesto Definitivo	Derechos reconocidos	Cobros realizados
Impuestos directos	36.050,00	36.050,00	36.964,32	35.540,12
Impuestos indirectos	7.000,00	7.000,00	3.742,45	3.742,45
Tasas y otros ingresos	13.785,00	13.785,00	16.875,20	15.566,63
Transferencias corrientes	60.850,00	108.327,74	66.237,49	66.237,49
Ingresos patrimoniales	110.920,00	110.920,00	106.227,16	90.252,32
Enajenación de inversiones reales	0,00	0,00	0,00	0,00
Transferencias de capital	205.700,00	261.600,00	136.537,09	16.828,83
Activos financieros	0,00	125.600,00	40.000,00	40.000,00
Pasivos financieros	93.450,00	93.450,00	0,00	0,00
Total ingresos	527.755,00	756.732,74	406.583,71	268.167,84

GASTOS Capítulo	Presupuesto inicial	Presupuesto Definitivo	Obligaciones reconocidas	Pagos realizados
Gastos de personal	6.440,00	11.940,00	10.244,36	10.244,36
Gastos en bienes corrientes y servicios	78.070,00	96.570,00	79.254,40	79.240,00
Gastos financieros	0,00	0,00	0,00	0,00
Transferencias corrientes	70.325,00	77.325,00	64.606,21	63.731,07
Inversiones reales	370.120,00	518.097,74	211.196,00	135.769,82
Transferencias de capital	3.300,00	3.300,00	1.318,44	1.318,44
Activos financieros	0,00	50.000,00	49.898,79	49.898,79
Pasivos financieros	0,00	0,00	0,00	0,00
Total gastos	528.255,00	757.232,74	416.518,20	340.202,48

	INDICADORES	
Población	170	Inversión Neta (por habitante) 1.242,33
Gastos de funcionamiento (por habitante)	906,50	Dependencia de transferencias corrientes 28,79
Gasto corriente (por habitante)	906,50	Deuda viva (por habitante) 0,00
Ingresos tributario (por habitante)	338,72	Nivel Endeudamiento 0,00
Ingresos corriente (por habitante)	1.353,22	Capacidad de endeudamiento 33,01
Ahorro Neto (por habitante)	446,72	Remanente Tesorería Gastos. Generales (por habitante) 699,07

TÉRMINO MUNICIPAL: Izalzu

1330000 (C) Izalzu

INGRESOS Capítulo	Presupuesto inicial	Presupuesto Definitivo	Derechos reconocidos	Cobros realizados
Impuestos directos	5.949,39	5.949,39	5.353,02	5.273,87
Impuestos indirectos	280,80	280,80	57,22	57,22
Tasas y otros ingresos	8.175,22	8.175,22	8.135,28	7.150,00
Transferencias corrientes	11.572,77	11.572,77	11.697,17	11.685,74
Ingresos patrimoniales	6.549,48	6.549,48	4.708,09	3.939,45
Enajenación de inversiones reales	0,00	0,00	0,00	0,00
Transferencias de capital	8.087,69	8.087,69	0,00	0,00
Activos financieros	8.481,84	8.481,84	0,00	0,00
Pasivos financieros	0,00	0,00	0,00	0,00
Total ingresos	49.097,19	49.097,19	29.950,78	28.106,28

GASTOS Capítulo	Presupuesto inicial	Presupuesto Definitivo	Obligaciones reconocidas	Pagos realizados
Gastos de personal	1.652,27	1.652,27	1.129,15	1.129,15
Gastos en bienes corrientes y servicios	15.269,08	15.269,08	10.607,61	10.444,46
Gastos financieros	0,00	0,00	0,00	0,00
Transferencias corrientes	11.295,03	11.295,03	7.918,87	7.305,57
Inversiones reales	14.880,81	14.880,81	6.531,52	5.803,44
Transferencias de capital	6.000,00	6.000,00	0,00	0,00
Activos financieros	0,00	0,00	50.000,00	50.000,00
Pasivos financieros	0,00	0,00	0,00	0,00
Total gastos	49.097,19	49.097,19	76.187,15	74.682,62

INDICADORES			
Población	45	Inversión Neta (por habitante)	145,14
Gastos de funcionamiento (por habitante)	436,79	Dependencia de transferencias corrientes	39,05
Gasto corriente (por habitante)	436,79	Deuda viva (por habitante)	0,00
Ingresos tributario (por habitante)	301,01	Nivel Endeudamiento	0,00
Ingresos corriente (por habitante)	665,57	Capacidad de endeudamiento	34,37
Ahorro Neto (por habitante)	228,78	Remanente Tesorería Gastos. Generales (por habitante)	493,27

TÉRMINO MUNICIPAL: Jaurrieta

1340000 (C) Jaurrieta

INGRESOS Capítulo	Presupuesto inicial	Presupuesto Definitivo	Derechos reconocidos	Cobros realizados
Impuestos directos	29.064,82	29.064,82	32.172,36	30.821,51
Impuestos indirectos	6.000,00	6.000,00	1.702,09	1.649,15
Tasas y otros ingresos	26.403,29	26.403,29	21.981,41	21.066,45
Transferencias corrientes	51.566,76	51.566,76	50.741,62	50.642,45
Ingresos patrimoniales	48.141,91	48.141,91	97.177,45	74.596,66
Enajenación de inversiones reales	0,00	0,00	0,00	0,00
Transferencias de capital	226.441,57	226.441,57	220.694,37	99.855,61
Activos financieros	0,00	47.009,27	180.000,00	180.000,00
Pasivos financieros	96.829,67	96.829,67	0,00	0,00
Total ingresos	484.448,02	531.457,29	604.469,30	458.631,83

GASTOS Capítulo	Presupuesto inicial	Presupuesto Definitivo	Obligaciones reconocidas	Pagos realizados
Gastos de personal	23.173,38	23.876,34	23.098,33	22.894,53
Gastos en bienes corrientes y servicios	76.501,78	84.939,03	69.589,67	67.124,94
Gastos financieros	50,00	50,00	27,55	27,55
Transferencias corrientes	19.042,64	19.102,64	18.038,91	18.038,91
Inversiones reales	364.803,27	402.612,33	358.134,15	317.026,38
Transferencias de capital	0,00	0,00	0,00	0,00
Activos financieros	0,00	0,00	0,00	0,00
Pasivos financieros	876,95	876,95	876,95	876,95
Total gastos	484.448,02	531.457,29	469.765,56	425.989,26

INDICADORES			
Población	240	Inversión Neta (por habitante)	1.492,23
Gastos de funcionamiento (por habitante)	461,36	Dependencia de transferencias corrientes	24,90
Gasto corriente (por habitante)	461,48	Deuda viva (por habitante)	21,92
Ingresos tributario (por habitante)	232,73	Nivel Endeudamiento	0,44
Ingresos corriente (por habitante)	849,06	Capacidad de endeudamiento	45,22
Ahorro Neto (por habitante)	383,93	Remanente Tesorería Gastos. Generales (por habitante)	879,06

TÉRMINO MUNICIPAL: Javier

1350000 () Javier

INGRESOS Capítulo	Presupuesto inicial	Presupuesto Definitivo	Derechos reconocidos	Cobros realizados
Impuestos directos				
Impuestos indirectos				
Tasas y otros ingresos				
Transferencias corrientes				
Ingresos patrimoniales				
Enajenación de inversiones reales				
Transferencias de capital				
Activos financieros				
Pasivos financieros				
Total ingresos				

GASTOS Capítulo	Presupuesto inicial	Presupuesto Definitivo	Obligaciones reconocidas	Pagos realizados
Gastos de personal				
Gastos en bienes corrientes y servicios				
Gastos financieros				
Transferencias corrientes				
Inversiones reales				
Transferencias de capital				
Activos financieros				
Pasivos financieros				
Total gastos				

	INDICADORES		
Población	89	Inversión Neta (por habitante)	0,00
Gastos de funcionamiento (por habitante)	0,00	Dependencia de transferencias corrientes	0,00
Gasto corriente (por habitante)	0,00	Deuda viva (por habitante)	
Ingresos tributario (por habitante)	0,00	Nivel Endeudamiento	0,00
Ingresos corriente (por habitante)	0,00	Capacidad de endeudamiento	0,00
Ahorro Neto (por habitante)	0,00	Remanente Tesorería Gastos. Generales (por habitante)	0,00

TÉRMINO MUNICIPAL: Juslapeña

1360000 (C) Juslapeña

1360300 (C) Beorburu

1360500 (C) Larráyo

1360700 (C) Navaz

1360900 (C) Ollacarizqueta

1361100 (C) Osinaga

1360100 (C) Arístregui

1360400 (C) Garciriáin

1360600 (C) Marcaláin

1360800 (C) Nuin

1361000 (C) Osácar

1361200 (C) Unzu

INGRESOS Capítulo	Presupuesto inicial	Presupuesto Definitivo	Derechos reconocidos	Cobros realizados
Impuestos directos	46.698,63	46.698,63	48.773,61	39.449,89
Impuestos indirectos	17.429,35	17.429,35	22.516,88	22.516,88
Tasas y otros ingresos	9.331,55	9.331,55	8.703,86	7.900,36
Transferencias corrientes	91.613,03	91.613,03	109.696,22	109.650,22
Ingresos patrimoniales	126.313,00	126.313,00	110.031,84	107.973,84
Enajenación de inversiones reales	0,00	0,00	0,00	0,00
Transferencias de capital	628.404,48	628.404,48	467.886,76	463.886,76
Activos financieros	0,00	184.748,72	0,00	0,00
Pasivos financieros	138.080,46	138.080,46	0,00	0,00
Total ingresos	1.057.870,50	1.242.619,22	767.609,17	751.377,95

GASTOS Capítulo	Presupuesto inicial	Presupuesto Definitivo	Obligaciones reconocidas	Pagos realizados
Gastos de personal	38.605,67	38.605,67	43.435,90	43.435,90
Gastos en bienes corrientes y servicios	98.607,52	98.607,52	78.626,26	63.660,03
Gastos financieros	1.740,40	1.740,40	1.968,91	1.968,91
Transferencias corrientes	17.184,01	17.184,01	16.271,73	16.271,73
Inversiones reales	607.019,62	607.019,62	198.980,20	114.973,61
Transferencias de capital	270.800,41	455.549,13	393.729,66	393.729,66
Activos financieros	0,00	0,00	0,00	0,00
Pasivos financieros	9.980,53	9.980,53	3.429,61	3.429,61
Total gastos	1.043.938,16	1.228.686,88	736.442,27	637.469,45

INDICADORES			
Población	492	Inversión Neta (por habitante)	404,43
Gastos de funcionamiento (por habitante)	281,17	Dependencia de transferencias corrientes	36,60
Gasto corriente (por habitante)	285,17	Deuda viva (por habitante)	84,44
Ingresos tributario (por habitante)	162,59	Nivel Endeudamiento	1,80
Ingresos corriente (por habitante)	609,19	Capacidad de endeudamiento	52,04
Ahorro Neto (por habitante)	317,05	Remanente Tesorería Gastos. Generales (por habitante)	1.338,24

TÉRMINO MUNICIPAL: Labaien

1370000 (C) Labaien

INGRESOS Capítulo	Presupuesto inicial	Presupuesto Definitivo	Derechos reconocidos	Cobros realizados
Impuestos directos	31.715,00	31.715,00	32.201,11	31.794,53
Impuestos indirectos	2.000,00	2.000,00	5.903,91	5.903,91
Tasas y otros ingresos	9.723,19	9.723,19	8.365,09	6.918,58
Transferencias corrientes	73.053,79	77.583,27	63.767,61	63.467,61
Ingresos patrimoniales	166.985,00	166.985,00	50.096,55	47.267,73
Enajenación de inversiones reales	0,00	0,00	0,00	0,00
Transferencias de capital	194.901,37	194.901,37	62.246,23	58.680,02
Activos financieros	0,00	481,64	0,00	0,00
Pasivos financieros	0,00	0,00	0,00	0,00
Total ingresos	478.378,35	483.389,47	222.580,50	214.032,38

GASTOS Capítulo	Presupuesto inicial	Presupuesto Definitivo	Obligaciones reconocidas	Pagos realizados
Gastos de personal	21.671,10	26.682,22	21.175,31	20.969,74
Gastos en bienes corrientes y servicios	66.072,80	66.072,80	50.763,61	46.441,35
Gastos financieros	0,00	0,00	0,00	0,00
Transferencias corrientes	35.484,10	35.484,10	34.400,04	34.400,04
Inversiones reales	355.150,35	355.150,35	108.095,76	104.648,29
Transferencias de capital	0,00	0,00	0,00	0,00
Activos financieros	0,00	0,00	0,00	0,00
Pasivos financieros	0,00	0,00	0,00	0,00
Total gastos	478.378,35	483.389,47	214.434,72	206.459,42

INDICADORES			
Población	269	Inversión Neta (por habitante)	401,84
Gastos de funcionamiento (por habitante)	395,31	Dependencia de transferencias corrientes	39,77
Gasto corriente (por habitante)	395,31	Deuda viva (por habitante)	0,00
Ingresos tributario (por habitante)	172,75	Nivel Endeudamiento	0,00
Ingresos corriente (por habitante)	596,04	Capacidad de endeudamiento	33,68
Ahorro Neto (por habitante)	200,73	Remanente Tesorería Gastos. Generales (por habitante)	845,83

TÉRMINO MUNICIPAL: Lakuntza

1380000 (C) Lakuntza

INGRESOS Capítulo	Presupuesto inicial	Presupuesto Definitivo	Derechos reconocidos	Cobros realizados
Impuestos directos	135.353,00	135.353,00	139.587,35	127.279,12
Impuestos indirectos	39.065,00	39.065,00	91.317,29	91.317,29
Tasas y otros ingresos	120.065,00	120.065,00	132.247,57	129.015,99
Transferencias corrientes	215.440,00	215.440,00	211.526,49	211.526,49
Ingresos patrimoniales	39.291,39	39.291,39	25.671,65	25.671,65
Enajenación de inversiones reales	262.004,90	262.004,90	481.362,04	481.362,03
Transferencias de capital	215.887,20	215.887,20	147.886,14	135.790,14
Activos financieros	0,00	0,00	0,00	0,00
Pasivos financieros	33.834,80	33.834,80	0,00	0,00
Total ingresos	1.060.941,29	1.060.941,29	1.229.598,53	1.201.962,71

GASTOS Capítulo	Presupuesto inicial	Presupuesto Definitivo	Obligaciones reconocidas	Pagos realizados
Gastos de personal	162.536,40	162.536,40	171.924,99	171.924,99
Gastos en bienes corrientes y servicios	219.830,91	219.830,91	257.591,45	238.570,91
Gastos financieros	13.192,21	13.192,21	19.937,64	19.937,64
Transferencias corrientes	87.226,86	87.226,86	86.420,73	70.065,57
Inversiones reales	290.670,73	290.670,73	410.598,90	410.001,28
Transferencias de capital	0,00	0,00	0,00	0,00
Activos financieros	0,00	0,00	0,00	0,00
Pasivos financieros	287.484,17	287.484,17	216.765,26	216.765,26
Total gastos	1.060.941,28	1.060.941,28	1.163.238,97	1.127.265,65

INDICADORES			
Población	1.049	Inversión Neta (por habitante)	-67,46
Gastos de funcionamiento (por habitante)	491,84	Dependencia de transferencias corrientes	35,23
Gasto corriente (por habitante)	510,84	Deuda viva (por habitante)	413,33
Ingresos tributario (por habitante)	346,19	Nivel Endeudamiento	39,43
Ingresos corriente (por habitante)	572,31	Capacidad de endeudamiento	-25,37
Ahorro Neto (por habitante)	-145,18	Remanente Tesorería Gastos. Generales (por habitante)	15,64

TÉRMINO MUNICIPAL: Lana

1390000 (C) Lana
1390200 (C) Gastiáin
1390400 (C) Ulíbarri

1390100 (C) Galbarra
1390300 (C) Narcué
1390500 (C) Vitoria

INGRESOS Capítulo	Presupuesto inicial	Presupuesto Definitivo	Derechos reconocidos	Cobros realizados
Impuestos directos	26.066,26	26.066,26	27.662,91	27.657,09
Impuestos indirectos	3.606,07	3.606,07	3.434,77	3.434,77
Tasas y otros ingresos	9.137,65	9.137,65	8.911,97	5.725,06
Transferencias corrientes	73.086,10	77.007,20	75.345,61	70.989,52
Ingresos patrimoniales	75.907,96	87.607,39	84.659,00	69.159,00
Enajenación de inversiones reales	0,00	0,00	0,00	0,00
Transferencias de capital	547.322,35	616.299,61	477.674,18	333.466,79
Activos financieros	0,00	6.967,79	0,00	0,00
Pasivos financieros	130.654,84	130.654,84	36.060,73	36.060,73
Total ingresos	865.781,23	957.346,81	713.749,17	546.492,96

GASTOS Capítulo	Presupuesto inicial	Presupuesto Definitivo	Obligaciones reconocidas	Pagos realizados
Gastos de personal	40.918,81	46.262,81	40.766,36	39.446,70
Gastos en bienes corrientes y servicios	80.556,48	80.556,48	36.929,23	36.166,40
Gastos financieros	9.919,72	9.919,72	6.538,78	6.538,78
Transferencias corrientes	9.193,32	9.193,32	7.580,86	7.524,37
Inversiones reales	677.457,97	763.679,55	599.735,66	409.448,51
Transferencias de capital	4.113,63	4.113,63	0,00	0,00
Activos financieros	0,00	0,00	0,00	0,00
Pasivos financieros	22.130,45	22.130,45	20.158,12	20.158,12
Total gastos	844.290,38	935.855,96	711.709,01	519.282,88

INDICADORES			
Población	213	Inversión Neta (por habitante)	2.815,66
Gastos de funcionamiento (por habitante)	400,36	Dependencia de transferencias corrientes	37,67
Gasto corriente (por habitante)	431,06	Deuda viva (por habitante)	96,18
Ingresos tributario (por habitante)	187,84	Nivel Endeudamiento	13,35
Ingresos corriente (por habitante)	939,03	Capacidad de endeudamiento	44,02
Ahorro Neto (por habitante)	413,34	Remanente Tesorería Gastos. Generales (por habitante)	1.478,63

TÉRMINO MUNICIPAL: Lantz

1400000 (C) Lantz

INGRESOS Capítulo	Presupuesto inicial	Presupuesto Definitivo	Derechos reconocidos	Cobros realizados
Impuestos directos	24.193,00	24.193,00	22.676,82	22.676,82
Impuestos indirectos	12.824,00	12.824,00	20.920,08	20.920,08
Tasas y otros ingresos	4.629,00	4.629,00	2.874,69	2.874,69
Transferencias corrientes	20.223,00	20.223,00	19.689,60	19.689,60
Ingresos patrimoniales	40.329,00	40.329,00	36.014,77	36.014,77
Enajenación de inversiones reales	0,00	0,00	0,00	0,00
Transferencias de capital	1.201,00	1.201,00	1.202,02	1.202,02
Activos financieros	0,00	0,00	0,00	0,00
Pasivos financieros	0,00	0,00	0,00	0,00
Total ingresos	103.399,00	103.399,00	103.377,98	103.377,98

GASTOS Capítulo	Presupuesto inicial	Presupuesto Definitivo	Obligaciones reconocidas	Pagos realizados
Gastos de personal	5.007,00	5.007,00	4.617,30	4.617,30
Gastos en bienes corrientes y servicios	85.636,00	85.636,00	83.865,33	83.865,33
Gastos financieros	0,00	0,00	0,00	0,00
Transferencias corrientes	12.636,00	12.636,00	8.958,22	8.958,22
Inversiones reales	0,00	0,00	0,00	0,00
Transferencias de capital	120,00	120,00	120,00	120,00
Activos financieros	0,00	0,00	0,00	0,00
Pasivos financieros	0,00	0,00	0,00	0,00
Total gastos	103.399,00	103.399,00	97.560,85	97.560,85

INDICADORES			
Población	121	Inversión Neta (por habitante)	0,00
Gastos de funcionamiento (por habitante)	805,30	Dependencia de transferencias corrientes	19,27
Gasto corriente (por habitante)	805,30	Deuda viva (por habitante)	0,00
Ingresos tributario (por habitante)	384,06	Nivel Endeudamiento	0,00
Ingresos corriente (por habitante)	844,43	Capacidad de endeudamiento	4,63
Ahorro Neto (por habitante)	39,13	Remanente Tesorería Gastos. Generales (por habitante)	2.076,40

TÉRMINO MUNICIPAL: Lapoblación**1410000 (C) Lapoblación**
1410200 (C) Meano**1410100 (C) Lapoblación**

INGRESOS Capítulo	Presupuesto inicial	Presupuesto Definitivo	Derechos reconocidos	Cobros realizados
Impuestos directos	44.261,11	44.261,11	45.390,00	44.276,55
Impuestos indirectos	2.000,00	2.000,00	910,12	803,50
Tasas y otros ingresos	14.683,37	14.683,37	16.937,06	14.338,89
Transferencias corrientes	46.257,27	46.257,27	51.757,82	51.611,40
Ingresos patrimoniales	16.879,75	16.879,75	16.511,64	16.076,11
Enajenación de inversiones reales	0,00	0,00	7.000,00	7.000,00
Transferencias de capital	130.061,99	170.209,07	36.229,78	32.310,08
Activos financieros	0,00	2.981,00	0,00	0,00
Pasivos financieros	123.423,05	123.423,05	0,00	0,00
Total ingresos	377.566,54	420.694,62	174.736,42	166.416,53

GASTOS Capítulo	Presupuesto inicial	Presupuesto Definitivo	Obligaciones reconocidas	Pagos realizados
Gastos de personal	5.889,41	16.707,41	9.605,52	4.195,14
Gastos en bienes corrientes y servicios	53.413,33	53.413,33	44.065,52	37.475,29
Gastos financieros	36,00	36,00	28,26	28,26
Transferencias corrientes	28.417,84	28.417,84	23.391,62	20.388,53
Inversiones reales	291.585,96	323.896,04	63.455,96	30.713,88
Transferencias de capital	0,00	0,00	180,00	180,00
Activos financieros	0,00	0,00	0,00	0,00
Pasivos financieros	1.300,00	1.300,00	1.505,70	1.505,70
Total gastos	380.642,54	423.770,62	142.232,58	94.486,80

INDICADORES			
Población	178	Inversión Neta (por habitante)	317,17
Gastos de funcionamiento (por habitante)	432,94	Dependencia de transferencias corrientes	39,36
Gasto corriente (por habitante)	433,10	Deuda viva (por habitante)	0,00
Ingresos tributario (por habitante)	355,27	Nivel Endeudamiento	1,17
Ingresos corriente (por habitante)	738,80	Capacidad de endeudamiento	40,23
Ahorro Neto (por habitante)	297,25	Remanente Tesorería Gastos. Generales (por habitante)	340,35

TÉRMINO MUNICIPAL: Larraga

1420000 (C) Larraga

INGRESOS Capítulo	Presupuesto inicial	Presupuesto Definitivo	Derechos reconocidos	Cobros realizados
Impuestos directos	321.000,00	321.000,00	297.488,05	259.217,90
Impuestos indirectos	120.000,00	120.000,00	122.496,89	121.663,63
Tasas y otros ingresos	145.750,00	145.750,00	195.906,42	188.818,27
Transferencias corrientes	523.100,00	523.100,00	477.032,71	458.122,72
Ingresos patrimoniales	201.730,00	201.730,00	205.050,38	186.192,67
Enajenación de inversiones reales	138.000,00	138.000,00	38.236,55	38.236,55
Transferencias de capital	2.272.030,00	2.272.030,00	152.438,45	76.296,05
Activos financieros	0,00	0,00	0,00	0,00
Pasivos financieros	1.110.622,00	1.110.622,00	0,00	0,00
Total ingresos	4.832.232,00	4.832.232,00	1.488.649,45	1.328.547,79

GASTOS Capítulo	Presupuesto inicial	Presupuesto Definitivo	Obligaciones reconocidas	Pagos realizados
Gastos de personal	347.885,00	347.885,00	253.029,81	251.281,99
Gastos en bienes corrientes y servicios	652.215,00	652.215,00	691.306,95	647.323,31
Gastos financieros	61.030,00	61.030,00	34.720,70	27.442,92
Transferencias corrientes	13.270,00	13.270,00	37.269,11	37.269,11
Inversiones reales	3.684.077,00	3.684.077,00	210.295,57	210.295,57
Transferencias de capital	0,00	0,00	0,00	0,00
Activos financieros	0,00	0,00	0,00	0,00
Pasivos financieros	73.755,00	73.755,00	99.693,96	95.888,71
Total gastos	4.832.232,00	4.832.232,00	1.326.316,10	1.269.501,61

INDICADORES			
Población	1.974	Inversión Neta (por habitante)	87,16
Gastos de funcionamiento (por habitante)	497,27	Dependencia de transferencias corrientes	36,75
Gasto corriente (por habitante)	514,86	Deuda viva (por habitante)	280,48
Ingresos tributario (por habitante)	312,00	Nivel Endeudamiento	10,36
Ingresos corriente (por habitante)	657,54	Capacidad de endeudamiento	14,02
Ahorro Neto (por habitante)	92,18	Remanente Tesorería Gastos. Generales (por habitante)	37,57

TÉRMINO MUNICIPAL: Larraona

1430000 (C) Larraona

INGRESOS Capítulo	Presupuesto inicial	Presupuesto Definitivo	Derechos reconocidos	Cobros realizados
Impuestos directos	16.303,29	16.303,29	16.595,96	15.261,66
Impuestos indirectos	4.850,76	4.850,76	4.853,98	4.853,98
Tasas y otros ingresos	12.153,71	12.153,71	10.412,16	10.101,96
Transferencias corrientes	28.615,86	28.615,86	28.907,40	28.907,40
Ingresos patrimoniales	1.349,44	1.349,44	12.493,40	11.904,44
Enajenación de inversiones reales	0,00	0,00	0,00	0,00
Transferencias de capital	5.500,00	5.500,00	5.522,80	5.522,80
Activos financieros	0,00	0,00	0,00	0,00
Pasivos financieros	7.007,65	7.007,65	0,00	0,00
Total ingresos	75.780,71	75.780,71	78.785,70	76.552,24

GASTOS Capítulo	Presupuesto inicial	Presupuesto Definitivo	Obligaciones reconocidas	Pagos realizados
Gastos de personal	19.340,15	19.340,15	16.037,75	15.829,61
Gastos en bienes corrientes y servicios	25.440,56	25.440,56	24.106,12	24.034,07
Gastos financieros	0,00	0,00	0,00	0,00
Transferencias corrientes	3.100,00	3.100,00	2.763,95	2.599,42
Inversiones reales	27.800,00	27.800,00	23.723,99	23.607,27
Transferencias de capital	100,00	100,00	30,05	30,05
Activos financieros	0,00	0,00	0,00	0,00
Pasivos financieros	0,00	0,00	0,00	0,00
Total gastos	75.780,71	75.780,71	66.661,86	66.100,42

INDICADORES			
Población	145	Inversión Neta (por habitante)	163,61
Gastos de funcionamiento (por habitante)	295,92	Dependencia de transferencias corrientes	39,46
Gasto corriente (por habitante)	295,92	Deuda viva (por habitante)	0,00
Ingresos tributario (por habitante)	219,74	Nivel Endeudamiento	0,00
Ingresos corriente (por habitante)	505,26	Capacidad de endeudamiento	41,43
Ahorro Neto (por habitante)	209,35	Remanente Tesorería Gastos. Generales (por habitante)	457,15

TÉRMINO MUNICIPAL: Larraun

1440000 (C) Larraun
 1440200 (C) Aldatz
 1440400 (C) Arruitz
 1440600 (C) Azpirotz
 1440800 (C) Etxarri
 1441000 (C) Gorriti
 1441200 (C) Iribas
 1441500 (C) Mugiro

1440100 (C) Albiasu
 1440300 (C) Alli
 1440500 (C) Astitz
 1440700 (C) Baraibar
 1440900 (C) Errazkin
 1441100 () Uitz
 1441400 (C) Madotz
 1441600 (C) Oderitz

INGRESOS Capítulo	Presupuesto inicial	Presupuesto Definitivo	Derechos reconocidos	Cobros realizados
Impuestos directos	150.633,09	150.633,09	146.066,18	126.695,85
Impuestos indirectos	30.000,00	30.000,00	31.050,25	21.540,11
Tasas y otros ingresos	96.884,46	96.884,46	101.722,51	96.321,08
Transferencias corrientes	291.813,22	294.300,82	315.541,02	260.718,28
Ingresos patrimoniales	181.705,52	181.705,52	175.257,58	169.991,98
Enajenación de inversiones reales	0,00	0,00	0,00	0,00
Transferencias de capital	83.742,83	83.742,83	85.856,08	85.356,08
Activos financieros	0,00	32.051,93	0,00	0,00
Pasivos financieros	0,00	0,00	210.202,00	210.202,00
Total ingresos	834.779,12	869.318,65	1.065.695,62	970.825,38

GASTOS Capítulo	Presupuesto inicial	Presupuesto Definitivo	Obligaciones reconocidas	Pagos realizados
Gastos de personal	152.893,50	153.800,17	162.648,50	157.738,17
Gastos en bienes corrientes y servicios	350.250,33	352.668,33	454.966,91	440.946,40
Gastos financieros	14.850,00	14.850,00	12.843,38	12.843,38
Transferencias corrientes	123.710,60	124.925,46	130.532,42	107.855,68
Inversiones reales	117.709,21	147.709,21	222.223,08	191.723,09
Transferencias de capital	12.973,00	12.973,00	14.110,19	14.110,19
Activos financieros	0,00	0,00	0,00	0,00
Pasivos financieros	19.371,00	19.371,00	38.729,29	38.729,29
Total gastos	791.757,64	826.297,17	1.036.053,77	963.946,20

TÉRMINO MUNICIPAL: Larraun

1440000 (C) Larraun
 1440200 (C) Aldatz
 1440400 (C) Arruitz
 1440600 (C) Azpirotz
 1440800 (C) Etxarri
 1441000 (C) Gorriti
 1441200 (C) Iribas
 1441500 (C) Mugiro

1440100 (C) Albiasu
 1440300 (C) Alli
 1440500 (C) Astitz
 1440700 (C) Baraibar
 1440900 (C) Errazkin
 1441100 () Uitz
 1441400 (C) Madotz
 1441600 (C) Oderitz

INDICADORES			
Población	1.054	Inversión Neta (por habitante)	210,84
Gastos de funcionamiento (por habitante)	709,82	Dependencia de transferencias corrientes	41,00
Gasto corriente (por habitante)	722,00	Deuda viva(por habitante)	334,38
Ingresos tributario(por habitante)	264,55	Nivel Endeudamiento	6,70
Ingresos corriente (por habitante)	730,21	Capacidad de endeudamiento	-3,91
Ahorro Neto (por habitante)	-28,54	Remanente Tesorería Gastos. Generales (por habitante)	534,42

TÉRMINO MUNICIPAL: Lazagurría

1450000 (C) Lazagurría

INGRESOS Capítulo	Presupuesto inicial	Presupuesto Definitivo	Derechos reconocidos	Cobros realizados
Impuestos directos	30.800,00	30.800,00	31.211,25	31.050,04
Impuestos indirectos	12.000,00	12.000,00	3.044,12	2.798,62
Tasas y otros ingresos	4.450,00	4.450,00	3.821,69	3.551,69
Transferencias corrientes	49.190,00	100.190,00	100.853,82	98.146,74
Ingresos patrimoniales	51.660,00	51.660,00	49.636,00	47.790,85
Enajenación de inversiones reales	0,00	0,00	0,00	0,00
Transferencias de capital	97.500,00	97.500,00	104.942,49	104.942,49
Activos financieros	0,00	14.690,79	0,00	0,00
Pasivos financieros	75.880,00	75.880,00	0,00	0,00
Total ingresos	321.480,00	387.170,79	293.509,37	288.280,43

GASTOS Capítulo	Presupuesto inicial	Presupuesto Definitivo	Obligaciones reconocidas	Pagos realizados
Gastos de personal	33.420,00	31.420,00	26.351,63	25.928,09
Gastos en bienes corrientes y servicios	74.860,00	138.360,00	125.350,92	117.655,03
Gastos financieros	0,00	0,00	0,00	0,00
Transferencias corrientes	10.500,00	10.500,00	9.162,72	8.687,04
Inversiones reales	202.700,00	206.890,79	187.469,03	187.469,03
Transferencias de capital	0,00	0,00	0,00	0,00
Activos financieros	0,00	0,00	0,00	0,00
Pasivos financieros	0,00	0,00	0,00	0,00
Total gastos	321.480,00	387.170,79	348.334,30	339.739,19

INDICADORES			
Población	208	Inversión Neta (por habitante)	901,29
Gastos de funcionamiento (por habitante)	773,39	Dependencia de transferencias corrientes	53,48
Gasto corriente (por habitante)	773,39	Deuda viva (por habitante)	0,00
Ingresos tributario (por habitante)	183,06	Nivel Endeudamiento	0,00
Ingresos corriente (por habitante)	906,57	Capacidad de endeudamiento	14,69
Ahorro Neto (por habitante)	133,18	Remanente Tesorería Gastos. Generales (por habitante)	239,65

TÉRMINO MUNICIPAL: Leache

1460000 (C) Leache

INGRESOS Capítulo	Presupuesto inicial	Presupuesto Definitivo	Derechos reconocidos	Cobros realizados
Impuestos directos	8.865,00	8.865,00	9.790,77	9.694,01
Impuestos indirectos	0,00	109,94	2.154,06	1.738,45
Tasas y otros ingresos	3.627,21	3.627,21	8.301,19	4.813,05
Transferencias corrientes	11.189,00	11.189,00	12.405,66	10.722,86
Ingresos patrimoniales	46.437,46	46.437,46	48.978,69	48.974,64
Enajenación de inversiones reales	0,00	0,00	0,00	0,00
Transferencias de capital	255.833,43	255.833,43	257.072,69	225.692,68
Activos financieros	0,00	0,00	0,00	0,00
Pasivos financieros	164.580,63	164.580,63	156.250,00	156.250,00
Total ingresos	490.532,73	490.642,67	494.953,06	457.885,69

GASTOS Capítulo	Presupuesto inicial	Presupuesto Definitivo	Obligaciones reconocidas	Pagos realizados
Gastos de personal	3.130,00	3.130,00	2.088,73	1.802,23
Gastos en bienes corrientes y servicios	22.136,51	22.246,45	20.039,99	19.665,22
Gastos financieros	1.266,00	1.266,00	1.170,61	1.170,61
Transferencias corrientes	4.753,30	4.753,30	4.292,83	3.877,45
Inversiones reales	388.019,02	388.019,02	376.408,57	355.437,05
Transferencias de capital	789,00	789,00	372,61	372,61
Activos financieros	0,00	0,00	0,00	0,00
Pasivos financieros	72.121,70	72.121,70	76.128,70	76.128,70
Total gastos	492.215,53	492.325,47	480.502,04	458.453,87

INDICADORES			
Población	48	Inversión Neta (por habitante)	7.841,85
Gastos de funcionamiento (por habitante)	550,45	Dependencia de transferencias corrientes	15,20
Gasto corriente (por habitante)	574,84	Deuda viva (por habitante)	0,00
Ingresos tributario (por habitante)	421,79	Nivel Endeudamiento	94,69
Ingresos corriente (por habitante)	1.700,63	Capacidad de endeudamiento	-27,06
Ahorro Neto (por habitante)	-460,22	Remanente Tesorería Gastos. Generales (por habitante)	734,18

TÉRMINO MUNICIPAL: Legarda

1470000 (C) Legarda

INGRESOS Capítulo	Presupuesto inicial	Presupuesto Definitivo	Derechos reconocidos	Cobros realizados
Impuestos directos	13.129,00	13.129,00	12.954,90	10.652,89
Impuestos indirectos	3.000,00	3.000,00	8.427,52	8.379,94
Tasas y otros ingresos	1.595,00	1.595,00	3.168,69	3.168,69
Transferencias corrientes	15.921,00	15.921,00	20.594,01	20.961,30
Ingresos patrimoniales	14.137,00	14.137,00	2.128,44	1.778,66
Enajenación de inversiones reales	0,00	0,00	0,00	0,00
Transferencias de capital	28.913,00	28.913,00	17.983,30	9.343,30
Activos financieros	0,00	0,00	0,00	0,00
Pasivos financieros	11.883,00	11.883,00	11.871,12	11.871,12
Total ingresos	88.578,00	88.578,00	77.127,98	66.155,90

GASTOS Capítulo	Presupuesto inicial	Presupuesto Definitivo	Obligaciones reconocidas	Pagos realizados
Gastos de personal	3.482,00	3.482,00	3.210,26	2.752,65
Gastos en bienes corrientes y servicios	18.617,00	18.617,00	14.414,33	13.741,42
Gastos financieros	296,00	296,00	18,17	18,17
Transferencias corrientes	6.440,00	6.440,00	8.231,66	8.231,66
Inversiones reales	58.951,00	58.951,00	55.950,10	40.924,80
Transferencias de capital	0,00	0,00	0,00	0,00
Activos financieros	0,00	0,00	120,22	120,22
Pasivos financieros	792,00	792,00	0,00	0,00
Total gastos	88.578,00	88.578,00	81.944,74	65.788,92

INDICADORES			
Población	96	Inversión Neta (por habitante)	582,81
Gastos de funcionamiento (por habitante)	269,34	Dependencia de transferencias corrientes	43,56
Gasto corriente (por habitante)	269,53	Deuda viva (por habitante)	0,00
Ingresos tributario (por habitante)	255,74	Nivel Endeudamiento	0,04
Ingresos corriente (por habitante)	492,43	Capacidad de endeudamiento	45,27
Ahorro Neto (por habitante)	222,91	Remanente Tesorería Gastos. Generales (por habitante)	56,13

TÉRMINO MUNICIPAL: Legaria

1480000 (C) Legaria

INGRESOS Capítulo	Presupuesto inicial	Presupuesto Definitivo	Derechos reconocidos	Cobros realizados
Impuestos directos	28.242,51	28.242,51	25.666,30	16.764,70
Impuestos indirectos	3.000,00	3.000,00	9.022,80	9.022,80
Tasas y otros ingresos	2.125,61	2.125,61	13.231,77	13.231,77
Transferencias corrientes	30.351,11	30.351,11	28.737,63	28.737,63
Ingresos patrimoniales	33.372,89	33.372,89	11.074,08	8.269,79
Enajenación de inversiones reales	0,00	0,00	0,00	0,00
Transferencias de capital	305.383,87	305.383,87	167.974,85	167.974,85
Activos financieros	0,00	0,00	0,00	0,00
Pasivos financieros	56.558,72	56.558,72	145.000,00	145.000,00
Total ingresos	459.034,71	459.034,71	400.707,43	389.001,54

GASTOS Capítulo	Presupuesto inicial	Presupuesto Definitivo	Obligaciones reconocidas	Pagos realizados
Gastos de personal	18.418,79	18.418,79	33.513,61	33.513,61
Gastos en bienes corrientes y servicios	28.828,06	28.828,06	39.192,57	36.589,08
Gastos financieros	0,00	0,00	0,00	0,00
Transferencias corrientes	3.285,61	3.285,61	6.008,00	5.662,45
Inversiones reales	408.502,25	408.502,25	298.381,51	291.847,33
Transferencias de capital	0,00	0,00	0,00	0,00
Activos financieros	0,00	0,00	0,00	0,00
Pasivos financieros	0,00	0,00	0,00	0,00
Total gastos	459.034,71	459.034,71	377.095,69	367.612,47

INDICADORES			
Población	122	Inversión Neta (por habitante)	2.445,75
Gastos de funcionamiento (por habitante)	645,20	Dependencia de transferencias corrientes	32,76
Gasto corriente (por habitante)	645,20	Deuda viva (por habitante)	1.188,52
Ingresos tributario (por habitante)	392,79	Nivel Endeudamiento	0,00
Ingresos corriente (por habitante)	719,12	Capacidad de endeudamiento	10,28
Ahorro Neto (por habitante)	73,92	Remanente Tesorería Gastos. Generales (por habitante)	435,38

TÉRMINO MUNICIPAL: Leitza

1490000 (C) Leitza

INGRESOS Capítulo	Presupuesto inicial	Presupuesto Definitivo	Derechos reconocidos	Cobros realizados
Impuestos directos	462.300,00	462.300,00	467.503,87	431.686,70
Impuestos indirectos	282.000,00	282.000,00	186.964,30	179.331,99
Tasas y otros ingresos	196.211,14	199.211,14	205.449,14	185.097,61
Transferencias corrientes	790.142,00	804.783,24	792.536,22	739.891,74
Ingresos patrimoniales	243.440,52	243.440,52	162.000,01	47.585,40
Enajenación de inversiones reales	12.000,00	12.000,00	6.221,50	6.221,50
Transferencias de capital	535.531,24	765.627,57	556.135,68	333.977,06
Activos financieros	0,00	146.554,58	0,00	0,00
Pasivos financieros	60.000,00	339.668,73	375.000,00	375.000,00
Total ingresos	2.581.624,90	3.255.585,78	2.751.810,72	2.298.792,00

GASTOS Capítulo	Presupuesto inicial	Presupuesto Definitivo	Obligaciones reconocidas	Pagos realizados
Gastos de personal	520.381,00	525.781,00	519.727,06	511.226,08
Gastos en bienes corrientes y servicios	813.697,08	840.357,08	804.030,08	708.602,91
Gastos financieros	135.366,73	115.366,73	113.013,05	113.013,05
Transferencias corrientes	192.579,72	214.379,72	207.015,68	186.708,73
Inversiones reales	514.043,88	1.153.144,76	984.710,52	788.347,44
Transferencias de capital	133.711,47	133.711,47	0,00	0,00
Activos financieros	0,00	1.000,00	1.000,00	1.000,00
Pasivos financieros	271.845,02	271.845,02	271.844,86	271.844,86
Total gastos	2.581.624,90	3.255.585,78	2.901.341,25	2.580.743,07

INDICADORES			
Población	2.898	Inversión Neta (por habitante)	337,64
Gastos de funcionamiento (por habitante)	528,22	Dependencia de transferencias corrientes	43,68
Gasto corriente (por habitante)	567,21	Deuda viva (por habitante)	1.528,05
Ingresos tributario (por habitante)	296,73	Nivel Endeudamiento	21,21
Ingresos corriente (por habitante)	626,11	Capacidad de endeudamiento	-5,58
Ahorro Neto (por habitante)	-34,91	Remanente Tesorería Gastos. Generales (por habitante)	-1,98

TÉRMINO MUNICIPAL: Leoz

1500000 (C) Leoz
1500600 (C) Iracheta
1500900 (C) Olleta

1500300 () Artariáin
1500700 (C) Leoz

INGRESOS Capítulo	Presupuesto inicial	Presupuesto Definitivo	Derechos reconocidos	Cobros realizados
Impuestos directos	159.800,00	159.800,00	156.625,63	65.283,01
Impuestos indirectos	85.000,00	85.000,00	96.564,85	88.319,92
Tasas y otros ingresos	7.210,00	7.210,00	16.725,61	11.910,76
Transferencias corrientes	117.620,44	117.620,44	169.164,89	131.719,81
Ingresos patrimoniales	215.493,33	215.493,33	193.271,13	187.078,35
Enajenación de inversiones reales	0,00	0,00	0,00	0,00
Transferencias de capital	550.427,21	550.427,21	239.975,68	128.858,74
Activos financieros	0,00	0,00	0,00	0,00
Pasivos financieros	306.826,14	306.826,14	240.000,00	240.000,00
Total ingresos	1.442.377,12	1.442.377,12	1.112.327,79	853.170,59

GASTOS Capítulo	Presupuesto inicial	Presupuesto Definitivo	Obligaciones reconocidas	Pagos realizados
Gastos de personal	220.100,00	220.100,00	216.422,78	216.112,78
Gastos en bienes corrientes y servicios	186.062,00	186.062,00	175.970,46	141.541,36
Gastos financieros	6.470,65	6.470,65	4.163,86	4.158,57
Transferencias corrientes	78.360,00	78.360,00	77.558,55	66.608,01
Inversiones reales	1.061.714,95	1.061.714,95	360.649,21	166.508,19
Transferencias de capital	0,00	0,00	0,00	0,00
Activos financieros	0,00	0,00	0,00	0,00
Pasivos financieros	16.155,84	16.155,84	16.081,14	16.081,14
Total gastos	1.568.863,44	1.568.863,44	850.846,00	611.010,05

INDICADORES			
Población	249	Inversión Neta (por habitante)	1.448,39
Gastos de funcionamiento (por habitante)	1.887,36	Dependencia de transferencias corrientes	26,75
Gasto corriente (por habitante)	1.904,08	Deuda viva (por habitante)	1.282,53
Ingresos tributario (por habitante)	1.084,00	Nivel Endeudamiento	3,20
Ingresos corriente (por habitante)	2.539,57	Capacidad de endeudamiento	22,48
Ahorro Neto (por habitante)	570,90	Remanente Tesorería Gastos. Generales (por habitante)	1.092,90

TÉRMINO MUNICIPAL: Lerga

1510000 (C) Lerga

INGRESOS Capítulo	Presupuesto inicial	Presupuesto Definitivo	Derechos reconocidos	Cobros realizados
Impuestos directos	35.720,00	35.720,00	31.780,85	13.106,04
Impuestos indirectos	18.000,00	18.000,00	773,00	763,00
Tasas y otros ingresos	5.300,00	5.300,00	7.388,15	6.143,53
Transferencias corrientes	25.380,00	25.380,00	21.390,41	21.291,24
Ingresos patrimoniales	60.710,00	60.710,00	61.173,39	59.857,44
Enajenación de inversiones reales	0,00	0,00	9.849,21	9.849,21
Transferencias de capital	183.000,00	183.000,00	132.055,08	132.055,08
Activos financieros	0,00	6.243,44	0,00	0,00
Pasivos financieros	0,00	0,00	0,00	0,00
Total ingresos	328.110,00	334.353,44	264.410,09	243.065,54

GASTOS Capítulo	Presupuesto inicial	Presupuesto Definitivo	Obligaciones reconocidas	Pagos realizados
Gastos de personal	6.660,00	6.660,00	4.686,51	4.686,51
Gastos en bienes corrientes y servicios	56.800,00	63.043,44	48.833,90	46.634,15
Gastos financieros	13.000,00	13.000,00	8.764,24	8.764,24
Transferencias corrientes	7.740,00	7.740,00	4.347,51	3.868,27
Inversiones reales	224.030,00	224.030,00	169.279,24	169.279,25
Transferencias de capital	1.500,00	1.500,00	617,93	617,93
Activos financieros	0,00	0,00	0,00	0,00
Pasivos financieros	18.380,00	18.380,00	16.083,85	16.083,85
Total gastos	328.110,00	334.353,44	252.613,18	249.934,20

INDICADORES			
Población	81	Inversión Neta (por habitante)	1.968,27
Gastos de funcionamiento (por habitante)	714,42	Dependencia de transferencias corrientes	17,46
Gasto corriente (por habitante)	822,62	Deuda viva (por habitante)	0,00
Ingresos tributario (por habitante)	493,11	Nivel Endeudamiento	20,28
Ingresos corriente (por habitante)	1.512,42	Capacidad de endeudamiento	32,48
Ahorro Neto (por habitante)	491,23	Remanente Tesorería Gastos. Generales (por habitante)	930,91

TÉRMINO MUNICIPAL: Lerín

1520000 (C) Lerín

INGRESOS Capítulo	Presupuesto inicial	Presupuesto Definitivo	Derechos reconocidos	Cobros realizados
Impuestos directos	393.286,63	393.286,63	390.389,94	376.820,51
Impuestos indirectos	40.000,00	40.000,00	33.271,60	33.174,23
Tasas y otros ingresos	70.192,56	70.192,56	67.615,88	42.175,97
Transferencias corrientes	405.282,46	405.282,46	393.928,95	393.102,45
Ingresos patrimoniales	156.207,89	156.207,89	159.072,58	152.499,39
Enajenación de inversiones reales	394.804,40	394.804,40	194.780,40	194.780,40
Transferencias de capital	108.884,00	108.884,00	145.253,77	107.737,87
Activos financieros	0,00	0,00	0,00	0,00
Pasivos financieros	153.520,02	153.520,02	153.520,02	153.520,02
Total ingresos	1.722.177,96	1.722.177,96	1.537.833,14	1.453.810,84

GASTOS Capítulo	Presupuesto inicial	Presupuesto Definitivo	Obligaciones reconocidas	Pagos realizados
Gastos de personal	279.933,53	286.667,09	283.497,21	271.464,14
Gastos en bienes corrientes y servicios	404.269,39	466.023,56	411.031,41	362.314,97
Gastos financieros	28.446,05	29.137,38	23.810,58	23.810,58
Transferencias corrientes	68.345,19	70.889,78	67.439,25	67.439,25
Inversiones reales	852.288,18	626.234,22	466.980,64	392.165,83
Transferencias de capital	0,00	0,00	0,00	0,00
Activos financieros	0,00	0,00	0,00	0,00
Pasivos financieros	83.650,07	237.980,38	236.324,30	236.324,30
Total gastos	1.716.932,41	1.716.932,41	1.489.083,39	1.353.519,07

	INDICADORES	
Población	1.867	Inversión Neta (por habitante) 145,80
Gastos de funcionamiento (por habitante)	408,12	Dependencia de transferencias corrientes 37,72
Gasto corriente (por habitante)	420,88	Deuda viva (por habitante) 278,61
Ingresos tributario (por habitante)	263,14	Nivel Endeudamiento 24,91
Ingresos corriente (por habitante)	559,34	Capacidad de endeudamiento 2,12
Ahorro Neto (por habitante)	11,88	Remanente Tesorería Gastos. Generales (por habitante) 13,63

TÉRMINO MUNICIPAL: Lesaka

1530000 (C) Lesaka

1530051 (C) Lesaka, Residencia Andra Mari

INGRESOS Capítulo	Presupuesto inicial	Presupuesto Definitivo	Derechos reconocidos	Cobros realizados
Impuestos directos	620.135,36	620.135,36	643.426,90	615.128,82
Impuestos indirectos	150.253,03	150.253,03	163.204,60	158.794,10
Tasas y otros ingresos	668.964,07	668.964,07	621.706,16	587.991,47
Transferencias corrientes	814.231,58	814.231,58	810.475,28	767.896,72
Ingresos patrimoniales	498.179,24	498.179,24	507.779,81	396.165,39
Enajenación de inversiones reales	423.606,07	423.606,07	2.211,38	2.211,38
Transferencias de capital	573.920,24	640.115,24	284.319,43	252.163,85
Activos financieros	0,00	44.130,00	0,00	0,00
Pasivos financieros	184.000,00	184.000,00	0,00	0,00
Total ingresos	3.933.289,59	4.043.614,59	3.033.123,56	2.780.351,73

GASTOS Capítulo	Presupuesto inicial	Presupuesto Definitivo	Obligaciones reconocidas	Pagos realizados
Gastos de personal	764.593,11	771.851,48	762.742,36	735.421,66
Gastos en bienes corrientes y servicios	939.176,68	932.956,46	863.861,74	802.231,63
Gastos financieros	61.262,13	61.262,13	24.877,18	24.877,18
Transferencias corrientes	291.398,70	291.608,10	211.979,24	191.117,85
Inversiones reales	1.766.002,29	1.875.079,74	1.589.176,10	1.219.251,38
Transferencias de capital	0,00	0,00	0,00	0,00
Activos financieros	0,00	0,00	0,00	0,00
Pasivos financieros	110.856,68	110.856,68	108.878,11	108.878,11
Total gastos	3.933.289,59	4.043.614,59	3.561.514,73	3.081.777,81

	INDICADORES		
Población	2.692	Inversión Neta (por habitante)	589,51
Gastos de funcionamiento (por habitante)	682,98	Dependencia de transferencias corrientes	29,51
Gasto corriente (por habitante)	692,22	Deuda viva (por habitante)	363,47
Ingresos tributario (por habitante)	530,59	Nivel Endeudamiento	4,87
Ingresos corriente (por habitante)	1.020,28	Capacidad de endeudamiento	28,19
Ahorro Neto (por habitante)	287,61	Remanente Tesorería Gastos. Generales (por habitante)	129,76

TÉRMINO MUNICIPAL: Lezáun

1540000 (C) Lezáun

INGRESOS Capítulo	Presupuesto inicial	Presupuesto Definitivo	Derechos reconocidos	Cobros realizados
Impuestos directos	29.566,11	29.566,11	28.514,38	27.103,47
Impuestos indirectos	3.100,00	3.100,00	14.536,38	11.278,05
Tasas y otros ingresos	6.377,24	6.377,24	6.502,61	6.502,61
Transferencias corrientes	58.453,53	58.453,53	60.554,68	60.554,68
Ingresos patrimoniales	22.870,92	22.870,92	18.085,18	16.075,12
Enajenación de inversiones reales	0,00	0,00	0,00	0,00
Transferencias de capital	129.660,08	129.660,08	104.583,91	63.405,56
Activos financieros	0,00	0,00	0,00	0,00
Pasivos financieros	92.872,51	92.872,51	59.700,00	59.700,00
Total ingresos	342.900,39	342.900,39	292.477,14	244.619,49

GASTOS Capítulo	Presupuesto inicial	Presupuesto Definitivo	Obligaciones reconocidas	Pagos realizados
Gastos de personal	29.069,13	31.188,63	32.721,08	31.759,26
Gastos en bienes corrientes y servicios	54.713,09	54.713,09	47.858,22	47.831,82
Gastos financieros	0,00	0,00	880,91	880,91
Transferencias corrientes	27.348,71	27.348,71	23.417,63	15.204,35
Inversiones reales	230.724,24	228.604,74	151.795,23	105.310,12
Transferencias de capital	0,00	0,00	209,15	209,15
Activos financieros	0,00	0,00	360,66	360,66
Pasivos financieros	1.045,22	1.045,22	1.045,22	1.045,22
Total gastos	342.900,39	342.900,39	258.288,10	202.601,49

INDICADORES			
Población	270	Inversión Neta (por habitante)	562,20
Gastos de funcionamiento (por habitante)	385,17	Dependencia de transferencias corrientes	47,24
Gasto corriente (por habitante)	388,44	Deuda viva (por habitante)	240,47
Ingresos tributario (por habitante)	183,53	Nivel Endeudamiento	1,50
Ingresos corriente (por habitante)	474,79	Capacidad de endeudamiento	17,37
Ahorro Neto (por habitante)	82,48	Remanente Tesorería Gastos. Generales (por habitante)	125,77

TÉRMINO MUNICIPAL: Liédena

1550000 (C) Liédena

INGRESOS Capítulo	Presupuesto inicial	Presupuesto Definitivo	Derechos reconocidos	Cobros realizados
Impuestos directos	62.400,00	62.400,00	62.459,39	60.549,09
Impuestos indirectos	32.000,00	32.000,00	33.298,98	25.619,76
Tasas y otros ingresos	48.793,02	48.793,02	68.046,58	45.635,03
Transferencias corrientes	95.257,00	95.257,00	86.993,10	83.536,92
Ingresos patrimoniales	35.065,00	35.065,00	187.026,55	10.872,55
Enajenación de inversiones reales	0,00	0,00	0,00	0,00
Transferencias de capital	20.801,00	21.001,00	253.551,12	0,00
Activos financieros	0,00	196.227,79	0,00	0,00
Pasivos financieros	186.000,00	609.452,49	609.452,49	609.452,49
Total ingresos	480.316,02	1.100.196,30	1.300.828,21	835.665,84

GASTOS Capítulo	Presupuesto inicial	Presupuesto Definitivo	Obligaciones reconocidas	Pagos realizados
Gastos de personal	91.230,00	91.230,00	89.231,08	83.282,84
Gastos en bienes corrientes y servicios	102.135,00	102.135,00	87.902,50	81.790,88
Gastos financieros	12.960,00	12.960,00	12.245,30	11.757,52
Transferencias corrientes	11.642,00	11.642,00	10.134,95	7.978,83
Inversiones reales	186.625,00	806.505,28	731.490,19	717.591,19
Transferencias de capital	580,00	580,00	576,29	576,29
Activos financieros	0,00	0,00	0,00	0,00
Pasivos financieros	75.144,02	75.144,02	27.089,95	27.089,95
Total gastos	480.316,02	1.100.196,30	958.670,26	930.067,50

INDICADORES			
Población	349	Inversión Neta (por habitante)	2.095,96
Gastos de funcionamiento (por habitante)	536,59	Dependencia de transferencias corrientes	19,87
Gasto corriente (por habitante)	571,67	Deuda viva (por habitante)	2.225,03
Ingresos tributario (por habitante)	469,36	Nivel Endeudamiento	8,98
Ingresos corriente (por habitante)	1.254,51	Capacidad de endeudamiento	48,24
Ahorro Neto (por habitante)	605,22	Remanente Tesorería Gastos. Generales (por habitante)	424,43

TÉRMINO MUNICIPAL: Lizoáin

1560000 (C) Lizoáin

INGRESOS Capítulo	Presupuesto inicial	Presupuesto Definitivo	Derechos reconocidos	Cobros realizados
Impuestos directos	38.700,00	38.700,00	43.664,77	41.316,22
Impuestos indirectos	12.000,00	12.000,00	13.529,29	13.529,29
Tasas y otros ingresos	17.200,00	17.200,00	34.463,25	31.005,16
Transferencias corrientes	50.300,00	50.300,00	52.127,81	52.127,81
Ingresos patrimoniales	79.800,00	79.800,00	84.524,44	84.524,44
Enajenación de inversiones reales	0,00	0,00	0,00	0,00
Transferencias de capital	196.000,00	196.000,00	81.233,30	81.233,30
Activos financieros	0,00	16.000,00	120.303,63	120.303,63
Pasivos financieros	94.000,00	188.000,00	0,00	0,00
Total ingresos	488.000,00	598.000,00	429.846,49	424.039,85

GASTOS Capítulo	Presupuesto inicial	Presupuesto Definitivo	Obligaciones reconocidas	Pagos realizados
Gastos de personal	6.200,00	10.200,00	9.092,94	8.692,94
Gastos en bienes corrientes y servicios	98.550,00	102.050,00	77.012,47	76.705,07
Gastos financieros	0,00	0,00	0,00	0,00
Transferencias corrientes	60.750,00	70.250,00	63.637,55	63.609,97
Inversiones reales	322.500,00	305.500,00	126.865,26	126.865,26
Transferencias de capital	0,00	0,00	0,00	0,00
Activos financieros	0,00	110.000,00	110.000,00	110.000,00
Pasivos financieros	0,00	0,00	0,00	0,00
Total gastos	488.000,00	598.000,00	386.608,22	385.873,24

INDICADORES			
Población	238	Inversión Neta (por habitante)	533,05
Gastos de funcionamiento (por habitante)	629,17	Dependencia de transferencias corrientes	22,83
Gasto corriente (por habitante)	629,17	Deuda viva (por habitante)	0,00
Ingresos tributario (por habitante)	385,11	Nivel Endeudamiento	0,00
Ingresos corriente (por habitante)	959,28	Capacidad de endeudamiento	34,41
Ahorro Neto (por habitante)	330,11	Remanente Tesorería Gastos. Generales (por habitante)	487,71

TÉRMINO MUNICIPAL: Lodosa

1570000 (C) Lodosa

1570051 (C) Lodosa, Patronato Residencia de Ancianos

INGRESOS Capítulo	Presupuesto inicial	Presupuesto Definitivo	Derechos reconocidos	Cobros realizados
Impuestos directos	605.000,00	605.000,00	594.535,33	555.196,01
Impuestos indirectos	180.000,00	180.000,00	132.052,58	132.037,38
Tasas y otros ingresos	282.271,50	282.271,50	198.736,42	191.239,96
Transferencias corrientes	1.244.552,78	1.255.623,90	1.280.443,60	1.229.908,58
Ingresos patrimoniales	61.046,22	61.046,22	47.491,23	42.954,33
Enajenación de inversiones reales	70.300,00	70.300,00	113.597,73	91.526,73
Transferencias de capital	1.033.706,49	1.033.706,49	759.321,09	323.290,42
Activos financieros	0,00	0,00	0,00	0,00
Pasivos financieros	1.081.960,40	1.081.960,40	560.016,39	560.016,39
Total ingresos	4.558.837,39	4.569.908,51	3.686.194,37	3.126.169,80

GASTOS Capítulo	Presupuesto inicial	Presupuesto Definitivo	Obligaciones reconocidas	Pagos realizados
Gastos de personal	1.104.097,83	1.123.168,95	1.042.892,96	1.030.182,55
Gastos en bienes corrientes y servicios	932.194,46	984.064,46	841.798,10	747.948,78
Gastos financieros	25.100,00	25.100,00	8.218,75	8.218,75
Transferencias corrientes	101.453,73	101.453,73	79.138,43	69.566,56
Inversiones reales	1.893.495,19	1.851.625,19	1.179.643,50	929.629,24
Transferencias de capital	391.130,41	381.130,41	95.592,18	95.592,18
Activos financieros	0,00	0,00	0,00	0,00
Pasivos financieros	53.575,00	53.575,00	53.547,35	53.547,35
Total gastos	4.501.046,62	4.520.117,74	3.300.831,27	2.934.685,41

	INDICADORES	
Población	4.732	Inversión Neta (por habitante) 225,28
Gastos de funcionamiento (por habitante)	415,01	Dependencia de transferencias corrientes 56,83
Gasto corriente (por habitante)	416,75	Deuda viva(por habitante) 200,72
Ingresos tributario(por habitante)	195,55	Nivel Endeudamiento 2,74
Ingresos corriente (por habitante)	476,17	Capacidad de endeudamiento 10,10
Ahorro Neto (por habitante)	48,11	Remanente Tesorería Gastos. Generales (por habitante) 127,14

TÉRMINO MUNICIPAL: Lónguida

1580000 (C) Lónguida
1580200 (C) Artajo
1580800 () Murillo de Lónguida

1580100 (C) Aos
1580300 (C) Ekai de Lónguida
1581100 () Villaveta

INGRESOS Capítulo	Presupuesto inicial	Presupuesto Definitivo	Derechos reconocidos	Cobros realizados
Impuestos directos	54.940,00	54.940,00	50.967,98	36.891,80
Impuestos indirectos	12.722,00	12.722,00	9.690,29	9.690,29
Tasas y otros ingresos	17.345,00	17.345,00	16.745,94	14.758,82
Transferencias corrientes	62.879,00	72.302,00	67.527,45	67.527,45
Ingresos patrimoniales	62.648,00	62.648,00	44.783,37	41.901,75
Enajenación de inversiones reales	0,00	0,00	0,00	0,00
Transferencias de capital	339.977,00	339.977,00	0,00	0,00
Activos financieros	0,00	3.502,00	0,00	0,00
Pasivos financieros	231.385,00	231.385,00	200,00	200,00
Total ingresos	781.896,00	794.821,00	189.915,03	170.970,11

GASTOS Capítulo	Presupuesto inicial	Presupuesto Definitivo	Obligaciones reconocidas	Pagos realizados
Gastos de personal	11.508,00	24.433,00	10.374,67	10.374,67
Gastos en bienes corrientes y servicios	130.225,20	130.225,20	109.938,12	109.161,27
Gastos financieros	109,74	109,74	116,77	116,77
Transferencias corrientes	64.309,00	64.309,00	53.874,59	47.613,69
Inversiones reales	599.689,00	599.689,00	22.127,07	20.941,23
Transferencias de capital	0,00	0,00	0,00	0,00
Activos financieros	0,00	0,00	0,00	0,00
Pasivos financieros	0,00	0,00	0,00	0,00
Total gastos	805.840,94	818.765,94	196.431,22	188.207,63

INDICADORES			
Población	310	Inversión Neta (por habitante)	71,38
Gastos de funcionamiento (por habitante)	561,89	Dependencia de transferencias corrientes	35,59
Gasto corriente (por habitante)	562,27	Deuda viva (por habitante)	0,00
Ingresos tributario (por habitante)	249,69	Nivel Endeudamiento	0,06
Ingresos corriente (por habitante)	611,98	Capacidad de endeudamiento	8,12
Ahorro Neto (por habitante)	49,71	Remanente Tesorería Gastos. Generales (por habitante)	1.206,50

TÉRMINO MUNICIPAL: Lumbier

1590000 (C) Lumbier

1590051 (C) Lumbier, Patronato Escuela Municipal de Música

INGRESOS Capítulo	Presupuesto inicial	Presupuesto Definitivo	Derechos reconocidos	Cobros realizados
Impuestos directos	224.816,42	224.816,42	234.604,05	182.283,08
Impuestos indirectos	50.000,00	50.000,00	79.847,56	32.334,24
Tasas y otros ingresos	171.964,97	171.964,97	204.374,74	179.681,68
Transferencias corrientes	456.413,03	473.628,11	456.741,13	437.121,22
Ingresos patrimoniales	119.796,54	119.796,54	110.894,08	86.149,20
Enajenación de inversiones reales	42.160,00	42.160,00	44.897,80	2.160,00
Transferencias de capital	57.686,63	415.704,59	239.806,13	222.858,54
Activos financieros	0,00	15.704,58	0,00	0,00
Pasivos financieros	0,00	685.778,68	0,00	0,00
Total ingresos	1.122.837,59	2.199.553,89	1.371.165,49	1.142.587,96

GASTOS Capítulo	Presupuesto inicial	Presupuesto Definitivo	Obligaciones reconocidas	Pagos realizados
Gastos de personal	371.775,67	371.775,67	359.278,46	355.071,33
Gastos en bienes corrientes y servicios	395.766,00	415.766,00	406.358,55	304.965,85
Gastos financieros	26.032,76	26.032,76	24.078,90	24.078,90
Transferencias corrientes	74.945,80	74.945,80	83.350,29	70.736,32
Inversiones reales	119.649,88	1.176.366,18	804.284,69	226.795,63
Transferencias de capital	0,00	0,00	0,00	0,00
Activos financieros	0,00	0,00	0,00	0,00
Pasivos financieros	57.982,10	57.982,10	57.982,10	57.982,10
Total gastos	1.046.152,21	2.122.868,51	1.735.332,99	1.039.630,13

	INDICADORES		
Población	1.413	Inversión Neta (por habitante)	537,43
Gastos de funcionamiento (por habitante)	600,84	Dependencia de transferencias corrientes	42,04
Gasto corriente (por habitante)	617,88	Deuda viva(por habitante)	832,03
Ingresos tributario(por habitante)	367,18	Nivel Endeudamiento	7,55
Ingresos corriente (por habitante)	768,90	Capacidad de endeudamiento	14,30
Ahorro Neto (por habitante)	109,99	Remanente Tesorería Gastos. Generales (por habitante)	92,75

TÉRMINO MUNICIPAL: Luquín

1600000 (C) Luquín

INGRESOS Capítulo	Presupuesto inicial	Presupuesto Definitivo	Derechos reconocidos	Cobros realizados
Impuestos directos	19.000,00	19.000,00	19.679,00	17.851,63
Impuestos indirectos	1.200,00	1.200,00	3.623,46	3.539,46
Tasas y otros ingresos	12.990,00	12.990,00	14.209,21	10.603,14
Transferencias corrientes	37.110,00	37.110,00	26.554,75	26.554,75
Ingresos patrimoniales	10.500,00	10.500,00	9.138,81	9.138,81
Enajenación de inversiones reales	0,00	0,00	0,00	0,00
Transferencias de capital	600,00	600,00	0,00	0,00
Activos financieros	0,00	0,00	0,00	0,00
Pasivos financieros	0,00	0,00	0,00	0,00
Total ingresos	81.400,00	81.400,00	73.205,23	67.687,79

GASTOS Capítulo	Presupuesto inicial	Presupuesto Definitivo	Obligaciones reconocidas	Pagos realizados
Gastos de personal	11.867,63	11.867,63	12.825,64	11.495,38
Gastos en bienes corrientes y servicios	46.932,37	46.932,37	27.760,75	25.251,44
Gastos financieros	60,00	60,00	0,00	0,00
Transferencias corrientes	14.690,00	14.690,00	19.856,03	19.856,03
Inversiones reales	7.850,00	7.850,00	5.660,36	3.029,70
Transferencias de capital	0,00	0,00	0,00	0,00
Activos financieros	0,00	0,00	0,00	0,00
Pasivos financieros	0,00	0,00	0,00	0,00
Total gastos	81.400,00	81.400,00	66.102,78	59.632,55

INDICADORES			
Población	132	Inversión Neta (por habitante)	42,88
Gastos de funcionamiento (por habitante)	457,90	Dependencia de transferencias corrientes	36,27
Gasto corriente (por habitante)	457,90	Deuda viva (por habitante)	0,00
Ingresos tributario (por habitante)	284,18	Nivel Endeudamiento	0,00
Ingresos corriente (por habitante)	554,59	Capacidad de endeudamiento	17,43
Ahorro Neto (por habitante)	96,69	Remanente Tesorería Gastos. Generales (por habitante)	358,63

TÉRMINO MUNICIPAL: Mañeru

1610000 (C) Mañeru

INGRESOS Capítulo	Presupuesto inicial	Presupuesto Definitivo	Derechos reconocidos	Cobros realizados
Impuestos directos	66.223,20	66.223,20	71.847,67	65.017,40
Impuestos indirectos	20.000,00	20.000,00	16.839,16	11.752,52
Tasas y otros ingresos	3.837,13	3.837,13	2.768,77	2.768,77
Transferencias corrientes	72.578,08	72.578,08	95.110,77	95.110,77
Ingresos patrimoniales	20.356,24	20.356,24	20.033,79	11.456,06
Enajenación de inversiones reales	18.000,00	18.000,00	11.197,90	0,00
Transferencias de capital	19.292,49	19.292,49	2.536,88	2.536,88
Activos financieros	0,00	0,00	0,00	0,00
Pasivos financieros	0,00	0,00	0,00	0,00
Total ingresos	220.287,14	220.287,14	220.334,94	188.642,40

GASTOS Capítulo	Presupuesto inicial	Presupuesto Definitivo	Obligaciones reconocidas	Pagos realizados
Gastos de personal	26.738,60	26.738,60	28.634,59	28.519,43
Gastos en bienes corrientes y servicios	65.529,98	65.529,98	59.881,24	57.833,47
Gastos financieros	1.544,60	1.544,60	1.104,94	1.104,94
Transferencias corrientes	50.816,45	50.816,45	54.902,29	54.902,29
Inversiones reales	58.474,12	58.474,12	22.767,48	11.205,68
Transferencias de capital	0,00	0,00	0,00	0,00
Activos financieros	0,00	0,00	0,00	0,00
Pasivos financieros	17.183,39	17.183,39	14.865,02	14.865,02
Total gastos	220.287,14	220.287,14	182.155,56	168.430,83

INDICADORES			
Población	388	Inversión Neta (por habitante)	29,82
Gastos de funcionamiento (por habitante)	369,63	Dependencia de transferencias corrientes	46,04
Gasto corriente (por habitante)	372,48	Deuda viva (por habitante)	44,29
Ingresos tributario (por habitante)	235,71	Nivel Endeudamiento	7,73
Ingresos corriente (por habitante)	532,47	Capacidad de endeudamiento	22,85
Ahorro Neto (por habitante)	121,68	Remanente Tesorería Gastos. Generales (por habitante)	427,99

TÉRMINO MUNICIPAL: Marañón

1620000 (C) Marañón

INGRESOS Capítulo	Presupuesto inicial	Presupuesto Definitivo	Derechos reconocidos	Cobros realizados
Impuestos directos	13.890,00	16.390,00	20.573,01	20.573,01
Impuestos indirectos	3.000,00	3.000,00	2.245,53	2.032,36
Tasas y otros ingresos	6.521,52	6.521,52	7.440,80	7.122,49
Transferencias corrientes	20.607,12	23.972,12	19.688,72	17.890,38
Ingresos patrimoniales	14.360,10	14.360,10	12.597,52	12.248,93
Enajenación de inversiones reales	0,00	0,00	0,00	0,00
Transferencias de capital	80.500,00	127.100,00	57.382,21	57.382,21
Activos financieros	0,00	122.842,00	0,00	0,00
Pasivos financieros	36.000,00	66.028,90	60.000,00	60.000,00
Total ingresos	174.878,74	380.214,64	179.927,79	177.249,38

GASTOS Capítulo	Presupuesto inicial	Presupuesto Definitivo	Obligaciones reconocidas	Pagos realizados
Gastos de personal	2.860,82	7.067,82	4.912,65	2.751,72
Gastos en bienes corrientes y servicios	19.293,14	19.293,14	24.469,68	23.997,58
Gastos financieros	3.650,00	3.650,00	1.218,37	1.218,37
Transferencias corrientes	11.177,98	11.177,98	7.736,12	7.718,35
Inversiones reales	133.796,29	334.925,19	225.623,21	165.046,08
Transferencias de capital	300,51	300,51	14,69	14,69
Activos financieros	0,00	0,00	0,00	0,00
Pasivos financieros	3.800,00	3.800,00	4.108,99	4.108,99
Total gastos	174.878,74	380.214,64	268.083,71	204.855,78

INDICADORES			
Población	64	Inversión Neta (por habitante)	3.525,36
Gastos de funcionamiento (por habitante)	579,98	Dependencia de transferencias corrientes	31,48
Gasto corriente (por habitante)	599,01	Deuda viva(por habitante)	1.246,83
Ingresos tributario(por habitante)	472,80	Nivel Endeudamiento	8,52
Ingresos corriente (por habitante)	977,27	Capacidad de endeudamiento	32,14
Ahorro Neto (por habitante)	314,06	Remanente Tesorería Gastos. Generales (por habitante)	736,44

TÉRMINO MUNICIPAL: Marcilla

1630000 (C) Marcilla	1630051 (C) Marcilla, Patronato Municipal de			
INGRESOS	Presupuesto	Presupuesto	Derechos	Cobros
Capítulo	inicial	Definitivo	reconocidos	realizados
Impuestos directos	502.495,10	502.495,10	514.099,95	495.819,09
Impuestos indirectos	120.000,00	120.000,00	119.078,52	117.712,56
Tasas y otros ingresos	347.521,88	347.521,88	327.292,49	317.083,62
Transferencias corrientes	668.614,63	668.614,63	672.036,86	658.418,35
Ingresos patrimoniales	208.302,78	208.302,78	29.164,18	29.135,00
Enajenación de inversiones reales	343.778,00	343.778,00	98.286,72	98.286,72
Transferencias de capital	1.762.358,94	1.762.358,94	925.203,07	737.570,09
Activos financieros	0,00	0,00	0,00	0,00
Pasivos financieros	384.309,29	384.309,29	37,21	37,21
Total ingresos	4.337.380,62	4.337.380,62	2.685.199,00	2.454.062,64

GASTOS	Presupuesto	Presupuesto	Obligaciones	Pagos
Capítulo	inicial	Definitivo	reconocidas	realizados
Gastos de personal	720.062,35	732.162,35	695.546,04	681.945,93
Gastos en bienes corrientes y servicios	739.148,57	733.048,57	679.007,90	630.864,07
Gastos financieros	60.767,20	51.767,20	41.902,54	40.836,34
Transferencias corrientes	122.453,13	122.453,13	107.963,30	104.958,30
Inversiones reales	2.573.018,32	2.573.018,32	1.251.855,85	920.255,12
Transferencias de capital	9.284,32	9.284,32	9.284,32	9.284,32
Activos financieros	0,00	0,00	0,00	0,00
Pasivos financieros	110.438,43	113.438,43	112.847,67	112.847,67
Total gastos	4.335.172,32	4.335.172,32	2.898.407,62	2.500.991,75

INDICADORES			
Población	2.647	Inversión Neta (por habitante)	435,80
Gastos de funcionamiento (por habitante)	560,07	Dependencia de transferencias corrientes	40,44
Gasto corriente (por habitante)	575,90	Deuda viva(por habitante)	578,94
Ingresos tributario(por habitante)	362,85	Nivel Endeudamiento	9,31
Ingresos corriente (por habitante)	627,76	Capacidad de endeudamiento	1,47
Ahorro Neto (por habitante)	9,22	Remanente Tesorería Gastos. Generales (por habitante)	14,06

TÉRMINO MUNICIPAL: Mérida

1640000 (C) Mérida

INGRESOS Capítulo	Presupuesto inicial	Presupuesto Definitivo	Derechos reconocidos	Cobros realizados
Impuestos directos	107.631,47	107.631,47	106.976,70	99.079,22
Impuestos indirectos	9.015,18	9.015,18	24.845,27	23.875,59
Tasas y otros ingresos	78.075,21	78.075,21	79.923,80	61.866,64
Transferencias corrientes	246.097,67	246.097,67	255.813,59	255.636,65
Ingresos patrimoniales	242.450,70	242.450,70	253.363,58	177.290,20
Enajenación de inversiones reales	42.166,05	42.166,05	1.272,94	1.272,94
Transferencias de capital	22.131,34	290.110,62	245.076,02	243.580,32
Activos financieros	14.473,77	250.234,30	2.473,77	2.473,77
Pasivos financieros	0,00	0,00	0,00	0,00
Total ingresos	762.041,39	1.265.781,20	969.745,67	865.075,33

GASTOS Capítulo	Presupuesto inicial	Presupuesto Definitivo	Obligaciones reconocidas	Pagos realizados
Gastos de personal	148.025,95	154.925,95	151.357,70	151.357,70
Gastos en bienes corrientes y servicios	332.764,43	362.064,43	349.973,62	314.069,51
Gastos financieros	11.082,41	11.082,41	11.082,41	11.082,41
Transferencias corrientes	42.394,32	42.414,32	41.673,66	41.352,66
Inversiones reales	205.896,59	673.416,40	557.186,60	421.324,47
Transferencias de capital	0,00	0,00	0,00	0,00
Activos financieros	0,00	0,00	0,00	0,00
Pasivos financieros	21.877,69	21.877,69	21.877,69	21.877,69
Total gastos	762.041,39	1.265.781,20	1.133.151,68	961.064,44

INDICADORES			
Población	754	Inversión Neta (por habitante)	737,29
Gastos de funcionamiento (por habitante)	720,17	Dependencia de transferencias corrientes	35,48
Gasto corriente (por habitante)	734,86	Deuda viva(por habitante)	261,14
Ingresos tributario(por habitante)	280,83	Nivel Endeudamiento	4,57
Ingresos corriente (por habitante)	956,13	Capacidad de endeudamiento	20,11
Ahorro Neto (por habitante)	192,25	Remanente Tesorería Gastos. Generales (por habitante)	713,21

TÉRMINO MUNICIPAL: Mendavia

1650000 (C) Mendavia

INGRESOS Capítulo	Presupuesto inicial	Presupuesto Definitivo	Derechos reconocidos	Cobros realizados
Impuestos directos	547.150,00	547.150,00	575.610,52	551.529,63
Impuestos indirectos	200.000,00	200.000,00	147.468,40	137.247,49
Tasas y otros ingresos	232.200,00	242.585,64	220.878,98	205.524,33
Transferencias corrientes	962.750,00	970.150,00	956.779,89	887.497,58
Ingresos patrimoniales	750.572,00	750.572,00	439.570,73	436.782,60
Enajenación de inversiones reales	139.925,00	139.925,00	50.931,00	50.931,00
Transferencias de capital	910.600,00	922.519,04	336.374,67	87.709,49
Activos financieros	0,00	2.910.822,46	0,00	0,00
Pasivos financieros	28.700,00	28.700,00	0,00	0,00
Total ingresos	3.771.897,00	6.712.424,14	2.727.614,19	2.357.222,12

GASTOS Capítulo	Presupuesto inicial	Presupuesto Definitivo	Obligaciones reconocidas	Pagos realizados
Gastos de personal	845.560,00	851.295,00	827.159,32	817.056,91
Gastos en bienes corrientes y servicios	864.977,00	889.935,64	791.060,26	733.024,69
Gastos financieros	38.150,00	38.150,00	12.847,53	12.847,53
Transferencias corrientes	161.740,00	181.309,04	160.770,14	143.770,54
Inversiones reales	1.719.950,00	4.611.174,46	2.973.581,95	2.852.647,90
Transferencias de capital	30.600,00	30.600,00	0,00	0,00
Activos financieros	0,00	0,00	0,00	0,00
Pasivos financieros	110.920,00	110.920,00	110.858,57	110.858,57
Total gastos	3.771.897,00	6.713.384,14	4.876.277,77	4.670.206,14

INDICADORES			
Población	3.719	Inversión Neta (por habitante)	785,87
Gastos de funcionamiento (por habitante)	478,35	Dependencia de transferencias corrientes	40,88
Gasto corriente (por habitante)	481,81	Deuda viva(por habitante)	495,68
Ingresos tributario(por habitante)	253,82	Nivel Endeudamiento	5,29
Ingresos corriente (por habitante)	629,28	Capacidad de endeudamiento	18,70
Ahorro Neto (por habitante)	117,67	Remanente Tesorería Gastos. Generales (por habitante)	129,75

TÉRMINO MUNICIPAL: Mendaza

1660000 (C) Mendaza
1660200 (C) Asarta
1660400 (C) Ubago

1660100 (C) Acedo
1660300 (C) Mendaza

INGRESOS Capítulo	Presupuesto inicial	Presupuesto Definitivo	Derechos reconocidos	Cobros realizados
Impuestos directos	51.340,00	51.340,00	49.263,42	48.599,93
Impuestos indirectos	9.000,00	9.000,00	9.841,62	9.841,62
Tasas y otros ingresos	8.939,95	28.261,03	38.592,93	36.710,29
Transferencias corrientes	104.410,26	107.560,26	97.870,09	94.263,73
Ingresos patrimoniales	53.839,81	53.839,81	53.201,40	52.962,13
Enajenación de inversiones reales	0,00	0,00	432,00	432,00
Transferencias de capital	22.348,00	36.405,46	90.962,60	83.114,54
Activos financieros	0,00	2.013,15	0,00	0,00
Pasivos financieros	186.986,08	186.986,08	0,00	0,00
Total ingresos	436.864,10	475.405,79	340.164,06	325.924,24

GASTOS Capítulo	Presupuesto inicial	Presupuesto Definitivo	Obligaciones reconocidas	Pagos realizados
Gastos de personal	68.375,20	73.538,35	70.884,84	70.884,84
Gastos en bienes corrientes y servicios	109.988,59	129.309,67	116.576,28	110.432,49
Gastos financieros	8.584,00	8.584,00	3.258,88	3.258,88
Transferencias corrientes	6.534,86	6.534,86	5.318,13	5.318,13
Inversiones reales	219.210,99	233.268,45	217.413,53	210.515,88
Transferencias de capital	0,00	0,00	0,00	0,00
Activos financieros	0,00	0,00	0,00	0,00
Pasivos financieros	22.961,59	22.961,59	10.143,14	10.143,14
Total gastos	435.655,23	474.196,92	423.594,80	410.553,36

INDICADORES			
Población	352	Inversión Neta (por habitante)	616,42
Gastos de funcionamiento (por habitante)	547,67	Dependencia de transferencias corrientes	39,34
Gasto corriente (por habitante)	556,93	Deuda viva (por habitante)	218,60
Ingresos tributario (por habitante)	277,55	Nivel Endeudamiento	5,39
Ingresos corriente (por habitante)	706,73	Capacidad de endeudamiento	17,12
Ahorro Neto (por habitante)	120,99	Remanente Tesorería Gastos. Generales (por habitante)	494,12

TÉRMINO MUNICIPAL: Mendigorriá

1670000 (C) Mendigorriá

INGRESOS Capítulo	Presupuesto inicial	Presupuesto Definitivo	Derechos reconocidos	Cobros realizados
Impuestos directos	137.545,54	137.545,54	146.891,57	137.244,19
Impuestos indirectos	60.000,00	60.000,00	59.302,35	24.726,19
Tasas y otros ingresos	35.490,00	35.490,00	42.616,42	37.928,74
Transferencias corrientes	193.074,16	203.074,16	230.021,64	228.962,03
Ingresos patrimoniales	51.100,00	51.100,00	57.132,37	38.183,13
Enajenación de inversiones reales	0,00	0,00	0,00	0,00
Transferencias de capital	528.769,61	987.452,43	53.099,16	53.099,16
Activos financieros	0,00	550.042,00	0,00	0,00
Pasivos financieros	217.706,39	324.473,76	0,00	0,00
Total ingresos	1.223.685,70	2.349.177,89	589.063,51	520.143,44

GASTOS Capítulo	Presupuesto inicial	Presupuesto Definitivo	Obligaciones reconocidas	Pagos realizados
Gastos de personal	182.311,13	182.311,13	193.214,71	192.183,24
Gastos en bienes corrientes y servicios	161.239,25	171.239,25	161.764,77	138.955,27
Gastos financieros	63.087,96	63.087,96	14.300,44	14.300,44
Transferencias corrientes	74.381,32	74.381,32	71.494,50	71.484,29
Inversiones reales	697.583,64	1.742.393,92	306.760,12	124.940,57
Transferencias de capital	0,00	70.681,91	68.761,99	68.761,99
Activos financieros	0,00	0,00	0,00	0,00
Pasivos financieros	45.082,40	45.082,40	30.320,97	30.320,97
Total gastos	1.223.685,70	2.349.177,89	846.617,50	640.946,77

INDICADORES			
Población	981	Inversión Neta (por habitante)	312,70
Gastos de funcionamiento (por habitante)	434,73	Dependencia de transferencias corrientes	42,92
Gasto corriente (por habitante)	449,31	Deuda viva(por habitante)	938,81
Ingresos tributario(por habitante)	253,63	Nivel Endeudamiento	8,33
Ingresos corriente (por habitante)	546,34	Capacidad de endeudamiento	12,10
Ahorro Neto (por habitante)	66,13	Remanente Tesorería Gastos. Generales (por habitante)	160,85

TÉRMINO MUNICIPAL: **Metauten**

1680000 (C) Metauten
 1680200 (C) Ganuza
 1680400 (C) Ollobarren
 1680600 (C) Zufía

1680100 (C) Arteaga
 1680300 (C) Metauten
 1680500 (C) Ollogoyen

INGRESOS Capítulo	Presupuesto inicial	Presupuesto Definitivo	Derechos reconocidos	Cobros realizados
Impuestos directos	40.200,00	40.200,00	41.484,82	40.203,73
Impuestos indirectos	3.500,00	3.500,00	9.714,96	9.714,96
Tasas y otros ingresos	23.916,00	23.916,00	22.722,72	19.179,89
Transferencias corrientes	101.738,18	101.738,18	99.025,13	98.961,74
Ingresos patrimoniales	48.671,34	48.671,34	44.790,90	39.101,44
Enajenación de inversiones reales	0,00	0,00	0,00	0,00
Transferencias de capital	207.841,00	207.841,00	200.545,75	199.967,84
Activos financieros	0,00	0,00	14.018,99	14.018,99
Pasivos financieros	71.427,00	71.427,00	18.000,00	18.000,00
Total ingresos	497.293,52	497.293,52	450.303,27	439.148,59

GASTOS Capítulo	Presupuesto inicial	Presupuesto Definitivo	Obligaciones reconocidas	Pagos realizados
Gastos de personal	13.192,00	13.192,00	10.159,80	9.904,48
Gastos en bienes corrientes y servicios	78.071,03	78.071,03	74.441,00	66.575,52
Gastos financieros	6.939,05	6.939,05	3.560,30	3.560,30
Transferencias corrientes	42.612,00	42.612,00	58.303,81	29.027,64
Inversiones reales	403.319,91	421.319,91	249.432,29	246.488,97
Transferencias de capital	14,00	14,00	0,00	0,00
Activos financieros	0,00	0,00	0,00	0,00
Pasivos financieros	11.202,53	11.202,53	51.921,89	51.921,89
Total gastos	555.350,52	573.350,52	447.819,09	407.478,80

	INDICADORES	
Población	302	Inversión Neta (por habitante) 825,93
Gastos de funcionamiento (por habitante)	473,19	Dependencia de transferencias corrientes 45,48
Gasto corriente (por habitante)	484,98	Deuda viva (por habitante) 403,77
Ingresos tributario (por habitante)	244,78	Nivel Endeudamiento 25,48
Ingresos corriente (por habitante)	720,99	Capacidad de endeudamiento 8,89
Ahorro Neto (por habitante)	64,08	Remanente Tesorería Gastos. Generales (por habitante) 403,75

TÉRMINO MUNICIPAL: Milagro

1690000 (C) Milagro

INGRESOS Capítulo	Presupuesto inicial	Presupuesto Definitivo	Derechos reconocidos	Cobros realizados
Impuestos directos	452.762,00	452.762,00	437.389,63	418.619,91
Impuestos indirectos	300.000,00	300.000,00	212.828,96	157.570,86
Tasas y otros ingresos	354.800,00	354.800,00	420.135,65	369.671,81
Transferencias corrientes	714.000,00	714.000,00	710.701,92	710.077,62
Ingresos patrimoniales	19.600,00	19.600,00	19.352,74	18.913,57
Enajenación de inversiones reales	55.000,00	55.000,00	35.903,07	35.903,07
Transferencias de capital	1.324.076,00	1.837.070,00	1.208.638,11	958.459,95
Activos financieros	0,00	173.558,00	0,00	0,00
Pasivos financieros	1.125.116,00	1.125.116,00	900.000,00	900.000,00
Total ingresos	4.345.354,00	5.031.906,00	3.944.950,08	3.569.216,79

GASTOS Capítulo	Presupuesto inicial	Presupuesto Definitivo	Obligaciones reconocidas	Pagos realizados
Gastos de personal	660.050,00	673.450,00	663.350,26	663.244,89
Gastos en bienes corrientes y servicios	866.100,00	902.300,00	900.920,01	838.112,34
Gastos financieros	147.200,00	147.200,00	114.884,56	108.010,36
Transferencias corrientes	189.550,00	210.850,00	210.109,80	205.026,59
Inversiones reales	2.318.129,00	2.927.781,00	2.552.371,93	2.269.911,21
Transferencias de capital	63.300,00	69.300,00	68.614,73	68.614,73
Activos financieros	0,00	0,00	0,00	0,00
Pasivos financieros	101.025,00	101.025,00	101.025,00	101.025,00
Total gastos	4.345.354,00	5.031.906,00	4.611.276,29	4.253.945,12

INDICADORES			
Población	2.879	Inversión Neta (por habitante)	874,08
Gastos de funcionamiento (por habitante)	616,32	Dependencia de transferencias corrientes	39,47
Gasto corriente (por habitante)	656,22	Deuda viva(por habitante)	1.103,80
Ingresos tributario(por habitante)	371,78	Nivel Endeudamiento	11,99
Ingresos corriente (por habitante)	625,36	Capacidad de endeudamiento	-10,55
Ahorro Neto (por habitante)	-65,95	Remanente Tesorería Gastos. Generales (por habitante)	57,87

TÉRMINO MUNICIPAL: Mirafuentes

1700000 (C) Mirafuentes

INGRESOS Capítulo	Presupuesto inicial	Presupuesto Definitivo	Derechos reconocidos	Cobros realizados
Impuestos directos	11.430,00	11.430,00	10.977,52	10.762,04
Impuestos indirectos	4.150,00	4.150,00	2.324,31	2.324,31
Tasas y otros ingresos	2.120,00	2.120,00	1.397,94	1.277,94
Transferencias corrientes	14.150,00	14.150,00	12.736,38	12.721,65
Ingresos patrimoniales	5.180,00	5.180,00	4.649,32	4.423,98
Enajenación de inversiones reales	360,00	360,00	0,00	0,00
Transferencias de capital	63.110,00	83.052,84	86.072,10	64.857,70
Activos financieros	0,00	0,00	0,00	0,00
Pasivos financieros	687,00	687,00	2.436,64	2.436,64
Total ingresos	101.187,00	121.129,84	120.594,21	98.804,26

GASTOS Capítulo	Presupuesto inicial	Presupuesto Definitivo	Obligaciones reconocidas	Pagos realizados
Gastos de personal	1.994,00	1.994,00	1.636,89	1.636,89
Gastos en bienes corrientes y servicios	19.889,00	19.889,00	16.105,13	15.968,09
Gastos financieros	2.500,00	2.500,00	1.933,40	1.933,40
Transferencias corrientes	4.388,00	4.388,00	3.534,01	3.534,01
Inversiones reales	70.312,00	90.254,84	92.375,64	81.504,04
Transferencias de capital	0,00	0,00	0,00	0,00
Activos financieros	0,00	0,00	0,00	0,00
Pasivos financieros	2.104,00	2.104,00	2.436,64	2.436,64
Total gastos	101.187,00	121.129,84	118.021,71	107.013,07

INDICADORES			
Población	56	Inversión Neta (por habitante)	1.649,57
Gastos de funcionamiento (por habitante)	379,93	Dependencia de transferencias corrientes	39,70
Gasto corriente (por habitante)	414,45	Deuda viva(por habitante)	592,96
Ingresos tributario(por habitante)	262,50	Nivel Endeudamiento	13,62
Ingresos corriente (por habitante)	572,95	Capacidad de endeudamiento	20,07
Ahorro Neto (por habitante)	114,99	Remanente Tesorería Gastos. Generales (por habitante)	278,15

TÉRMINO MUNICIPAL: Miranda de Arga

1710000 (C) Miranda de Arga

1710051 (C) Miranda de Arga, Residencia Virgen del Castillo

INGRESOS Capítulo	Presupuesto inicial	Presupuesto Definitivo	Derechos reconocidos	Cobros realizados
Impuestos directos	167.447,24	177.504,92	176.359,32	172.813,22
Impuestos indirectos	18.030,36	18.030,36	19.523,56	17.024,03
Tasas y otros ingresos	244.148,26	246.114,82	252.405,86	251.460,70
Transferencias corrientes	436.374,09	445.034,17	428.894,95	428.068,45
Ingresos patrimoniales	185.879,69	190.237,02	224.557,01	57.771,02
Enajenación de inversiones reales	10.938,42	10.938,42	0,00	0,00
Transferencias de capital	503.248,97	699.333,49	326.846,63	111.438,85
Activos financieros	350,00	5.645,66	285,01	285,01
Pasivos financieros	1.330.593,08	1.718.760,74	0,00	0,00
Total ingresos	2.897.010,11	3.511.599,60	1.428.872,34	1.038.861,28

GASTOS Capítulo	Presupuesto inicial	Presupuesto Definitivo	Obligaciones reconocidas	Pagos realizados
Gastos de personal	546.245,74	546.245,74	544.239,35	534.380,95
Gastos en bienes corrientes y servicios	432.100,02	434.148,58	501.866,64	436.527,44
Gastos financieros	26.409,12	26.409,12	1.251,15	1.251,15
Transferencias corrientes	28.370,62	28.370,62	21.523,78	21.299,78
Inversiones reales	1.859.176,60	2.471.717,53	254.263,74	132.032,47
Transferencias de capital	0,00	0,00	0,00	0,00
Activos financieros	1.787,78	1.787,78	1.106,79	1.106,79
Pasivos financieros	0,00	0,00	0,00	0,00
Total gastos	2.894.089,88	3.508.679,37	1.324.251,45	1.126.598,58

INDICADORES			
Población	1.018	Inversión Neta (por habitante)	249,77
Gastos de funcionamiento (por habitante)	1.048,75	Dependencia de transferencias corrientes	38,93
Gasto corriente (por habitante)	1.049,98	Deuda viva (por habitante)	147,35
Ingresos tributario (por habitante)	440,36	Nivel Endeudamiento	0,11
Ingresos corriente (por habitante)	1.082,26	Capacidad de endeudamiento	2,98
Ahorro Neto (por habitante)	32,28	Remanente Tesorería Gastos. Generales (por habitante)	-8,02

TÉRMINO MUNICIPAL: Monreal

1720000 (C) Monreal

INGRESOS Capítulo	Presupuesto inicial	Presupuesto Definitivo	Derechos reconocidos	Cobros realizados
Impuestos directos	51.200,00	51.200,00	64.081,96	50.519,49
Impuestos indirectos	60.000,00	60.000,00	59.461,14	34.682,13
Tasas y otros ingresos	20.324,00	20.324,00	22.168,23	21.574,23
Transferencias corrientes	109.213,00	109.213,00	105.642,55	105.642,55
Ingresos patrimoniales	59.263,00	59.263,00	65.735,58	54.165,66
Enajenación de inversiones reales	492.000,00	492.000,00	0,00	0,00
Transferencias de capital	0,00	0,00	0,00	0,00
Activos financieros	180.000,00	206.000,00	0,00	0,00
Pasivos financieros	0,00	0,00	0,00	0,00
Total ingresos	972.000,00	998.000,00	317.089,46	266.584,06

GASTOS Capítulo	Presupuesto inicial	Presupuesto Definitivo	Obligaciones reconocidas	Pagos realizados
Gastos de personal	67.011,00	73.226,00	56.439,99	56.439,99
Gastos en bienes corrientes y servicios	100.469,00	91.254,00	69.392,21	65.362,59
Gastos financieros	0,00	0,00	0,00	0,00
Transferencias corrientes	31.040,00	57.040,00	43.111,01	43.111,01
Inversiones reales	771.500,00	771.500,00	710.167,57	618.434,98
Transferencias de capital	0,00	0,00	0,00	0,00
Activos financieros	0,00	0,00	0,00	0,00
Pasivos financieros	0,00	3.000,00	2.535,52	2.535,52
Total gastos	970.020,00	996.020,00	881.646,30	785.884,09

INDICADORES			
Población	300	Inversión Neta (por habitante)	2.367,23
Gastos de funcionamiento (por habitante)	563,14	Dependencia de transferencias corrientes	33,32
Gasto corriente (por habitante)	563,14	Deuda viva(por habitante)	0,00
Ingresos tributario(por habitante)	485,70	Nivel Endeudamiento	0,80
Ingresos corriente (por habitante)	1.056,96	Capacidad de endeudamiento	45,92
Ahorro Neto (por habitante)	485,37	Remanente Tesorería Gastos. Generales (por habitante)	246,65

TÉRMINO MUNICIPAL: Monteagudo

1730000 (C) Monteagudo

INGRESOS Capítulo	Presupuesto inicial	Presupuesto Definitivo	Derechos reconocidos	Cobros realizados
Impuestos directos	209.259,00	209.259,00	219.270,44	209.975,04
Impuestos indirectos	18.000,00	18.000,00	69.649,39	69.649,39
Tasas y otros ingresos	98.205,00	98.205,00	94.655,24	91.979,05
Transferencias corrientes	286.100,00	286.100,00	267.153,83	266.068,37
Ingresos patrimoniales	8.406,00	8.406,00	6.527,55	6.527,55
Enajenación de inversiones reales	18.000,00	18.000,00	273,80	273,80
Transferencias de capital	260.104,00	412.290,67	145.751,32	143.757,10
Activos financieros	0,00	59.859,80	0,00	0,00
Pasivos financieros	310.477,00	340.437,00	180.303,63	180.303,63
Total ingresos	1.208.551,00	1.450.557,47	983.585,20	968.533,93

GASTOS Capítulo	Presupuesto inicial	Presupuesto Definitivo	Obligaciones reconocidas	Pagos realizados
Gastos de personal	148.162,00	148.162,00	149.476,03	148.219,02
Gastos en bienes corrientes y servicios	307.101,00	307.101,00	305.427,13	303.097,18
Gastos financieros	37.639,00	37.639,00	25.127,10	25.127,10
Transferencias corrientes	68.290,00	68.290,00	52.788,06	51.113,73
Inversiones reales	538.312,00	780.318,47	295.213,25	189.948,39
Transferencias de capital	0,00	0,00	0,00	0,00
Activos financieros	64.310,00	64.310,00	0,00	0,00
Pasivos financieros	44.737,00	44.737,00	46.345,30	46.345,30
Total gastos	1.208.551,00	1.450.557,47	874.376,87	763.850,72

INDICADORES			
Población	1.161	Inversión Neta (por habitante)	254,04
Gastos de funcionamiento (por habitante)	437,29	Dependencia de transferencias corrientes	40,65
Gasto corriente (por habitante)	458,93	Deuda viva (por habitante)	679,72
Ingresos tributario (por habitante)	330,38	Nivel Endeudamiento	10,87
Ingresos corriente (por habitante)	566,11	Capacidad de endeudamiento	11,88
Ahorro Neto (por habitante)	67,26	Remanente Tesorería Gastos. Generales (por habitante)	80,96

TÉRMINO MUNICIPAL: Morentin

1740000 (C) Morentin

INGRESOS Capítulo	Presupuesto inicial	Presupuesto Definitivo	Derechos reconocidos	Cobros realizados
Impuestos directos	14.860,00	14.860,00	17.798,37	16.161,46
Impuestos indirectos	750,00	750,00	1.872,04	1.866,04
Tasas y otros ingresos	1.200,00	1.200,00	3.472,25	3.472,25
Transferencias corrientes	29.430,00	29.430,00	25.545,14	25.545,14
Ingresos patrimoniales	11.493,00	11.493,00	11.266,29	11.266,29
Enajenación de inversiones reales	0,00	0,00	0,00	0,00
Transferencias de capital	11.280,00	11.280,00	6.428,54	6.428,54
Activos financieros	0,00	1.905,00	0,00	0,00
Pasivos financieros	40.987,00	40.987,00	0,00	0,00
Total ingresos	110.000,00	111.905,00	66.382,63	64.739,72

GASTOS Capítulo	Presupuesto inicial	Presupuesto Definitivo	Obligaciones reconocidas	Pagos realizados
Gastos de personal	18.370,00	18.370,00	14.165,89	14.165,89
Gastos en bienes corrientes y servicios	52.465,00	52.465,00	30.390,27	30.282,09
Gastos financieros	0,00	0,00	0,00	0,00
Transferencias corrientes	4.680,00	6.585,00	6.338,26	6.338,26
Inversiones reales	34.485,00	34.485,00	20.139,22	19.334,71
Transferencias de capital	0,00	0,00	0,00	0,00
Activos financieros	0,00	0,00	0,00	0,00
Pasivos financieros	0,00	0,00	0,00	0,00
Total gastos	110.000,00	111.905,00	71.033,64	70.120,95

INDICADORES			
Población	155	Inversión Neta (por habitante)	129,93
Gastos de funcionamiento (por habitante)	328,35	Dependencia de transferencias corrientes	42,61
Gasto corriente (por habitante)	328,35	Deuda viva(por habitante)	0,00
Ingresos tributario(por habitante)	149,31	Nivel Endeudamiento	0,00
Ingresos corriente (por habitante)	386,80	Capacidad de endeudamiento	15,11
Ahorro Neto (por habitante)	58,45	Remanente Tesorería Gastos. Generales (por habitante)	173,80

TÉRMINO MUNICIPAL: Mués

1750000 (C) Mués

INGRESOS Capítulo	Presupuesto inicial	Presupuesto Definitivo	Derechos reconocidos	Cobros realizados
Impuestos directos	17.778,65	17.778,65	17.050,40	17.042,26
Impuestos indirectos	3.061,87	3.061,87	1.722,03	1.722,03
Tasas y otros ingresos	10.290,61	10.290,61	14.017,92	12.864,56
Transferencias corrientes	27.439,22	31.541,62	30.503,97	27.462,93
Ingresos patrimoniales	16.951,97	16.951,97	18.038,57	18.038,57
Enajenación de inversiones reales	0,00	0,00	0,00	0,00
Transferencias de capital	38.431,00	89.962,50	41.661,52	19.141,86
Activos financieros	0,00	4.822,60	0,00	0,00
Pasivos financieros	31.642,52	31.642,52	0,00	0,00
Total ingresos	145.595,84	206.052,34	122.994,41	96.272,21

GASTOS Capítulo	Presupuesto inicial	Presupuesto Definitivo	Obligaciones reconocidas	Pagos realizados
Gastos de personal	20.511,52	26.106,52	21.732,89	21.732,89
Gastos en bienes corrientes y servicios	45.796,67	48.796,67	34.065,28	33.853,91
Gastos financieros	3.956,83	3.956,83	3.284,62	3.284,62
Transferencias corrientes	7.108,58	7.108,58	6.095,27	5.646,25
Inversiones reales	65.715,66	117.247,16	22.365,91	22.365,91
Transferencias de capital	0,00	0,00	0,00	0,00
Activos financieros	0,00	0,00	0,00	0,00
Pasivos financieros	2.506,58	2.586,58	2.579,00	2.579,00
Total gastos	145.595,84	205.802,34	90.122,97	89.462,58

INDICADORES			
Población	102	Inversión Neta (por habitante)	219,27
Gastos de funcionamiento (por habitante)	606,80	Dependencia de transferencias corrientes	37,51
Gasto corriente (por habitante)	639,00	Deuda viva(por habitante)	748,11
Ingresos tributario(por habitante)	321,47	Nivel Endeudamiento	7,21
Ingresos corriente (por habitante)	797,38	Capacidad de endeudamiento	16,69
Ahorro Neto (por habitante)	133,10	Remanente Tesorería Gastos. Generales (por habitante)	293,80

TÉRMINO MUNICIPAL: Murchante

1760000 (C) Murchante

INGRESOS Capítulo	Presupuesto inicial	Presupuesto Definitivo	Derechos reconocidos	Cobros realizados
Impuestos directos	438.088,00	438.088,00	463.207,39	449.390,65
Impuestos indirectos	180.000,00	180.000,00	85.198,12	70.570,04
Tasas y otros ingresos	228.839,70	228.839,70	222.115,77	216.821,94
Transferencias corrientes	721.943,53	721.943,53	751.124,62	731.759,61
Ingresos patrimoniales	15.270,00	15.270,00	11.366,11	10.185,74
Enajenación de inversiones reales	240.000,00	240.000,00	300,51	300,51
Transferencias de capital	493.708,60	493.708,60	508.778,40	483.239,90
Activos financieros	0,00	0,00	0,00	0,00
Pasivos financieros	218.175,53	218.175,53	0,00	0,00
Total ingresos	2.536.025,36	2.536.025,36	2.042.090,92	1.962.268,39

GASTOS Capítulo	Presupuesto inicial	Presupuesto Definitivo	Obligaciones reconocidas	Pagos realizados
Gastos de personal	635.383,92	635.383,92	683.986,39	672.893,96
Gastos en bienes corrientes y servicios	599.337,13	599.337,13	611.969,62	532.956,61
Gastos financieros	16.872,33	16.872,33	11.953,67	6.699,53
Transferencias corrientes	77.443,74	77.443,74	81.443,38	68.007,43
Inversiones reales	1.123.447,55	1.123.447,55	228.824,90	180.044,76
Transferencias de capital	0,00	0,00	0,00	0,00
Activos financieros	0,00	0,00	0,00	0,00
Pasivos financieros	83.540,69	83.540,69	83.648,79	58.687,38
Total gastos	2.536.025,36	2.536.025,36	1.701.826,75	1.519.289,67

INDICADORES			
Población	3.255	Inversión Neta (por habitante)	70,21
Gastos de funcionamiento (por habitante)	423,16	Dependencia de transferencias corrientes	49,00
Gasto corriente (por habitante)	426,84	Deuda viva(por habitante)	65,02
Ingresos tributario(por habitante)	236,72	Nivel Endeudamiento	6,24
Ingresos corriente (por habitante)	470,97	Capacidad de endeudamiento	3,91
Ahorro Neto (por habitante)	18,44	Remanente Tesorería Gastos. Generales (por habitante)	12,08

TÉRMINO MUNICIPAL: Murieta

1770000 (C) Murieta

INGRESOS Capítulo	Presupuesto inicial	Presupuesto Definitivo	Derechos reconocidos	Cobros realizados
Impuestos directos	61.643,00	61.643,00	65.734,59	64.308,69
Impuestos indirectos	36.060,00	36.060,00	41.906,42	40.250,66
Tasas y otros ingresos	15.660,00	15.660,00	26.896,10	24.840,19
Transferencias corrientes	73.166,00	75.696,00	77.469,89	74.581,13
Ingresos patrimoniales	71.265,00	71.265,00	42.888,58	42.311,94
Enajenación de inversiones reales	150.300,00	150.300,00	0,00	0,00
Transferencias de capital	173.872,00	188.707,00	169.859,75	159.886,66
Activos financieros	0,00	0,00	0,00	0,00
Pasivos financieros	0,00	16.682,00	240.399,50	240.399,50
Total ingresos	581.966,00	616.013,00	665.154,83	646.578,77

GASTOS Capítulo	Presupuesto inicial	Presupuesto Definitivo	Obligaciones reconocidas	Pagos realizados
Gastos de personal	43.477,00	48.889,00	50.212,67	49.474,19
Gastos en bienes corrientes y servicios	89.370,00	94.900,00	86.857,22	82.312,18
Gastos financieros	14.000,00	22.000,00	13.421,53	12.323,31
Transferencias corrientes	45.794,00	46.794,00	47.938,12	32.810,23
Inversiones reales	281.455,00	295.560,00	283.010,95	216.992,35
Transferencias de capital	0,00	0,00	0,00	0,00
Activos financieros	0,00	0,00	0,00	0,00
Pasivos financieros	23.200,00	23.200,00	23.199,06	23.199,06
Total gastos	497.296,00	531.343,00	504.639,55	417.111,32

INDICADORES			
Población	274	Inversión Neta (por habitante)	1.032,89
Gastos de funcionamiento (por habitante)	675,21	Dependencia de transferencias corrientes	30,39
Gasto corriente (por habitante)	724,20	Deuda viva (por habitante)	1.414,79
Ingresos tributario (por habitante)	491,01	Nivel Endeudamiento	14,37
Ingresos corriente (por habitante)	930,28	Capacidad de endeudamiento	13,05
Ahorro Neto (por habitante)	121,41	Remanente Tesorería Gastos. Generales (por habitante)	-33,58

TÉRMINO MUNICIPAL: Murillo el Cuende

1780000 (C) Murillo el Cuende
1780200 (C) Rada

1780100 (C) Murillo el Cuende
1780300 (C) Traibuenas

INGRESOS Capítulo	Presupuesto inicial	Presupuesto Definitivo	Derechos reconocidos	Cobros realizados
Impuestos directos	134.685,94	140.905,94	141.773,03	130.375,15
Impuestos indirectos	27.106,80	27.106,80	21.335,16	17.959,12
Tasas y otros ingresos	72.532,90	73.306,90	29.823,99	28.023,99
Transferencias corrientes	179.335,07	179.920,07	172.063,58	171.873,18
Ingresos patrimoniales	66.933,30	67.186,30	64.430,20	21.203,84
Enajenación de inversiones reales	67.431,40	67.431,40	52.329,75	52.329,75
Transferencias de capital	630.888,64	630.888,64	216.530,14	39.751,35
Activos financieros	0,00	27.514,00	0,00	0,00
Pasivos financieros	296.182,14	296.182,14	150.000,00	150.000,00
Total ingresos	1.475.096,19	1.510.442,19	848.285,85	611.516,38

GASTOS Capítulo	Presupuesto inicial	Presupuesto Definitivo	Obligaciones reconocidas	Pagos realizados
Gastos de personal	118.251,58	120.822,58	111.957,19	109.923,96
Gastos en bienes corrientes y servicios	310.929,84	343.538,84	297.452,24	285.373,21
Gastos financieros	2.500,00	2.500,00	2.228,97	2.228,97
Transferencias corrientes	38.260,10	39.086,10	34.753,75	33.999,01
Inversiones reales	1.037.744,98	1.037.084,98	111.651,93	99.121,04
Transferencias de capital	0,00	0,00	0,00	0,00
Activos financieros	0,00	0,00	0,00	0,00
Pasivos financieros	7.213,00	7.213,00	7.212,14	7.212,14
Total gastos	1.514.899,50	1.550.245,50	565.256,22	537.858,33

INDICADORES			
Población	650	Inversión Neta (por habitante)	91,26
Gastos de funcionamiento (por habitante)	683,33	Dependencia de transferencias corrientes	40,07
Gasto corriente (por habitante)	686,76	Deuda viva (por habitante)	230,77
Ingresos tributario (por habitante)	296,82	Nivel Endeudamiento	2,20
Ingresos corriente (por habitante)	660,66	Capacidad de endeudamiento	-5,63
Ahorro Neto (por habitante)	-37,20	Remanente Tesorería Gastos. Generales (por habitante)	521,26

TÉRMINO MUNICIPAL: Murillo el Fruto

1790000 (C) Murillo el Fruto

INGRESOS Capítulo	Presupuesto inicial	Presupuesto Definitivo	Derechos reconocidos	Cobros realizados
Impuestos directos	100.641,00	100.641,00	102.672,81	98.291,59
Impuestos indirectos	12.000,00	25.000,00	26.438,22	26.408,52
Tasas y otros ingresos	79.375,00	79.375,00	80.813,24	78.080,11
Transferencias corrientes	183.055,00	199.230,58	232.129,56	217.358,96
Ingresos patrimoniales	171.445,80	171.445,80	170.997,62	151.397,29
Enajenación de inversiones reales	42.241,05	91.216,58	39.418,48	39.418,48
Transferencias de capital	2,00	70.179,77	71.213,13	23.896,63
Activos financieros	0,00	0,00	0,00	0,00
Pasivos financieros	0,00	0,00	0,00	0,00
Total ingresos	588.759,85	737.088,73	723.683,06	634.851,58

GASTOS Capítulo	Presupuesto inicial	Presupuesto Definitivo	Obligaciones reconocidas	Pagos realizados
Gastos de personal	165.240,36	175.660,08	173.143,81	172.825,22
Gastos en bienes corrientes y servicios	239.950,60	277.950,60	274.528,23	264.156,91
Gastos financieros	58.440,00	57.140,00	54.789,37	51.733,27
Transferencias corrientes	75.360,00	57.415,86	53.611,40	49.267,30
Inversiones reales	12.552,05	131.705,35	71.635,57	3.808,44
Transferencias de capital	21.305,00	21.305,00	8.536,52	8.536,52
Activos financieros	0,00	0,00	0,00	0,00
Pasivos financieros	15.911,84	15.911,84	15.911,84	15.911,84
Total gastos	588.759,85	737.088,73	652.156,74	566.239,50

INDICADORES			
Población	749	Inversión Neta (por habitante)	43,01
Gastos de funcionamiento (por habitante)	669,27	Dependencia de transferencias corrientes	37,86
Gasto corriente (por habitante)	742,42	Deuda viva(por habitante)	1.524,21
Ingresos tributario(por habitante)	280,27	Nivel Endeudamiento	11,53
Ingresos corriente (por habitante)	818,49	Capacidad de endeudamiento	6,70
Ahorro Neto (por habitante)	54,83	Remanente Tesorería Gastos. Generales (por habitante)	-6,14

TÉRMINO MUNICIPAL: Muruzábal

1800000 (C) Muruzábal

INGRESOS Capítulo	Presupuesto inicial	Presupuesto Definitivo	Derechos reconocidos	Cobros realizados
Impuestos directos	44.758,00	44.758,00	46.179,58	40.312,21
Impuestos indirectos	17.000,00	17.000,00	28.954,53	28.147,62
Tasas y otros ingresos	2.910,00	2.910,00	3.350,53	3.350,53
Transferencias corrientes	64.454,00	64.454,00	63.652,84	63.652,84
Ingresos patrimoniales	4.606,00	4.606,00	3.717,24	2.945,73
Enajenación de inversiones reales	0,00	0,00	5.950,39	0,00
Transferencias de capital	0,00	0,00	14.445,60	14.445,60
Activos financieros	0,00	29.240,11	0,00	0,00
Pasivos financieros	14.497,00	14.497,00	0,00	0,00
Total ingresos	148.225,00	177.465,11	166.250,71	152.854,53

GASTOS Capítulo	Presupuesto inicial	Presupuesto Definitivo	Obligaciones reconocidas	Pagos realizados
Gastos de personal	15.301,00	15.301,00	13.996,62	13.349,22
Gastos en bienes corrientes y servicios	64.732,00	64.732,00	61.575,16	59.740,01
Gastos financieros	0,00	0,00	0,00	0,00
Transferencias corrientes	24.682,00	24.682,00	31.127,31	30.555,36
Inversiones reales	43.510,00	72.750,11	49.365,85	49.048,78
Transferencias de capital	0,00	0,00	0,00	0,00
Activos financieros	0,00	0,00	0,00	0,00
Pasivos financieros	0,00	0,00	0,00	0,00
Total gastos	148.225,00	177.465,11	156.064,94	152.693,37

INDICADORES			
Población	282	Inversión Neta (por habitante)	153,96
Gastos de funcionamiento (por habitante)	378,37	Dependencia de transferencias corrientes	43,64
Gasto corriente (por habitante)	378,37	Deuda viva(por habitante)	0,00
Ingresos tributario(por habitante)	278,31	Nivel Endeudamiento	0,00
Ingresos corriente (por habitante)	517,22	Capacidad de endeudamiento	26,85
Ahorro Neto (por habitante)	138,85	Remanente Tesorería Gastos. Generales (por habitante)	447,28

TÉRMINO MUNICIPAL: Navascués

1810000 (C) Navascués
1810200 (C) Navascués

1810100 (C) Aspurz
1810300 (C) Ustés

INGRESOS Capítulo	Presupuesto inicial	Presupuesto Definitivo	Derechos reconocidos	Cobros realizados
Impuestos directos	26.308,81	26.308,81	28.410,51	26.092,32
Impuestos indirectos	2.448,48	2.448,48	12.414,29	12.414,29
Tasas y otros ingresos	26.365,66	26.365,66	22.474,81	21.577,17
Transferencias corrientes	121.512,42	121.512,42	108.289,44	108.289,44
Ingresos patrimoniales	141.016,14	141.016,14	113.145,44	109.645,44
Enajenación de inversiones reales	40.433,36	40.433,36	40.433,36	40.433,36
Transferencias de capital	186.039,50	186.039,50	7.021,51	7.021,51
Activos financieros	88.642,10	88.642,10	36.060,72	36.060,72
Pasivos financieros	0,00	0,00	0,00	0,00
Total ingresos	632.766,47	632.766,47	368.250,08	361.534,25

GASTOS Capítulo	Presupuesto inicial	Presupuesto Definitivo	Obligaciones reconocidas	Pagos realizados
Gastos de personal	71.670,24	71.670,24	64.862,37	64.862,37
Gastos en bienes corrientes y servicios	167.449,73	167.449,73	81.167,17	80.827,19
Gastos financieros	408,60	408,60	589,17	589,17
Transferencias corrientes	59.626,20	59.626,20	73.569,87	73.564,46
Inversiones reales	311.153,39	311.153,39	137.887,72	137.887,72
Transferencias de capital	2.426,22	2.426,22	0,00	0,00
Activos financieros	5.376,85	5.376,85	0,00	0,00
Pasivos financieros	3.340,34	3.340,34	3.567,80	3.567,80
Total gastos	621.451,57	621.451,57	361.644,10	361.298,71

INDICADORES			
Población	203	Inversión Neta (por habitante)	480,07
Gastos de funcionamiento (por habitante)	1.081,77	Dependencia de transferencias corrientes	38,03
Gasto corriente (por habitante)	1.084,67	Deuda viva (por habitante)	55,51
Ingresos tributario (por habitante)	311,82	Nivel Endeudamiento	1,46
Ingresos corriente (por habitante)	1.402,63	Capacidad de endeudamiento	21,42
Ahorro Neto (por habitante)	300,38	Remanente Tesorería Gastos. Generales (por habitante)	2.187,95

TÉRMINO MUNICIPAL: Nazar

1820000 (C) Nazar

INGRESOS Capítulo	Presupuesto inicial	Presupuesto Definitivo	Derechos reconocidos	Cobros realizados
Impuestos directos	10.013,00	10.013,00	8.791,78	7.322,45
Impuestos indirectos	2.405,00	2.405,00	1.971,34	1.971,34
Tasas y otros ingresos	442,00	442,00	3.478,57	3.478,57
Transferencias corrientes	15.699,00	15.699,00	15.287,62	15.287,62
Ingresos patrimoniales	15.344,00	15.344,00	11.748,28	11.519,05
Enajenación de inversiones reales	0,00	0,00	0,00	0,00
Transferencias de capital	50.745,00	76.574,95	46.141,27	31.221,80
Activos financieros	0,00	0,00	0,00	0,00
Pasivos financieros	32.992,00	32.992,00	0,00	0,00
Total ingresos	127.640,00	153.469,95	87.418,86	70.800,83

GASTOS Capítulo	Presupuesto inicial	Presupuesto Definitivo	Obligaciones reconocidas	Pagos realizados
Gastos de personal	2.895,00	2.895,00	5.834,80	5.834,80
Gastos en bienes corrientes y servicios	26.534,00	26.534,00	12.896,90	12.358,12
Gastos financieros	2.005,00	2.005,00	0,00	0,00
Transferencias corrientes	5.074,00	5.074,00	4.047,75	4.047,75
Inversiones reales	82.266,00	108.095,95	61.346,56	40.320,57
Transferencias de capital	0,00	0,00	0,00	0,00
Activos financieros	0,00	0,00	0,00	0,00
Pasivos financieros	8.866,00	8.866,00	3.103,41	3.103,41
Total gastos	127.640,00	153.469,95	87.229,42	65.664,65

INDICADORES			
Población	55	Inversión Neta (por habitante)	1.115,39
Gastos de funcionamiento (por habitante)	414,17	Dependencia de transferencias corrientes	37,04
Gasto corriente (por habitante)	414,17	Deuda viva (por habitante)	27,56
Ingresos tributario (por habitante)	258,94	Nivel Endeudamiento	7,52
Ingresos corriente (por habitante)	750,50	Capacidad de endeudamiento	37,30
Ahorro Neto (por habitante)	279,90	Remanente Tesorería Gastos. Generales (por habitante)	406,12

TÉRMINO MUNICIPAL: Obanos

1830000 (C) Obanos

INGRESOS Capítulo	Presupuesto inicial	Presupuesto Definitivo	Derechos reconocidos	Cobros realizados
Impuestos directos	150.080,00	150.080,00	153.950,96	137.425,38
Impuestos indirectos	80.000,00	80.000,00	67.555,88	56.502,93
Tasas y otros ingresos	13.000,00	13.000,00	33.060,15	25.376,14
Transferencias corrientes	177.302,00	177.302,00	181.903,06	181.903,06
Ingresos patrimoniales	24.128,00	24.128,00	23.127,11	21.193,23
Enajenación de inversiones reales	343.853,00	352.182,03	190.766,39	182.437,36
Transferencias de capital	326.603,00	715.570,70	380.258,84	234.111,95
Activos financieros	0,00	0,00	0,00	0,00
Pasivos financieros	134.776,00	134.776,00	134.776,00	134.776,00
Total ingresos	1.249.742,00	1.647.038,73	1.165.398,39	973.726,05

GASTOS Capítulo	Presupuesto inicial	Presupuesto Definitivo	Obligaciones reconocidas	Pagos realizados
Gastos de personal	65.531,00	65.531,00	63.489,30	61.528,11
Gastos en bienes corrientes y servicios	168.745,00	168.745,00	195.525,91	186.453,45
Gastos financieros	33.383,00	33.383,00	21.724,11	21.724,11
Transferencias corrientes	110.069,00	110.069,00	136.632,01	133.884,07
Inversiones reales	798.081,00	1.195.377,73	896.857,66	644.990,81
Transferencias de capital	0,00	0,00	0,00	0,00
Activos financieros	0,00	0,00	120,22	120,22
Pasivos financieros	73.933,00	73.933,00	69.440,33	35.459,71
Total gastos	1.249.742,00	1.647.038,73	1.383.789,54	1.084.160,48

INDICADORES			
Población	856	Inversión Neta (por habitante)	824,87
Gastos de funcionamiento (por habitante)	462,20	Dependencia de transferencias corrientes	39,58
Gasto corriente (por habitante)	487,58	Deuda viva (por habitante)	809,49
Ingresos tributario (por habitante)	297,39	Nivel Endeudamiento	19,84
Ingresos corriente (por habitante)	536,91	Capacidad de endeudamiento	-5,92
Ahorro Neto (por habitante)	-31,79	Remanente Tesorería Gastos. Generales (por habitante)	-67,09

TÉRMINO MUNICIPAL: Oco

1840000 (C) Oco

INGRESOS Capítulo	Presupuesto inicial	Presupuesto Definitivo	Derechos reconocidos	Cobros realizados
Impuestos directos	10.200,00	10.200,00	7.050,62	6.626,55
Impuestos indirectos	100,00	100,00	0,00	0,00
Tasas y otros ingresos	1.730,00	1.730,00	10.196,90	10.196,90
Transferencias corrientes	30.500,00	30.500,00	27.203,71	22.236,00
Ingresos patrimoniales	21.500,00	21.500,00	21.874,22	21.619,02
Enajenación de inversiones reales	0,00	0,00	0,00	0,00
Transferencias de capital	20.363,00	20.363,00	2.499,48	2.499,48
Activos financieros	0,00	0,00	0,00	0,00
Pasivos financieros	13.867,00	13.867,00	0,00	0,00
Total ingresos	98.260,00	98.260,00	68.824,93	63.177,95

GASTOS Capítulo	Presupuesto inicial	Presupuesto Definitivo	Obligaciones reconocidas	Pagos realizados
Gastos de personal	12.500,00	19.000,00	16.866,81	16.866,81
Gastos en bienes corrientes y servicios	26.800,00	26.800,00	20.480,69	19.729,05
Gastos financieros	310,00	310,00	0,00	0,00
Transferencias corrientes	12.350,00	14.675,00	12.979,93	12.353,53
Inversiones reales	46.300,00	37.475,00	28.769,79	27.164,74
Transferencias de capital	0,00	0,00	0,00	0,00
Activos financieros	0,00	0,00	0,00	0,00
Pasivos financieros	0,00	0,00	0,00	0,00
Total gastos	98.260,00	98.260,00	79.097,22	76.114,13

INDICADORES			
Población	83	Inversión Neta (por habitante)	346,62
Gastos de funcionamiento (por habitante)	606,35	Dependencia de transferencias corrientes	41,02
Gasto corriente (por habitante)	606,35	Deuda viva(por habitante)	0,00
Ingresos tributario(por habitante)	207,80	Nivel Endeudamiento	0,00
Ingresos corriente (por habitante)	799,10	Capacidad de endeudamiento	24,12
Ahorro Neto (por habitante)	192,75	Remanente Tesorería Gastos. Generales (por habitante)	483,38

TÉRMINO MUNICIPAL: Ochagavía

1850000 (C) Ochagavía

INGRESOS Capítulo	Presupuesto inicial	Presupuesto Definitivo	Derechos reconocidos	Cobros realizados
Impuestos directos	69.206,29	69.206,29	71.435,36	67.599,66
Impuestos indirectos	29.641,50	29.641,50	20.956,51	16.164,89
Tasas y otros ingresos	88.077,55	88.077,55	77.406,16	74.183,35
Transferencias corrientes	612.274,59	612.274,59	352.026,46	329.615,12
Ingresos patrimoniales	104.306,56	104.306,56	57.512,61	53.978,52
Enajenación de inversiones reales	0,00	0,00	0,00	0,00
Transferencias de capital	1.114.415,17	1.114.415,17	212.316,60	212.316,60
Activos financieros	0,00	0,00	0,00	0,00
Pasivos financieros	204.104,03	204.104,03	0,00	0,00
Total ingresos	2.222.025,69	2.222.025,69	791.653,70	753.858,14

GASTOS Capítulo	Presupuesto inicial	Presupuesto Definitivo	Obligaciones reconocidas	Pagos realizados
Gastos de personal	86.142,59	86.142,59	77.630,80	77.630,80
Gastos en bienes corrientes y servicios	326.998,97	326.998,97	326.622,65	305.477,58
Gastos financieros	31.998,78	31.998,78	19.574,62	19.574,62
Transferencias corrientes	48.436,47	48.436,47	39.094,28	32.375,17
Inversiones reales	1.690.549,18	1.690.549,18	394.605,33	131.275,51
Transferencias de capital	0,00	0,00	0,00	0,00
Activos financieros	0,00	0,00	0,00	0,00
Pasivos financieros	37.899,70	37.899,70	19.865,31	19.865,31
Total gastos	2.222.025,69	2.222.025,69	877.392,99	586.198,99

INDICADORES			
Población	667	Inversión Neta (por habitante)	591,61
Gastos de funcionamiento (por habitante)	664,69	Dependencia de transferencias corrientes	60,76
Gasto corriente (por habitante)	694,04	Deuda viva(por habitante)	298,62
Ingresos tributario(por habitante)	254,57	Nivel Endeudamiento	6,81
Ingresos corriente (por habitante)	868,57	Capacidad de endeudamiento	16,67
Ahorro Neto (por habitante)	144,75	Remanente Tesorería Gastos. Generales (por habitante)	-218,71

TÉRMINO MUNICIPAL: Odieta

1860000 (C) Odieta
 1860200 (C) Ciáurriz
 1860400 (C) Guelbenzu
 1860600 () Latasa
 1860800 (C) Ripa

1860100 (C) Anocíbar
 1860300 (C) Gascue
 1860500 (C) Guenduláin
 1860700 (C) Ostiz

INGRESOS Capítulo	Presupuesto inicial	Presupuesto Definitivo	Derechos reconocidos	Cobros realizados
Impuestos directos	52.260,86	52.260,86	51.444,54	48.229,41
Impuestos indirectos	5.157,09	5.157,09	12.720,61	11.570,41
Tasas y otros ingresos	13.182,24	13.182,24	13.349,44	9.807,80
Transferencias corrientes	73.960,09	73.960,09	72.284,76	72.284,76
Ingresos patrimoniales	19.788,32	19.788,32	16.880,91	15.521,83
Enajenación de inversiones reales	0,00	0,00	0,00	0,00
Transferencias de capital	106.270,61	106.270,61	111.214,94	111.214,94
Activos financieros	0,00	0,00	0,00	0,00
Pasivos financieros	108.872,39	108.872,39	0,00	0,00
Total ingresos	379.491,60	379.491,60	277.895,20	268.629,15

GASTOS Capítulo	Presupuesto inicial	Presupuesto Definitivo	Obligaciones reconocidas	Pagos realizados
Gastos de personal	22.677,47	22.677,47	21.030,73	21.030,73
Gastos en bienes corrientes y servicios	67.357,32	67.357,32	53.262,66	53.106,71
Gastos financieros	200,25	200,25	2,61	2,61
Transferencias corrientes	25.781,90	25.781,90	23.484,99	20.455,56
Inversiones reales	260.804,77	260.804,77	163.628,28	163.628,28
Transferencias de capital	900,00	900,00	1.297,50	1.297,50
Activos financieros	0,00	0,00	0,00	0,00
Pasivos financieros	0,00	0,00	0,00	0,00
Total gastos	377.721,71	377.721,71	262.706,77	259.521,39

INDICADORES			
Población	333	Inversión Neta (por habitante)	491,38
Gastos de funcionamiento (por habitante)	293,63	Dependencia de transferencias corrientes	43,37
Gasto corriente (por habitante)	293,64	Deuda viva (por habitante)	0,00
Ingresos tributario (por habitante)	232,78	Nivel Endeudamiento	0,00
Ingresos corriente (por habitante)	500,54	Capacidad de endeudamiento	41,34
Ahorro Neto (por habitante)	206,90	Remanente Tesorería Gastos. Generales (por habitante)	1.026,00

TÉRMINO MUNICIPAL: Oitz

1870000 (C) Oitz

INGRESOS Capítulo	Presupuesto inicial	Presupuesto Definitivo	Derechos reconocidos	Cobros realizados
Impuestos directos	19.710,10	19.710,10	19.762,98	19.323,93
Impuestos indirectos	6.010,12	6.010,12	3.984,34	3.984,34
Tasas y otros ingresos	8.451,07	9.660,66	10.524,26	9.875,41
Transferencias corrientes	84.009,55	84.009,55	81.870,78	81.770,78
Ingresos patrimoniales	112.730,01	112.730,01	15.262,10	15.238,90
Enajenación de inversiones reales	0,00	0,00	0,00	0,00
Transferencias de capital	370.369,10	373.041,38	83.045,88	83.045,88
Activos financieros	0,00	0,00	0,00	0,00
Pasivos financieros	0,00	0,00	0,00	0,00
Total ingresos	601.279,95	605.161,82	214.450,34	213.239,24

GASTOS Capítulo	Presupuesto inicial	Presupuesto Definitivo	Obligaciones reconocidas	Pagos realizados
Gastos de personal	90.039,65	90.039,65	81.330,87	79.077,51
Gastos en bienes corrientes y servicios	27.062,60	27.062,60	26.246,72	22.737,90
Gastos financieros	3.035,00	3.035,00	2.419,15	2.419,15
Transferencias corrientes	9.135,25	9.135,25	9.153,62	9.003,37
Inversiones reales	459.987,21	463.869,08	87.493,19	50.453,93
Transferencias de capital	0,00	0,00	0,00	0,00
Activos financieros	0,00	0,00	0,00	0,00
Pasivos financieros	12.020,24	12.020,24	12.020,24	12.020,24
Total gastos	601.279,95	605.161,82	218.663,79	175.712,10

INDICADORES			
Población	154	Inversión Neta (por habitante)	568,14
Gastos de funcionamiento (por habitante)	757,99	Dependencia de transferencias corrientes	62,30
Gasto corriente (por habitante)	773,70	Deuda viva (por habitante)	351,24
Ingresos tributario (por habitante)	222,54	Nivel Endeudamiento	10,99
Ingresos corriente (por habitante)	853,28	Capacidad de endeudamiento	0,18
Ahorro Neto (por habitante)	1,52	Remanente Tesorería Gastos. Generales (por habitante)	-54,04

TÉRMINO MUNICIPAL: Oláibar

1880000 (C) Oláibar
1880200 (C) Olaiz
1880400 (C) Osacáin

1880100 (C) Endériz
1880300 (C) Olave

INGRESOS Capítulo	Presupuesto inicial	Presupuesto Definitivo	Derechos reconocidos	Cobros realizados
Impuestos directos	37.260,00	37.260,00	36.891,95	28.957,74
Impuestos indirectos	39.000,00	39.000,00	94.666,06	94.666,06
Tasas y otros ingresos	15.823,01	15.823,01	9.284,05	9.039,76
Transferencias corrientes	36.410,30	36.410,30	41.224,20	41.224,20
Ingresos patrimoniales	11.202,32	11.202,32	11.359,42	11.359,42
Enajenación de inversiones reales	0,00	0,00	0,00	0,00
Transferencias de capital	57.434,23	98.258,23	99.371,08	99.371,08
Activos financieros	0,00	44.920,19	0,00	0,00
Pasivos financieros	127.672,21	127.672,21	0,00	0,00
Total ingresos	324.802,07	410.546,26	292.796,76	284.618,26

GASTOS Capítulo	Presupuesto inicial	Presupuesto Definitivo	Obligaciones reconocidas	Pagos realizados
Gastos de personal	28.579,50	31.625,06	31.009,09	27.103,83
Gastos en bienes corrientes y servicios	50.116,55	50.116,55	37.717,92	33.528,31
Gastos financieros	1.594,81	1.594,81	865,95	865,95
Transferencias corrientes	7.041,43	7.041,43	6.269,87	6.269,87
Inversiones reales	227.338,49	310.037,12	131.628,57	128.144,11
Transferencias de capital	0,00	0,00	0,00	0,00
Activos financieros	0,00	0,00	0,00	0,00
Pasivos financieros	7.727,23	7.727,23	7.727,23	7.727,23
Total gastos	322.398,01	408.142,20	215.218,63	203.639,30

	INDICADORES		
Población	178	Inversión Neta (por habitante)	739,49
Gastos de funcionamiento (por habitante)	421,33	Dependencia de transferencias corrientes	21,31
Gasto corriente (por habitante)	426,20	Deuda viva (por habitante)	99,00
Ingresos tributario (por habitante)	791,25	Nivel Endeudamiento	4,44
Ingresos corriente (por habitante)	1.086,66	Capacidad de endeudamiento	56,78
Ahorro Neto (por habitante)	617,05	Remanente Tesorería Gastos. Generales (por habitante)	1.554,65

TÉRMINO MUNICIPAL: Olazti/Olazagutía

1890000 (C) Olazti/Olazagutía

1890051 (C) Olazti/Olazagutía, Escuela Municipal de Música

INGRESOS Capítulo	Presupuesto inicial	Presupuesto Definitivo	Derechos reconocidos	Cobros realizados
Impuestos directos	436.820,00	436.820,00	412.496,85	383.679,91
Impuestos indirectos	200.000,00	200.000,00	59.565,59	52.720,46
Tasas y otros ingresos	131.703,00	131.703,00	138.485,28	115.892,55
Transferencias corrientes	515.730,00	516.432,00	508.177,56	486.126,69
Ingresos patrimoniales	567.755,00	567.755,00	550.132,74	258.205,57
Enajenación de inversiones reales	45.000,00	45.000,00	0,00	0,00
Transferencias de capital	762.343,00	762.343,00	187.569,28	100.635,84
Activos financieros	0,00	370.615,63	0,00	0,00
Pasivos financieros	0,00	0,00	0,00	0,00
Total ingresos	2.659.351,00	3.030.668,63	1.856.427,30	1.397.261,02

GASTOS Capítulo	Presupuesto inicial	Presupuesto Definitivo	Obligaciones reconocidas	Pagos realizados
Gastos de personal	727.375,00	754.000,00	654.580,48	614.050,56
Gastos en bienes corrientes y servicios	486.000,75	489.000,75	376.537,63	342.882,23
Gastos financieros	84.750,00	84.750,00	48.172,36	48.172,36
Transferencias corrientes	247.997,00	212.997,00	98.972,14	92.720,73
Inversiones reales	855.791,25	1.232.483,88	605.006,42	482.504,85
Transferencias de capital	8.800,00	8.800,00	7.232,70	7.232,70
Activos financieros	0,00	0,00	0,00	0,00
Pasivos financieros	103.112,00	103.112,00	103.096,69	103.096,69
Total gastos	2.513.826,00	2.885.143,63	1.893.598,42	1.690.660,12

	INDICADORES		
Población	1.697	Inversión Neta (por habitante)	356,52
Gastos de funcionamiento (por habitante)	665,93	Dependencia de transferencias corrientes	30,45
Gasto corriente (por habitante)	694,32	Deuda viva (por habitante)	909,65
Ingresos tributario (por habitante)	359,78	Nivel Endeudamiento	9,06
Ingresos corriente (por habitante)	983,42	Capacidad de endeudamiento	23,22
Ahorro Neto (por habitante)	228,34	Remanente Tesorería Gastos. Generales (por habitante)	185,93

TÉRMINO MUNICIPAL: Olejua

1900000 (C) Olejua

INGRESOS Capítulo	Presupuesto inicial	Presupuesto Definitivo	Derechos reconocidos	Cobros realizados
Impuestos directos	8.000,00	8.000,00	7.903,92	7.701,94
Impuestos indirectos	1.800,00	1.800,00	12,00	12,00
Tasas y otros ingresos	530,00	530,00	926,28	926,28
Transferencias corrientes	19.966,00	19.966,00	12.106,46	12.091,79
Ingresos patrimoniales	10.500,00	10.500,00	7.360,98	7.360,98
Enajenación de inversiones reales	0,00	0,00	0,00	0,00
Transferencias de capital	80.947,92	80.947,92	8.337,45	8.337,45
Activos financieros	0,00	0,00	0,00	0,00
Pasivos financieros	23.370,36	23.370,36	0,00	0,00
Total ingresos	145.114,28	145.114,28	36.647,09	36.430,44

GASTOS Capítulo	Presupuesto inicial	Presupuesto Definitivo	Obligaciones reconocidas	Pagos realizados
Gastos de personal	12.366,28	12.366,28	11.695,17	11.039,84
Gastos en bienes corrientes y servicios	14.480,00	14.480,00	9.593,87	9.200,27
Gastos financieros	0,00	0,00	0,00	0,00
Transferencias corrientes	1.530,00	1.530,00	1.144,63	1.130,31
Inversiones reales	115.190,00	115.190,00	17.087,59	17.087,59
Transferencias de capital	0,00	0,00	0,00	0,00
Activos financieros	0,00	0,00	0,00	0,00
Pasivos financieros	0,00	0,00	0,00	0,00
Total gastos	143.566,28	143.566,28	39.521,26	38.458,01

I

	INDICADORES	
Población	53	Inversión Neta (por habitante) 322,41
Gastos de funcionamiento (por habitante)	423,28	Dependencia de transferencias corrientes 42,76
Gasto corriente (por habitante)	423,28	Deuda viva (por habitante) 0,00
Ingresos tributario (por habitante)	166,83	Nivel Endeudamiento 0,00
Ingresos corriente (por habitante)	534,14	Capacidad de endeudamiento 20,76
Ahorro Neto (por habitante)	110,87	Remanente Tesorería Gastos. Generales (por habitante) 639,09

TÉRMINO MUNICIPAL: Olite

1910000 (C) Olite

1910051 (C) Olite, Patronato Municipal de

1910052 () Olite, Patronato Municipal de Cultura

INGRESOS Capítulo	Presupuesto inicial	Presupuesto Definitivo	Derechos reconocidos	Cobros realizados
Impuestos directos	664.360,00	664.360,00	679.073,83	653.781,63
Impuestos indirectos	200.000,00	200.000,00	224.418,51	218.595,99
Tasas y otros ingresos	330.760,00	351.510,21	387.330,45	368.334,64
Transferencias corrientes	1.188.140,00	1.196.140,00	1.157.448,56	1.085.504,45
Ingresos patrimoniales	103.950,00	103.950,00	94.972,42	75.152,66
Enajenación de inversiones reales	12.800,00	12.800,00	12.883,61	12.883,61
Transferencias de capital	977.000,00	977.000,00	88.690,96	70.672,08
Activos financieros	4.800,00	24.449,00	4.808,08	4.808,08
Pasivos financieros	1.359.810,00	1.359.810,00	1.112.211,14	1.112.211,14
Total ingresos	4.841.620,00	4.890.019,21	3.761.837,56	3.601.944,28

GASTOS Capítulo	Presupuesto inicial	Presupuesto Definitivo	Obligaciones reconocidas	Pagos realizados
Gastos de personal	986.740,00	975.041,00	967.279,71	956.371,53
Gastos en bienes corrientes y servicios	1.125.830,00	1.202.365,71	1.182.369,91	1.116.138,45
Gastos financieros	43.100,00	46.721,00	39.543,38	39.513,38
Transferencias corrientes	215.750,00	185.800,50	182.384,96	140.050,92
Inversiones reales	1.328.300,00	1.328.891,00	231.369,38	206.047,23
Transferencias de capital	3.400,00	3.400,00	3.291,52	2.935,35
Activos financieros	0,00	0,00	0,00	0,00
Pasivos financieros	1.138.500,00	1.147.800,00	1.147.708,63	1.147.708,63
Total gastos	4.841.620,00	4.890.019,21	3.753.947,49	3.608.765,49

INDICADORES			
Población	3.265	Inversión Neta (por habitante)	66,92
Gastos de funcionamiento (por habitante)	714,25	Dependencia de transferencias corrientes	45,51
Gasto corriente (por habitante)	726,36	Deuda viva (por habitante)	312,30
Ingresos tributario (por habitante)	395,35	Nivel Endeudamiento	46,68
Ingresos corriente (por habitante)	778,94	Capacidad de endeudamiento	-38,38
Ahorro Neto (por habitante)	-298,94	Remanente Tesorería Gastos. Generales (por habitante)	3,39

TÉRMINO MUNICIPAL: Olóriz

1920000 (C) Olóriz
1920200 () Mendivil
1920500 (C) Solchaga

1920100 () Echagüe
1920300 () Olóriz

INGRESOS Capítulo	Presupuesto inicial	Presupuesto Definitivo	Derechos reconocidos	Cobros realizados
Impuestos directos	85.735,65	85.735,65	84.856,75	82.446,42
Impuestos indirectos	11.499,00	11.499,00	14.804,39	8.289,09
Tasas y otros ingresos	5.095,73	5.095,73	2.183,34	2.074,93
Transferencias corrientes	39.649,18	39.649,18	38.412,56	38.377,91
Ingresos patrimoniales	12.492,66	12.492,66	10.651,79	8.791,86
Enajenación de inversiones reales	0,00	0,00	0,00	0,00
Transferencias de capital	20.185,87	20.185,87	988,00	988,00
Activos financieros	0,00	67.288,87	0,00	0,00
Pasivos financieros	0,00	0,00	0,00	0,00
Total ingresos	174.658,09	241.946,96	151.896,83	140.968,21

GASTOS Capítulo	Presupuesto inicial	Presupuesto Definitivo	Obligaciones reconocidas	Pagos realizados
Gastos de personal	6.647,77	6.647,77	5.199,88	5.199,88
Gastos en bienes corrientes y servicios	23.315,87	23.315,87	17.639,45	16.351,35
Gastos financieros	0,00	0,00	0,00	0,00
Transferencias corrientes	15.155,35	15.155,35	15.803,94	15.803,94
Inversiones reales	53.857,39	97.105,78	18.026,39	18.026,39
Transferencias de capital	2.401,01	2.401,01	0,00	0,00
Activos financieros	0,00	0,00	0,00	0,00
Pasivos financieros	0,00	0,00	0,00	0,00
Total gastos	101.377,39	144.625,78	56.669,66	55.381,56

INDICADORES			
Población	171	Inversión Neta (por habitante)	105,42
Gastos de funcionamiento (por habitante)	225,98	Dependencia de transferencias corrientes	25,45
Gasto corriente (por habitante)	225,98	Deuda viva (por habitante)	0,00
Ingresos tributario (por habitante)	595,58	Nivel Endeudamiento	0,00
Ingresos corriente (por habitante)	882,51	Capacidad de endeudamiento	74,39
Ahorro Neto (por habitante)	656,52	Remanente Tesorería Gastos. Generales (por habitante)	1.213,10

TÉRMINO MUNICIPAL: Olza

1930000 (C) Olza
 1930100 (C) Arazuri
 1930300 () Asiáin
 1930500 () Izcue
 1930700 () Lizasoáin
 1931000 () Ororbía

1930051 () Olza, Patronato Escuela de Música
 1930200 () Artázcoz
 1930400 (C) Ibero
 1930600 () Izu
 1930800 () Olza

INGRESOS Capítulo	Presupuesto inicial	Presupuesto Definitivo	Derechos reconocidos	Cobros realizados
Impuestos directos	1.063.600,00	1.063.600,00	992.234,39	949.700,51
Impuestos indirectos	200.000,00	200.000,00	243.835,48	243.835,48
Tasas y otros ingresos	151.020,71	151.020,71	318.243,79	315.290,19
Transferencias corrientes	385.075,62	385.075,62	349.404,79	328.438,16
Ingresos patrimoniales	113.056,76	113.056,76	69.816,42	69.816,42
Enajenación de inversiones reales	542.016,49	542.016,49	369.515,03	369.515,03
Transferencias de capital	313.021,53	313.021,53	45.269,62	35.576,70
Activos financieros	100.000,00	100.000,00	0,00	0,00
Pasivos financieros	5.724.540,31	5.971.757,04	0,00	0,00
Total ingresos	8.592.331,42	8.839.548,15	2.388.319,52	2.312.172,49

GASTOS Capítulo	Presupuesto inicial	Presupuesto Definitivo	Obligaciones reconocidas	Pagos realizados
Gastos de personal	499.353,67	511.288,37	376.523,79	376.523,79
Gastos en bienes corrientes y servicios	726.159,13	731.156,63	530.097,25	480.342,62
Gastos financieros	0,00	0,00	0,00	0,00
Transferencias corrientes	174.136,48	177.813,28	70.684,55	59.255,77
Inversiones reales	6.438.737,06	6.665.344,79	4.169.276,73	2.964.624,62
Transferencias de capital	0,00	0,00	0,00	0,00
Activos financieros	0,00	0,00	0,00	0,00
Pasivos financieros	0,00	0,00	0,00	0,00
Total gastos	7.838.386,34	8.085.603,07	5.146.582,32	3.880.746,80

	INDICADORES		
Población	1.460	Inversión Neta (por habitante)	2.602,58
Gastos de funcionamiento (por habitante)	669,39	Dependencia de transferencias corrientes	17,70
Gasto corriente (por habitante)	669,39	Deuda viva (por habitante)	0,00
Ingresos tributario (por habitante)	1.064,60	Nivel Endeudamiento	0,00
Ingresos corriente (por habitante)	1.351,74	Capacidad de endeudamiento	50,48
Ahorro Neto (por habitante)	682,35	Remanente Tesorería Gastos. Generales (por habitante)	-85,44

TÉRMINO MUNICIPAL: OIlo

1940000 (C) OIlo
1940200 (C) Arteta
1940400 (C) Ilzarbe
1940700 (C) Senosiáin

1940100 (C) Anoz
1940300 (C) Beasoáin-Eguíllor
1940500 (C) OIlo
1940800 (C) Ulzurrun

INGRESOS Capítulo	Presupuesto inicial	Presupuesto Definitivo	Derechos reconocidos	Cobros realizados
Impuestos directos	71.300,00	71.300,00	60.931,93	56.160,72
Impuestos indirectos	22.585,08	22.585,08	22.070,30	22.070,30
Tasas y otros ingresos	28.852,41	28.852,41	28.140,84	27.926,84
Transferencias corrientes	98.530,00	103.698,82	90.639,93	90.139,94
Ingresos patrimoniales	53.581,62	53.581,62	47.802,99	45.462,38
Enajenación de inversiones reales	0,00	0,00	0,00	0,00
Transferencias de capital	90.478,40	90.478,40	21.386,18	8.530,41
Activos financieros	0,00	0,00	0,00	0,00
Pasivos financieros	39.347,26	39.347,26	0,00	0,00
Total ingresos	404.674,77	409.843,59	270.972,17	250.290,59

GASTOS Capítulo	Presupuesto inicial	Presupuesto Definitivo	Obligaciones reconocidas	Pagos realizados
Gastos de personal	83.756,88	88.491,20	77.974,05	75.530,85
Gastos en bienes corrientes y servicios	94.049,32	94.483,82	75.897,66	75.593,06
Gastos financieros	3.079,64	3.079,64	1.198,53	1.198,53
Transferencias corrientes	22.309,62	22.309,62	19.922,62	19.365,62
Inversiones reales	179.880,23	179.880,23	103.512,89	56.237,71
Transferencias de capital	0,00	0,00	0,00	0,00
Activos financieros	0,00	0,00	0,00	0,00
Pasivos financieros	21.599,08	21.599,08	21.834,32	21.834,32
Total gastos	404.674,77	409.843,59	300.340,07	249.760,09

	INDICADORES		
Población	311	Inversión Neta (por habitante)	332,84
Gastos de funcionamiento (por habitante)	558,82	Dependencia de transferencias corrientes	36,32
Gasto corriente (por habitante)	562,68	Deuda viva (por habitante)	0,00
Ingresos tributario (por habitante)	357,37	Nivel Endeudamiento	9,23
Ingresos corriente (por habitante)	802,53	Capacidad de endeudamiento	21,14
Ahorro Neto (por habitante)	169,64	Remanente Tesorería Gastos. Generales (por habitante)	400,69

TÉRMINO MUNICIPAL: Orbaizeta

1950000 (C) Orbaizeta

INGRESOS Capítulo	Presupuesto inicial	Presupuesto Definitivo	Derechos reconocidos	Cobros realizados
Impuestos directos	29.085,27	29.085,27	31.456,83	30.512,84
Impuestos indirectos	9.000,00	9.000,00	17.701,97	13.914,65
Tasas y otros ingresos	9.258,00	10.869,03	10.982,60	10.474,10
Transferencias corrientes	61.338,78	65.673,08	56.930,56	56.930,56
Ingresos patrimoniales	117.467,57	117.467,57	24.740,79	24.726,99
Enajenación de inversiones reales	0,00	0,00	0,00	0,00
Transferencias de capital	150.473,04	469.639,27	411.265,92	41.494,40
Activos financieros	0,00	242.128,50	0,00	0,00
Pasivos financieros	17.904,10	284.868,65	0,00	0,00
Total ingresos	394.526,76	1.228.731,37	553.078,67	178.053,54

GASTOS Capítulo	Presupuesto inicial	Presupuesto Definitivo	Obligaciones reconocidas	Pagos realizados
Gastos de personal	53.472,30	60.882,30	56.778,48	56.140,48
Gastos en bienes corrientes y servicios	58.654,00	64.815,03	47.059,31	45.415,56
Gastos financieros	601,00	601,00	0,00	0,00
Transferencias corrientes	4.940,00	5.540,00	5.085,81	4.085,81
Inversiones reales	273.854,46	1.093.888,04	275.731,22	129.918,85
Transferencias de capital	0,00	0,00	0,00	0,00
Activos financieros	0,00	0,00	0,00	0,00
Pasivos financieros	3.005,00	3.005,00	0,00	0,00
Total gastos	394.526,76	1.228.731,37	384.654,82	235.560,70

	INDICADORES		
Población	237	Inversión Neta (por habitante)	1.163,42
Gastos de funcionamiento (por habitante)	459,59	Dependencia de transferencias corrientes	40,14
Gasto corriente (por habitante)	459,59	Deuda viva (por habitante)	0,00
Ingresos tributario (por habitante)	253,76	Nivel Endeudamiento	0,00
Ingresos corriente (por habitante)	598,37	Capacidad de endeudamiento	23,19
Ahorro Neto (por habitante)	138,77	Remanente Tesorería Gastos. Generales (por habitante)	63,65

TÉRMINO MUNICIPAL: Orbara

1960000 (C) Orbara

INGRESOS Capítulo	Presupuesto inicial	Presupuesto Definitivo	Derechos reconocidos	Cobros realizados
Impuestos directos	9.064,00	9.064,00	9.163,31	9.121,26
Impuestos indirectos	5.000,00	5.000,00	3.840,57	3.840,57
Tasas y otros ingresos	1.957,38	1.957,38	976,71	951,47
Transferencias corrientes	17.047,80	17.047,80	15.333,06	15.320,55
Ingresos patrimoniales	11.618,58	11.618,58	8.431,48	8.431,48
Enajenación de inversiones reales	0,00	0,00	0,00	0,00
Transferencias de capital	0,00	57.768,95	57.768,95	0,00
Activos financieros	0,00	97.957,03	0,00	0,00
Pasivos financieros	0,00	0,00	0,00	0,00
Total ingresos	44.687,76	200.413,74	95.514,08	37.665,33

GASTOS Capítulo	Presupuesto inicial	Presupuesto Definitivo	Obligaciones reconocidas	Pagos realizados
Gastos de personal	8.342,81	8.342,81	5.590,32	5.590,32
Gastos en bienes corrientes y servicios	15.932,00	15.932,00	10.496,75	9.755,09
Gastos financieros	0,00	0,00	0,00	0,00
Transferencias corrientes	5.948,00	5.948,00	6.522,02	6.522,02
Inversiones reales	14.464,95	169.800,27	117.439,10	0,00
Transferencias de capital	0,00	390,66	0,00	0,00
Activos financieros	0,00	0,00	0,00	0,00
Pasivos financieros	0,00	0,00	0,00	0,00
Total gastos	44.687,76	200.413,74	140.048,19	21.867,43

	INDICADORES		
Población	57	Inversión Neta (por habitante)	2.060,34
Gastos de funcionamiento (por habitante)	396,65	Dependencia de transferencias corrientes	40,62
Gasto corriente (por habitante)	396,65	Deuda viva (por habitante)	0,00
Ingresos tributario (por habitante)	245,27	Nivel Endeudamiento	0,00
Ingresos corriente (por habitante)	662,20	Capacidad de endeudamiento	40,10
Ahorro Neto (por habitante)	265,54	Remanente Tesorería Gastos. Generales (por habitante)	3.016,74

TÉRMINO MUNICIPAL: Orísoain

1970000 (C) Orísoain

INGRESOS Capítulo	Presupuesto inicial	Presupuesto Definitivo	Derechos reconocidos	Cobros realizados
Impuestos directos	11.578,97	11.578,97	12.341,91	11.342,64
Impuestos indirectos	1.202,00	1.202,00	4.092,61	4.092,61
Tasas y otros ingresos	422,45	422,45	1.168,96	1.168,96
Transferencias corrientes	17.855,00	17.855,00	18.863,45	18.863,45
Ingresos patrimoniales	8.273,98	8.273,98	9.410,73	9.410,73
Enajenación de inversiones reales	0,00	0,00	0,00	0,00
Transferencias de capital	35.088,58	35.088,58	28.579,00	28.579,00
Activos financieros	48.080,97	48.080,97	0,00	0,00
Pasivos financieros	57.743,25	57.743,25	0,00	0,00
Total ingresos	180.245,20	180.245,20	74.456,66	73.457,39

GASTOS Capítulo	Presupuesto inicial	Presupuesto Definitivo	Obligaciones reconocidas	Pagos realizados
Gastos de personal	9.822,26	9.822,26	9.330,39	9.330,39
Gastos en bienes corrientes y servicios	16.534,96	16.534,96	10.876,81	10.876,81
Gastos financieros	0,00	0,00	0,00	0,00
Transferencias corrientes	4.006,01	4.006,01	5.524,81	5.524,81
Inversiones reales	148.679,87	148.679,87	61.393,73	61.393,73
Transferencias de capital	0,00	0,00	0,00	0,00
Activos financieros	0,00	0,00	0,00	0,00
Pasivos financieros	0,00	0,00	0,00	0,00
Total gastos	179.043,10	179.043,10	87.125,74	87.125,74

	INDICADORES		
Población	88	Inversión Neta (por habitante)	697,66
Gastos de funcionamiento (por habitante)	292,41	Dependencia de transferencias corrientes	41,12
Gasto corriente (por habitante)	292,41	Deuda viva (por habitante)	0,00
Ingresos tributario (por habitante)	200,04	Nivel Endeudamiento	0,00
Ingresos corriente (por habitante)	521,34	Capacidad de endeudamiento	43,91
Ahorro Neto (por habitante)	228,93	Remanente Tesorería Gastos. Generales (por habitante)	427,66

TÉRMINO MUNICIPAL: Oronz

1980000 (C) Oronz

INGRESOS Capítulo	Presupuesto inicial	Presupuesto Definitivo	Derechos reconocidos	Cobros realizados
Impuestos directos	6.134,26	6.134,26	6.100,96	6.100,96
Impuestos indirectos	300,00	300,00	120,00	120,00
Tasas y otros ingresos	5.905,32	5.905,32	6.389,05	6.389,05
Transferencias corrientes	17.567,00	17.567,00	14.872,03	14.772,86
Ingresos patrimoniales	14.291,22	14.291,22	14.448,38	10.629,87
Enajenación de inversiones reales	0,00	0,00	0,00	0,00
Transferencias de capital	6.811,56	6.811,56	4.386,34	4.386,34
Activos financieros	0,00	7.230,45	0,00	0,00
Pasivos financieros	0,00	0,00	0,00	0,00
Total ingresos	51.009,36	58.239,81	46.316,76	42.399,08

GASTOS Capítulo	Presupuesto inicial	Presupuesto Definitivo	Obligaciones reconocidas	Pagos realizados
Gastos de personal	7.879,31	8.405,07	3.724,43	3.696,06
Gastos en bienes corrientes y servicios	19.556,36	21.922,95	16.590,87	16.590,87
Gastos financieros	2.600,32	2.600,32	2.590,83	2.590,83
Transferencias corrientes	8.592,00	8.768,16	7.512,80	7.512,80
Inversiones reales	10.545,21	14.707,15	10.911,09	10.911,09
Transferencias de capital	0,00	0,00	0,00	0,00
Activos financieros	0,00	0,00	0,00	0,00
Pasivos financieros	1.836,16	1.836,16	1.836,16	1.836,16
Total gastos	51.009,36	58.239,81	43.166,18	43.137,81

	INDICADORES		
Población	53	Inversión Neta (por habitante)	205,87
Gastos de funcionamiento (por habitante)	525,06	Dependencia de transferencias corrientes	35,47
Gasto corriente (por habitante)	573,94	Deuda viva (por habitante)	780,17
Ingresos tributario (por habitante)	237,92	Nivel Endeudamiento	10,56
Ingresos corriente (por habitante)	791,14	Capacidad de endeudamiento	23,07
Ahorro Neto (por habitante)	182,55	Remanente Tesorería Gastos. Generales (por habitante)	710,58

TÉRMINO MUNICIPAL: Oroz-Betelu

1990000 (C) Oroz-Betelu

INGRESOS Capítulo	Presupuesto inicial	Presupuesto Definitivo	Derechos reconocidos	Cobros realizados
Impuestos directos	21.790,00	21.790,00	23.635,50	23.145,03
Impuestos indirectos	3.126,00	3.126,00	4.906,92	4.906,92
Tasas y otros ingresos	35.658,00	35.658,00	33.804,01	33.515,09
Transferencias corrientes	41.660,00	41.660,00	39.982,34	39.682,34
Ingresos patrimoniales	219.213,00	219.213,00	20.093,65	20.093,36
Enajenación de inversiones reales	144.250,00	144.250,00	72.422,00	72.422,00
Transferencias de capital	818.258,00	818.258,00	255.330,23	250.527,28
Activos financieros	0,00	0,00	0,00	0,00
Pasivos financieros	52.101,00	52.101,00	0,00	0,00
Total ingresos	1.336.056,00	1.336.056,00	450.174,65	444.292,02

GASTOS Capítulo	Presupuesto inicial	Presupuesto Definitivo	Obligaciones reconocidas	Pagos realizados
Gastos de personal	25.370,00	25.370,00	28.360,07	27.490,57
Gastos en bienes corrientes y servicios	98.006,00	98.006,00	85.830,25	79.906,47
Gastos financieros	2.393,00	2.393,00	13,18	13,18
Transferencias corrientes	24.839,00	24.839,00	22.610,86	19.655,73
Inversiones reales	1.180.231,00	1.180.231,00	295.787,92	240.049,22
Transferencias de capital	0,00	0,00	0,00	0,00
Activos financieros	0,00	0,00	0,00	0,00
Pasivos financieros	5.217,00	5.217,00	1.045,69	1.045,69
Total gastos	1.336.056,00	1.336.056,00	433.647,97	368.160,86

	INDICADORES	
Población	206	Inversión Neta (por habitante) 1.084,30
Gastos de funcionamiento (por habitante)	664,08	Dependencia de transferencias corrientes 32,66
Gasto corriente (por habitante)	664,15	Deuda viva (por habitante) 45,69
Ingresos tributario (por habitante)	302,65	Nivel Endeudamiento 0,86
Ingresos corriente (por habitante)	594,28	Capacidad de endeudamiento -12,61
Ahorro Neto (por habitante)	-74,94	Remanente Tesorería Gastos. Generales (por habitante) 305,29

TÉRMINO MUNICIPAL: Oteiza

2000000 (C) Oteiza

INGRESOS Capítulo	Presupuesto inicial	Presupuesto Definitivo	Derechos reconocidos	Cobros realizados
Impuestos directos	148.140,00	148.140,00	149.330,99	145.791,87
Impuestos indirectos	54.000,00	54.000,00	29.853,36	29.058,42
Tasas y otros ingresos	11.890,00	11.890,00	42.670,25	34.057,87
Transferencias corrientes	188.000,00	188.000,00	181.150,76	179.473,26
Ingresos patrimoniales	96.900,00	96.900,00	92.688,87	86.894,91
Enajenación de inversiones reales	210.000,00	210.000,00	10.393,48	10.393,48
Transferencias de capital	874.070,00	874.070,00	402.797,94	18.148,79
Activos financieros	0,00	0,00	0,00	0,00
Pasivos financieros	180.000,00	180.000,00	0,00	0,00
Total ingresos	1.763.000,00	1.763.000,00	908.885,65	503.818,60

GASTOS Capítulo	Presupuesto inicial	Presupuesto Definitivo	Obligaciones reconocidas	Pagos realizados
Gastos de personal	129.595,00	131.185,00	132.455,15	130.616,20
Gastos en bienes corrientes y servicios	203.200,00	201.410,00	191.345,14	174.282,49
Gastos financieros	27.500,00	27.500,00	22.983,51	22.983,51
Transferencias corrientes	43.305,00	43.505,00	39.971,83	38.883,18
Inversiones reales	1.312.020,00	1.312.020,00	75.189,51	75.189,51
Transferencias de capital	3.000,00	3.000,00	0,00	0,00
Activos financieros	280,00	280,00	138,23	138,23
Pasivos financieros	44.100,00	44.100,00	44.073,33	44.073,33
Total gastos	1.763.000,00	1.763.000,00	506.156,70	486.166,45

	INDICADORES	
Población	941	Inversión Neta (por habitante) 68,86
Gastos de funcionamiento (por habitante)	386,58	Dependencia de transferencias corrientes 36,54
Gasto corriente (por habitante)	411,00	Deuda viva (por habitante) 655,71
Ingresos tributario (por habitante)	235,76	Nivel Endeudamiento 13,53
Ingresos corriente (por habitante)	526,77	Capacidad de endeudamiento 13,09
Ahorro Neto (por habitante)	68,93	Remanente Tesorería Gastos. Generales (por habitante) 206,21

TÉRMINO MUNICIPAL: Pamplona

2010000 (C) Pamplona
2010052 () Pamplona, Gerencia de Urbanismo

2010051 () Pamplona, Patronato Municipal
Escuelas Infantiles

INGRESOS Capítulo	Presupuesto inicial	Presupuesto Definitivo	Derechos reconocidos	Cobros realizados
Impuestos directos	36.774.312,00	36.774.312,00	38.738.432,13	36.593.772,25
Impuestos indirectos	6.888.178,00	6.888.178,00	8.244.603,77	5.625.146,49
Tasas y otros ingresos	15.830.209,00	15.879.330,16	18.917.574,35	16.707.878,68
Transferencias corrientes	66.417.855,00	66.417.855,00	65.867.188,08	63.971.653,48
Ingresos patrimoniales	3.007.773,00	3.007.773,00	2.815.915,42	2.741.974,00
Enajenación de inversiones reales	4.554.371,00	4.554.371,00	3.477.321,47	3.431.512,80
Transferencias de capital	6.524.104,00	7.328.861,31	3.353.110,04	2.072.980,58
Activos financieros	1.327.316,00	38.012.056,68	1.449.831,50	980.298,45
Pasivos financieros	35.541.728,00	28.643.335,29	0,00	0,00
Total ingresos	176.865.846,00	207.506.072,44	142.863.976,76	132.125.216,73

GASTOS Capítulo	Presupuesto inicial	Presupuesto Definitivo	Obligaciones reconocidas	Pagos realizados
Gastos de personal	62.454.615,00	62.429.615,00	61.924.826,68	61.697.851,73
Gastos en bienes corrientes y servicios	49.035.199,00	51.453.522,20	48.165.191,93	38.179.161,25
Gastos financieros	1.717.056,00	1.554.157,71	1.050.376,42	1.035.599,81
Transferencias corrientes	8.226.515,00	8.431.490,23	7.846.017,76	5.470.885,47
Inversiones reales	38.121.038,00	59.674.419,35	29.066.204,59	19.832.614,21
Transferencias de capital	5.742.872,00	8.392.245,25	5.767.455,97	1.688.838,64
Activos financieros	1.382.327,00	1.382.327,00	1.439.422,08	1.439.422,08
Pasivos financieros	2.102.299,00	6.309.383,73	6.307.791,55	6.307.791,55
Total gastos	168.781.921,00	199.627.160,47	161.567.286,98	135.652.164,74

INDICADORES			
Población	190.937	Inversión Neta (por habitante)	134,02
Gastos de funcionamiento (por habitante)	617,67	Dependencia de transferencias corrientes	48,94
Gasto corriente (por habitante)	623,17	Deuda viva (por habitante)	172,49
Ingresos tributario (por habitante)	345,14	Nivel Endeudamiento	5,47
Ingresos corriente (por habitante)	704,86	Capacidad de endeudamiento	6,90
Ahorro Neto (por habitante)	48,65	Remanente Tesorería Gastos. Generales (por habitante)	-62,19

TÉRMINO MUNICIPAL: Peralta

2020000 (C) Peralta

2020051 (C) Peralta, Escuela de Música

INGRESOS Capítulo	Presupuesto inicial	Presupuesto Definitivo	Derechos reconocidos	Cobros realizados
Impuestos directos	901.000,00	901.000,00	1.046.832,79	1.001.920,03
Impuestos indirectos	187.000,00	187.000,00	279.403,62	170.239,17
Tasas y otros ingresos	671.367,00	672.767,00	825.194,73	790.808,13
Transferencias corrientes	1.378.448,00	1.406.048,00	1.415.077,48	1.399.053,54
Ingresos patrimoniales	365.330,30	365.330,30	383.725,69	354.850,62
Enajenación de inversiones reales	151.500,00	151.500,00	-195.051,47	-195.051,47
Transferencias de capital	2.355.800,00	2.577.300,00	1.613.283,16	880.674,95
Activos financieros	0,00	886.695,06	0,00	0,00
Pasivos financieros	1.409.045,00	2.751.505,14	1.435.000,00	1.435.000,00
Total ingresos	7.419.490,30	9.899.145,50	6.803.466,00	5.837.494,97

GASTOS Capítulo	Presupuesto inicial	Presupuesto Definitivo	Obligaciones reconocidas	Pagos realizados
Gastos de personal	1.330.670,05	1.371.741,10	1.309.205,49	1.290.641,97
Gastos en bienes corrientes y servicios	1.382.800,19	1.637.775,19	1.625.827,50	1.494.084,78
Gastos financieros	22.450,00	26.450,00	26.441,31	23.623,66
Transferencias corrientes	169.905,06	175.905,06	167.282,07	133.983,13
Inversiones reales	4.376.400,00	6.531.031,15	4.067.872,67	3.500.708,25
Transferencias de capital	18.000,00	31.600,00	24.100,00	24.100,00
Activos financieros	0,00	0,00	0,00	0,00
Pasivos financieros	119.265,00	119.265,00	119.215,36	105.072,79
Total gastos	7.419.490,30	9.893.767,50	7.339.944,40	6.572.214,58

	INDICADORES		
Población	5.668	Inversión Neta (por habitante)	752,10
Gastos de funcionamiento (por habitante)	547,34	Dependencia de transferencias corrientes	35,82
Gasto corriente (por habitante)	552,00	Deuda viva (por habitante)	453,01
Ingresos tributario (por habitante)	379,58	Nivel Endeudamiento	3,69
Ingresos corriente (por habitante)	696,94	Capacidad de endeudamiento	17,78
Ahorro Neto (por habitante)	123,90	Remanente Tesorería Gastos. Generales (por habitante)	89,08

TÉRMINO MUNICIPAL: Petilla de Aragón

2030000 () Petilla de Aragón

INGRESOS Capítulo	Presupuesto inicial	Presupuesto Definitivo	Derechos reconocidos	Cobros realizados
Impuestos directos				
Impuestos indirectos				
Tasas y otros ingresos				
Transferencias corrientes				
Ingresos patrimoniales				
Enajenación de inversiones reales				
Transferencias de capital				
Activos financieros				
Pasivos financieros				
Total ingresos				

GASTOS Capítulo	Presupuesto inicial	Presupuesto Definitivo	Obligaciones reconocidas	Pagos realizados
Gastos de personal				
Gastos en bienes corrientes y servicios				
Gastos financieros				
Transferencias corrientes				
Inversiones reales				
Transferencias de capital				
Activos financieros				
Pasivos financieros				
Total gastos				

	INDICADORES		
Población	36	Inversión Neta (por habitante)	0,00
Gastos de funcionamiento (por habitante)	0,00	Dependencia de transferencias corrientes	0,00
Gasto corriente (por habitante)	0,00	Deuda viva (por habitante)	
Ingresos tributario (por habitante)	0,00	Nivel Endeudamiento	0,00
Ingresos corriente (por habitante)	0,00	Capacidad de endeudamiento	0,00
Ahorro Neto (por habitante)	0,00	Remanente Tesorería Gastos. Generales (por habitante)	0,00

TÉRMINO MUNICIPAL: Piedramillera

2040000 (C) Piedramillera

INGRESOS Capítulo	Presupuesto inicial	Presupuesto Definitivo	Derechos reconocidos	Cobros realizados
Impuestos directos	15.442,01	15.442,01	16.314,12	15.885,40
Impuestos indirectos	1.702,03	1.702,03	1.058,80	1.040,68
Tasas y otros ingresos	764,28	764,28	625,59	625,59
Transferencias corrientes	15.790,70	17.473,50	16.526,39	15.395,16
Ingresos patrimoniales	17.526,62	17.526,62	16.515,20	16.515,20
Enajenación de inversiones reales	12.040,00	12.040,00	0,00	0,00
Transferencias de capital	18.231,85	69.245,82	72.404,13	21.390,16
Activos financieros	0,00	1.220,70	0,00	0,00
Pasivos financieros	10.374,73	10.374,73	0,00	0,00
Total ingresos	91.872,22	145.789,69	123.444,23	70.852,19

GASTOS Capítulo	Presupuesto inicial	Presupuesto Definitivo	Obligaciones reconocidas	Pagos realizados
Gastos de personal	10.105,97	12.209,47	9.925,10	9.854,56
Gastos en bienes corrientes y servicios	21.452,45	22.252,45	16.780,33	16.547,13
Gastos financieros	897,67	897,67	525,18	525,18
Transferencias corrientes	2.687,36	2.687,36	2.237,04	2.220,33
Inversiones reales	54.925,73	105.939,70	94.425,47	43.411,50
Transferencias de capital	0,00	0,00	0,00	0,00
Activos financieros	0,00	0,00	0,00	0,00
Pasivos financieros	1.803,04	1.803,04	1.803,04	1.803,04
Total gastos	91.872,22	145.789,69	125.696,16	74.361,74

	INDICADORES	
Población	59	Inversión Neta (por habitante) 1.600,43
Gastos de funcionamiento (por habitante)	490,55	Dependencia de transferencias corrientes 32,38
Gasto corriente (por habitante)	499,45	Deuda viva (por habitante) 183,36
Ingresos tributario (por habitante)	305,06	Nivel Endeudamiento 4,56
Ingresos corriente (por habitante)	865,09	Capacidad de endeudamiento 38,73
Ahorro Neto (por habitante)	335,07	Remanente Tesorería Gastos. Generales (por habitante) 182,77

TÉRMINO MUNICIPAL: Pitillas

2050000 (C) Pitillas

INGRESOS Capítulo	Presupuesto inicial	Presupuesto Definitivo	Derechos reconocidos	Cobros realizados
Impuestos directos	89.593,00	89.593,00	89.488,18	87.017,78
Impuestos indirectos	66.000,00	66.000,00	7.928,39	7.910,39
Tasas y otros ingresos	29.210,00	29.210,00	29.041,80	27.095,33
Transferencias corrientes	171.756,00	175.956,00	167.436,20	146.766,46
Ingresos patrimoniales	106.944,00	106.944,00	80.687,96	78.848,86
Enajenación de inversiones reales	18.000,00	18.000,00	0,00	0,00
Transferencias de capital	166.410,00	154.410,00	70.127,19	26.303,37
Activos financieros	0,00	0,00	0,00	0,00
Pasivos financieros	151.121,00	132.121,00	0,00	0,00
Total ingresos	799.034,00	772.234,00	444.709,72	373.942,19

GASTOS Capítulo	Presupuesto inicial	Presupuesto Definitivo	Obligaciones reconocidas	Pagos realizados
Gastos de personal	72.451,00	78.451,00	76.174,89	72.096,46
Gastos en bienes corrientes y servicios	229.277,00	245.577,00	204.410,92	140.577,42
Gastos financieros	13.689,00	13.689,00	5.904,58	5.904,58
Transferencias corrientes	79.400,00	74.800,00	55.801,00	53.186,58
Inversiones reales	385.110,00	263.583,00	61.643,30	18.079,23
Transferencias de capital	0,00	0,00	0,00	0,00
Activos financieros	0,00	0,00	0,00	0,00
Pasivos financieros	19.107,00	19.107,00	17.247,01	17.247,01
Total gastos	799.034,00	695.207,00	421.181,70	307.091,28

	INDICADORES		
Población	608	Inversión Neta (por habitante)	101,39
Gastos de funcionamiento (por habitante)	553,27	Dependencia de transferencias corrientes	44,70
Gasto corriente (por habitante)	562,98	Deuda viva (por habitante)	291,60
Ingresos tributario (por habitante)	207,99	Nivel Endeudamiento	6,18
Ingresos corriente (por habitante)	616,09	Capacidad de endeudamiento	4,02
Ahorro Neto (por habitante)	24,74	Remanente Tesorería Gastos. Generales (por habitante)	-22,17

TÉRMINO MUNICIPAL: Puente la Reina

2060000 (C) Puente la Reina

2060051 () Puente la Reina, Patronato Municipal del Suelo

INGRESOS Capítulo	Presupuesto inicial	Presupuesto Definitivo	Derechos reconocidos	Cobros realizados
Impuestos directos	420.993,25	420.993,25	484.137,89	386.526,88
Impuestos indirectos	89.321,68	89.321,68	183.097,79	170.771,16
Tasas y otros ingresos	66.940,66	66.940,66	66.856,87	60.936,27
Transferencias corrientes	552.824,63	552.824,63	553.280,30	529.879,17
Ingresos patrimoniales	36.077,62	36.077,62	30.496,77	26.589,73
Enajenación de inversiones reales	0,00	0,00	0,00	0,00
Transferencias de capital	417.368,29	417.368,29	338.071,12	324.816,56
Activos financieros	72.121,45	740.107,22	0,00	0,00
Pasivos financieros	0,00	0,00	0,00	0,00
Total ingresos	1.655.647,58	2.323.633,35	1.655.940,74	1.499.519,77

GASTOS Capítulo	Presupuesto inicial	Presupuesto Definitivo	Obligaciones reconocidas	Pagos realizados
Gastos de personal	416.376,47	414.025,01	414.025,01	413.044,99
Gastos en bienes corrientes y servicios	391.623,61	445.210,81	444.965,29	394.183,31
Gastos financieros	42.749,76	49.469,11	49.469,11	49.078,45
Transferencias corrientes	76.963,59	81.179,08	77.964,57	55.369,55
Inversiones reales	522.506,46	1.125.721,74	987.281,06	771.592,85
Transferencias de capital	1.803,04	1.879,52	1.879,52	940,27
Activos financieros	60.101,21	60.101,21	60.101,21	0,00
Pasivos financieros	75.843,63	78.367,06	78.367,06	78.367,06
Total gastos	1.587.967,77	2.255.953,54	2.114.052,83	1.762.576,48

INDICADORES			
Población	2.520	Inversión Neta (por habitante)	391,78
Gastos de funcionamiento (por habitante)	371,81	Dependencia de transferencias corrientes	41,98
Gasto corriente (por habitante)	391,44	Deuda viva (por habitante)	0,00
Ingresos tributario (por habitante)	291,31	Nivel Endeudamiento	9,70
Ingresos corriente (por habitante)	522,96	Capacidad de endeudamiento	19,20
Ahorro Neto (por habitante)	100,43	Remanente Tesorería Gastos. Generales (por habitante)	58,47

TÉRMINO MUNICIPAL: Pueyo

2070000 (C) Pueyo

INGRESOS Capítulo	Presupuesto inicial	Presupuesto Definitivo	Derechos reconocidos	Cobros realizados
Impuestos directos	60.897,49	60.897,49	60.258,43	57.834,58
Impuestos indirectos	14.000,00	14.000,00	14.385,90	13.695,33
Tasas y otros ingresos	13.743,95	13.743,95	19.277,52	19.277,52
Transferencias corrientes	70.221,32	70.221,32	68.302,37	68.302,37
Ingresos patrimoniales	34.496,61	34.496,61	34.407,63	32.342,96
Enajenación de inversiones reales	10.818,22	10.818,22	0,00	0,00
Transferencias de capital	136.531,10	491.352,01	80.904,91	80.904,91
Activos financieros	0,00	0,00	0,00	0,00
Pasivos financieros	113.124,70	316.780,67	0,00	0,00
Total ingresos	453.833,39	1.012.310,27	277.536,76	272.357,67

GASTOS Capítulo	Presupuesto inicial	Presupuesto Definitivo	Obligaciones reconocidas	Pagos realizados
Gastos de personal	65.776,48	65.776,48	71.191,41	71.191,41
Gastos en bienes corrientes y servicios	77.496,57	76.622,46	61.679,91	60.062,18
Gastos financieros	9.301,44	9.301,44	1.586,15	1.586,15
Transferencias corrientes	20.341,53	20.341,53	14.957,77	14.138,75
Inversiones reales	269.413,37	828.764,36	37.351,02	2.805,31
Transferencias de capital	1.562,78	1.562,78	1.502,67	1.502,67
Activos financieros	0,00	0,00	0,00	0,00
Pasivos financieros	9.941,22	9.941,22	9.639,47	9.639,47
Total gastos	453.833,39	1.012.310,27	197.908,40	160.925,94

	INDICADORES		
Población	319	Inversión Neta (por habitante)	117,09
Gastos de funcionamiento (por habitante)	463,41	Dependencia de transferencias corrientes	34,74
Gasto corriente (por habitante)	468,39	Deuda viva (por habitante)	151,09
Ingresos tributario (por habitante)	294,43	Nivel Endeudamiento	5,71
Ingresos corriente (por habitante)	616,40	Capacidad de endeudamiento	19,11
Ahorro Neto (por habitante)	117,80	Remanente Tesorería Gastos. Generales (por habitante)	515,27

TÉRMINO MUNICIPAL: Ribaforada

2080000 (C) Ribaforada
2080052 (C) Ribaforada, Escuela de Música

2080051 (C) Ribaforada, Consejo Municipal de Deportes

INGRESOS Capítulo	Presupuesto inicial	Presupuesto Definitivo	Derechos reconocidos	Cobros realizados
Impuestos directos	617.954,77	617.954,77	609.153,51	595.877,72
Impuestos indirectos	80.000,00	80.000,00	83.686,87	73.066,21
Tasas y otros ingresos	319.456,12	322.039,49	313.180,36	300.784,49
Transferencias corrientes	838.596,00	917.275,29	863.472,96	855.663,54
Ingresos patrimoniales	90.753,00	90.753,00	86.824,18	76.961,02
Enajenación de inversiones reales	56.487,40	56.487,40	62.000,18	32.487,40
Transferencias de capital	557.407,19	557.407,19	508.558,36	364.853,07
Activos financieros	0,00	37.222,71	0,00	0,00
Pasivos financieros	434.807,70	484.042,62	432.307,70	432.307,70
Total ingresos	2.995.462,18	3.163.182,47	2.959.184,12	2.732.001,15

GASTOS Capítulo	Presupuesto inicial	Presupuesto Definitivo	Obligaciones reconocidas	Pagos realizados
Gastos de personal	723.279,42	748.650,16	747.294,11	747.024,11
Gastos en bienes corrientes y servicios	855.521,24	920.371,43	920.218,81	905.633,77
Gastos financieros	33.841,48	23.159,48	23.157,64	23.156,04
Transferencias corrientes	58.209,61	56.623,61	56.277,18	56.277,18
Inversiones reales	1.215.184,96	1.276.730,88	1.084.554,67	967.393,61
Transferencias de capital	0,00	0,00	0,00	0,00
Activos financieros	0,00	0,00	0,00	0,00
Pasivos financieros	70.959,47	108.182,43	108.182,42	108.182,42
Total gastos	2.956.996,18	3.133.717,99	2.939.684,83	2.807.667,13

INDICADORES			
Población	3.440	Inversión Neta (por habitante)	297,25
Gastos de funcionamiento (por habitante)	501,10	Dependencia de transferencias corrientes	44,14
Gasto corriente (por habitante)	507,83	Deuda viva (por habitante)	401,31
Ingresos tributario (por habitante)	292,45	Nivel Endeudamiento	6,71
Ingresos corriente (por habitante)	568,70	Capacidad de endeudamiento	5,17
Ahorro Neto (por habitante)	29,42	Remanente Tesorería Gastos. Generales (por habitante)	-40,38

TÉRMINO MUNICIPAL: Romanzado

2090000 (C) Romanzado
2090100 () Arboniés
2090400 (C) Domeño

2090051 () Romanzado, Consejo Municipal de Deportes
2090300 (C) Bigüézal
2090500 () Murillo-Berroya

INGRESOS Capítulo	Presupuesto inicial	Presupuesto Definitivo	Derechos reconocidos	Cobros realizados
Impuestos directos	19.355,00	19.355,00	19.330,07	8.112,39
Impuestos indirectos	2.400,00	2.400,00	5.029,30	587,74
Tasas y otros ingresos	6.500,51	6.500,51	8.811,20	8.811,20
Transferencias corrientes	37.370,96	37.370,96	40.569,92	40.069,92
Ingresos patrimoniales	150.796,81	150.796,81	164.624,08	50.904,02
Enajenación de inversiones reales	0,00	0,00	0,00	0,00
Transferencias de capital	12.500,00	32.661,83	68.140,07	51.974,96
Activos financieros	0,00	158.847,15	0,00	0,00
Pasivos financieros	101.924,00	101.924,00	0,00	0,00
Total ingresos	330.847,28	509.856,26	306.504,64	160.460,23

GASTOS Capítulo	Presupuesto inicial	Presupuesto Definitivo	Obligaciones reconocidas	Pagos realizados
Gastos de personal	24.744,00	24.744,00	23.300,12	13.811,76
Gastos en bienes corrientes y servicios	47.849,47	48.949,47	44.336,73	41.970,42
Gastos financieros	6.187,60	6.187,60	958,67	958,67
Transferencias corrientes	52.992,55	51.992,55	36.137,12	28.521,49
Inversiones reales	186.493,38	365.402,36	242.196,23	114.851,89
Transferencias de capital	0,00	0,00	277,10	277,10
Activos financieros	18,03	18,03	36,12	36,12
Pasivos financieros	3.293,25	3.293,25	3.568,81	3.568,81
Total gastos	321.578,28	500.587,26	350.810,90	203.996,26

INDICADORES			
Población	149	Inversión Neta (por habitante)	1.625,48
Gastos de funcionamiento (por habitante)	696,47	Dependencia de transferencias corrientes	17,02
Gasto corriente (por habitante)	702,90	Deuda viva (por habitante)	153,10
Ingresos tributario (por habitante)	222,62	Nivel Endeudamiento	1,90
Ingresos corriente (por habitante)	1.599,76	Capacidad de endeudamiento	54,56
Ahorro Neto (por habitante)	872,91	Remanente Tesorería Gastos. Generales (por habitante)	2.179,98

TÉRMINO MUNICIPAL: Roncal

2100000 (C) Roncal

INGRESOS Capítulo	Presupuesto inicial	Presupuesto Definitivo	Derechos reconocidos	Cobros realizados
Impuestos directos	46.833,40	46.833,40	51.014,46	50.547,27
Impuestos indirectos	36.000,00	36.000,00	30.728,03	30.728,03
Tasas y otros ingresos	44.449,09	44.449,09	32.847,17	32.365,73
Transferencias corrientes	126.123,08	130.505,88	115.944,75	115.865,82
Ingresos patrimoniales	50.272,09	50.272,09	43.971,74	15.791,86
Enajenación de inversiones reales	0,00	0,00	0,00	0,00
Transferencias de capital	1.320.677,28	1.371.646,68	665.697,80	182.476,94
Activos financieros	3.005,06	27.165,16	0,00	0,00
Pasivos financieros	141.400,00	141.400,00	0,00	0,00
Total ingresos	1.768.760,00	1.848.272,30	940.203,95	427.775,65

GASTOS Capítulo	Presupuesto inicial	Presupuesto Definitivo	Obligaciones reconocidas	Pagos realizados
Gastos de personal	127.946,06	133.992,81	133.160,68	131.582,85
Gastos en bienes corrientes y servicios	98.600,83	98.600,83	84.589,09	83.004,60
Gastos financieros	10.087,92	10.087,92	5.547,43	5.547,43
Transferencias corrientes	33.231,90	33.231,90	30.739,49	30.739,49
Inversiones reales	1.487.798,94	1.561.264,49	179.827,10	85.455,59
Transferencias de capital	0,00	0,00	0,00	0,00
Activos financieros	0,00	0,00	0,00	0,00
Pasivos financieros	11.094,35	11.094,35	9.694,35	9.694,35
Total gastos	1.768.760,00	1.848.272,30	443.558,14	346.024,31

	INDICADORES		
Población	325	Inversión Neta (por habitante)	553,31
Gastos de funcionamiento (por habitante)	764,58	Dependencia de transferencias corrientes	42,24
Gasto corriente (por habitante)	781,65	Deuda viva (por habitante)	566,75
Ingresos tributario (por habitante)	352,58	Nivel Endeudamiento	5,55
Ingresos corriente (por habitante)	844,63	Capacidad de endeudamiento	3,93
Ahorro Neto (por habitante)	33,15	Remanente Tesorería Gastos. Generales (por habitante)	350,21

TÉRMINO MUNICIPAL: Orreaga/Roncesvalles

2110000 (C) Orreaga/Roncesvalles

INGRESOS Capítulo	Presupuesto inicial	Presupuesto Definitivo	Derechos reconocidos	Cobros realizados
Impuestos directos	5.500,00	5.500,00	9.675,42	5.141,93
Impuestos indirectos	0,00	0,00	0,00	0,00
Tasas y otros ingresos	3.595,17	3.595,17	1.197,93	1.197,93
Transferencias corrientes	10.402,53	13.768,13	42.786,86	42.786,86
Ingresos patrimoniales	3,00	3,00	4,29	4,29
Enajenación de inversiones reales	0,00	0,00	0,00	0,00
Transferencias de capital	42.377,07	42.377,07	43.620,68	43.620,68
Activos financieros	0,00	841,40	0,00	0,00
Pasivos financieros	0,00	0,00	0,00	0,00
Total ingresos	61.877,77	66.084,77	97.285,18	92.751,69

GASTOS Capítulo	Presupuesto inicial	Presupuesto Definitivo	Obligaciones reconocidas	Pagos realizados
Gastos de personal	2.419,87	6.626,87	5.210,24	5.167,20
Gastos en bienes corrientes y servicios	6.949,79	6.949,79	4.605,30	3.980,09
Gastos financieros	0,00	0,00	0,00	0,00
Transferencias corrientes	5.346,43	5.346,43	10.568,69	8.867,54
Inversiones reales	20.221,74	20.221,74	44.017,15	44.017,15
Transferencias de capital	0,00	0,00	0,00	0,00
Activos financieros	0,00	0,00	0,00	0,00
Pasivos financieros	26.399,68	26.399,68	26.399,68	26.399,68
Total gastos	61.337,51	65.544,51	90.801,06	88.431,66

	INDICADORES	
Población	23	Inversión Neta (por habitante) 1.913,79
Gastos de funcionamiento (por habitante)	886,27	Dependencia de transferencias corrientes 79,73
Gasto corriente (por habitante)	886,27	Deuda viva (por habitante) 1.147,81
Ingresos tributario (por habitante)	472,75	Nivel Endeudamiento 49,19
Ingresos corriente (por habitante)	2.333,24	Capacidad de endeudamiento 12,82
Ahorro Neto (por habitante)	299,16	Remanente Tesorería Gastos. Generales (por habitante) 141,80

TÉRMINO MUNICIPAL: Sada

2120000 (C) Sada

INGRESOS Capítulo	Presupuesto inicial	Presupuesto Definitivo	Derechos reconocidos	Cobros realizados
Impuestos directos	34.300,00	34.300,00	42.948,33	39.826,16
Impuestos indirectos	15.000,00	15.000,00	13.392,58	12.691,58
Tasas y otros ingresos	48.500,00	48.500,00	36.125,11	32.773,53
Transferencias corrientes	49.560,00	49.560,00	49.231,46	48.851,06
Ingresos patrimoniales	43.120,00	43.120,00	41.789,32	29.284,06
Enajenación de inversiones reales	600,00	600,00	0,00	0,00
Transferencias de capital	145.000,00	145.000,00	28.003,10	8.504,11
Activos financieros	0,00	0,00	0,00	0,00
Pasivos financieros	82.090,00	82.090,00	0,00	0,00
Total ingresos	418.170,00	418.170,00	211.489,90	171.930,50

GASTOS Capítulo	Presupuesto inicial	Presupuesto Definitivo	Obligaciones reconocidas	Pagos realizados
Gastos de personal	17.620,00	17.620,00	17.834,65	17.834,65
Gastos en bienes corrientes y servicios	144.100,00	144.100,00	112.465,70	106.943,63
Gastos financieros	12.000,00	12.000,00	9.051,67	9.051,67
Transferencias corrientes	9.950,00	9.950,00	11.510,09	10.295,66
Inversiones reales	214.500,00	214.500,00	16.374,61	5.618,31
Transferencias de capital	0,00	0,00	0,00	0,00
Activos financieros	0,00	0,00	0,00	0,00
Pasivos financieros	20.000,00	20.000,00	19.099,01	19.099,01
Total gastos	418.170,00	418.170,00	186.335,73	168.842,93

	INDICADORES	
Población	223	Inversión Neta (por habitante) 73,43
Gastos de funcionamiento (por habitante)	635,92	Dependencia de transferencias corrientes 26,83
Gasto corriente (por habitante)	676,51	Deuda viva (por habitante) 0,00
Ingresos tributario (por habitante)	414,65	Nivel Endeudamiento 15,34
Ingresos corriente (por habitante)	822,81	Capacidad de endeudamiento 7,37
Ahorro Neto (por habitante)	60,65	Remanente Tesorería Gastos. Generales (por habitante) 246,35

TÉRMINO MUNICIPAL: Saldías

2130000 (C) Saldías

INGRESOS Capítulo	Presupuesto inicial	Presupuesto Definitivo	Derechos reconocidos	Cobros realizados
Impuestos directos	13.550,00	13.550,00	14.413,83	14.090,48
Impuestos indirectos	1.200,00	1.200,00	3.635,38	3.635,38
Tasas y otros ingresos	1.545,00	1.545,00	1.470,06	1.470,06
Transferencias corrientes	27.785,00	27.785,00	26.026,14	26.026,14
Ingresos patrimoniales	28.365,00	28.365,00	1.321,58	1.321,58
Enajenación de inversiones reales	0,00	0,00	0,00	0,00
Transferencias de capital	18.136,00	18.136,00	14.950,70	14.950,70
Activos financieros	18.750,00	18.750,00	0,00	0,00
Pasivos financieros	0,00	0,00	0,00	0,00
Total ingresos	109.331,00	109.331,00	61.817,69	61.494,34

GASTOS Capítulo	Presupuesto inicial	Presupuesto Definitivo	Obligaciones reconocidas	Pagos realizados
Gastos de personal	7.340,00	7.340,00	7.187,50	7.187,50
Gastos en bienes corrientes y servicios	29.725,00	29.725,00	24.246,65	22.876,54
Gastos financieros	600,00	600,00	46,70	46,70
Transferencias corrientes	16.930,00	16.930,00	16.398,99	16.398,99
Inversiones reales	33.800,00	33.800,00	31.236,94	28.868,49
Transferencias de capital	0,00	0,00	0,00	0,00
Activos financieros	0,00	0,00	0,00	0,00
Pasivos financieros	0,00	0,00	0,00	0,00
Total gastos	88.395,00	88.395,00	79.116,78	75.378,22

	INDICADORES		
Población	133	Inversión Neta (por habitante)	234,86
Gastos de funcionamiento (por habitante)	359,65	Dependencia de transferencias corrientes	55,53
Gasto corriente (por habitante)	360,00	Deuda viva (por habitante)	0,00
Ingresos tributario (por habitante)	146,76	Nivel Endeudamiento	0,10
Ingresos corriente (por habitante)	352,38	Capacidad de endeudamiento	-2,16
Ahorro Neto (por habitante)	-7,62	Remanente Tesorería Gastos. Generales (por habitante)	1,58

TÉRMINO MUNICIPAL: Salinas de Oro

2140000 (C) Salinas de Oro

INGRESOS Capítulo	Presupuesto inicial	Presupuesto Definitivo	Derechos reconocidos	Cobros realizados
Impuestos directos	17.634,00	17.634,00	17.298,43	16.896,12
Impuestos indirectos	4.000,00	4.000,00	14.522,81	14.522,81
Tasas y otros ingresos	5.182,00	5.182,00	4.496,20	4.496,20
Transferencias corrientes	22.480,00	22.480,00	26.749,22	26.749,22
Ingresos patrimoniales	17.774,38	17.774,38	17.834,26	17.834,26
Enajenación de inversiones reales	0,00	0,00	0,00	0,00
Transferencias de capital	19.840,77	59.310,93	54.210,04	54.210,04
Activos financieros	1.200,00	1.200,00	0,00	0,00
Pasivos financieros	0,00	0,00	0,00	0,00
Total ingresos	88.111,15	127.581,31	135.110,96	134.708,65

GASTOS Capítulo	Presupuesto inicial	Presupuesto Definitivo	Obligaciones reconocidas	Pagos realizados
Gastos de personal	14.693,28	5.503,55	4.772,90	4.772,90
Gastos en bienes corrientes y servicios	32.068,52	75.237,09	71.044,07	69.317,67
Gastos financieros	0,00	0,00	0,00	0,00
Transferencias corrientes	12.104,27	12.104,27	11.777,62	11.777,62
Inversiones reales	28.254,38	33.745,70	28.497,15	28.497,15
Transferencias de capital	0,00	0,00	0,00	0,00
Activos financieros	0,00	0,00	0,00	0,00
Pasivos financieros	990,70	990,70	990,70	990,70
Total gastos	88.111,15	127.581,31	117.082,44	115.356,04

	INDICADORES		
Población	105	Inversión Neta (por habitante)	271,40
Gastos de funcionamiento (por habitante)	834,23	Dependencia de transferencias corrientes	33,06
Gasto corriente (por habitante)	834,23	Deuda viva (por habitante)	0,00
Ingresos tributario (por habitante)	345,88	Nivel Endeudamiento	1,22
Ingresos corriente (por habitante)	770,48	Capacidad de endeudamiento	-9,50
Ahorro Neto (por habitante)	-73,18	Remanente Tesorería Gastos. Generales (por habitante)	759,67

TÉRMINO MUNICIPAL: San Adrián

2150000 (L) San Adrián

2150051 () San Adrián, Radio

2150052 () San Adrián, Escuela Municipal de

Música

INGRESOS Capítulo	Presupuesto inicial	Presupuesto Definitivo	Derechos reconocidos	Cobros realizados
Impuestos directos	1.108.168,37	1.108.168,37	1.161.670,64	1.064.156,61
Impuestos indirectos	115.000,00	115.000,00	145.849,13	69.349,12
Tasas y otros ingresos	532.349,49	532.349,49	589.480,62	430.848,76
Transferencias corrientes	1.592.278,47	1.592.278,47	1.644.174,90	1.438.883,86
Ingresos patrimoniales	47.531,10	47.531,10	45.942,96	45.363,71
Enajenación de inversiones reales	0,00	0,00	65.391,62	47.153,42
Transferencias de capital	519.773,66	519.773,66	463.440,41	225.918,73
Activos financieros	0,00	0,00	0,00	0,00
Pasivos financieros	1.276.140,01	1.276.140,01	963.000,00	963.000,00
Total ingresos	5.191.241,10	5.191.241,10	5.078.950,28	4.284.674,21

GASTOS Capítulo	Presupuesto inicial	Presupuesto Definitivo	Obligaciones reconocidas	Pagos realizados
Gastos de personal	1.394.018,83	1.394.018,83	1.519.000,05	1.481.445,98
Gastos en bienes corrientes y servicios	1.412.566,84	1.412.566,84	1.510.502,08	1.032.116,30
Gastos financieros	101.528,81	101.528,81	101.230,33	101.230,30
Transferencias corrientes	187.218,27	187.218,27	144.375,07	125.605,44
Inversiones reales	1.884.666,39	1.884.666,39	1.672.756,57	1.448.462,85
Transferencias de capital	0,00	0,00	0,00	0,00
Activos financieros	0,00	0,00	0,00	0,00
Pasivos financieros	187.241,96	187.241,96	368.507,74	368.507,74
Total gastos	5.167.241,10	5.167.241,10	5.316.371,84	4.557.368,61

INDICADORES			
Población	5.793	Inversión Neta (por habitante)	277,47
Gastos de funcionamiento (por habitante)	547,88	Dependencia de transferencias corrientes	45,84
Gasto corriente (por habitante)	565,36	Deuda viva (por habitante)	
Ingresos tributario (por habitante)	327,46	Nivel Endeudamiento	13,10
Ingresos corriente (por habitante)	619,22	Capacidad de endeudamiento	-1,58
Ahorro Neto (por habitante)	-9,75	Remanente Tesorería Gastos. Generales (por habitante)	68,05

TÉRMINO MUNICIPAL: Sangüesa

2160000 (C) Sangüesa
2160052 (C) Sangüesa, Residencia de Ancianos Municipal
2160100 (C) Gabarderal

2160051 (C) Sangüesa, Patronato de Música Juan Francés de Irib.
2160054 () Patronato Municipal de Deportes de Sangüesa
2160200 (C) Rocaforte

INGRESOS Capítulo	Presupuesto inicial	Presupuesto Definitivo	Derechos reconocidos	Cobros realizados
Impuestos directos	897.945,33	897.945,33	918.994,24	861.427,33
Impuestos indirectos	238.211,72	238.211,72	244.512,07	71.919,02
Tasas y otros ingresos	1.196.467,65	1.196.467,65	1.268.795,97	1.089.346,50
Transferencias corrientes	1.956.621,80	1.999.547,94	1.790.267,27	1.457.559,99
Ingresos patrimoniales	208.146,93	208.146,93	241.009,25	204.760,45
Enajenación de inversiones reales	1.743.367,61	1.743.367,61	1.526.306,20	1.377.123,15
Transferencias de capital	1.490.345,14	1.490.345,14	1.071.867,83	1.008.752,30
Activos financieros	219.543,01	381.861,86	0,00	0,00
Pasivos financieros	824.511,50	824.511,50	220,00	220,00
Total ingresos	8.775.160,69	8.980.405,68	7.061.972,83	6.071.108,74

GASTOS Capítulo	Presupuesto inicial	Presupuesto Definitivo	Obligaciones reconocidas	Pagos realizados
Gastos de personal	1.798.083,43	1.811.696,08	1.781.768,73	1.747.271,61
Gastos en bienes corrientes y servicios	1.723.737,12	1.888.077,14	1.784.744,23	1.517.486,26
Gastos financieros	95.952,36	87.720,60	79.735,79	79.735,79
Transferencias corrientes	396.162,21	397.348,45	349.824,23	200.750,19
Inversiones reales	3.734.587,66	3.859.077,32	3.019.324,38	2.546.127,78
Transferencias de capital	530.438,76	530.438,76	116.416,79	86.989,92
Activos financieros	90.151,82	0,00	0,00	0,00
Pasivos financieros	165.697,67	165.697,67	165.689,21	165.216,86
Total gastos	8.534.811,03	8.740.056,02	7.297.503,36	6.343.578,41

INDICADORES			
Población	4.933	Inversión Neta (por habitante)	302,66
Gastos de funcionamiento (por habitante)	793,91	Dependencia de transferencias corrientes	40,11
Gasto corriente (por habitante)	810,07	Deuda viva (por habitante)	450,56
Ingresos tributario (por habitante)	493,07	Nivel Endeudamiento	5,50
Ingresos corriente (por habitante)	904,84	Capacidad de endeudamiento	6,76
Ahorro Neto (por habitante)	61,18	Remanente Tesorería Gastos. Generales (por habitante)	92,75

TÉRMINO MUNICIPAL: San Martín de Unx

2170000 (C) San Martín de Unx

INGRESOS Capítulo	Presupuesto inicial	Presupuesto Definitivo	Derechos reconocidos	Cobros realizados
Impuestos directos	100.029,00	100.029,00	99.717,62	96.658,25
Impuestos indirectos	12.200,00	12.200,00	11.256,19	11.256,19
Tasas y otros ingresos	30.446,00	30.446,00	24.431,83	20.930,68
Transferencias corrientes	116.598,00	116.598,00	105.365,27	104.440,27
Ingresos patrimoniales	55.271,69	55.271,69	55.263,50	54.692,84
Enajenación de inversiones reales	0,00	0,00	0,00	0,00
Transferencias de capital	175.675,00	175.675,00	104.093,45	83.383,59
Activos financieros	41.282,42	41.282,42	0,00	0,00
Pasivos financieros	132.000,00	132.000,00	132.000,00	132.000,00
Total ingresos	663.502,11	663.502,11	532.127,86	503.361,82

GASTOS Capítulo	Presupuesto inicial	Presupuesto Definitivo	Obligaciones reconocidas	Pagos realizados
Gastos de personal	96.622,45	96.622,45	94.896,06	94.474,70
Gastos en bienes corrientes y servicios	155.843,81	155.843,81	148.289,42	136.970,43
Gastos financieros	19.514,00	19.514,00	15.824,32	15.824,32
Transferencias corrientes	31.983,04	31.983,04	32.229,80	30.903,90
Inversiones reales	333.210,81	333.210,81	167.565,13	139.374,61
Transferencias de capital	0,00	0,00	0,00	0,00
Activos financieros	0,00	0,00	0,00	0,00
Pasivos financieros	26.328,00	26.328,00	26.320,87	26.320,87
Total gastos	663.502,11	663.502,11	485.125,60	443.868,83

INDICADORES			
Población	440	Inversión Neta (por habitante)	380,83
Gastos de funcionamiento (por habitante)	625,94	Dependencia de transferencias corrientes	35,59
Gasto corriente (por habitante)	661,91	Deuda viva (por habitante)	933,49
Ingresos tributario (por habitante)	307,74	Nivel Endeudamiento	14,24
Ingresos corriente (por habitante)	672,81	Capacidad de endeudamiento	-7,27
Ahorro Neto (por habitante)	-48,92	Remanente Tesorería Gastos. Generales (por habitante)	197,78

TÉRMINO MUNICIPAL: Sansol

2190000 (C) Sansol

INGRESOS Capítulo	Presupuesto inicial	Presupuesto Definitivo	Derechos reconocidos	Cobros realizados
Impuestos directos	19.220,00	19.220,00	20.523,29	19.776,13
Impuestos indirectos	2.000,00	2.000,00	1.840,64	1.840,64
Tasas y otros ingresos	631,00	631,00	569,64	569,64
Transferencias corrientes	26.993,00	32.130,70	31.465,61	28.089,02
Ingresos patrimoniales	21.502,00	21.502,00	20.461,46	19.880,33
Enajenación de inversiones reales	0,00	0,00	0,00	0,00
Transferencias de capital	60.800,00	60.800,00	14.685,54	14.685,54
Activos financieros	0,00	1.944,30	0,00	0,00
Pasivos financieros	31.733,00	31.733,00	0,00	0,00
Total ingresos	162.879,00	169.961,00	89.546,18	84.841,30

GASTOS Capítulo	Presupuesto inicial	Presupuesto Definitivo	Obligaciones reconocidas	Pagos realizados
Gastos de personal	27.330,00	31.536,00	29.932,86	29.564,07
Gastos en bienes corrientes y servicios	37.601,00	41.077,00	30.378,18	30.286,94
Gastos financieros	90,00	90,00	0,00	0,00
Transferencias corrientes	5.696,00	5.696,00	3.348,55	2.894,95
Inversiones reales	90.800,00	91.162,00	22.003,44	6.501,23
Transferencias de capital	1.362,00	400,00	0,00	0,00
Activos financieros	0,00	0,00	0,00	0,00
Pasivos financieros	0,00	0,00	0,00	0,00
Total gastos	162.879,00	169.961,00	85.663,03	69.247,19

	INDICADORES		
Población	113	Inversión Neta (por habitante)	194,72
Gastos de funcionamiento (por habitante)	563,36	Dependencia de transferencias corrientes	42,03
Gasto corriente (por habitante)	563,36	Deuda viva (por habitante)	0,00
Ingresos tributario (por habitante)	202,95	Nivel Endeudamiento	0,00
Ingresos corriente (por habitante)	662,48	Capacidad de endeudamiento	14,96
Ahorro Neto (por habitante)	99,12	Remanente Tesorería Gastos. Generales (por habitante)	601,28

TÉRMINO MUNICIPAL: Santacara

2200000 (C) Santacara

INGRESOS Capítulo	Presupuesto inicial	Presupuesto Definitivo	Derechos reconocidos	Cobros realizados
Impuestos directos	99.120,81	99.120,81	104.535,08	84.219,35
Impuestos indirectos	12.260,64	12.260,64	18.282,59	17.888,09
Tasas y otros ingresos	82.670,04	82.670,04	73.638,03	59.837,11
Transferencias corrientes	321.005,59	328.237,58	310.911,76	304.032,58
Ingresos patrimoniales	225.740,39	230.747,05	247.635,60	237.822,09
Enajenación de inversiones reales	40.000,00	40.000,00	0,00	0,00
Transferencias de capital	41.720,03	61.816,68	20.096,65	20.096,65
Activos financieros	0,00	39.593,62	0,00	0,00
Pasivos financieros	221.243,47	481.574,23	480.000,00	0,00
Total ingresos	1.043.760,97	1.376.020,65	1.255.099,71	723.895,87

GASTOS Capítulo	Presupuesto inicial	Presupuesto Definitivo	Obligaciones reconocidas	Pagos realizados
Gastos de personal	218.104,90	234.892,08	232.644,81	232.545,60
Gastos en bienes corrientes y servicios	237.827,72	260.517,79	254.012,37	240.678,54
Gastos financieros	122,30	3.169,58	3.072,33	3.072,33
Transferencias corrientes	59.670,48	60.507,05	70.457,01	64.531,88
Inversiones reales	528.035,57	816.934,15	665.057,08	665.057,08
Transferencias de capital	0,00	0,00	0,00	0,00
Activos financieros	0,00	0,00	0,00	0,00
Pasivos financieros	0,00	0,00	0,00	0,00
Total gastos	1.043.760,97	1.376.020,65	1.225.243,60	1.205.885,43

	INDICADORES		
Población	1.028	Inversión Neta (por habitante)	646,94
Gastos de funcionamiento (por habitante)	541,94	Dependencia de transferencias corrientes	41,18
Gasto corriente (por habitante)	544,93	Deuda viva (por habitante)	466,93
Ingresos tributario (por habitante)	191,10	Nivel Endeudamiento	0,41
Ingresos corriente (por habitante)	734,44	Capacidad de endeudamiento	25,80
Ahorro Neto (por habitante)	189,51	Remanente Tesorería Gastos. Generales (por habitante)	313,40

TÉRMINO MUNICIPAL: Doneztebe/Santesteban

2210000 (C) Doneztebe/Santesteban

2210051 (C) Santesteban, Patronato Escuela de Música

INGRESOS Capítulo	Presupuesto inicial	Presupuesto Definitivo	Derechos reconocidos	Cobros realizados
Impuestos directos	282.781,66	282.781,66	302.458,48	288.101,66
Impuestos indirectos	96.161,94	96.161,94	138.565,90	120.555,15
Tasas y otros ingresos	132.741,11	132.741,11	153.077,83	150.481,70
Transferencias corrientes	589.291,78	589.291,78	507.162,31	490.889,42
Ingresos patrimoniales	16.339,71	16.339,71	3.947,92	3.681,48
Enajenación de inversiones reales	108.874,85	108.874,85	111.270,73	111.270,73
Transferencias de capital	104.245,18	407.194,50	161.921,44	76.275,43
Activos financieros	0,00	69.010,05	0,00	0,00
Pasivos financieros	69.855,56	69.855,56	9.405,38	9.405,38
Total ingresos	1.400.291,79	1.772.251,16	1.387.809,99	1.250.660,95

GASTOS Capítulo	Presupuesto inicial	Presupuesto Definitivo	Obligaciones reconocidas	Pagos realizados
Gastos de personal	479.054,65	488.054,65	472.510,55	454.011,19
Gastos en bienes corrientes y servicios	356.760,56	362.770,68	363.274,75	330.815,83
Gastos financieros	39.496,02	39.496,02	15.229,59	15.229,59
Transferencias corrientes	130.871,69	130.871,69	90.655,88	90.655,88
Inversiones reales	282.621,51	627.550,52	210.883,39	167.366,03
Transferencias de capital	16.287,43	16.287,43	15.734,76	15.734,76
Activos financieros	420,71	420,71	1.000,00	1.000,00
Pasivos financieros	56.920,34	56.920,34	56.062,68	56.062,68
Total gastos	1.362.432,91	1.722.372,04	1.225.351,60	1.130.875,96

INDICADORES			
Población	1.453	Inversión Neta (por habitante)	68,56
Gastos de funcionamiento (por habitante)	637,61	Dependencia de transferencias corrientes	45,89
Gasto corriente (por habitante)	648,09	Deuda viva (por habitante)	357,30
Ingresos tributario (por habitante)	408,88	Nivel Endeudamiento	6,45
Ingresos corriente (por habitante)	760,64	Capacidad de endeudamiento	9,72
Ahorro Neto (por habitante)	73,97	Remanente Tesorería Gastos. Generales (por habitante)	261,31

TÉRMINO MUNICIPAL: Sarriés

2220000 (C) Sarriés
2220200 (C) Sarriés

2220100 (L) Ibilcieta

INGRESOS Capítulo	Presupuesto inicial	Presupuesto Definitivo	Derechos reconocidos	Cobros realizados
Impuestos directos	6.982,15	6.982,15	7.087,86	7.087,86
Impuestos indirectos	5.484,47	5.484,47	4.252,47	4.252,47
Tasas y otros ingresos	15.863,49	15.863,49	14.782,00	14.693,97
Transferencias corrientes	21.097,20	21.705,50	21.519,77	21.242,97
Ingresos patrimoniales	12.520,45	12.520,45	6.046,43	5.939,00
Enajenación de inversiones reales	0,00	0,00	0,00	0,00
Transferencias de capital	94.592,97	94.592,97	147.633,50	101.545,16
Activos financieros	0,00	260,70	0,00	0,00
Pasivos financieros	37.204,53	37.204,53	0,00	0,00
Total ingresos	193.745,26	194.614,26	201.322,03	154.761,43

GASTOS Capítulo	Presupuesto inicial	Presupuesto Definitivo	Obligaciones reconocidas	Pagos realizados
Gastos de personal	6.630,64	7.499,64	6.340,75	6.340,75
Gastos en bienes corrientes y servicios	25.429,28	25.429,28	18.732,78	18.320,60
Gastos financieros	9.028,53	9.028,53	6.684,82	6.684,82
Transferencias corrientes	13.073,57	13.073,57	10.986,19	10.986,19
Inversiones reales	128.833,02	128.833,02	116.024,93	60.813,88
Transferencias de capital	0,00	0,00	0,00	0,00
Activos financieros	0,00	0,00	0,00	0,00
Pasivos financieros	8.649,27	8.649,27	12.442,01	12.442,01
Total gastos	191.644,31	192.513,31	171.211,48	115.588,25

	INDICADORES	
Población	78	Inversión Neta (por habitante) 1.487,50
Gastos de funcionamiento (por habitante)	462,30	Dependencia de transferencias corrientes 40,08
Gasto corriente (por habitante)	548,01	Deuda viva (por habitante) 963,93
Ingresos tributario (por habitante)	334,90	Nivel Endeudamiento 35,63
Ingresos corriente (por habitante)	688,31	Capacidad de endeudamiento -2,79
Ahorro Neto (por habitante)	-19,21	Remanente Tesorería Gastos. Generales (por habitante) 578,70

TÉRMINO MUNICIPAL: Sartaguda

2230000 (C) Sartaguda

INGRESOS Capítulo	Presupuesto inicial	Presupuesto Definitivo	Derechos reconocidos	Cobros realizados
Impuestos directos	187.604,22	187.604,22	192.517,59	181.582,33
Impuestos indirectos	19.000,00	19.000,00	10.153,95	8.961,56
Tasas y otros ingresos	88.151,00	88.151,00	80.806,27	78.411,23
Transferencias corrientes	377.930,57	389.637,37	364.973,23	363.853,27
Ingresos patrimoniales	56.272,52	56.272,52	50.086,79	44.402,57
Enajenación de inversiones reales	24.951,35	24.951,35	0,00	0,00
Transferencias de capital	272.849,00	964.909,82	652.930,12	630.028,78
Activos financieros	0,00	96.787,65	0,00	0,00
Pasivos financieros	164.061,74	238.313,11	303.872,97	303.872,97
Total ingresos	1.190.820,40	2.065.627,04	1.655.340,92	1.611.112,71

GASTOS Capítulo	Presupuesto inicial	Presupuesto Definitivo	Obligaciones reconocidas	Pagos realizados
Gastos de personal	296.369,05	315.080,05	302.187,53	301.040,90
Gastos en bienes corrientes y servicios	294.952,94	328.184,94	303.373,81	280.421,81
Gastos financieros	23.211,32	33.223,33	26.903,28	26.903,28
Transferencias corrientes	42.952,10	43.152,10	38.394,71	38.184,71
Inversiones reales	476.710,88	1.288.862,51	943.606,48	773.038,08
Transferencias de capital	3.486,00	3.986,00	3.910,86	3.556,02
Activos financieros	0,00	0,00	0,00	0,00
Pasivos financieros	53.138,11	53.138,11	53.138,13	53.138,13
Total gastos	1.190.820,40	2.065.627,04	1.671.514,80	1.476.282,93

INDICADORES			
Población	1.334	Inversión Neta (por habitante)	707,35
Gastos de funcionamiento (por habitante)	482,73	Dependencia de transferencias corrientes	52,25
Gasto corriente (por habitante)	502,89	Deuda viva (por habitante)	614,02
Ingresos tributario (por habitante)	212,50	Nivel Endeudamiento	11,46
Ingresos corriente (por habitante)	523,64	Capacidad de endeudamiento	-3,64
Ahorro Neto (por habitante)	-19,09	Remanente Tesorería Gastos. Generales (por habitante)	110,96

TÉRMINO MUNICIPAL: Sesma

2240000 (C) Sesma

INGRESOS Capítulo	Presupuesto inicial	Presupuesto Definitivo	Derechos reconocidos	Cobros realizados
Impuestos directos	178.142,93	178.142,93	180.818,88	174.481,63
Impuestos indirectos	19.205,53	19.205,53	38.017,77	21.885,15
Tasas y otros ingresos	57.797,93	57.797,93	49.675,22	49.409,07
Transferencias corrientes	293.571,77	293.571,77	311.454,90	299.810,78
Ingresos patrimoniales	147.123,91	147.123,91	147.532,87	140.158,72
Enajenación de inversiones reales	6.092,77	6.092,77	0,00	0,00
Transferencias de capital	38.251,58	38.251,58	38.453,12	38.125,21
Activos financieros	0,00	0,00	0,00	0,00
Pasivos financieros	0,00	0,00	0,00	0,00
Total ingresos	740.186,42	740.186,42	765.952,76	723.870,56

GASTOS Capítulo	Presupuesto inicial	Presupuesto Definitivo	Obligaciones reconocidas	Pagos realizados
Gastos de personal	207.298,70	193.853,55	193.984,57	189.307,08
Gastos en bienes corrientes y servicios	270.506,37	294.096,68	293.304,80	275.215,14
Gastos financieros	37.803,85	32.385,66	31.798,91	31.798,91
Transferencias corrientes	43.987,61	34.288,95	33.351,44	33.351,44
Inversiones reales	77.192,37	80.648,56	80.249,88	74.374,59
Transferencias de capital	0,00	0,00	0,00	0,00
Activos financieros	0,00	0,00	0,00	0,00
Pasivos financieros	103.397,52	104.913,02	104.913,03	104.913,03
Total gastos	740.186,42	740.186,42	737.602,63	708.960,19

	INDICADORES	
Población	1.418	Inversión Neta (por habitante) 56,59
Gastos de funcionamiento (por habitante)	367,17	Dependencia de transferencias corrientes 42,81
Gasto corriente (por habitante)	389,59	Deuda viva (por habitante) 662,61
Ingresos tributario (por habitante)	189,36	Nivel Endeudamiento 18,79
Ingresos corriente (por habitante)	513,05	Capacidad de endeudamiento 9,64
Ahorro Neto (por habitante)	49,47	Remanente Tesorería Gastos. Generales (por habitante) 12,12

TÉRMINO MUNICIPAL: Sorlada

2250000 (C) Sorlada

INGRESOS Capítulo	Presupuesto inicial	Presupuesto Definitivo	Derechos reconocidos	Cobros realizados
Impuestos directos	7.079,21	7.079,21	6.987,80	6.976,89
Impuestos indirectos	1.500,00	1.500,00	5.293,19	5.293,19
Tasas y otros ingresos	687,13	687,13	1.721,56	1.721,56
Transferencias corrientes	13.640,13	14.240,13	13.352,95	12.738,08
Ingresos patrimoniales	5.544,40	5.544,40	5.128,27	5.128,27
Enajenación de inversiones reales	0,00	0,00	0,00	0,00
Transferencias de capital	0,00	40.103,87	40.103,87	0,00
Activos financieros	0,00	3.350,00	0,00	0,00
Pasivos financieros	18.780,77	18.780,77	0,00	0,00
Total ingresos	47.231,64	91.285,51	72.587,64	31.857,99

GASTOS Capítulo	Presupuesto inicial	Presupuesto Definitivo	Obligaciones reconocidas	Pagos realizados
Gastos de personal	7.784,36	8.534,36	6.736,48	6.661,48
Gastos en bienes corrientes y servicios	19.892,92	21.692,92	15.458,91	15.377,14
Gastos financieros	0,00	0,00	0,00	0,00
Transferencias corrientes	3.036,65	3.036,65	2.148,87	2.135,34
Inversiones reales	16.517,71	58.021,58	47.898,69	7.794,82
Transferencias de capital	0,00	0,00	0,00	0,00
Activos financieros	0,00	0,00	0,00	0,00
Pasivos financieros	0,00	0,00	0,00	0,00
Total gastos	47.231,64	91.285,51	72.242,95	31.968,78

	INDICADORES	
Población	47	Inversión Neta (por habitante) 1.019,12
Gastos de funcionamiento (por habitante)	517,96	Dependencia de transferencias corrientes 41,11
Gasto corriente (por habitante)	517,96	Deuda viva (por habitante) 0,00
Ingresos tributario (por habitante)	297,93	Nivel Endeudamiento 0,00
Ingresos corriente (por habitante)	691,14	Capacidad de endeudamiento 25,06
Ahorro Neto (por habitante)	173,18	Remanente Tesorería Gastos. Generales (por habitante) 1.726,26

TÉRMINO MUNICIPAL: Sunbilla

2260000 (C) Sunbilla

INGRESOS Capítulo	Presupuesto inicial	Presupuesto Definitivo	Derechos reconocidos	Cobros realizados
Impuestos directos	90.721,11	90.721,11	98.937,72	92.450,52
Impuestos indirectos	139.000,00	139.000,00	74.388,26	17.717,44
Tasas y otros ingresos	19.885,47	19.885,47	34.593,83	31.036,68
Transferencias corrientes	153.317,87	153.317,87	145.999,31	145.870,85
Ingresos patrimoniales	2.467,76	2.467,76	2.429,32	2.069,32
Enajenación de inversiones reales	0,00	0,00	0,00	0,00
Transferencias de capital	97.515,18	97.515,18	83.902,10	45.465,28
Activos financieros	0,00	0,00	0,00	0,00
Pasivos financieros	44.926,42	44.926,42	155.217,12	155.217,12
Total ingresos	547.833,81	547.833,81	595.467,66	489.827,21

GASTOS Capítulo	Presupuesto inicial	Presupuesto Definitivo	Obligaciones reconocidas	Pagos realizados
Gastos de personal	151.543,86	151.543,86	135.518,87	125.850,13
Gastos en bienes corrientes y servicios	253.532,22	253.532,22	208.460,66	63.617,67
Gastos financieros	16.078,33	16.078,33	4.124,33	4.124,33
Transferencias corrientes	41.941,27	41.941,27	40.610,29	38.657,25
Inversiones reales	36.355,66	36.355,66	41.251,02	41.251,02
Transferencias de capital	0,00	0,00	0,00	0,00
Activos financieros	0,00	0,00	0,00	0,00
Pasivos financieros	48.382,47	48.382,47	14.341,02	10.241,93
Total gastos	547.833,81	547.833,81	444.306,19	283.742,33

INDICADORES			
Población	675	Inversión Neta (por habitante)	61,11
Gastos de funcionamiento (por habitante)	569,76	Dependencia de transferencias corrientes	40,97
Gasto corriente (por habitante)	575,87	Deuda viva (por habitante)	229,95
Ingresos tributario (por habitante)	308,03	Nivel Endeudamiento	5,18
Ingresos corriente (por habitante)	527,92	Capacidad de endeudamiento	-13,11
Ahorro Neto (por habitante)	-69,20	Remanente Tesorería Gastos. Generales (por habitante)	369,51

TÉRMINO MUNICIPAL: Tafalla

2270000 (C) Tafalla
2270052 (C) Tafalla, Patronato Municipal de Deportes

2270051 (C) Tafalla, Patronato Municipal de Cultura

INGRESOS Capítulo	Presupuesto inicial	Presupuesto Definitivo	Derechos reconocidos	Cobros realizados
Impuestos directos	2.009.100,00	2.009.100,00	1.926.404,82	1.615.585,71
Impuestos indirectos	527.000,00	527.000,00	499.778,82	413.720,19
Tasas y otros ingresos	996.000,00	997.400,00	1.008.189,33	887.325,60
Transferencias corrientes	3.584.000,00	3.598.200,00	3.378.678,21	3.224.900,54
Ingresos patrimoniales	302.200,00	302.200,00	279.134,47	237.692,27
Enajenación de inversiones reales	4.439.800,00	4.439.800,00	2.777.947,78	63.319,97
Transferencias de capital	3.606.500,00	3.972.300,00	1.145.682,98	1.074.789,05
Activos financieros	0,00	0,00	0,00	0,00
Pasivos financieros	3.719.100,00	4.009.200,00	2.140.000,00	2.140.000,00
Total ingresos	19.183.700,00	19.855.200,00	13.155.816,41	9.657.333,33

GASTOS Capítulo	Presupuesto inicial	Presupuesto Definitivo	Obligaciones reconocidas	Pagos realizados
Gastos de personal	4.532.000,00	4.504.800,00	4.440.734,18	4.378.993,13
Gastos en bienes corrientes y servicios	2.035.400,00	2.155.800,00	2.067.473,87	1.826.634,26
Gastos financieros	268.200,00	186.600,00	186.325,39	128.426,37
Transferencias corrientes	275.700,00	276.600,00	269.202,21	226.257,13
Inversiones reales	6.680.200,00	7.287.000,00	1.936.294,56	1.053.988,15
Transferencias de capital	277.200,00	327.200,00	273.460,24	192.160,24
Activos financieros	4.808.000,00	4.808.000,00	2.720.000,00	2.720.000,00
Pasivos financieros	307.000,00	309.200,00	309.138,81	309.138,81
Total gastos	19.183.700,00	19.855.200,00	12.202.629,26	10.835.598,09

INDICADORES			
Población	10.842	Inversión Neta (por habitante)	-77,63
Gastos de funcionamiento (por habitante)	625,11	Dependencia de transferencias corrientes	47,64
Gasto corriente (por habitante)	642,29	Deuda viva (por habitante)	674,45
Ingresos tributario (por habitante)	316,77	Nivel Endeudamiento	6,99
Ingresos corriente (por habitante)	654,14	Capacidad de endeudamiento	-2,55
Ahorro Neto (por habitante)	-16,67	Remanente Tesorería Gastos. Generales (por habitante)	31,85

TÉRMINO MUNICIPAL: Tiebas-Muruarte de Reta

2280000 (C) Tiebas-Muruarte de Reta
2280200 () Tiebas

2280100 () Muruarte de Reta

INGRESOS Capítulo	Presupuesto inicial	Presupuesto Definitivo	Derechos reconocidos	Cobros realizados
Impuestos directos	149.652,01	149.652,01	159.954,45	135.873,86
Impuestos indirectos	101.420,79	101.420,79	126.954,95	126.043,09
Tasas y otros ingresos	901,52	901,52	955,94	955,94
Transferencias corrientes	86.693,21	86.693,21	111.915,08	96.480,74
Ingresos patrimoniales	2.145,61	2.145,61	1.533,53	1.533,53
Enajenación de inversiones reales	0,00	0,00	0,00	0,00
Transferencias de capital	3.043.090,45	3.043.090,45	57.700,00	57.700,00
Activos financieros	0,00	0,00	0,00	0,00
Pasivos financieros	0,00	0,00	0,00	0,00
Total ingresos	3.383.903,59	3.383.903,59	459.013,95	418.587,16

GASTOS Capítulo	Presupuesto inicial	Presupuesto Definitivo	Obligaciones reconocidas	Pagos realizados
Gastos de personal	81.919,59	81.919,59	92.288,32	84.079,99
Gastos en bienes corrientes y servicios	124.361,44	124.361,44	48.678,82	34.116,61
Gastos financieros	0,00	0,00	0,00	0,00
Transferencias corrientes	29.010,01	29.010,01	32.241,79	26.401,92
Inversiones reales	3.151.016,60	3.151.016,60	298.374,19	278.040,99
Transferencias de capital	0,00	0,00	0,00	0,00
Activos financieros	0,00	0,00	0,00	0,00
Pasivos financieros	0,00	0,00	0,00	0,00
Total gastos	3.386.307,64	3.386.307,64	471.583,12	422.639,51

INDICADORES			
Población	564	Inversión Neta (por habitante)	529,03
Gastos de funcionamiento (por habitante)	307,11	Dependencia de transferencias corrientes	27,89
Gasto corriente (por habitante)	307,11	Deuda viva (por habitante)	0,00
Ingresos tributario (por habitante)	510,40	Nivel Endeudamiento	0,00
Ingresos corriente (por habitante)	711,55	Capacidad de endeudamiento	56,84
Ahorro Neto (por habitante)	404,44	Remanente Tesorería Gastos. Generales (por habitante)	481,78

TÉRMINO MUNICIPAL: Tirapu

2290000 (C) Tirapu

INGRESOS Capítulo	Presupuesto inicial	Presupuesto Definitivo	Derechos reconocidos	Cobros realizados
Impuestos directos	23.230,00	23.230,00	24.283,43	23.743,34
Impuestos indirectos	847,00	847,00	1.813,72	1.813,72
Tasas y otros ingresos	250,00	250,00	270,53	270,53
Transferencias corrientes	14.632,00	14.632,00	14.839,78	14.740,62
Ingresos patrimoniales	14.268,00	14.268,00	13.332,42	12.593,18
Enajenación de inversiones reales	0,00	0,00	0,00	0,00
Transferencias de capital	46.088,00	46.088,00	0,00	0,00
Activos financieros	0,00	0,00	0,00	0,00
Pasivos financieros	87.323,00	87.323,00	0,00	0,00
Total ingresos	186.638,00	186.638,00	54.539,88	53.161,39

GASTOS Capítulo	Presupuesto inicial	Presupuesto Definitivo	Obligaciones reconocidas	Pagos realizados
Gastos de personal	3.700,00	3.700,00	1.812,12	2.364,07
Gastos en bienes corrientes y servicios	24.855,00	24.855,00	23.411,76	21.712,14
Gastos financieros	2.810,00	2.810,00	516,55	516,55
Transferencias corrientes	5.165,00	5.165,00	6.019,82	6.019,82
Inversiones reales	144.452,00	144.452,00	3.249,51	3.249,51
Transferencias de capital	0,00	0,00	0,00	0,00
Activos financieros	0,00	0,00	0,00	0,00
Pasivos financieros	5.656,00	5.656,00	3.606,07	3.606,07
Total gastos	186.638,00	186.638,00	38.615,83	37.468,16

INDICADORES			
Población	61	Inversión Neta (por habitante)	53,27
Gastos de funcionamiento (por habitante)	512,19	Dependencia de transferencias corrientes	27,21
Gasto corriente (por habitante)	520,66	Deuda viva (por habitante)	177,35
Ingresos tributario (por habitante)	432,26	Nivel Endeudamiento	7,56
Ingresos corriente (por habitante)	894,10	Capacidad de endeudamiento	35,16
Ahorro Neto (por habitante)	314,32	Remanente Tesorería Gastos. Generales (por habitante)	749,89

TÉRMINO MUNICIPAL: Torralba del Río

2300000 (C) Torralba del Río
2300200 (C) Torralba del Río

2300100 (C) Otiñano

INGRESOS Capítulo	Presupuesto inicial	Presupuesto Definitivo	Derechos reconocidos	Cobros realizados
Impuestos directos	17.800,00	17.800,00	20.309,30	19.764,54
Impuestos indirectos	4.200,00	4.200,00	5.130,05	5.130,05
Tasas y otros ingresos	9.702,00	9.702,00	8.390,07	7.484,56
Transferencias corrientes	37.770,00	37.770,00	38.437,74	38.437,74
Ingresos patrimoniales	16.474,00	16.474,00	12.400,94	11.150,18
Enajenación de inversiones reales	0,00	0,00	0,00	0,00
Transferencias de capital	20.594,00	20.594,00	29.174,52	19.616,01
Activos financieros	0,00	0,00	0,00	0,00
Pasivos financieros	44.805,00	44.805,00	0,00	0,00
Total ingresos	151.345,00	151.345,00	113.842,62	101.583,08

GASTOS Capítulo	Presupuesto inicial	Presupuesto Definitivo	Obligaciones reconocidas	Pagos realizados
Gastos de personal	25.665,00	25.665,00	24.329,35	24.329,04
Gastos en bienes corrientes y servicios	70.500,00	70.500,00	52.441,80	49.861,77
Gastos financieros	60,00	60,00	0,00	0,00
Transferencias corrientes	14.132,00	14.132,00	5.634,64	5.310,39
Inversiones reales	43.100,00	43.100,00	59.979,94	49.623,66
Transferencias de capital	630,00	630,00	138,23	138,23
Activos financieros	0,00	0,00	0,00	0,00
Pasivos financieros	0,00	0,00	0,00	0,00
Total gastos	154.087,00	154.087,00	142.523,96	129.263,09

INDICADORES			
Población	143	Inversión Neta (por habitante)	419,44
Gastos de funcionamiento (por habitante)	576,26	Dependencia de transferencias corrientes	45,40
Gasto corriente (por habitante)	576,26	Deuda viva (por habitante)	0,00
Ingresos tributario (por habitante)	236,57	Nivel Endeudamiento	0,00
Ingresos corriente (por habitante)	592,08	Capacidad de endeudamiento	2,67
Ahorro Neto (por habitante)	15,82	Remanente Tesorería Gastos. Generales (por habitante)	322,62

TÉRMINO MUNICIPAL: Torres del Río

2310000 (C) Torres del Río

INGRESOS Capítulo	Presupuesto inicial	Presupuesto Definitivo	Derechos reconocidos	Cobros realizados
Impuestos directos	26.500,00	26.500,00	27.484,88	25.150,10
Impuestos indirectos	600,00	600,00	2.089,84	1.212,99
Tasas y otros ingresos	2.070,00	2.070,00	1.955,56	1.955,56
Transferencias corrientes	39.060,00	60.060,00	38.012,18	34.996,81
Ingresos patrimoniales	27.355,00	27.355,00	24.882,43	24.038,11
Enajenación de inversiones reales	0,00	0,00	0,00	0,00
Transferencias de capital	0,00	264.978,82	20.244,21	18.869,58
Activos financieros	0,00	25.726,92	0,00	0,00
Pasivos financieros	0,00	83.352,37	0,00	0,00
Total ingresos	95.585,00	490.643,11	114.669,10	106.223,15

GASTOS Capítulo	Presupuesto inicial	Presupuesto Definitivo	Obligaciones reconocidas	Pagos realizados
Gastos de personal	31.650,00	29.650,00	26.897,68	26.381,94
Gastos en bienes corrientes y servicios	43.590,00	72.590,00	50.200,11	47.931,69
Gastos financieros	5.000,00	5.000,00	0,00	0,00
Transferencias corrientes	3.730,00	3.880,00	3.496,60	2.861,56
Inversiones reales	11.500,00	379.408,11	37.022,81	36.772,25
Transferencias de capital	0,00	0,00	0,00	0,00
Activos financieros	0,00	0,00	0,00	0,00
Pasivos financieros	0,00	0,00	0,00	0,00
Total gastos	95.470,00	490.528,11	117.617,20	113.947,44

INDICADORES			
Población	165	Inversión Neta (por habitante)	224,38
Gastos de funcionamiento (por habitante)	488,45	Dependencia de transferencias corrientes	40,26
Gasto corriente (por habitante)	488,45	Deuda viva (por habitante)	0,00
Ingresos tributario (por habitante)	191,09	Nivel Endeudamiento	0,00
Ingresos corriente (por habitante)	572,27	Capacidad de endeudamiento	14,65
Ahorro Neto (por habitante)	83,82	Remanente Tesorería Gastos. Generales (por habitante)	257,33

TÉRMINO MUNICIPAL: Tudela

2320000 (C) Tudela

2320051 () Tudela, Junta Municipal de Aguas

2320052 (C) Tudela, Centro Cultural Castell Ruiz

INGRESOS Capítulo	Presupuesto inicial	Presupuesto Definitivo	Derechos reconocidos	Cobros realizados
Impuestos directos	7.932.160,00	7.932.160,00	7.264.951,95	6.692.352,53
Impuestos indirectos	1.950.000,00	1.950.000,00	1.605.461,14	1.164.500,13
Tasas y otros ingresos	3.335.724,37	3.422.954,49	3.608.899,54	3.037.245,38
Transferencias corrientes	11.010.306,00	11.131.049,04	10.111.928,96	9.519.351,54
Ingresos patrimoniales	1.475.945,00	1.475.945,00	1.431.841,96	1.380.583,14
Enajenación de inversiones reales	4.630.000,00	4.630.000,00	97.466,19	97.466,19
Transferencias de capital	3.133.932,67	5.078.638,01	1.583.517,46	1.508.545,24
Activos financieros	0,00	-789.908,84	0,00	0,00
Pasivos financieros	8.508.474,36	14.714.445,81	6.051.271,45	6.051.271,45
Total ingresos	41.976.542,40	49.545.283,51	31.755.338,65	29.451.315,60

GASTOS Capítulo	Presupuesto inicial	Presupuesto Definitivo	Obligaciones reconocidas	Pagos realizados
Gastos de personal	12.079.494,00	12.083.975,36	11.859.809,70	11.683.928,55
Gastos en bienes corrientes y servicios	10.750.123,73	11.228.386,33	9.904.423,98	8.015.296,31
Gastos financieros	540.666,06	402.180,05	303.978,03	291.825,49
Transferencias corrientes	1.562.036,00	1.678.866,29	1.313.741,70	955.729,60
Inversiones reales	15.834.407,03	22.881.857,48	10.255.701,96	8.472.259,70
Transferencias de capital	438.000,00	498.202,42	324.451,37	220.022,00
Activos financieros	0,00	0,00	0,00	0,00
Pasivos financieros	771.815,58	771.815,58	771.479,37	734.326,35
Total gastos	41.976.542,40	49.545.283,51	34.733.586,11	30.373.388,00

INDICADORES			
Población	31.228	Inversión Neta (por habitante)	325,29
Gastos de funcionamiento (por habitante)	739,02	Dependencia de transferencias corrientes	42,09
Gasto corriente (por habitante)	748,75	Deuda viva (por habitante)	568,75
Ingresos tributario (por habitante)	399,62	Nivel Endeudamiento	4,48
Ingresos corriente (por habitante)	769,28	Capacidad de endeudamiento	-0,54
Ahorro Neto (por habitante)	-4,17	Remanente Tesorería Gastos. Generales (por habitante)	-84,02

TÉRMINO MUNICIPAL: Tulebras

2330000 (C) Tulebras

INGRESOS Capítulo	Presupuesto inicial	Presupuesto Definitivo	Derechos reconocidos	Cobros realizados
Impuestos directos	27.905,00	27.905,00	28.084,87	26.673,05
Impuestos indirectos	11.363,00	11.363,00	37.839,45	37.839,45
Tasas y otros ingresos	27.585,00	27.585,00	27.518,32	26.992,68
Transferencias corrientes	28.035,00	28.035,00	31.429,82	27.485,81
Ingresos patrimoniales	7.465,00	7.465,00	7.533,55	7.533,55
Enajenación de inversiones reales	0,00	0,00	0,00	0,00
Transferencias de capital	3.000,00	3.000,00	0,00	0,00
Activos financieros	0,00	0,00	0,00	0,00
Pasivos financieros	3.000,00	3.000,00	0,00	0,00
Total ingresos	108.353,00	108.353,00	132.406,01	126.524,54

GASTOS Capítulo	Presupuesto inicial	Presupuesto Definitivo	Obligaciones reconocidas	Pagos realizados
Gastos de personal	39.480,00	39.480,00	37.803,69	37.341,51
Gastos en bienes corrientes y servicios	42.110,00	42.110,00	30.903,14	30.161,70
Gastos financieros	2.510,00	2.510,00	1.596,50	1.596,50
Transferencias corrientes	11.487,00	11.487,00	11.088,92	11.088,92
Inversiones reales	9.500,00	9.500,00	5.982,52	5.982,52
Transferencias de capital	0,00	0,00	0,00	0,00
Activos financieros	0,00	0,00	0,00	0,00
Pasivos financieros	3.266,00	3.266,00	3.362,52	3.362,52
Total gastos	108.353,00	108.353,00	90.737,29	89.533,67

	INDICADORES	
Población	110	Inversión Neta (por habitante) 54,39
Gastos de funcionamiento (por habitante)	725,42	Dependencia de transferencias corrientes 23,74
Gasto corriente (por habitante)	739,93	Deuda viva (por habitante) 195,06
Ingresos tributario (por habitante)	849,48	Nivel Endeudamiento 3,75
Ingresos corriente (por habitante)	1.203,69	Capacidad de endeudamiento 35,99
Ahorro Neto (por habitante)	433,19	Remanente Tesorería Gastos. Generales (por habitante) 519,55

TÉRMINO MUNICIPAL: Úcar

2340000 (C) Úcar

INGRESOS Capítulo	Presupuesto inicial	Presupuesto Definitivo	Derechos reconocidos	Cobros realizados
Impuestos directos	23.353,00	23.353,00	28.097,32	23.209,02
Impuestos indirectos	5.000,00	5.000,00	18.156,46	15.666,53
Tasas y otros ingresos	1.800,00	1.800,00	5.262,06	5.646,84
Transferencias corrientes	24.857,00	24.857,00	28.846,02	28.746,85
Ingresos patrimoniales	6.427,00	6.427,00	6.346,74	5.885,91
Enajenación de inversiones reales	15.025,00	15.025,00	14.423,80	14.423,80
Transferencias de capital	139.872,00	139.872,00	151.557,46	151.557,46
Activos financieros	0,00	0,00	0,00	0,00
Pasivos financieros	68.906,00	68.906,00	80.000,00	80.000,00
Total ingresos	285.240,00	285.240,00	332.689,86	325.136,41

GASTOS Capítulo	Presupuesto inicial	Presupuesto Definitivo	Obligaciones reconocidas	Pagos realizados
Gastos de personal	3.792,00	3.792,00	4.039,22	3.147,22
Gastos en bienes corrientes y servicios	36.101,00	36.101,00	37.251,39	34.704,42
Gastos financieros	0,00	0,00	757,90	757,90
Transferencias corrientes	13.171,00	13.171,00	16.556,61	16.013,96
Inversiones reales	232.176,00	232.176,00	270.941,14	270.794,06
Transferencias de capital	0,00	0,00	0,00	0,00
Activos financieros	0,00	0,00	0,00	0,00
Pasivos financieros	0,00	0,00	1.431,94	1.431,94
Total gastos	285.240,00	285.240,00	330.978,20	326.849,50

	INDICADORES	
Población	129	Inversión Neta (por habitante) 1.988,51
Gastos de funcionamiento (por habitante)	448,43	Dependencia de transferencias corrientes 33,27
Gasto corriente (por habitante)	454,30	Deuda viva (por habitante) 0,00
Ingresos tributario (por habitante)	399,35	Nivel Endeudamiento 2,53
Ingresos corriente (por habitante)	672,16	Capacidad de endeudamiento 30,76
Ahorro Neto (por habitante)	206,76	Remanente Tesorería Gastos. Generales (por habitante) 324,27

TÉRMINO MUNICIPAL: Ujué

2350000 (C) Ujué

INGRESOS Capítulo	Presupuesto inicial	Presupuesto Definitivo	Derechos reconocidos	Cobros realizados
Impuestos directos	43.118,00	43.118,00	43.375,28	39.451,00
Impuestos indirectos	22.000,00	22.000,00	22.858,26	22.858,26
Tasas y otros ingresos	15.091,00	15.091,00	16.975,64	16.975,64
Transferencias corrientes	60.493,01	60.493,01	55.294,94	55.294,94
Ingresos patrimoniales	73.221,41	73.221,41	75.060,06	58.364,38
Enajenación de inversiones reales	0,00	0,00	0,00	0,00
Transferencias de capital	0,00	0,00	783,50	783,50
Activos financieros	14.629,20	35.548,92	0,00	0,00
Pasivos financieros	0,00	0,00	0,00	0,00
Total ingresos	228.552,62	249.472,34	214.347,68	193.727,72

GASTOS Capítulo	Presupuesto inicial	Presupuesto Definitivo	Obligaciones reconocidas	Pagos realizados
Gastos de personal	54.288,00	54.288,00	53.341,49	51.850,16
Gastos en bienes corrientes y servicios	104.216,57	104.216,57	97.574,31	90.475,22
Gastos financieros	12.900,00	12.900,00	10.427,66	10.427,66
Transferencias corrientes	25.742,05	25.742,05	23.624,65	14.444,47
Inversiones reales	8.169,00	29.088,72	25.851,42	25.851,42
Transferencias de capital	0,00	0,00	0,00	0,00
Activos financieros	0,00	0,00	0,00	0,00
Pasivos financieros	23.237,00	23.237,00	23.021,53	23.021,53
Total gastos	228.552,62	249.472,34	233.841,06	216.070,46

	INDICADORES		
Población	234	Inversión Neta (por habitante)	110,48
Gastos de funcionamiento (por habitante)	745,90	Dependencia de transferencias corrientes	25,89
Gasto corriente (por habitante)	790,46	Deuda viva (por habitante)	1.343,24
Ingresos tributario (por habitante)	355,59	Nivel Endeudamiento	15,66
Ingresos corriente (por habitante)	912,67	Capacidad de endeudamiento	2,61
Ahorro Neto (por habitante)	23,82	Remanente Tesorería Gastos. Generales (por habitante)	372,69

TÉRMINO MUNICIPAL: Ultzama

2360000 (C) Ultzama
 2360200 (C) Arraitz-Orkin
 2360400 (C) Zenotz
 2360600 (C) Eltzaburu
 2360800 (C) Gerendiain
 2361000 (C) Iraizotz
 2361200 () Larraintzar
 2361400 (C) Urritzola-Galain

2360100 (C) Alkotz
 2360300 (C) Auza
 2360500 (C) Eltso
 2360700 (C) Gorrontz-Olano
 2360900 (C) Ilarregi
 2361100 (C) Suarbe
 2361300 (C) Lizaso

INGRESOS Capítulo	Presupuesto inicial	Presupuesto Definitivo	Derechos reconocidos	Cobros realizados
Impuestos directos	267.979,33	267.979,33	273.706,70	266.144,34
Impuestos indirectos	98.362,15	98.362,15	83.643,59	77.643,31
Tasas y otros ingresos	98.882,06	98.882,06	120.458,16	104.440,46
Transferencias corrientes	596.886,01	607.733,21	578.389,90	495.844,59
Ingresos patrimoniales	409.032,22	409.032,22	388.962,67	329.426,87
Enajenación de inversiones reales	250.000,00	250.000,00	1.502,54	1.502,54
Transferencias de capital	1.848.141,11	1.848.141,11	797.956,42	266.328,09
Activos financieros	300.000,00	477.777,41	300.000,00	300.000,00
Pasivos financieros	1.158.597,64	1.158.597,64	433.824,16	433.824,16
Total ingresos	5.027.880,52	5.216.505,13	2.978.444,14	2.275.154,36

GASTOS Capítulo	Presupuesto inicial	Presupuesto Definitivo	Obligaciones reconocidas	Pagos realizados
Gastos de personal	222.170,81	242.553,47	236.948,88	230.200,11
Gastos en bienes corrientes y servicios	847.584,57	846.884,51	758.909,20	672.709,39
Gastos financieros	23.323,40	23.323,40	6.783,68	6.783,68
Transferencias corrientes	155.780,99	155.780,99	188.767,22	174.119,83
Inversiones reales	3.251.296,33	3.466.990,52	1.950.700,44	1.149.637,22
Transferencias de capital	14.890,49	14.890,49	14.890,49	14.890,49
Activos financieros	0,00	0,00	0,00	0,00
Pasivos financieros	507.653,24	460.901,06	155.974,85	146.641,60
Total gastos	5.022.699,83	5.211.324,44	3.312.974,76	2.394.982,32

TÉRMINO MUNICIPAL: Ultzama

2360000 (C) Ultzama
 2360200 (C) Arraitz-Orkin
 2360400 (C) Zenotz
 2360600 (C) Eltzaburu
 2360800 (C) Gerendiain
 2361000 (C) Iraizotz
 2361200 () Larraintzar
 2361400 (C) Urritzola-Galain

2360100 (C) Alkotz
 2360300 (C) Auza
 2360500 (C) Eltso
 2360700 (C) Gorrontz-Olano
 2360900 (C) Ilarregi
 2361100 (C) Suarbe
 2361300 (C) Lizaso

INDICADORES			
Población	1.624	Inversión Neta (por habitante)	1.200,25
Gastos de funcionamiento (por habitante)	729,45	Dependencia de transferencias corrientes	40,02
Gasto corriente (por habitante)	733,63	Deuda viva(por habitante)	203,64
Ingresos tributario(por habitante)	294,22	Nivel Endeudamiento	11,26
Ingresos corriente (por habitante)	889,88	Capacidad de endeudamiento	6,77
Ahorro Neto (por habitante)	60,21	Remanente Tesorería Gastos. Generales (por habitante)	504,48

TÉRMINO MUNICIPAL: Unciti

2370000 (C) Unciti
2370200 (C) Artáiz
2370400 (C) Najurieta
2370600 (C) Zabalceta

2370100 (C) Alzórriz
2370300 (C) Cemboráin
2370500 (C) Unciti

INGRESOS Capítulo	Presupuesto inicial	Presupuesto Definitivo	Derechos reconocidos	Cobros realizados
Impuestos directos	39.100,00	39.100,00	39.996,72	37.583,01
Impuestos indirectos	12.000,00	12.000,00	6.134,75	4.509,57
Tasas y otros ingresos	24.333,00	24.333,00	29.015,41	28.369,94
Transferencias corrientes	92.589,64	92.589,64	84.929,27	48.805,87
Ingresos patrimoniales	138.559,16	138.559,16	73.226,87	44.499,33
Enajenación de inversiones reales	0,00	0,00	0,00	0,00
Transferencias de capital	225.386,50	225.386,50	185.889,36	166.402,47
Activos financieros	0,00	55.160,00	0,00	0,00
Pasivos financieros	0,00	0,00	0,00	0,00
Total ingresos	531.968,30	587.128,30	419.192,38	330.170,19

GASTOS Capítulo	Presupuesto inicial	Presupuesto Definitivo	Obligaciones reconocidas	Pagos realizados
Gastos de personal	23.063,39	23.063,39	21.814,31	21.814,31
Gastos en bienes corrientes y servicios	47.141,18	59.901,18	58.493,98	58.492,25
Gastos financieros	3.662,24	3.662,24	1.047,43	1.047,43
Transferencias corrientes	42.140,12	56.640,12	50.302,47	50.302,47
Inversiones reales	340.445,03	341.445,03	269.835,06	247.571,32
Transferencias de capital	45.524,50	45.524,50	0,00	0,00
Activos financieros	0,00	0,00	0,00	0,00
Pasivos financieros	70.304,97	70.304,97	11.351,75	11.351,75
Total gastos	572.281,43	600.541,43	412.845,00	390.579,53

INDICADORES			
Población	220	Inversión Neta (por habitante)	1.226,52
Gastos de funcionamiento (por habitante)	593,69	Dependencia de transferencias corrientes	36,40
Gasto corriente (por habitante)	598,45	Deuda viva (por habitante)	297,63
Ingresos tributario (por habitante)	341,58	Nivel Endeudamiento	5,31
Ingresos corriente (por habitante)	1.060,47	Capacidad de endeudamiento	38,70
Ahorro Neto (por habitante)	410,42	Remanente Tesorería Gastos. Generales (por habitante)	1.219,79

TÉRMINO MUNICIPAL: Unzué

2380000 (C) Unzué

INGRESOS Capítulo	Presupuesto inicial	Presupuesto Definitivo	Derechos reconocidos	Cobros realizados
Impuestos directos	62.128,00	62.128,00	61.713,84	59.408,69
Impuestos indirectos	6.000,00	6.000,00	6.613,74	6.613,74
Tasas y otros ingresos	1.806,00	1.806,00	3.485,07	3.485,07
Transferencias corrientes	33.142,00	33.142,00	35.045,68	35.045,68
Ingresos patrimoniales	69.700,01	69.700,01	61.549,73	61.549,73
Enajenación de inversiones reales	120.200,00	120.200,00	10.505,63	10.505,63
Transferencias de capital	17.431,86	17.431,86	16.012,09	16.012,09
Activos financieros	280.011,34	280.011,34	0,00	0,00
Pasivos financieros	120.200,00	120.200,00	0,00	0,00
Total ingresos	710.619,21	710.619,21	194.925,78	192.620,63

GASTOS Capítulo	Presupuesto inicial	Presupuesto Definitivo	Obligaciones reconocidas	Pagos realizados
Gastos de personal	15.131,83	15.131,83	14.928,85	14.928,85
Gastos en bienes corrientes y servicios	26.216,51	26.216,51	30.477,39	30.477,39
Gastos financieros	2.430,00	2.430,00	2.337,09	2.337,09
Transferencias corrientes	10.270,00	10.270,00	7.657,55	5.857,40
Inversiones reales	641.591,53	641.591,53	508.058,06	508.058,06
Transferencias de capital	6.000,00	6.000,00	0,00	0,00
Activos financieros	0,00	0,00	0,00	0,00
Pasivos financieros	8.190,00	8.190,00	8.518,11	8.518,11
Total gastos	709.829,87	709.829,87	571.977,05	570.176,90

	INDICADORES	
Población	133	Inversión Neta (por habitante) 3.741,00
Gastos de funcionamiento (por habitante)	398,98	Dependencia de transferencias corrientes 20,81
Gasto corriente (por habitante)	416,55	Deuda viva (por habitante) 0,00
Ingresos tributario (por habitante)	539,94	Nivel Endeudamiento 6,45
Ingresos corriente (por habitante)	1.266,23	Capacidad de endeudamiento 62,05
Ahorro Neto (por habitante)	785,63	Remanente Tesorería Gastos. Generales (por habitante) 353,86

TÉRMINO MUNICIPAL: Urdazubi/Urdaiz

2390000 (C) Urdazubi/Urdaiz

INGRESOS Capítulo	Presupuesto inicial	Presupuesto Definitivo	Derechos reconocidos	Cobros realizados
Impuestos directos	49.884,00	49.884,00	96.025,21	58.739,45
Impuestos indirectos	60.101,21	60.101,21	25.817,92	25.748,16
Tasas y otros ingresos	336.484,24	336.484,24	588.890,87	588.161,71
Transferencias corrientes	117.214,46	117.214,46	99.467,00	99.467,00
Ingresos patrimoniales	1.779,00	1.779,00	2.433,43	1.960,27
Enajenación de inversiones reales	0,00	0,00	40.207,07	28.207,07
Transferencias de capital	71.820,95	71.820,95	90.645,12	58.189,52
Activos financieros	0,00	0,00	0,00	0,00
Pasivos financieros	0,00	0,00	240.000,00	240.000,00
Total ingresos	637.283,86	637.283,86	1.183.486,62	1.100.473,18

GASTOS Capítulo	Presupuesto inicial	Presupuesto Definitivo	Obligaciones reconocidas	Pagos realizados
Gastos de personal	106.535,06	106.535,06	111.545,91	97.393,57
Gastos en bienes corrientes y servicios	420.177,61	420.177,61	548.067,36	539.799,67
Gastos financieros	25.517,16	25.517,16	6.895,77	6.895,77
Transferencias corrientes	11.719,73	11.719,73	6.882,71	6.882,71
Inversiones reales	1.202,02	1.202,02	299.144,66	299.144,66
Transferencias de capital	0,00	0,00	0,00	0,00
Activos financieros	0,00	0,00	0,00	0,00
Pasivos financieros	36.361,23	36.361,23	44.874,37	44.874,37
Total gastos	601.512,81	601.512,81	1.017.410,78	994.990,75

INDICADORES			
Población	387	Inversión Neta (por habitante)	669,09
Gastos de funcionamiento (por habitante)	1.722,21	Dependencia de transferencias corrientes	12,24
Gasto corriente (por habitante)	1.740,03	Deuda viva (por habitante)	1.888,57
Ingresos tributario (por habitante)	1.836,52	Nivel Endeudamiento	6,37
Ingresos corriente (por habitante)	2.099,83	Capacidad de endeudamiento	11,61
Ahorro Neto (por habitante)	243,85	Remanente Tesorería Gastos. Generales (por habitante)	1.187,98

TÉRMINO MUNICIPAL: Urdiain

2400000 (C) Urdiain

INGRESOS Capítulo	Presupuesto inicial	Presupuesto Definitivo	Derechos reconocidos	Cobros realizados
Impuestos directos	96.160,00	96.160,00	98.267,12	95.226,31
Impuestos indirectos	17.000,00	17.000,00	20.594,37	18.895,08
Tasas y otros ingresos	144.800,00	144.800,00	150.511,22	115.328,23
Transferencias corrientes	131.660,00	131.660,00	136.699,72	127.239,24
Ingresos patrimoniales	10.000,00	10.000,00	10.423,05	10.062,90
Enajenación de inversiones reales	0,00	0,00	0,00	0,00
Transferencias de capital	314.000,00	339.375,00	307.435,67	1.605,27
Activos financieros	0,00	98.620,00	0,00	0,00
Pasivos financieros	147.000,00	147.000,00	27.965,48	27.965,48
Total ingresos	860.620,00	984.615,00	751.896,63	396.322,51

GASTOS Capítulo	Presupuesto inicial	Presupuesto Definitivo	Obligaciones reconocidas	Pagos realizados
Gastos de personal	123.108,00	130.148,00	130.051,56	126.796,08
Gastos en bienes corrientes y servicios	201.700,00	214.770,00	213.810,04	190.235,21
Gastos financieros	6.900,00	6.913,00	6.912,93	6.532,93
Transferencias corrientes	60.675,00	62.725,00	60.795,88	56.424,01
Inversiones reales	450.000,00	555.235,00	547.979,17	209.789,95
Transferencias de capital	0,00	0,00	0,00	0,00
Activos financieros	0,00	0,00	0,00	0,00
Pasivos financieros	18.617,00	15.204,00	14.170,03	8.160,03
Total gastos	861.000,00	984.995,00	973.719,61	597.938,2

1

	INDICADORES		
Población	630	Inversión Neta (por habitante)	869,81
Gastos de funcionamiento (por habitante)	642,31	Dependencia de transferencias corrientes	32,82
Gasto corriente (por habitante)	653,29	Deuda viva (por habitante)	285,41
Ingresos tributario (por habitante)	427,58	Nivel Endeudamiento	5,06
Ingresos corriente (por habitante)	661,10	Capacidad de endeudamiento	-2,22
Ahorro Neto (por habitante)	-14,67	Remanente Tesorería Gastos. Generales (por habitante)	26,46

TÉRMINO MUNICIPAL: Urraúl Alto

2410000 (C) Urraúl Alto
2410600 (C) Imirizaldu
2410800 (C) Ongoz

2410200 (C) Ayechu
2410700 (C) Irurozqui

INGRESOS Capítulo	Presupuesto inicial	Presupuesto Definitivo	Derechos reconocidos	Cobros realizados
Impuestos directos	27.515,00	27.515,00	43.403,65	27.494,81
Impuestos indirectos	5.000,00	5.000,00	7.477,93	6.995,94
Tasas y otros ingresos	14.988,22	14.988,22	26.133,81	16.349,28
Transferencias corrientes	49.110,71	49.110,71	46.797,85	45.342,27
Ingresos patrimoniales	57.036,61	57.036,61	83.256,16	64.858,54
Enajenación de inversiones reales	0,00	0,00	0,00	0,00
Transferencias de capital	433.075,00	448.433,15	34.758,94	27.624,00
Activos financieros	0,00	0,00	0,00	0,00
Pasivos financieros	142.048,00	165.106,22	0,00	0,00
Total ingresos	728.773,54	767.189,91	241.828,34	188.664,84

GASTOS Capítulo	Presupuesto inicial	Presupuesto Definitivo	Obligaciones reconocidas	Pagos realizados
Gastos de personal	36.916,64	36.916,64	32.768,15	31.566,15
Gastos en bienes corrientes y servicios	42.610,70	42.610,70	70.034,64	52.476,45
Gastos financieros	560,00	560,00	101,25	101,25
Transferencias corrientes	40.235,20	40.235,20	49.351,46	46.180,88
Inversiones reales	597.368,00	635.784,37	70.007,48	70.007,48
Transferencias de capital	0,00	0,00	0,00	0,00
Activos financieros	0,00	0,00	0,00	0,00
Pasivos financieros	8.000,00	8.000,00	7.808,10	7.808,10
Total gastos	725.690,54	764.106,91	230.071,08	208.140,31

INDICADORES			
Población	168	Inversión Neta (por habitante)	416,71
Gastos de funcionamiento (por habitante)	905,68	Dependencia de transferencias corrientes	22,60
Gasto corriente (por habitante)	906,28	Deuda viva (por habitante)	114,48
Ingresos tributario (por habitante)	458,42	Nivel Endeudamiento	3,82
Ingresos corriente (por habitante)	1.232,56	Capacidad de endeudamiento	22,70
Ahorro Neto (por habitante)	279,80	Remanente Tesorería Gastos. Generales (por habitante)	2.027,87

TÉRMINO MUNICIPAL: Urraúl Bajo

2420000 (C) Urraúl Bajo
2420200 (C) Grez
2420600 (C) San Vicente
2420800 (C) Tabar

2420100 (C) Artieda
2420500 (C) Rípodas
2420700 (C) Sansoáin

INGRESOS Capítulo	Presupuesto inicial	Presupuesto Definitivo	Derechos reconocidos	Cobros realizados
Impuestos directos	54.435,00	54.435,00	59.397,87	59.030,63
Impuestos indirectos	12.000,00	12.000,00	11.320,64	10.056,33
Tasas y otros ingresos	26.840,00	26.840,00	37.134,37	35.249,41
Transferencias corrientes	88.460,12	88.460,12	91.173,91	88.003,33
Ingresos patrimoniales	108.264,74	108.264,74	105.079,22	100.197,46
Enajenación de inversiones reales	0,00	0,00	0,00	0,00
Transferencias de capital	394.235,46	394.235,46	13.436,25	13.436,25
Activos financieros	228.675,75	242.175,75	0,00	0,00
Pasivos financieros	8.598,00	8.598,00	0,00	0,00
Total ingresos	921.509,07	935.009,07	317.542,26	305.973,41

GASTOS Capítulo	Presupuesto inicial	Presupuesto Definitivo	Obligaciones reconocidas	Pagos realizados
Gastos de personal	62.199,80	62.199,80	45.995,67	45.995,67
Gastos en bienes corrientes y servicios	118.778,15	122.778,15	113.289,89	103.379,59
Gastos financieros	4.480,00	4.480,00	3.086,10	3.086,10
Transferencias corrientes	39.785,74	41.885,74	32.729,44	32.139,10
Inversiones reales	726.969,77	743.546,27	117.915,71	73.303,84
Transferencias de capital	6.552,56	6.552,56	6.043,29	6.043,29
Activos financieros	0,00	0,00	0,00	0,00
Pasivos financieros	23.522,61	23.522,61	23.812,00	23.146,94
Total gastos	982.288,63	1.004.965,13	342.872,10	287.094,53

INDICADORES			
Población	287	Inversión Neta (por habitante)	410,86
Gastos de funcionamiento (por habitante)	669,04	Dependencia de transferencias corrientes	29,98
Gasto corriente (por habitante)	679,79	Deuda viva (por habitante)	267,53
Ingresos tributario (por habitante)	375,79	Nivel Endeudamiento	8,84
Ingresos corriente (por habitante)	1.059,60	Capacidad de endeudamiento	28,01
Ahorro Neto (por habitante)	296,84	Remanente Tesorería Gastos. Generales (por habitante)	956,99

TÉRMINO MUNICIPAL: Urroz-Villa

2430000 (C) Urroz-Villa

INGRESOS Capítulo	Presupuesto inicial	Presupuesto Definitivo	Derechos reconocidos	Cobros realizados
Impuestos directos	64.600,00	64.600,00	68.145,61	63.620,82
Impuestos indirectos	10.000,00	10.000,00	3.343,13	3.343,13
Tasas y otros ingresos	40.000,00	64.937,64	66.869,01	65.683,60
Transferencias corrientes	87.750,00	98.261,00	101.288,17	101.288,17
Ingresos patrimoniales	43.650,00	43.650,00	47.395,79	42.647,79
Enajenación de inversiones reales	0,00	0,00	0,00	0,00
Transferencias de capital	306.807,00	306.807,00	3.155,00	0,00
Activos financieros	0,00	0,00	0,00	0,00
Pasivos financieros	147.193,00	147.193,00	40.000,00	40.000,00
Total ingresos	700.000,00	735.448,64	330.196,71	316.583,51

GASTOS Capítulo	Presupuesto inicial	Presupuesto Definitivo	Obligaciones reconocidas	Pagos realizados
Gastos de personal	34.850,00	45.361,00	44.695,89	44.801,69
Gastos en bienes corrientes y servicios	82.700,00	81.500,00	74.121,96	74.121,96
Gastos financieros	4.000,00	4.500,00	4.313,33	4.313,33
Transferencias corrientes	59.080,00	99.580,00	95.286,52	94.836,22
Inversiones reales	519.070,00	404.207,64	85.492,24	85.492,24
Transferencias de capital	300,00	300,00	80,08	80,08
Activos financieros	0,00	0,00	0,00	0,00
Pasivos financieros	0,00	100.000,00	100.000,00	100.000,00
Total gastos	700.000,00	735.448,64	403.990,02	403.645,52

INDICADORES			
Población	369	Inversión Neta (por habitante)	231,69
Gastos de funcionamiento (por habitante)	580,23	Dependencia de transferencias corrientes	35,29
Gasto corriente (por habitante)	591,92	Deuda viva (por habitante)	162,60
Ingresos tributario (por habitante)	374,95	Nivel Endeudamiento	36,34
Ingresos corriente (por habitante)	777,89	Capacidad de endeudamiento	-10,93
Ahorro Neto (por habitante)	-85,03	Remanente Tesorería Gastos. Generales (por habitante)	49,38

TÉRMINO MUNICIPAL: Urrotz

2440000 (C) Urrotz

INGRESOS Capítulo	Presupuesto inicial	Presupuesto Definitivo	Derechos reconocidos	Cobros realizados
Impuestos directos	16.160,00	16.160,00	16.149,21	16.065,12
Impuestos indirectos	2.000,00	2.000,00	1.643,22	1.643,22
Tasas y otros ingresos	9.725,00	9.725,00	11.865,89	7.574,12
Transferencias corrientes	36.005,00	39.917,16	35.341,83	35.041,83
Ingresos patrimoniales	33.385,40	33.385,40	32.605,55	32.201,14
Enajenación de inversiones reales	0,00	0,00	0,00	0,00
Transferencias de capital	251.653,87	354.476,48	332.007,10	208.178,31
Activos financieros	0,00	167.264,24	0,00	0,00
Pasivos financieros	0,00	0,00	0,00	0,00
Total ingresos	348.929,27	622.928,28	429.612,80	300.703,74

GASTOS Capítulo	Presupuesto inicial	Presupuesto Definitivo	Obligaciones reconocidas	Pagos realizados
Gastos de personal	23.437,00	28.252,41	24.506,20	23.911,80
Gastos en bienes corrientes y servicios	55.376,57	64.509,48	44.333,33	32.415,01
Gastos financieros	0,00	0,00	0,00	0,00
Transferencias corrientes	30.233,10	30.233,10	27.090,41	27.090,41
Inversiones reales	239.882,60	499.933,29	420.254,59	341.591,93
Transferencias de capital	0,00	0,00	0,00	0,00
Activos financieros	0,00	0,00	0,00	0,00
Pasivos financieros	0,00	0,00	0,00	0,00
Total gastos	348.929,27	622.928,28	516.184,53	425.009,15

	INDICADORES		
Población	190	Inversión Neta (por habitante)	2.211,87
Gastos de funcionamiento (por habitante)	504,89	Dependencia de transferencias corrientes	36,21
Gasto corriente (por habitante)	504,89	Deuda viva (por habitante)	0,00
Ingresos tributario (por habitante)	156,10	Nivel Endeudamiento	0,00
Ingresos corriente (por habitante)	513,71	Capacidad de endeudamiento	1,72
Ahorro Neto (por habitante)	8,82	Remanente Tesorería Gastos. Generales (por habitante)	870,55

TÉRMINO MUNICIPAL: Urzainqui

2450000 (C) Urzainqui

INGRESOS Capítulo	Presupuesto inicial	Presupuesto Definitivo	Derechos reconocidos	Cobros realizados
Impuestos directos	12.600,51	12.600,51	13.168,39	13.119,29
Impuestos indirectos	650,00	650,00	2.315,51	2.315,51
Tasas y otros ingresos	19.557,99	19.557,99	14.591,51	13.516,91
Transferencias corrientes	24.758,39	27.638,14	22.381,82	19.802,71
Ingresos patrimoniales	31.517,52	31.517,52	34.197,04	9.111,49
Enajenación de inversiones reales	8.366,65	8.366,65	17.729,73	17.729,73
Transferencias de capital	247.354,34	247.354,34	300,00	0,00
Activos financieros	0,00	1.075,78	0,00	0,00
Pasivos financieros	95.594,60	95.594,60	0,00	0,00
Total ingresos	440.400,00	444.355,53	104.684,00	75.595,64

GASTOS Capítulo	Presupuesto inicial	Presupuesto Definitivo	Obligaciones reconocidas	Pagos realizados
Gastos de personal	14.160,93	18.116,46	16.631,09	16.220,67
Gastos en bienes corrientes y servicios	41.292,34	41.292,34	28.389,81	28.193,13
Gastos financieros	4.300,00	4.300,00	0,00	0,00
Transferencias corrientes	18.331,26	18.331,26	18.297,73	18.297,73
Inversiones reales	362.315,47	362.315,47	9.318,74	9.318,74
Transferencias de capital	0,00	0,00	0,00	0,00
Activos financieros	0,00	0,00	0,00	0,00
Pasivos financieros	0,00	0,00	0,00	0,00
Total gastos	440.400,00	444.355,53	72.637,37	72.030,27

	INDICADORES		
Población	107	Inversión Neta (por habitante)	-78,61
Gastos de funcionamiento (por habitante)	591,76	Dependencia de transferencias corrientes	25,83
Gasto corriente (por habitante)	591,76	Deuda viva (por habitante)	0,00
Ingresos tributario (por habitante)	281,08	Nivel Endeudamiento	0,00
Ingresos corriente (por habitante)	809,85	Capacidad de endeudamiento	26,93
Ahorro Neto (por habitante)	218,09	Remanente Tesorería Gastos. Generales (por habitante)	1.125,19

TÉRMINO MUNICIPAL: Uterga

2460000 (C) Uterga

INGRESOS Capítulo	Presupuesto inicial	Presupuesto Definitivo	Derechos reconocidos	Cobros realizados
Impuestos directos	29.607,00	29.607,00	30.412,23	24.742,67
Impuestos indirectos	42.000,00	42.000,00	11.783,19	11.783,19
Tasas y otros ingresos	750,00	750,00	929,85	929,85
Transferencias corrientes	34.758,00	34.758,00	47.852,43	36.116,09
Ingresos patrimoniales	6.946,00	6.946,00	7.858,12	7.185,71
Enajenación de inversiones reales	0,00	0,00	10.548,78	1.950,78
Transferencias de capital	639.438,00	639.438,00	450.776,19	347.797,81
Activos financieros	0,00	0,00	0,00	0,00
Pasivos financieros	145.750,00	145.750,00	0,00	0,00
Total ingresos	899.249,00	899.249,00	560.160,79	430.506,10

GASTOS Capítulo	Presupuesto inicial	Presupuesto Definitivo	Obligaciones reconocidas	Pagos realizados
Gastos de personal	16.376,00	16.376,00	24.138,36	24.540,17
Gastos en bienes corrientes y servicios	39.687,00	39.687,00	42.898,53	36.883,17
Gastos financieros	1.842,00	1.842,00	0,00	0,00
Transferencias corrientes	15.684,00	15.684,00	30.875,70	30.079,60
Inversiones reales	821.018,00	821.018,00	454.808,87	351.830,49
Transferencias de capital	0,00	0,00	0,00	0,00
Activos financieros	0,00	0,00	0,00	0,00
Pasivos financieros	4.642,00	4.642,00	0,00	0,00
Total gastos	899.249,00	899.249,00	552.721,46	443.333,43

	INDICADORES	
Población	175	Inversión Neta (por habitante) 2.538,63
Gastos de funcionamiento (por habitante)	559,50	Dependencia de transferencias corrientes 48,42
Gasto corriente (por habitante)	559,50	Deuda viva (por habitante) 0,00
Ingresos tributario (por habitante)	246,43	Nivel Endeudamiento 0,00
Ingresos corriente (por habitante)	564,78	Capacidad de endeudamiento 0,93
Ahorro Neto (por habitante)	5,28	Remanente Tesorería Gastos. Generales (por habitante) 442,11

TÉRMINO MUNICIPAL: Uztárroz

2470000 (C) Uztárroz

INGRESOS Capítulo	Presupuesto inicial	Presupuesto Definitivo	Derechos reconocidos	Cobros realizados
Impuestos directos	22.639,37	22.639,37	23.425,40	23.152,62
Impuestos indirectos	2.404,05	2.404,05	1.274,72	1.274,72
Tasas y otros ingresos	18.714,12	18.714,12	15.476,15	15.254,40
Transferencias corrientes	51.582,17	51.582,17	51.685,63	51.685,63
Ingresos patrimoniales	24.743,05	24.743,05	29.562,93	7.330,54
Enajenación de inversiones reales	0,00	0,00	0,00	0,00
Transferencias de capital	14.927,08	14.927,08	0,00	0,00
Activos financieros	0,00	0,00	0,00	0,00
Pasivos financieros	16.030,99	16.030,99	0,00	0,00
Total ingresos	151.040,83	151.040,83	121.424,83	98.697,91

GASTOS Capítulo	Presupuesto inicial	Presupuesto Definitivo	Obligaciones reconocidas	Pagos realizados
Gastos de personal	23.739,63	23.739,63	21.959,20	21.959,20
Gastos en bienes corrientes y servicios	55.766,51	55.766,51	41.266,22	41.069,22
Gastos financieros	1.803,04	1.803,04	341,13	341,13
Transferencias corrientes	22.031,83	22.031,83	16.897,35	16.897,35
Inversiones reales	41.689,70	41.689,70	9.438,47	9.438,47
Transferencias de capital	0,00	0,00	0,00	0,00
Activos financieros	0,00	0,00	0,00	0,00
Pasivos financieros	6.010,12	6.010,12	6.010,12	6.010,12
Total gastos	151.040,83	151.040,83	95.912,49	95.715,49

	INDICADORES		
Población	225	Inversión Neta (por habitante)	41,95
Gastos de funcionamiento (por habitante)	356,10	Dependencia de transferencias corrientes	42,57
Gasto corriente (por habitante)	357,62	Deuda viva (por habitante)	213,69
Ingresos tributario (por habitante)	178,56	Nivel Endeudamiento	5,23
Ingresos corriente (por habitante)	539,67	Capacidad de endeudamiento	28,78
Ahorro Neto (por habitante)	155,34	Remanente Tesorería Gastos. Generales (por habitante)	690,07

TÉRMINO MUNICIPAL: Luzaide/Valcarlos

2480000 (C) Luzaide/Valcarlos

INGRESOS Capítulo	Presupuesto inicial	Presupuesto Definitivo	Derechos reconocidos	Cobros realizados
Impuestos directos	50.498,45	50.498,45	50.584,28	49.245,60
Impuestos indirectos	5.500,00	5.500,00	11.637,28	10.607,20
Tasas y otros ingresos	15.839,13	15.839,13	18.485,78	15.256,06
Transferencias corrientes	94.577,94	94.577,94	96.814,78	84.404,45
Ingresos patrimoniales	223.331,92	223.331,92	236.272,17	236.236,14
Enajenación de inversiones reales	0,00	0,00	0,00	0,00
Transferencias de capital	1.307.052,83	1.330.715,88	1.294.094,47	49.768,90
Activos financieros	0,00	604.488,81	0,00	0,00
Pasivos financieros	133.331,38	303.850,66	0,00	0,00
Total ingresos	1.830.131,65	2.628.802,79	1.707.888,76	445.518,35

GASTOS Capítulo	Presupuesto inicial	Presupuesto Definitivo	Obligaciones reconocidas	Pagos realizados
Gastos de personal	82.006,88	82.006,88	72.329,35	66.476,92
Gastos en bienes corrientes y servicios	134.562,84	134.562,84	140.976,04	131.978,45
Gastos financieros	1.216,37	1.216,37	276,44	276,44
Transferencias corrientes	30.553,60	30.553,60	28.482,03	17.390,82
Inversiones reales	1.568.870,20	2.367.541,34	700.816,47	673.344,96
Transferencias de capital	0,00	0,00	0,00	0,00
Activos financieros	0,00	0,00	0,00	0,00
Pasivos financieros	12.921,76	12.921,76	12.921,76	12.921,76
Total gastos	1.830.131,65	2.628.802,79	955.802,09	902.389,35

	INDICADORES	
Población	448	Inversión Neta (por habitante) 1.564,32
Gastos de funcionamiento (por habitante)	539,70	Dependencia de transferencias corrientes 23,40
Gasto corriente (por habitante)	540,32	Deuda viva (por habitante) 79,32
Ingresos tributario (por habitante)	180,15	Nivel Endeudamiento 3,19
Ingresos corriente (por habitante)	923,65	Capacidad de endeudamiento 38,38
Ahorro Neto (por habitante)	354,48	Remanente Tesorería Gastos. Generales (por habitante) 357,62

TÉRMINO MUNICIPAL: Valtierra

2490000 (C) Valtierra

INGRESOS Capítulo	Presupuesto inicial	Presupuesto Definitivo	Derechos reconocidos	Cobros realizados
Impuestos directos	365.793,42	365.793,42	359.872,75	341.981,32
Impuestos indirectos	77.795,32	102.098,69	129.645,00	123.665,51
Tasas y otros ingresos	298.895,18	298.895,18	330.382,43	315.771,89
Transferencias corrientes	658.437,42	670.928,84	716.973,34	642.257,73
Ingresos patrimoniales	509.354,55	523.847,92	455.421,73	359.501,77
Enajenación de inversiones reales	5.000,00	5.000,00	0,00	0,00
Transferencias de capital	723.420,20	731.077,72	805.432,87	360.193,93
Activos financieros	0,00	13.685,13	0,00	0,00
Pasivos financieros	207.397,86	582.046,72	505.423,17	483.648,86
Total ingresos	2.846.093,95	3.293.373,62	3.303.151,29	2.627.021,01

GASTOS Capítulo	Presupuesto inicial	Presupuesto Definitivo	Obligaciones reconocidas	Pagos realizados
Gastos de personal	582.797,28	584.646,83	567.884,00	552.430,72
Gastos en bienes corrientes y servicios	839.570,10	955.104,27	966.722,34	784.364,63
Gastos financieros	81.996,07	65.491,52	65.491,52	65.491,52
Transferencias corrientes	118.835,75	145.573,42	145.467,60	138.322,17
Inversiones reales	956.735,59	880.888,07	619.469,55	454.519,03
Transferencias de capital	10.207,08	10.207,08	0,00	0,00
Activos financieros	0,00	374.648,86	0,00	0,00
Pasivos financieros	255.952,08	276.813,57	289.211,58	289.211,58
Total gastos	2.846.093,95	3.293.373,62	2.654.246,59	2.284.339,65

INDICADORES			
Población	2.430	Inversión Neta (por habitante)	254,93
Gastos de funcionamiento (por habitante)	691,39	Dependencia de transferencias corrientes	35,99
Gasto corriente (por habitante)	718,34	Deuda viva (por habitante)	800,33
Ingresos tributario (por habitante)	337,41	Nivel Endeudamiento	17,80
Ingresos corriente (por habitante)	819,87	Capacidad de endeudamiento	-2,13
Ahorro Neto (por habitante)	-17,48	Remanente Tesorería Gastos. Generales (por habitante)	-21,21

TÉRMINO MUNICIPAL: Bera/Vera de Bidasoa

2500000 (C) Bera/Vera de Bidasoa

2500051 (C) Bera/Vera de Bidasoa, Escuela de Música Isidoro Fagoaga

INGRESOS Capítulo	Presupuesto inicial	Presupuesto Definitivo	Derechos reconocidos	Cobros realizados
Impuestos directos	649.870,00	649.870,00	658.415,82	626.945,08
Impuestos indirectos	100.000,00	100.000,00	187.312,68	148.047,01
Tasas y otros ingresos	301.158,25	301.158,25	348.517,76	273.931,84
Transferencias corrientes	840.662,90	863.828,91	839.972,77	757.602,03
Ingresos patrimoniales	333.641,24	333.641,24	342.738,04	98.050,46
Enajenación de inversiones reales	248.250,00	248.250,00	248.250,00	248.250,00
Transferencias de capital	384.836,47	384.836,47	164.916,25	108.775,69
Activos financieros	0,00	387.999,67	0,00	0,00
Pasivos financieros	921.468,71	921.468,71	215.000,00	215.000,00
Total ingresos	3.779.887,57	4.191.053,25	3.005.123,32	2.476.602,11

GASTOS Capítulo	Presupuesto inicial	Presupuesto Definitivo	Obligaciones reconocidas	Pagos realizados
Gastos de personal	803.095,92	805.042,74	784.507,63	774.267,58
Gastos en bienes corrientes y servicios	932.362,28	960.000,50	926.783,20	772.429,68
Gastos financieros	54.948,47	54.948,47	48.899,36	48.899,36
Transferencias corrientes	265.326,49	280.326,49	230.896,86	206.603,32
Inversiones reales	1.521.185,22	1.773.573,56	658.098,56	531.513,92
Transferencias de capital	46.838,19	94.919,16	0,00	0,00
Activos financieros	0,00	0,00	0,00	0,00
Pasivos financieros	156.131,00	222.242,33	222.242,33	222.242,33
Total gastos	3.779.887,57	4.191.053,25	2.871.427,94	2.555.956,19

	INDICADORES		
Población	3.637	Inversión Neta (por habitante)	112,69
Gastos de funcionamiento (por habitante)	534,01	Dependencia de transferencias corrientes	35,34
Gasto corriente (por habitante)	547,45	Deuda viva (por habitante)	455,07
Ingresos tributario (por habitante)	328,36	Nivel Endeudamiento	11,41
Ingresos corriente (por habitante)	653,55	Capacidad de endeudamiento	6,88
Ahorro Neto (por habitante)	44,99	Remanente Tesorería Gastos. Generales (por habitante)	66,02

TÉRMINO MUNICIPAL: Viana

2510000 (C) Viana

INGRESOS Capítulo	Presupuesto inicial	Presupuesto Definitivo	Derechos reconocidos	Cobros realizados
Impuestos directos	700.130,00	700.130,00	818.667,04	732.087,42
Impuestos indirectos	300.010,00	505.807,83	744.343,33	680.850,55
Tasas y otros ingresos	215.090,00	215.090,00	264.838,57	232.981,31
Transferencias corrientes	847.860,00	907.122,32	979.767,02	929.338,16
Ingresos patrimoniales	456.410,00	456.410,00	505.180,98	477.536,17
Enajenación de inversiones reales	164.360,00	177.739,06	164.311,75	164.311,75
Transferencias de capital	550.840,00	912.523,25	458.539,27	362.977,93
Activos financieros	0,00	3.038.492,89	0,00	0,00
Pasivos financieros	0,00	0,00	0,00	0,00
Total ingresos	3.234.700,00	6.913.315,35	3.935.647,96	3.580.083,29

GASTOS Capítulo	Presupuesto inicial	Presupuesto Definitivo	Obligaciones reconocidas	Pagos realizados
Gastos de personal	841.970,00	861.434,60	826.880,37	818.077,97
Gastos en bienes corrientes y servicios	1.002.360,00	1.188.331,28	1.098.287,66	1.040.073,62
Gastos financieros	100.830,00	100.830,00	856,15	856,15
Transferencias corrientes	78.050,00	78.220,46	76.540,35	55.219,47
Inversiones reales	905.960,00	4.003.596,32	1.362.844,84	1.060.946,89
Transferencias de capital	154.360,00	529.732,69	525.228,56	478.262,40
Activos financieros	0,00	0,00	0,00	0,00
Pasivos financieros	151.170,00	151.170,00	151.223,51	151.223,51
Total gastos	3.234.700,00	6.913.315,35	4.041.861,44	3.604.660,01

INDICADORES				
Población	3.589	Inversión Neta (por habitante)		333,95
Gastos de funcionamiento (por habitante)	557,73	Dependencia de transferencias corrientes		29,58
Gasto corriente (por habitante)	557,97	Deuda viva (por habitante)		553,26
Ingresos tributario (por habitante)	509,29	Nivel Endeudamiento		4,59
Ingresos corriente (por habitante)	923,04	Capacidad de endeudamiento		34,99
Ahorro Neto (por habitante)	322,93	Remanente Tesorería Gastos. Generales (por habitante)		757,64

TÉRMINO MUNICIPAL: Vidángoz

2520000 (C) Vidángoz

INGRESOS Capítulo	Presupuesto inicial	Presupuesto Definitivo	Derechos reconocidos	Cobros realizados
Impuestos directos	11.692,68	11.692,68	11.944,58	5.082,74
Impuestos indirectos	5.906,58	5.906,58	2.706,76	2.706,76
Tasas y otros ingresos	8.852,91	8.852,91	8.237,60	8.115,22
Transferencias corrientes	30.536,02	34.458,02	25.460,36	22.834,08
Ingresos patrimoniales	25.779,05	25.779,05	12.998,42	12.998,42
Enajenación de inversiones reales	0,00	0,00	0,00	0,00
Transferencias de capital	8.485,96	10.941,27	6.418,40	5.608,12
Activos financieros	0,00	1.422,00	0,00	0,00
Pasivos financieros	0,00	0,00	0,00	0,00
Total ingresos	91.253,20	99.052,51	67.766,12	57.345,34

GASTOS Capítulo	Presupuesto inicial	Presupuesto Definitivo	Obligaciones reconocidas	Pagos realizados
Gastos de personal	4.026,77	9.370,77	6.000,53	5.807,08
Gastos en bienes corrientes y servicios	42.924,21	42.924,21	25.200,64	24.810,58
Gastos financieros	2.995,00	2.995,00	2.464,60	2.464,60
Transferencias corrientes	18.193,90	18.193,90	16.029,51	16.029,51
Inversiones reales	20.126,32	22.581,63	10.058,84	10.058,84
Transferencias de capital	0,00	0,00	0,00	0,00
Activos financieros	0,00	0,00	0,00	0,00
Pasivos financieros	2.987,00	2.987,00	2.986,99	2.986,99
Total gastos	91.253,20	99.052,51	62.741,11	62.157,60

INDICADORES			
Población	115	Inversión Neta (por habitante)	87,47
Gastos de funcionamiento (por habitante)	410,70	Dependencia de transferencias corrientes	41,50
Gasto corriente (por habitante)	432,13	Deuda viva (por habitante)	493,50
Ingresos tributario (por habitante)	199,03	Nivel Endeudamiento	8,89
Ingresos corriente (por habitante)	533,46	Capacidad de endeudamiento	14,13
Ahorro Neto (por habitante)	75,35	Remanente Tesorería Gastos. Generales (por habitante)	884,95

TÉRMINO MUNICIPAL: Bidaurreta

2530000 (C) Bidaurreta

INGRESOS Capítulo	Presupuesto inicial	Presupuesto Definitivo	Derechos reconocidos	Cobros realizados
Impuestos directos	20.400,00	20.400,00	19.343,55	17.238,37
Impuestos indirectos	37.200,00	37.200,00	29.036,60	26.531,25
Tasas y otros ingresos	4.600,00	4.600,00	6.336,64	2.975,46
Transferencias corrientes	30.740,00	30.740,00	22.866,90	20.206,42
Ingresos patrimoniales	425,00	425,00	412,55	412,55
Enajenación de inversiones reales	0,00	0,00	10.344,83	0,00
Transferencias de capital	0,00	284.754,78	298.159,23	115.973,61
Activos financieros	0,00	0,00	0,00	0,00
Pasivos financieros	7.770,00	7.770,00	0,00	0,00
Total ingresos	101.135,00	385.889,78	386.500,30	183.337,66

GASTOS Capítulo	Presupuesto inicial	Presupuesto Definitivo	Obligaciones reconocidas	Pagos realizados
Gastos de personal	10.385,00	10.385,00	7.170,69	2.786,85
Gastos en bienes corrientes y servicios	33.360,00	33.360,00	21.384,20	14.751,26
Gastos financieros	0,00	0,00	0,00	0,00
Transferencias corrientes	14.390,00	14.390,00	12.383,38	12.383,38
Inversiones reales	43.000,00	327.754,78	189.878,78	37.599,29
Transferencias de capital	0,00	0,00	0,00	0,00
Activos financieros	0,00	0,00	0,00	0,00
Pasivos financieros	0,00	0,00	0,00	0,00
Total gastos	101.135,00	385.889,78	230.817,05	67.520,78

INDICADORES			
Población	113	Inversión Neta (por habitante)	1.588,80
Gastos de funcionamiento (por habitante)	362,29	Dependencia de transferencias corrientes	29,32
Gasto corriente (por habitante)	362,29	Deuda viva (por habitante)	0,00
Ingresos tributario (por habitante)	484,22	Nivel Endeudamiento	0,00
Ingresos corriente (por habitante)	690,23	Capacidad de endeudamiento	47,51
Ahorro Neto (por habitante)	327,95	Remanente Tesorería Gastos. Generales (por habitante)	977,53

TÉRMINO MUNICIPAL: Villafranca

2540000 (C) Villafranca
2540052 (C) Villafranca, Patronato Escuela
Municipal de Música

2540051 (C) Villafranca, Residencia Virgen del

INGRESOS Capítulo	Presupuesto inicial	Presupuesto Definitivo	Derechos reconocidos	Cobros realizados
Impuestos directos	492.800,35	492.800,35	493.422,17	464.852,45
Impuestos indirectos	92.623,13	132.645,86	168.597,40	132.937,53
Tasas y otros ingresos	765.940,29	765.940,29	752.669,18	731.861,93
Transferencias corrientes	697.318,95	708.390,45	742.641,95	674.013,81
Ingresos patrimoniales	351.665,10	351.665,10	299.320,57	151.534,28
Enajenación de inversiones reales	154.163,92	154.163,92	0,00	0,00
Transferencias de capital	250.655,24	341.171,44	267.914,91	40.897,36
Activos financieros	3.065,16	86.784,58	3.065,16	3.065,16
Pasivos financieros	0,00	0,00	0,00	0,00
Total ingresos	2.808.232,14	3.033.561,99	2.727.631,34	2.199.162,52

GASTOS Capítulo	Presupuesto inicial	Presupuesto Definitivo	Obligaciones reconocidas	Pagos realizados
Gastos de personal	993.818,54	1.044.505,89	1.037.026,34	1.019.434,67
Gastos en bienes corrientes y servicios	882.739,65	1.012.134,39	998.762,39	886.631,85
Gastos financieros	56.952,28	46.752,28	47.166,42	47.166,42
Transferencias corrientes	126.074,90	137.016,22	137.087,42	133.931,51
Inversiones reales	594.463,05	620.928,81	302.232,62	182.710,70
Transferencias de capital	33.256,50	59.747,18	51.940,68	7.450,00
Activos financieros	0,00	0,00	0,00	0,00
Pasivos financieros	109.869,10	110.069,10	110.065,66	64.937,20
Total gastos	2.797.174,02	3.031.153,87	2.684.281,53	2.342.262,35

	INDICADORES		
Población	2.688	Inversión Neta (por habitante)	112,44
Gastos de funcionamiento (por habitante)	808,36	Dependencia de transferencias corrientes	30,23
Gasto corriente (por habitante)	825,91	Deuda viva (por habitante)	0,00
Ingresos tributario (por habitante)	526,30	Nivel Endeudamiento	6,40
Ingresos corriente (por habitante)	913,93	Capacidad de endeudamiento	5,15
Ahorro Neto (por habitante)	47,08	Remanente Tesorería Gastos. Generales (por habitante)	143,21

TÉRMINO MUNICIPAL: Villamayor de Monjardín

2550000 (C) Villamayor de Monjardín

INGRESOS Capítulo	Presupuesto inicial	Presupuesto Definitivo	Derechos reconocidos	Cobros realizados
Impuestos directos	18.025,76	18.025,76	22.257,53	21.334,71
Impuestos indirectos	2.000,00	2.000,00	2.448,73	2.050,27
Tasas y otros ingresos	1.650,00	1.650,00	1.016,12	967,72
Transferencias corrientes	23.800,00	23.800,00	24.217,11	24.217,11
Ingresos patrimoniales	14.494,24	14.494,24	16.511,31	16.511,31
Enajenación de inversiones reales	0,00	0,00	0,00	0,00
Transferencias de capital	10.000,00	10.000,00	0,00	0,00
Activos financieros	7.030,00	7.030,00	0,00	0,00
Pasivos financieros	0,00	0,00	0,00	0,00
Total ingresos	77.000,00	77.000,00	66.450,80	65.081,12

GASTOS Capítulo	Presupuesto inicial	Presupuesto Definitivo	Obligaciones reconocidas	Pagos realizados
Gastos de personal	4.633,00	4.633,00	4.432,95	4.432,95
Gastos en bienes corrientes y servicios	27.476,55	27.476,55	19.465,65	18.031,48
Gastos financieros	60,10	60,10	0,00	0,00
Transferencias corrientes	12.830,35	12.830,35	17.269,52	17.269,52
Inversiones reales	32.000,00	32.000,00	8.934,56	8.934,56
Transferencias de capital	0,00	0,00	0,00	0,00
Activos financieros	0,00	0,00	0,00	0,00
Pasivos financieros	0,00	0,00	0,00	0,00
Total gastos	77.000,00	77.000,00	50.102,68	48.668,51

INDICADORES			
Población	123	Inversión Neta (por habitante)	72,64
Gastos de funcionamiento (por habitante)	334,70	Dependencia de transferencias corrientes	36,44
Gasto corriente (por habitante)	334,70	Deuda viva (por habitante)	0,00
Ingresos tributario (por habitante)	209,13	Nivel Endeudamiento	0,00
Ingresos corriente (por habitante)	540,25	Capacidad de endeudamiento	38,05
Ahorro Neto (por habitante)	205,55	Remanente Tesorería Gastos. Generales (por habitante)	716,70

TÉRMINO MUNICIPAL: Hiriberri/Villanueva de Aezkoa

2560000 (C) Hiriberri/Villanueva de Aezkoa

INGRESOS Capítulo	Presupuesto inicial	Presupuesto Definitivo	Derechos reconocidos	Cobros realizados
Impuestos directos	12.980,00	20.617,46	14.266,26	13.983,18
Impuestos indirectos	5.995,00	5.995,00	11.222,53	11.222,53
Tasas y otros ingresos	7.615,00	8.504,90	1.788,92	1.750,86
Transferencias corrientes	28.822,00	28.822,00	33.363,62	33.363,62
Ingresos patrimoniales	15.360,00	15.360,00	20.756,64	20.591,87
Enajenación de inversiones reales	0,00	0,00	0,00	0,00
Transferencias de capital	180.095,00	180.095,00	0,00	0,00
Activos financieros	0,00	0,00	0,00	0,00
Pasivos financieros	0,00	0,00	0,00	0,00
Total ingresos	250.867,00	259.394,36	81.397,97	80.912,06

GASTOS Capítulo	Presupuesto inicial	Presupuesto Definitivo	Obligaciones reconocidas	Pagos realizados
Gastos de personal	8.045,00	8.922,46	6.664,80	6.664,80
Gastos en bienes corrientes y servicios	20.247,00	26.396,90	19.291,54	19.291,54
Gastos financieros	55,00	55,00	48,72	48,72
Transferencias corrientes	17.918,00	19.418,00	19.539,57	18.796,03
Inversiones reales	203.485,00	203.485,00	10.066,63	10.066,63
Transferencias de capital	0,00	0,00	0,00	0,00
Activos financieros	0,00	0,00	0,00	0,00
Pasivos financieros	1.117,00	1.117,00	1.116,73	1.116,73
Total gastos	250.867,00	259.394,36	56.727,99	55.984,45

	INDICADORES		
Población	144	Inversión Neta (por habitante)	69,91
Gastos de funcionamiento (por habitante)	315,94	Dependencia de transferencias corrientes	40,99
Gasto corriente (por habitante)	316,28	Deuda viva (por habitante)	46,53
Ingresos tributario (por habitante)	189,43	Nivel Endeudamiento	1,43
Ingresos corriente (por habitante)	565,26	Capacidad de endeudamiento	42,68
Ahorro Neto (por habitante)	241,23	Remanente Tesorería Gastos. Generales (por habitante)	1.001,44

TÉRMINO MUNICIPAL: Villatuerta

2570000 (C) Villatuerta

INGRESOS Capítulo	Presupuesto inicial	Presupuesto Definitivo	Derechos reconocidos	Cobros realizados
Impuestos directos	272.977,00	272.977,00	285.401,52	277.874,37
Impuestos indirectos	307.689,00	307.689,00	55.286,03	42.705,52
Tasas y otros ingresos	23.016,00	23.016,00	34.498,91	34.243,17
Transferencias corrientes	243.284,00	243.284,00	238.083,52	231.956,45
Ingresos patrimoniales	63.564,00	63.564,00	64.735,42	60.842,48
Enajenación de inversiones reales	0,00	0,00	0,00	0,00
Transferencias de capital	377.936,00	417.936,00	213.729,20	207.180,62
Activos financieros	0,00	0,00	0,00	0,00
Pasivos financieros	0,00	0,00	0,00	0,00
Total ingresos	1.288.466,00	1.328.466,00	891.734,60	854.802,61

GASTOS Capítulo	Presupuesto inicial	Presupuesto Definitivo	Obligaciones reconocidas	Pagos realizados
Gastos de personal	210.868,00	210.868,00	197.722,83	194.713,94
Gastos en bienes corrientes y servicios	345.908,00	345.908,00	321.179,86	305.991,75
Gastos financieros	16.548,00	16.548,00	11.661,16	11.661,16
Transferencias corrientes	23.384,00	23.384,00	20.368,96	20.139,83
Inversiones reales	655.504,00	695.504,00	351.658,09	254.803,66
Transferencias de capital	0,00	0,00	0,00	0,00
Activos financieros	0,00	0,00	0,00	0,00
Pasivos financieros	36.254,00	36.254,00	36.250,64	36.250,64
Total gastos	1.288.466,00	1.328.466,00	938.841,54	823.560,98

INDICADORES			
Población	908	Inversión Neta (por habitante)	387,29
Gastos de funcionamiento (por habitante)	593,91	Dependencia de transferencias corrientes	35,12
Gasto corriente (por habitante)	606,75	Deuda viva (por habitante)	382,19
Ingresos tributario (por habitante)	413,20	Nivel Endeudamiento	7,07
Ingresos corriente (por habitante)	746,70	Capacidad de endeudamiento	13,40
Ahorro Neto (por habitante)	100,02	Remanente Tesorería Gastos. Generales (por habitante)	229,12

TÉRMINO MUNICIPAL: Villava

2580000 (C) Villava

2580051 () Villava, Patronato Municipal de

INGRESOS Capítulo	Presupuesto inicial	Presupuesto Definitivo	Derechos reconocidos	Cobros realizados
Impuestos directos	1.645.696,21	1.645.696,21	2.109.302,63	1.591.319,03
Impuestos indirectos	360.000,00	360.000,00	234.481,75	223.378,15
Tasas y otros ingresos	428.667,64	471.835,88	569.088,29	509.105,90
Transferencias corrientes	3.202.851,67	3.222.443,23	3.255.439,83	2.940.352,40
Ingresos patrimoniales	4.200,00	4.200,00	1.237,30	1.237,30
Enajenación de inversiones reales	240.000,00	240.000,00	0,00	0,00
Transferencias de capital	1.132.947,91	1.206.497,77	550.601,29	468.330,69
Activos financieros	18.030,36	18.030,36	0,00	0,00
Pasivos financieros	1.183.861,28	1.183.861,28	468.594,98	468.594,98
Total ingresos	8.216.255,07	8.352.564,73	7.188.746,07	6.202.318,45

GASTOS Capítulo	Presupuesto inicial	Presupuesto Definitivo	Obligaciones reconocidas	Pagos realizados
Gastos de personal	3.494.918,19	3.508.020,30	3.472.455,61	3.424.195,54
Gastos en bienes corrientes y servicios	1.377.858,84	1.428.733,14	1.456.914,14	1.179.647,20
Gastos financieros	116.741,67	116.741,67	84.865,20	84.865,20
Transferencias corrientes	281.344,20	287.243,14	279.403,45	228.511,75
Inversiones reales	2.405.940,67	2.472.374,98	1.191.274,45	997.446,97
Transferencias de capital	0,00	0,00	0,00	0,00
Activos financieros	18.030,36	18.030,36	0,00	0,00
Pasivos financieros	202.445,86	202.445,86	214.622,87	214.622,87
Total gastos	7.897.279,79	8.033.589,45	6.699.535,72	6.129.289,53

	INDICADORES		
Población	10.035	Inversión Neta (por habitante)	118,71
Gastos de funcionamiento (por habitante)	519,06	Dependencia de transferencias corrientes	52,77
Gasto corriente (por habitante)	527,52	Deuda viva (por habitante)	284,06
Ingresos tributario (por habitante)	290,27	Nivel Endeudamiento	4,85
Ingresos corriente (por habitante)	614,80	Capacidad de endeudamiento	10,72
Ahorro Neto (por habitante)	65,90	Remanente Tesorería Gastos. Generales (por habitante)	65,51

TÉRMINO MUNICIPAL: Igantzi

2590000 (C) Igantzi

INGRESOS Capítulo	Presupuesto inicial	Presupuesto Definitivo	Derechos reconocidos	Cobros realizados
Impuestos directos	81.063,15	81.063,15	84.501,13	83.697,50
Impuestos indirectos	9.000,00	9.000,00	25.331,93	11.384,48
Tasas y otros ingresos	25.980,00	25.980,00	38.083,04	37.511,55
Transferencias corrientes	118.049,00	118.049,00	153.537,93	151.694,24
Ingresos patrimoniales	5.523,27	5.523,27	10.468,13	10.467,53
Enajenación de inversiones reales	0,00	0,00	0,00	0,00
Transferencias de capital	411.060,16	415.687,94	430.854,69	363.454,68
Activos financieros	144.285,18	144.285,18	0,00	0,00
Pasivos financieros	143.396,40	143.396,40	0,00	0,00
Total ingresos	938.357,16	942.984,94	742.776,85	658.209,98

GASTOS Capítulo	Presupuesto inicial	Presupuesto Definitivo	Obligaciones reconocidas	Pagos realizados
Gastos de personal	69.997,60	74.777,77	67.750,95	63.682,76
Gastos en bienes corrientes y servicios	98.260,95	98.260,95	133.777,30	118.464,09
Gastos financieros	220,00	220,00	0,00	0,00
Transferencias corrientes	47.974,09	47.974,09	46.851,34	46.851,34
Inversiones reales	710.110,21	709.957,82	572.971,24	553.406,06
Transferencias de capital	10.932,70	10.932,70	10.932,70	0,00
Activos financieros	0,00	0,00	0,00	0,00
Pasivos financieros	861,61	861,61	861,61	861,61
Total gastos	938.357,16	942.984,94	833.145,14	783.265,86

	INDICADORES		
Población	604	Inversión Neta (por habitante)	948,63
Gastos de funcionamiento (por habitante)	411,22	Dependencia de transferencias corrientes	49,22
Gasto corriente (por habitante)	411,22	Deuda viva (por habitante)	6,59
Ingresos tributario (por habitante)	244,89	Nivel Endeudamiento	0,28
Ingresos corriente (por habitante)	516,43	Capacidad de endeudamiento	20,09
Ahorro Neto (por habitante)	103,78	Remanente Tesorería Gastos. Generales (por habitante)	56,95

TÉRMINO MUNICIPAL: Yerri

2600000 (C) Yerri
 2600200 (C) Arandigoyen
 2600400 (C) Arizaleta
 2600600 (C) Bearin
 2600800 () Grocin
 2601000 (C) Iruñela
 2601200 (C) Lorca
 2601400 (C) Murugarren
 2601600 (C) Úgar
 2601800 (C) Zabal

2600100 (C) Alloz
 2600300 (C) Arizala
 2600500 (C) Azcona
 2600700 (C) Eraul
 2600900 (C) Ibiricu
 2601100 (C) Lácar
 2601300 (C) Murillo
 2601500 (C) Riezu
 2601700 (C) Villanueva
 2601900 (C) Zurucuáin

INGRESOS Capítulo	Presupuesto inicial	Presupuesto Definitivo	Derechos reconocidos	Cobros realizados
Impuestos directos	157.697,04	157.697,04	164.686,40	152.607,85
Impuestos indirectos	50.089,00	50.089,00	62.299,69	62.299,69
Tasas y otros ingresos	84.410,59	84.410,59	103.067,54	55.960,67
Transferencias corrientes	336.928,45	336.928,45	356.457,69	353.418,66
Ingresos patrimoniales	214.773,54	214.773,54	208.403,93	197.399,53
Enajenación de inversiones reales	24.942,00	24.942,00	24.942,00	0,00
Transferencias de capital	221.798,56	221.798,56	364.243,14	115.004,93
Activos financieros	12.796,96	12.796,96	32.100,61	32.100,61
Pasivos financieros	50.870,99	50.870,99	0,00	0,00
Total ingresos	1.154.307,13	1.154.307,13	1.316.201,00	968.791,94

GASTOS Capítulo	Presupuesto inicial	Presupuesto Definitivo	Obligaciones reconocidas	Pagos realizados
Gastos de personal	200.156,55	200.156,55	172.523,63	171.073,49
Gastos en bienes corrientes y servicios	364.260,51	364.260,51	326.715,36	312.666,26
Gastos financieros	6.913,75	6.913,75	8.453,07	8.453,07
Transferencias corrientes	70.590,31	70.590,31	64.178,29	60.793,74
Inversiones reales	499.030,41	499.030,41	654.719,17	229.321,16
Transferencias de capital	19.291,12	19.291,12	17.221,57	17.221,57
Activos financieros	0,00	0,00	48.080,96	48.080,96
Pasivos financieros	31.660,66	31.660,66	21.104,05	21.104,05
Total gastos	1.191.903,31	1.191.903,31	1.312.996,10	868.714,30

TÉRMINO MUNICIPAL: Yerri

2600000 (C) Yerri
 2600200 (C) Arandigoyen
 2600400 (C) Arizaleta
 2600600 (C) Bearin
 2600800 () Grocin
 2601000 (C) Iruñela
 2601200 (C) Lorca
 2601400 (C) Murugarren
 2601600 (C) Úgar
 2601800 (C) Zábal

2600100 (C) Alloz
 2600300 (C) Arizala
 2600500 (C) Azcona
 2600700 (C) Eraul
 2600900 (C) Ibircu
 2601100 (C) Lácar
 2601300 (C) Murillo
 2601500 (C) Riezu
 2601700 (C) Villanueva
 2601900 (C) Zurucuáin

INDICADORES			
Población	1.562	Inversión Neta (por habitante)	403,19
Gastos de funcionamiento (por habitante)	360,70	Dependencia de transferencias corrientes	39,83
Gasto corriente (por habitante)	366,11	Deuda viva(por habitante)	136,96
Ingresos tributario(por habitante)	211,30	Nivel Endeudamiento	3,30
Ingresos corriente (por habitante)	572,93	Capacidad de endeudamiento	33,74
Ahorro Neto (por habitante)	193,30	Remanente Tesorería Gastos. Generales (por habitante)	546,46

TÉRMINO MUNICIPAL: Yesa

2610000 () Yesa

INGRESOS Capítulo	Presupuesto inicial	Presupuesto Definitivo	Derechos reconocidos	Cobros realizados
Impuestos directos				
Impuestos indirectos				
Tasas y otros ingresos				
Transferencias corrientes				
Ingresos patrimoniales				
Enajenación de inversiones reales				
Transferencias de capital				
Activos financieros				
Pasivos financieros				
Total ingresos				

GASTOS Capítulo	Presupuesto inicial	Presupuesto Definitivo	Obligaciones reconocidas	Pagos realizados
Gastos de personal				
Gastos en bienes corrientes y servicios				
Gastos financieros				
Transferencias corrientes				
Inversiones reales				
Transferencias de capital				
Activos financieros				
Pasivos financieros				
Total gastos				

	INDICADORES		
Población	262	Inversión Neta (por habitante)	0,00
Gastos de funcionamiento (por habitante)	0,00	Dependencia de transferencias corrientes	0,00
Gasto corriente (por habitante)	0,00	Deuda viva (por habitante)	
Ingresos tributario (por habitante)	0,00	Nivel Endeudamiento	0,00
Ingresos corriente (por habitante)	0,00	Capacidad de endeudamiento	0,00
Ahorro Neto (por habitante)	0,00	Remanente Tesorería Gastos. Generales (por habitante)	0,00

TÉRMINO MUNICIPAL: Zubieta

2630000 (C) Zubieta

INGRESOS Capítulo	Presupuesto inicial	Presupuesto Definitivo	Derechos reconocidos	Cobros realizados
Impuestos directos	32.500,00	32.500,00	31.910,17	30.740,32
Impuestos indirectos	18.000,00	18.000,00	13.468,81	9.860,60
Tasas y otros ingresos	9.058,92	9.058,92	9.938,72	9.448,62
Transferencias corrientes	125.757,40	127.962,63	126.178,39	100.493,32
Ingresos patrimoniales	17.404,16	17.404,16	10.986,90	9.094,86
Enajenación de inversiones reales	32.000,00	32.000,00	0,00	0,00
Transferencias de capital	48.507,00	48.507,00	41.971,93	24.912,31
Activos financieros	0,00	0,00	0,00	0,00
Pasivos financieros	0,00	0,00	0,00	0,00
Total ingresos	283.227,48	285.432,71	234.454,92	184.550,03

GASTOS Capítulo	Presupuesto inicial	Presupuesto Definitivo	Obligaciones reconocidas	Pagos realizados
Gastos de personal	125.661,52	128.811,85	127.075,64	125.591,33
Gastos en bienes corrientes y servicios	51.071,44	51.071,44	37.953,14	28.045,39
Gastos financieros	6.950,00	6.950,00	6.137,44	37,77
Transferencias corrientes	20.427,00	20.427,00	17.043,01	14.258,07
Inversiones reales	64.859,36	63.914,26	18.630,74	15.996,15
Transferencias de capital	3.258,16	3.258,16	3.258,12	3.258,12
Activos financieros	0,00	0,00	180,00	180,00
Pasivos financieros	11.000,00	11.000,00	11.063,60	0,00
Total gastos	283.227,48	285.432,71	221.341,69	187.366,83

	INDICADORES		
Población	293	Inversión Neta (por habitante)	63,59
Gastos de funcionamiento (por habitante)	621,41	Dependencia de transferencias corrientes	65,55
Gasto corriente (por habitante)	642,35	Deuda viva (por habitante)	0,00
Ingresos tributario (por habitante)	188,80	Nivel Endeudamiento	8,94
Ingresos corriente (por habitante)	656,94	Capacidad de endeudamiento	-3,53
Ahorro Neto (por habitante)	-23,17	Remanente Tesorería Gastos. Generales (por habitante)	-46,42

TÉRMINO MUNICIPAL: Zabalza

2620000 (C) Zabalza
2620200 (C) Ubani

2620100 (C) Arraiza
2620300 (C) Zabalza

INGRESOS Capítulo	Presupuesto inicial	Presupuesto Definitivo	Derechos reconocidos	Cobros realizados
Impuestos directos	26.086,20	26.086,20	26.014,72	24.090,16
Impuestos indirectos	7.217,21	7.217,21	2.854,36	2.854,36
Tasas y otros ingresos	946,30	946,30	911,77	911,77
Transferencias corrientes	58.323,80	58.323,80	52.864,44	40.637,76
Ingresos patrimoniales	92.806,66	92.806,66	93.168,85	74.692,15
Enajenación de inversiones reales	0,00	0,00	0,00	0,00
Transferencias de capital	213.771,16	213.771,16	117.562,09	117.562,09
Activos financieros	0,00	0,00	0,00	0,00
Pasivos financieros	0,00	0,00	0,00	0,00
Total ingresos	399.151,33	399.151,33	293.376,23	260.748,29

GASTOS Capítulo	Presupuesto inicial	Presupuesto Definitivo	Obligaciones reconocidas	Pagos realizados
Gastos de personal	46.075,61	46.075,61	34.706,46	34.092,97
Gastos en bienes corrientes y servicios	51.974,22	51.974,22	26.881,64	22.869,56
Gastos financieros	1.000,00	1.000,00	811,70	811,70
Transferencias corrientes	1.706,25	1.706,25	1.506,20	636,99
Inversiones reales	314.801,71	314.801,71	216.370,90	185.976,62
Transferencias de capital	0,00	0,00	0,00	0,00
Activos financieros	0,00	0,00	0,00	0,00
Pasivos financieros	2.300,00	2.300,00	2.253,80	2.253,80
Total gastos	417.857,79	417.857,79	282.530,70	246.641,64

INDICADORES			
Población	169	Inversión Neta (por habitante)	1.280,30
Gastos de funcionamiento (por habitante)	373,34	Dependencia de transferencias corrientes	30,07
Gasto corriente (por habitante)	378,14	Deuda viva (por habitante)	0,00
Ingresos tributario (por habitante)	176,22	Nivel Endeudamiento	1,74
Ingresos corriente (por habitante)	1.040,32	Capacidad de endeudamiento	62,37
Ahorro Neto (por habitante)	648,84	Remanente Tesorería Gastos. Generales (por habitante)	1.002,68

TÉRMINO MUNICIPAL: Zugarramurdi

2640000 (C) Zugarramurdi

INGRESOS Capítulo	Presupuesto inicial	Presupuesto Definitivo	Derechos reconocidos	Cobros realizados
Impuestos directos	31.700,00	31.700,00	31.650,06	29.800,87
Impuestos indirectos	4.000,00	4.000,00	6.295,63	6.295,63
Tasas y otros ingresos	166.360,00	166.360,00	170.943,50	162.749,22
Transferencias corrientes	55.900,00	55.900,00	52.652,17	52.652,17
Ingresos patrimoniales	15.300,00	15.300,00	17.512,24	17.211,11
Enajenación de inversiones reales	0,00	0,00	0,00	0,00
Transferencias de capital	129.000,00	129.000,00	166.201,72	74.528,94
Activos financieros	0,00	0,00	0,00	0,00
Pasivos financieros	0,00	0,00	0,00	0,00
Total ingresos	402.260,00	402.260,00	445.255,32	343.237,94

GASTOS Capítulo	Presupuesto inicial	Presupuesto Definitivo	Obligaciones reconocidas	Pagos realizados
Gastos de personal	23.920,00	23.920,00	23.139,89	22.618,50
Gastos en bienes corrientes y servicios	136.790,00	136.790,00	135.445,78	126.015,03
Gastos financieros	12.500,00	12.500,00	10.686,87	10.686,87
Transferencias corrientes	62.050,00	62.050,00	50.033,94	47.474,29
Inversiones reales	149.200,00	149.200,00	129.429,48	25.331,54
Transferencias de capital	0,00	0,00	0,00	0,00
Activos financieros	0,00	0,00	0,00	0,00
Pasivos financieros	17.800,00	17.800,00	18.395,55	18.395,55
Total gastos	402.260,00	402.260,00	367.131,51	250.521,78

INDICADORES			
Población	230	Inversión Neta (por habitante)	562,74
Gastos de funcionamiento (por habitante)	907,04	Dependencia de transferencias corrientes	18,87
Gasto corriente (por habitante)	953,51	Deuda viva (por habitante)	919,19
Ingresos tributario (por habitante)	908,21	Nivel Endeudamiento	10,42
Ingresos corriente (por habitante)	1.213,28	Capacidad de endeudamiento	14,82
Ahorro Neto (por habitante)	179,79	Remanente Tesorería Gastos. Generales (por habitante)	915,34

TÉRMINO MUNICIPAL: Zúñiga

2650000 (C) Zúñiga

INGRESOS Capítulo	Presupuesto inicial	Presupuesto Definitivo	Derechos reconocidos	Cobros realizados
Impuestos directos	27.159,02	27.159,02	25.883,13	25.581,30
Impuestos indirectos	4.005,06	4.005,06	10.285,12	10.285,12
Tasas y otros ingresos	10.137,94	10.137,94	10.239,79	5.480,89
Transferencias corrientes	30.639,33	34.560,43	39.797,28	37.189,49
Ingresos patrimoniales	35.958,70	35.958,70	38.927,87	38.924,60
Enajenación de inversiones reales	0,00	0,00	0,00	0,00
Transferencias de capital	193.853,40	193.853,40	0,00	0,00
Activos financieros	0,00	1.422,90	0,00	0,00
Pasivos financieros	54.367,31	54.367,31	0,00	0,00
Total ingresos	356.120,76	361.464,76	125.133,19	117.461,40

GASTOS Capítulo	Presupuesto inicial	Presupuesto Definitivo	Obligaciones reconocidas	Pagos realizados
Gastos de personal	25.225,28	32.969,28	29.286,98	28.991,22
Gastos en bienes corrientes y servicios	56.099,12	54.299,12	37.309,15	35.154,44
Gastos financieros	7.257,08	7.257,08	3.500,84	3.500,84
Transferencias corrientes	13.441,39	18.681,39	18.627,09	18.107,01
Inversiones reales	233.062,47	227.222,47	5.170,04	5.170,04
Transferencias de capital	0,00	0,00	0,00	0,00
Activos financieros	0,00	0,00	0,00	0,00
Pasivos financieros	21.035,42	21.035,42	17.429,35	17.429,35
Total gastos	356.120,76	361.464,76	111.323,45	108.352,90

	INDICADORES		
Población	173	Inversión Neta (por habitante)	29,88
Gastos de funcionamiento (por habitante)	492,62	Dependencia de transferencias corrientes	31,80
Gasto corriente (por habitante)	512,86	Deuda viva (por habitante)	0,00
Ingresos tributario (por habitante)	268,25	Nivel Endeudamiento	16,73
Ingresos corriente (por habitante)	723,31	Capacidad de endeudamiento	15,17
Ahorro Neto (por habitante)	109,71	Remanente Tesorería Gastos. Generales (por habitante)	244,08

TÉRMINO MUNICIPAL: Barañáin

9010000 (C) Barañáin

9010051 () Barañáin, Sociedad Lagunak

9010052 () Barañáin, Conservatorio Municipal

INGRESOS Capítulo	Presupuesto inicial	Presupuesto Definitivo	Derechos reconocidos	Cobros realizados
Impuestos directos	2.595.000,00	2.595.000,00	2.867.933,47	2.713.029,55
Impuestos indirectos	880.000,00	880.000,00	90.833,06	85.993,01
Tasas y otros ingresos	1.157.040,00	1.157.040,00	882.297,07	795.459,60
Transferencias corrientes	5.572.070,00	5.572.070,00	5.622.293,50	5.321.706,36
Ingresos patrimoniales	201.000,00	201.000,00	158.457,78	148.607,99
Enajenación de inversiones reales	3.000.000,00	3.000.000,00	1.800,00	1.800,00
Transferencias de capital	3.280.780,00	3.112.580,00	815.138,68	203.880,54
Activos financieros	0,00	3.831.942,13	0,00	0,00
Pasivos financieros	2.527.700,00	2.527.700,00	0,00	0,00
Total ingresos	19.213.590,00	22.877.332,13	10.438.753,56	9.270.477,05

GASTOS Capítulo	Presupuesto inicial	Presupuesto Definitivo	Obligaciones reconocidas	Pagos realizados
Gastos de personal	4.930.250,00	5.081.989,28	4.862.560,72	4.766.066,66
Gastos en bienes corrientes y servicios	4.230.210,00	4.198.221,79	3.434.687,37	2.788.366,68
Gastos financieros	0,00	0,00	0,00	0,00
Transferencias corrientes	783.820,00	825.895,96	737.243,11	523.558,33
Inversiones reales	8.758.910,00	12.248.165,10	4.821.750,92	3.536.965,68
Transferencias de capital	252.800,00	265.460,00	65.418,43	65.418,43
Activos financieros	0,00	0,00	0,00	0,00
Pasivos financieros	0,00	0,00	0,00	0,00
Total gastos	18.955.990,00	22.619.732,13	13.921.660,55	11.680.375,78

INDICADORES			
Población	21.540	Inversión Neta (por habitante)	223,77
Gastos de funcionamiento (por habitante)	419,43	Dependencia de transferencias corrientes	58,43
Gasto corriente (por habitante)	419,43	Deuda viva (por habitante)	0,00
Ingresos tributario (por habitante)	178,32	Nivel Endeudamiento	0,00
Ingresos corriente (por habitante)	446,70	Capacidad de endeudamiento	6,10
Ahorro Neto (por habitante)	27,27	Remanente Tesorería Gastos. Generales (por habitante)	5,16

TÉRMINO MUNICIPAL: Berrioplano

9020000 (C) Berrioplano
 9020300 () Añéscar
 9020500 () Ballariáin
 9020700 () Berriosuso
 9021000 () Larragueta
 9021200 () Oteiza

9020100 () Aizoáin
 9020400 () Artica
 9020600 () Berrioplano
 9020900 () Elcarte
 9021100 () Loza

INGRESOS Capítulo	Presupuesto inicial	Presupuesto Definitivo	Derechos reconocidos	Cobros realizados
Impuestos directos	834.988,03	834.988,03	1.128.144,83	784.127,41
Impuestos indirectos	1.320.093,75	1.320.093,75	1.749.949,79	1.403.275,96
Tasas y otros ingresos	118.396,20	118.396,20	109.608,69	101.859,49
Transferencias corrientes	280.133,82	280.133,82	341.991,91	328.646,20
Ingresos patrimoniales	13.462,47	13.462,47	47.208,36	46.346,53
Enajenación de inversiones reales	1.095.074,37	1.095.074,37	705.922,72	591.000,00
Transferencias de capital	467.623,67	467.623,67	1.035.566,39	96.593,90
Activos financieros	0,00	682.474,81	1.232.266,76	1.232.266,76
Pasivos financieros	0,00	0,00	0,00	0,00
Total ingresos	4.129.772,31	4.812.247,12	6.350.659,45	4.584.116,25

GASTOS Capítulo	Presupuesto inicial	Presupuesto Definitivo	Obligaciones reconocidas	Pagos realizados
Gastos de personal	542.603,46	564.735,68	525.621,69	518.087,14
Gastos en bienes corrientes y servicios	612.167,65	638.167,65	469.271,03	439.970,20
Gastos financieros	2.087,86	2.087,86	989,24	989,24
Transferencias corrientes	173.679,66	186.823,74	159.308,48	97.273,87
Inversiones reales	1.394.864,75	2.857.226,66	3.219.901,25	2.835.874,63
Transferencias de capital	6.010,00	6.010,00	1.202,02	1.202,02
Activos financieros	901.264,61	60.101,21	60.101,21	60.101,21
Pasivos financieros	29.551,23	29.551,23	29.551,23	29.551,23
Total gastos	3.662.229,22	4.344.704,03	4.465.946,15	3.983.049,54

INDICADORES			
Población	1.469	Inversión Neta (por habitante)	1.711,35
Gastos de funcionamiento (por habitante)	785,71	Dependencia de transferencias corrientes	10,13
Gasto corriente (por habitante)	786,38	Deuda viva (por habitante)	182,15
Ingresos tributario (por habitante)	2.033,83	Nivel Endeudamiento	0,90
Ingresos corriente (por habitante)	2.298,78	Capacidad de endeudamiento	64,92
Ahorro Neto (por habitante)	1.492,28	Remanente Tesorería Gastos. Generales (por habitante)	1.374,53

TÉRMINO MUNICIPAL: Berriozar

9030000 (C) Berriozar

INGRESOS Capítulo	Presupuesto inicial	Presupuesto Definitivo	Derechos reconocidos	Cobros realizados
Impuestos directos	1.149.410,00	1.157.810,00	1.210.936,77	1.119.013,22
Impuestos indirectos	409.400,00	409.400,00	280.806,28	266.254,47
Tasas y otros ingresos	543.900,00	561.700,00	523.682,35	449.660,67
Transferencias corrientes	1.943.940,00	1.990.440,00	1.984.798,67	1.787.475,37
Ingresos patrimoniales	70.940,00	70.940,00	41.858,16	28.246,20
Enajenación de inversiones reales	286.000,00	286.000,00	328.753,00	328.753,00
Transferencias de capital	2.390.040,00	2.633.785,00	2.429.861,96	1.773.737,08
Activos financieros	0,00	1.620.894,80	0,00	0,00
Pasivos financieros	0,00	0,00	0,00	0,00
Total ingresos	6.793.630,00	8.730.969,80	6.800.697,19	5.753.140,01

GASTOS Capítulo	Presupuesto inicial	Presupuesto Definitivo	Obligaciones reconocidas	Pagos realizados
Gastos de personal	2.060.680,00	2.061.680,00	2.020.055,72	1.987.772,23
Gastos en bienes corrientes y servicios	1.267.960,00	1.318.580,00	1.266.776,69	1.169.430,20
Gastos financieros	32.310,00	30.210,00	21.906,43	21.906,43
Transferencias corrientes	444.420,00	442.730,00	402.750,76	336.237,90
Inversiones reales	2.780.640,00	4.669.149,80	4.141.691,59	2.834.687,73
Transferencias de capital	0,00	0,00	0,00	0,00
Activos financieros	0,00	0,00	0,00	0,00
Pasivos financieros	207.620,00	208.620,00	208.562,73	208.562,73
Total gastos	6.793.630,00	8.730.969,80	8.061.743,92	6.558.597,22

INDICADORES			
Población	7.577	Inversión Neta (por habitante)	503,23
Gastos de funcionamiento (por habitante)	486,95	Dependencia de transferencias corrientes	49,10
Gasto corriente (por habitante)	489,84	Deuda viva (por habitante)	88,81
Ingresos tributario (por habitante)	265,99	Nivel Endeudamiento	5,70
Ingresos corriente (por habitante)	533,47	Capacidad de endeudamiento	3,02
Ahorro Neto (por habitante)	16,11	Remanente Tesorería Gastos. Generales (por habitante)	-6,38

TÉRMINO MUNICIPAL: Irurtzun

9040000 (C) Irurtzun

INGRESOS Capítulo	Presupuesto inicial	Presupuesto Definitivo	Derechos reconocidos	Cobros realizados
Impuestos directos	380.315,00	380.315,00	386.475,33	335.791,18
Impuestos indirectos	144.343,00	144.343,00	45.949,56	42.251,14
Tasas y otros ingresos	387.148,00	387.148,00	306.374,10	290.879,41
Transferencias corrientes	548.023,00	549.954,00	513.356,30	480.507,41
Ingresos patrimoniales	17.374,00	17.374,00	21.316,25	9.592,01
Enajenación de inversiones reales	147.931,00	147.931,00	73.362,07	73.362,07
Transferencias de capital	1.120.018,00	1.120.018,00	159.625,72	9.305,93
Activos financieros	0,00	0,00	0,00	0,00
Pasivos financieros	364.721,00	364.721,00	0,00	0,00
Total ingresos	3.109.873,00	3.111.804,00	1.506.459,33	1.241.689,15

GASTOS Capítulo	Presupuesto inicial	Presupuesto Definitivo	Obligaciones reconocidas	Pagos realizados
Gastos de personal	567.162,00	569.093,00	548.251,25	548.251,25
Gastos en bienes corrientes y servicios	661.032,00	661.032,00	667.858,32	540.322,92
Gastos financieros	27.517,00	27.517,00	19.412,69	19.412,69
Transferencias corrientes	168.604,00	168.604,00	168.181,24	60.229,93
Inversiones reales	1.560.047,00	1.560.047,00	172.724,23	136.910,13
Transferencias de capital	0,00	0,00	0,00	0,00
Activos financieros	0,00	0,00	0,00	0,00
Pasivos financieros	125.511,00	125.511,00	116.945,41	116.945,41
Total gastos	3.109.873,00	3.111.804,00	1.693.373,14	1.422.072,33

	INDICADORES	
Población	2.277	Inversión Neta (por habitante) 43,64
Gastos de funcionamiento (por habitante)	607,95	Dependencia de transferencias corrientes 40,31
Gasto corriente (por habitante)	616,47	Deuda viva (por habitante) 314,63
Ingresos tributario (por habitante)	324,46	Nivel Endeudamiento 10,71
Ingresos corriente (por habitante)	559,28	Capacidad de endeudamiento -19,41
Ahorro Neto (por habitante)	-108,55	Remanente Tesorería Gastos. Generales (por habitante) -67,00

TÉRMINO MUNICIPAL: Berriáin

9050000 (C) Berriáin

INGRESOS Capítulo	Presupuesto inicial	Presupuesto Definitivo	Derechos reconocidos	Cobros realizados
Impuestos directos	697.404,00	697.404,00	622.326,99	600.424,24
Impuestos indirectos	350.000,00	350.000,00	249.059,64	246.626,28
Tasas y otros ingresos	201.630,00	201.630,00	162.271,25	153.121,72
Transferencias corrientes	605.800,00	605.800,00	642.208,56	642.208,56
Ingresos patrimoniales	18.250,00	18.250,00	17.724,49	17.235,23
Enajenación de inversiones reales	1.800,00	11.800,00	877.368,91	877.368,91
Transferencias de capital	2.742.120,00	2.742.120,00	728.833,97	728.833,97
Activos financieros	0,00	0,00	0,00	0,00
Pasivos financieros	0,00	0,00	0,00	0,00
Total ingresos	4.617.004,00	4.627.004,00	3.299.793,81	3.265.818,91

GASTOS Capítulo	Presupuesto inicial	Presupuesto Definitivo	Obligaciones reconocidas	Pagos realizados
Gastos de personal	545.200,00	568.800,00	568.082,08	557.138,20
Gastos en bienes corrientes y servicios	903.430,00	951.430,00	871.539,61	843.898,22
Gastos financieros	25.150,00	25.150,00	16.713,61	16.713,61
Transferencias corrientes	165.230,00	227.230,00	189.430,87	183.888,89
Inversiones reales	2.904.334,00	2.780.734,00	1.194.533,99	1.187.891,28
Transferencias de capital	30.600,00	30.600,00	22.694,74	8.386,74
Activos financieros	60,00	60,00	0,00	0,00
Pasivos financieros	43.000,00	43.000,00	40.067,48	40.067,48
Total gastos	4.617.004,00	4.627.004,00	2.903.062,38	2.837.984,42

	INDICADORES		
Población	2.925	Inversión Neta (por habitante)	108,43
Gastos de funcionamiento (por habitante)	556,94	Dependencia de transferencias corrientes	37,92
Gasto corriente (por habitante)	562,66	Deuda viva (por habitante)	164,38
Ingresos tributario (por habitante)	353,39	Nivel Endeudamiento	3,35
Ingresos corriente (por habitante)	579,01	Capacidad de endeudamiento	0,46
Ahorro Neto (por habitante)	2,65	Remanente Tesorería Gastos. Generales (por habitante)	132,02

TÉRMINO MUNICIPAL: Orkoien

9060000 (C) Orkoien
9060052 () Orcoyen, Patronato Centro de Planificación Familiar Argia

9060051 () Orcoyen, Patronato Deportes y Cultura Mendikur

INGRESOS Capítulo	Presupuesto inicial	Presupuesto Definitivo	Derechos reconocidos	Cobros realizados
Impuestos directos	521.500,00	521.500,00	664.153,37	435.583,56
Impuestos indirectos	450.000,00	450.000,00	681.173,88	184.256,43
Tasas y otros ingresos	84.025,05	84.025,05	459.740,90	440.427,72
Transferencias corrientes	506.992,12	506.992,12	904.746,48	546.800,05
Ingresos patrimoniales	297.986,97	297.986,97	493.662,65	493.189,63
Enajenación de inversiones reales	885.794,36	885.794,36	1.649.084,45	0,00
Transferencias de capital	230.393,77	230.393,77	649.674,52	170.889,41
Activos financieros	0,00	0,00	0,00	0,00
Pasivos financieros	0,00	0,00	0,00	0,00
Total ingresos	2.976.692,27	2.976.692,27	5.502.236,25	2.271.146,80

GASTOS Capítulo	Presupuesto inicial	Presupuesto Definitivo	Obligaciones reconocidas	Pagos realizados
Gastos de personal	750.067,16	750.067,16	723.017,77	722.927,40
Gastos en bienes corrientes y servicios	851.721,48	851.721,48	721.543,06	675.628,06
Gastos financieros	0,00	0,00	0,00	0,00
Transferencias corrientes	118.328,00	118.328,00	146.137,85	96.454,01
Inversiones reales	1.074.150,61	1.074.150,61	1.263.476,74	1.020.117,57
Transferencias de capital	60.100,00	60.100,00	19.784,96	19.784,96
Activos financieros	0,00	0,00	0,00	0,00
Pasivos financieros	0,00	0,00	0,00	0,00
Total gastos	2.854.367,25	2.854.367,25	2.873.960,38	2.534.912,00

	INDICADORES	
Población	1.683	Inversión Neta (por habitante) -229,12
Gastos de funcionamiento (por habitante)	945,16	Dependencia de transferencias corrientes 28,24
Gasto corriente (por habitante)	945,16	Deuda viva(por habitante) 0,00
Ingresos tributario(por habitante)	1.072,53	Nivel Endeudamiento 0,00
Ingresos corriente (por habitante)	1.903,43	Capacidad de endeudamiento 50,34
Ahorro Neto (por habitante)	958,28	Remanente Tesorería Gastos. Generales (por habitante) 2.932,92

TÉRMINO MUNICIPAL: Zizur Mayor

9070000 (C) Zizur Mayor
9070052 (C) Zizur Mayor, Escuela de Música

9070051 (C) Zizur Mayor, Patronato de Deportes Ardoy
9070053 (C) Zizur Mayor, Patronato Municipal de Cultura

INGRESOS Capítulo	Presupuesto inicial	Presupuesto Definitivo	Derechos reconocidos	Cobros realizados
Impuestos directos	1.706.730,00	1.706.730,00	1.810.144,80	1.656.601,83
Impuestos indirectos	405.930,00	405.930,00	320.771,34	304.262,30
Tasas y otros ingresos	1.459.508,78	1.459.508,78	1.614.937,39	1.597.728,52
Transferencias corrientes	3.724.367,74	3.738.202,63	3.840.610,05	3.650.534,46
Ingresos patrimoniales	25.570,09	25.570,09	32.487,79	30.494,17
Enajenación de inversiones reales	0,00	13.800,00	12.660,00	11.765,00
Transferencias de capital	165.160,00	165.160,00	256.827,47	238.978,34
Activos financieros	39.070,00	871.149,07	10.332,26	10.332,26
Pasivos financieros	926.970,00	926.970,00	0,00	0,00
Total ingresos	8.453.306,61	9.313.020,57	7.898.771,10	7.500.696,88

GASTOS Capítulo	Presupuesto inicial	Presupuesto Definitivo	Obligaciones reconocidas	Pagos realizados
Gastos de personal	2.920.563,33	3.008.278,39	2.900.678,04	2.800.434,32
Gastos en bienes corrientes y servicios	3.481.667,82	3.648.703,86	3.477.924,73	3.187.607,90
Gastos financieros	3.703,16	4.703,16	3.559,77	3.559,51
Transferencias corrientes	295.564,26	319.607,24	256.818,48	227.769,10
Inversiones reales	1.093.933,04	1.673.852,92	767.721,57	642.842,72
Transferencias de capital	0,00	0,00	0,00	0,00
Activos financieros	39.070,00	39.070,00	6.000,00	6.000,00
Pasivos financieros	0,00	0,00	0,00	0,00
Total gastos	7.834.501,61	8.694.215,57	7.412.702,59	6.868.213,55

	INDICADORES	
Población	12.474	Inversión Neta (por habitante) 60,53
Gastos de funcionamiento (por habitante)	531,94	Dependencia de transferencias corrientes 50,41
Gasto corriente (por habitante)	532,23	Deuda viva (por habitante) 0,00
Ingresos tributario (por habitante)	300,29	Nivel Endeudamiento 0,05
Ingresos corriente (por habitante)	610,79	Capacidad de endeudamiento 12,86
Ahorro Neto (por habitante)	78,56	Remanente Tesorería Gastos. Generales (por habitante) 58,26

TÉRMINO MUNICIPAL: Lekunberri

9080000 (C) Lekunberri

9080051 (C) Lekunberri, Escuela de Música

INGRESOS Capítulo	Presupuesto inicial	Presupuesto Definitivo	Derechos reconocidos	Cobros realizados
Impuestos directos	937.494,40	937.494,40	369.987,02	305.157,27
Impuestos indirectos	250.000,00	250.000,00	197.164,72	176.723,30
Tasas y otros ingresos	388.820,81	388.820,81	410.611,79	408.154,32
Transferencias corrientes	501.076,76	501.076,76	480.602,57	449.208,43
Ingresos patrimoniales	2.120,20	2.120,20	339,87	339,87
Enajenación de inversiones reales	1.460.368,33	1.460.368,33	180.772,98	177.590,52
Transferencias de capital	1.631.456,97	1.771.338,90	715.315,67	558.850,53
Activos financieros	0,00	271.025,26	0,00	0,00
Pasivos financieros	601.012,10	601.012,10	0,00	0,00
Total ingresos	5.772.349,57	6.183.256,76	2.354.794,62	2.076.024,24

GASTOS Capítulo	Presupuesto inicial	Presupuesto Definitivo	Obligaciones reconocidas	Pagos realizados
Gastos de personal	634.691,94	636.341,94	536.796,65	525.024,41
Gastos en bienes corrientes y servicios	429.617,97	463.197,97	398.743,82	358.410,82
Gastos financieros	54.227,00	54.227,00	32.960,58	32.960,58
Transferencias corrientes	176.441,66	208.811,66	163.651,56	121.780,71
Inversiones reales	3.340.321,88	3.683.629,07	1.152.651,25	992.839,34
Transferencias de capital	45.000,00	45.000,00	8.509,99	0,00
Activos financieros	0,00	0,00	0,00	0,00
Pasivos financieros	1.098.049,12	1.098.049,12	45.460,78	45.460,78
Total gastos	5.778.349,57	6.189.256,76	2.338.774,63	2.076.476,64

INDICADORES			
Población	856	Inversión Neta (por habitante)	1.135,37
Gastos de funcionamiento (por habitante)	1.284,10	Dependencia de transferencias corrientes	32,95
Gasto corriente (por habitante)	1.322,61	Deuda viva (por habitante)	1.021,63
Ingresos tributario (por habitante)	1.142,25	Nivel Endeudamiento	5,38
Ingresos corriente (por habitante)	1.704,10	Capacidad de endeudamiento	19,27
Ahorro Neto (por habitante)	328,38	Remanente Tesorería Gastos. Generales (por habitante)	1.045,19