



Informes generales

Sector público local de Navarra

Ejercicio de 2005



CÁMARA DE
COMPTOS
DE NAVARRA
NAFARROAKO
COMPTOS
GANBERA

Marzo de 2008



Índice

I. INTRODUCCIÓN	3
II. OBJETIVO	4
III. ALCANCE Y LIMITACIONES	5
III.1. Alcance.....	5
III.2. Limitaciones.....	7
IV. CONCLUSIONES	8
IV.1. Estructura del Sector público local de Navarra.....	8
IV.2. Marco regulador de las entidades locales de Navarra durante el ejercicio 2005.....	9
IV.3. Informes de fiscalización realizados.....	11
IV.4. Situación financiera del Sector público local de Navarra en 2005.....	12

Apéndice I. Informe de la situación financiera del S. P. L. de Navarra, año 2005.

Apéndice 2. Situación financiera de cada ayuntamiento de Navarra, año 2005.



I. Introducción

El informe se estructura de la siguiente manera:

- Introducción.
- Objetivos.
- Alcance y limitaciones.
- Conclusiones generales en relación con la estructura del sector público local de Navarra, con el marco normativo regulador de las entidades locales de Navarra y con la situación financiera del Sector público local de Navarra.
- Un apéndice que, como el año anterior, es el informe elaborado por el Departamento de Administración Local sobre la situación financiera del Sector público local de Navarra en el año 2005.

Este apéndice presenta dos partes. En la primera se presentan datos agregados de todo el sector local, de los municipios y concejos, y de las mancomunidades; la segunda, incluye las liquidaciones presupuestarias y unos indicadores por entidad local.

En este ejercicio, con el fin de ofrecer una mejor información de la actividad local, se ha presentado también la ejecución presupuestaria por habitante, la recaudación de impuestos por habitante y los indicadores de cuatro años.

Queremos agradecer al personal de las entidades locales de Navarra, del Departamento de Administración Local del Gobierno de Navarra y de la Federación Navarra de Municipios y Concejos, la colaboración prestada en la realización del presente trabajo.



II. Objetivo

De acuerdo con la Ley Foral 6/1990, de 2 de julio, de la Administración Local de Navarra y la Ley Foral 19/1984, de 20 de diciembre, reguladora de la Cámara de Comptos, se ha procedido a realizar el informe sobre el Sector público local de Navarra correspondiente al ejercicio de 2005.

Con la elaboración de este informe, la Cámara de Comptos pretende la consecución de los siguientes objetivos:

a) Ofrecer al Parlamento, a las administraciones públicas y a la opinión pública de Navarra una visión de la situación económica y de la organización de las entidades locales de Navarra, así como del sometimiento de su actividad al principio de legalidad, de acuerdo con los trabajos realizados al efecto por esta Cámara de Comptos.

b) Cumplimentar el artículo 350.2 de la Ley Foral de Administración Local de Navarra (LFAL), que establece la obligación de remitir anualmente al Parlamento y al Gobierno de Navarra una memoria-resumen de las actuaciones de la Cámara de Comptos en el ámbito local.

c) Proponer, en su caso, al Parlamento y a las administraciones públicas de Navarra la adopción de un conjunto de medidas generales que permitan mejorar la gestión de las entidades locales.

d) Presentar un resumen de las cuentas de todos los municipios de Navarra, incluyendo una serie de indicadores que favorezcan el análisis de su situación económico-financiera.

Los plazos establecidos en la Ley Foral de Haciendas Locales para la aprobación y remisión al Gobierno de las cuentas generales de cada ejercicio por parte de las entidades locales y la complejidad del tratamiento de dicha información provocan que el informe no pueda realizarse con anterioridad.





III. Alcance y limitaciones

III.1. Alcance

Para la realización del presente trabajo se ha analizado la siguiente documentación:

a) Estructura del Sector público local. Se ha trabajado con información del Instituto de Estadística de Navarra y del Departamento de Administración Local, así como con la información existente en la propia Cámara de Comptos de Navarra.

b) Marco regulador. Se ha analizado la normativa aprobada y publicada durante el ejercicio.

c) Informes de fiscalización. Se han utilizado los correspondientes a las 17 entidades revisadas, 16 mayores de 5.000 habitantes y una entidad con población menor de 5.000 habitantes, realizados y publicados por la Cámara de Comptos relativos al año 2005 que se relacionan a continuación:

Ayunt. fiscalizados <5.000 habitantes	Ejercicio	BOPN N°(fecha)	Población según censo 1/01/05	Derechos reconocidos (euros)	Obligaciones reconocidas (euros)
Cendea de Galar	2005	16 (20/02/08)	1.408	5.421.290,41	3.844.514,52
Total			1.408	5.421.290,41	3.844.514,52

Ayunt.fiscalizados >5.000 habitantes	Ejercicio	BOPN N° (fecha)	Población según censo 1/01/05	Derechos reconocidos (euros)	Obligaciones reconocidas (euros)
Altsasu-Alsasua (Sin consolidar)	2005	4 (18/07/07)	7.455	7.972.632,72	7.328.231,81
Ansoáin	2005	10 (15/02/07)	9.862	10.286.468,61	9.355.936,64
Barañáin	2005	47 (08/06/07)	22.295	12.929.202,16	13.668.628,78
Baztan (Sin consolidar)	2005	35 (04/04/07)	7.798	12.243.531,24	10.173.705,68
Berriozar	2005	47 (08/06/07)	8.244	4.922.742,43	4.967.173,22
Burlada	2005	10 (15/02/07)	18.316	12.830.186,96	13.392.075,13
Cintruénigo	2005	5 (18/01/08)	6.725	9.709.935,80	9.418.299,48
Corella	2005	4 (18/07/07)	7.621	7.574.500,39	6.771.806,42
Estella	2005	9 (01/02/08)	13.708	12.081.154,00	12.523.936,44
Pamplona	2005	8 (05/09/07)	193.328	225.691.130,82	206.252.212,85
Peralta	2005	3 (09/07/07)	5.741	7.513.230,25	5.671.487,33
San Adrián	2004-2005	11 (06/02/08)	5.968	5.212.605,39	4.617.932,40
Tafalla	2005	5 (20/07/07)	10.924	10.443.632,37	11.018.622,45
Tudela	2005	4 (18/07/07)	32.345	37.373.141,78	35.217.250,40
Villava	2005	47 (08/06/07)	10.236	8.363.974,69	7.578.625,98
Zizur Mayor	2005	10 (15/02/07)	13.052	17.881.060,20	11.821.337,12
Total			373.618	403.029.129,81	369.777.262,13





La población de las 17 entidades fiscalizadas asciende a 375.026 habitantes, representando al 63,19 por ciento de los 593.472 habitantes del Censo Oficial a 1 de enero de 2005.

Los datos de los ayuntamientos mayores de 5.000 habitantes son consolidados, excepto en los casos de Alsasua y Baztan.

Se han revisado un total de 29 OO.AA., el 36,71 por ciento de los 79 existentes en Navarra en el ejercicio 2005.

Entidad Local	Organismo Autónomo/Patronato	Obligaciones reconocidas	Derechos reconocidos
Altsasu-Asasua	Residencia de ancianos "Aita Barandiaran"	701.886,00	701.194,00
	Patronato de Música	215.230,00	224.804,00
Ansoáin	Patronato Deporte y Cultura Gazte-Berriak	450.147,09	112.888,90
	Patronato para el fomento del euskera	82.293,05	27.755,09
	Patronato Educación sexual y control natalidad	1,90	0,00
Barañáin	Servicio Municipal Lagunak	1.971.815,00	1.985.370,00
	Escuela de Música Luis Morondo	790.087,00	782.550,00
Baztán	Residencia ancianos "Fco. Joaquín de Iriarte"	1.694.021,00	1.712.911,00
	Ikastola Baztan	430.233,00	457.175,00
Burlada	Patronato de Deportes	1.814.045,00	1.331.352,36
	Patronato de Cultura	584.995,26	82.962,28
	Patronato de Música	693.723,60	475.217,86
Cintruénigo	Junta Municipal de Aguas	724.897,97	832.589,39
	Patronato Municipal San Francisco de Asís	1.409.488,87	1.491.744,22
Corella	Corella P. Residencia de Ancianos San José	875.053,00	898.393,00
Estella	Patronato de Música	283.997,00	282.364,00
Pamplona	Gerencia de Urbanismo	15.381.531,07	11.498.731,57
	Escuelas Infantiles	6.421.082,82	6.505.931,91
Peralta	Escuela de Música	175.926,00	194.261,00
San Adrián	Patronato Escuela de Música de San Adrián	112.101,00	115.437,00
Tafalla	Escuela de Música	446.406,00	200.370,00
	Patronato de Cultura	374.650,00	32.775,00
	Patronato de Deportes	311.123,00	87.874,00
Tudela	Junta Municipal de Aguas	3.050.417,36	3.039.423,47
	Centro Cultural Castel Ruiz	2.921.954,57	2.921.954,57
Villava	Patronato de Deporte	381.000,00	320.000,00
Zizur Mayor	Patronato de Escuela de Música	353.285,36	346.796,30
	Patronato de Cultura	409.285,29	425.068,68
	Patronato de Deportes Ardoi	499.531,73	531.516,96
Total		43.560.208,94	37.619.411,56

d) Situación financiera. Se ha realizado a partir de la información facilitada por el Departamento de Administración Local e incluida como apéndice al informe.





III.2. Limitaciones

No se dispone de estados financieros consolidados de las entidades locales, ya que no se ha elaborado la normativa sobre la consolidación del Sector Público Local, lo que supone una limitación para la realización del presente informe.





IV. Conclusiones

IV.I. Estructura del Sector público local de Navarra

A 31 de diciembre de 2005, la composición del Sector público local de Navarra es la siguiente:

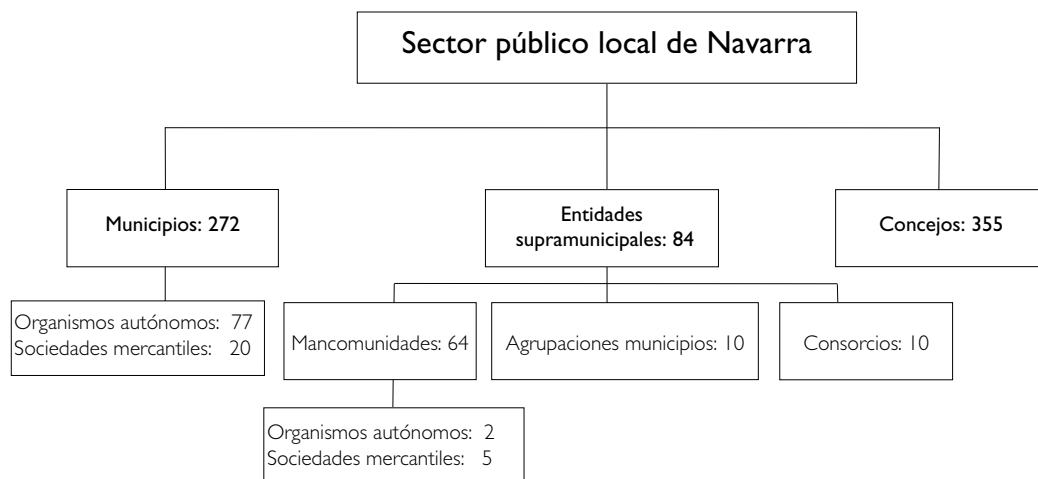

La estructura del Sector público local de Navarra a 31 de diciembre en el periodo 2000-2005, sin tener en cuenta las fundaciones, se refleja a continuación:

Entidad	2000	2001	2002	2003	2004	2005
Municipio	272	272	272	272	272	272
Concejos	363	362	362	362	358	355
Mancomunidades	59	62	64	64	64	64
Agrupaciones Municipales	9	10	10	10	10	10
Consortios	8	8	8	11	11	10
Organismos Autónomos (Ayuntamientos y Mancomunidades)	76	75	76	75	75	79
Sociedades Mercantiles de Ayuntamientos	9	9	10	13	14	20
Sociedades Mercantiles de Mancomunidades	5	5	5	5	5	5
Total	801	803	807	812	809	815

Fuente: Los datos proceden de informes anteriores, del Instituto de Estadística de Navarra y del Departamento de Administración Local.





El número total de entidades aumenta en seis según el siguiente detalle:

	Alta	Baja
Organismos Autón.	Patronato Municipal Deportes de Cortes Patronato Cultura y Deportes de Erro Patronato Municipal Deportes Mendavia Patron. Municipal Música Puent La Reina Agua y Luz S.M. Sangüesa Patronato Municipal Deportes Sangüesa Patronato Deporte y Cultura Ulzama Residencia Ntra. Sra. de Gracia de Viana	Residencia Sto. Hospital de Tafalla Comarcal de Tafalla Comarca de Basuras Tafalla Patronato Municipal de Deportes de Villava
Sociedades	Isaba Distribuidora de Electricidad SODEAR Soc .Desarrollo de Arguedas Soc. Urbanística Municipal de Burlada ORBALÁN Garínoain-Leoz Soc. Urbanística Municipal de Allo Roda Vieja (Aras)	
Concejos		Grez, Sansoain, Torralba del Río
Consortios		Consortio de Extinción de Incendios
Mancomunidades	Servicios Administrativos Andía	Valle del Aragón

En opinión de esta Cámara, tal y como viene afirmando de forma reiterada en sus distintos informes, el problema no es en sí el número de entidades, sino que siga sin actualizarse el modelo de Administración Local de Navarra que debe conciliar, a su vez, las actuales exigencias y demandas de los ciudadanos con una gestión pública racional.

Recomendamos la aplicación con carácter prioritario y urgente de las medidas legislativas y administrativas precisas para racionalizar la actual situación de la Administración Local de Navarra, que pueda dar respuesta eficaz y eficiente a las necesidades de los ciudadanos en el siglo XXI y cuente con los recursos financieros para conseguir este fin.

La adopción de estas medidas implica a toda la sociedad navarra y a sus poderes públicos, por lo que debe procurarse alcanzar un amplio consenso en la definición del citado modelo, salvaguardando la voluntad y los intereses legítimos de los ciudadanos.

IV.2. Marco regulador de las entidades locales de Navarra durante el ejercicio 2005

Durante el ejercicio 2005 no ha habido cambios normativos significativos en el ámbito local.

En materia de hacienda, se aprobó la Ley Foral 20/2005, de 29 de diciembre, por la que se modifica la Ley Foral 2/1995, de 10 de marzo, de Haciendas Locales de Navarra, y se actualizan las tarifas del Impuesto sobre Actividades Económicas.

La LF 20/2005, de 29 de diciembre, introdujo modificaciones en los artículos 134 a 143, y derogó los artículos 144 y 145 de la LF 2/1995, de Haciendas Locales de Na-





varra, todos ellos referidos al Impuesto de Bienes Inmuebles o Contribución Territorial. Dichas modificaciones afectan, entre otras cosas, a la naturaleza de los bienes que constituyen el hecho imponible del impuesto, desapareciendo la distinción entre inmuebles de naturaleza urbana y rústica. En consecuencia, se unifica la banda de tipos aplicables, que queda comprendida entre el 0,10 y el 0,50 del valor catastral. No obstante, la nueva categoría de bienes y el intervalo de tipos sólo serán aplicables cuando se revise la ponencia de valores en los términos previstos en la nueva Ley Foral 12/2006, de 21 de noviembre, del Registro de la Riqueza Territorial y de los Catastros de Navarra, tal y como señala la disposición transitoria única de la Ley Foral 20/2005.

IV.2.1. Otros aspectos generales

En relación con el marco jurídico vigente aplicable a las corporaciones locales, esta Cámara de Comptos quiere dejar constancia de que:

1.º Las fórmulas previstas por la Ley Foral de Administración Local de 1990, para dotar de un mayor grado de racionalidad administrativa al sector local navarro, no han dado los frutos deseados y los resultados a este respecto han sido escasos, ya que el número de entidades locales de Navarra y de organismos y entes de ellas dependientes no ha dejado de crecer en los últimos años.

2.º Apreciamos, asimismo, una falta de remisión generalizada de los contratos celebrados por las entidades locales al Registro Público de Contratos de la Junta de Contratación Administrativa, previsto en el artículo 163 de la Ley Foral de Contratos. A este respecto, la entrada en vigor durante 2006 de la nueva Ley Foral de Contratos y del Decreto Foral 236/2007, que regula la Junta de Contratación Pública y los procedimientos y registros a su cargo en los que todas las comunicaciones se realizarán por medios telemáticos, debe representar un cambio sustancial.

3.º Es conveniente disponer de información financiera del resto de entidades que integran el sector local, especialmente las sociedades mercantiles, de acuerdo con lo estipulado en la Ley Foral de Haciendas Locales.

Hay que recordar, por otra parte, que el Decreto Foral 270/98, señala que “el estado de consolidación... no será de obligado cumplimiento hasta que no se desarrolle la normativa de consolidación aplicable”.

A la vista de todo ello, en relación con el marco regulador de las entidades locales, recomendamos que:

- *Los poderes públicos completen las previsiones del marco normativo regulador de las entidades locales al objeto de que éstas dispongan de las herramientas y mecanismos que establece la legislación vigente, permitiéndoles con ello gestionar sus recursos con mayores dosis de eficacia. Al respecto debe diseñarse un modelo administrativo que tenga en consideración la diversa configuración de las entidades locales de Navarra –tamaño, medios y recursos humanos- al objeto de adecuar las exigencias normativas. También deben adoptarse las medidas previstas en la legislación vigente para lograr un mayor grado de racionaliza-*





ción administrativa del sector local de la Comunidad Foral, para la mejor prestación de los servicios en el ámbito local.

• Se adopten las medidas legislativas oportunas sobre la presentación y consolidación de la información financiera de los entes locales y sus sociedades mercantiles públicas, al objeto de proporcionar una visión integral de la actividad realizada por dichas sociedades y por ende, de todo el Sector público local.

IV.3. Informes de fiscalización realizados

Como se ha visto en el epígrafe “alcance” de este informe, han sido 17 las entidades fiscalizadas, que cuentan con 29 organismos autónomos, cuyos informes están publicados en el BOPN (Boletín Oficial del Parlamento de Navarra) y en la página web de la Cámara de Comptos de Navarra.

Al haber sido todos ellos publicados, nos remitimos a sus propios informes.

En general, se produce una evolución positiva en la gestión de las entidades fiscalizadas en los últimos años por la Cámara de Comptos de Navarra, principalmente en las que han sido objeto de auditoría recurrente. De los 17 informes emitidos sobre entidades locales, en un caso no fue posible dar una opinión sobre los Estados financieros presentados en relación con la situación patrimonial, el resultado económico y la liquidación del presupuesto.

En el caso de San Adrián se han revisado los ejercicios 2004 y 2005, ya que existe una situación presupuestaria-contable especial. Se prorrogaron los presupuestos del ejercicio anterior y la contabilidad se ha limitado a presentar a posteriori la actividad realizada. Hay incorrectas imputaciones presupuestarias; la situación patrimonial presenta una salvedad; hay incumplimientos de normativa de contratación y selección de personal.

De los 15 restantes, en general la liquidación presupuestaria refleja correctamente la actividad realizada, el balance de situación también refleja la imagen del patrimonio y la actividad económico-financiera de los ayuntamientos se realiza respetando la normativa vigente; 13 han tenido opinión favorable con alguna salvedad referida normalmente a la no actualización de los inventarios.

Entre las salvedades o recomendaciones, las más recurrentes son las que a continuación se indican:

- Actualizar el inventario de bienes (o elaborarlo, en un caso) (14 entidades).
- Aprobar el presupuesto y su liquidación en los plazos previstos (dos entidades).
- Elaboración de estados contables consolidados (Ayto. y Organismos Autónomos) (dos entidades), así como reforzar el control municipal sobre la actividad de sus organismos autónomos (seis entidades).
- Cumplir la normativa, en especial la de contratación administrativa (cinco entidades).





- No cuantificación de las obligaciones actuariales derivadas de los vigentes modelos de pensiones de los funcionarios adscritos al montepío municipal (tres entidades).
- Estudiar la reconversión de ciertos patronatos en servicios municipales, puesto que la práctica totalidad de sus recursos los aportan los ayuntamientos (dos entidades).
- Adoptar un modelo presupuestario que incluya objetivos e indicadores sin los cuales no es posible analizar la eficacia (dos entidades).

IV.4. Situación financiera del Sector público local de Navarra en 2005

En el anexo se presenta el informe elaborado por el Departamento de Administración Local, donde se analiza la situación financiera del Sector local de Navarra en el año 2005.

Si nos fijamos en las cuentas agrupadas de todo el sector local, su resultado se puede resumir de la siguiente manera:

	2005	2004	2003
Resultado presupuestario ajustado	36,9 millones	34,7 millones	18,5 millones
Ahorro neto	53,9 millones	56,7 millones	36,9 millones
Capacidad de endeudamiento	9,7% por ciento	11,1 por ciento	7,9 por ciento
Remanente de Tesorería para gastos generales	112,3 millones	94 millones	68,2 millones
Deuda total	223,6 millones	218,7 millones	192 millones
Deuda viva por habitante	380 euros	374 euros	333 euros

Los gastos se destinan principalmente a inversiones (32 por ciento), personal (28 por ciento) y bienes corrientes y servicios (26 por ciento), obteniéndose su financiación de transferencias (45 por ciento) y de ingresos tributarios (34 por ciento).

Si analizamos los gastos atendiendo a los códigos funcionales, las principales subfunciones corresponden a:

	%2005	% 2004	% 2003
Urbanismo y arquitectura	15,3	17,7	17,6
Administración General de la entidad	9,5	9,0	8,6
Pensiones y otras prestaciones económicas similares	6,9	7,1	6,6
Promoción y difusión deportiva	6,3	7,0	9,4
Saneamiento, abastecimiento y distribución de aguas	6,9	6,4	7,1
Promoción y difusión de la cultura	4,7	4,9	4,2
Seguridad y Policía Local	5,0	4,6	4,5
Otras actividades de esparcimiento y tiempo libre	3,9	3,8	3,4
Recogida, tratamiento y eliminación de basuras	3,5	3,6	2,6
Carga financiera	3,8	3,5	5,0
Subtotal	65,80	67,60	69,00





La evolución en los últimos años se presenta a continuación:

	2005	2004	2003	2002
Gastos				
Corrientes %	62,3	60,1	56,2	58,0
Capital %	37,7	39,9	43,8	42,0
Ingresos				
Corrientes %	67,2	68,1	68,9	66,4
Capital %	32,8	31,9	31,1	33,6

Entre los años 2002 y 2005 se observa que los gastos corrientes presentan un peso superior al de los años anteriores y, por consiguiente, los gastos de capital tienen un peso menor. Por su parte, en ingresos los corrientes presentan un porcentaje ligeramente inferior al del ejercicio anterior, pero superior al del ejercicio 2002.

Si analizamos los ingresos según su procedencia, hay una cierta estabilidad en su composición, aunque hay que señalar el incremento de los patrimoniales en 2005 respecto al año anterior, siendo los más importantes las transferencias, como se desprende del cuadro siguiente:

Procedencia de los ingresos	(porcentaje)			
	2005	2004	2003	2002
Ingresos Tributarios (1+2+3)	34	35	33	32
Transferencias (4 y 7)	45	49	49	49
Financieras (8+9)	4	8	8	4
Patrimoniales (5+6)	17	9	10	15
Total	100	100	100	100

En el cuadro siguiente podemos ver la evolución de los gastos e ingresos corrientes y de los ingresos tributarios en el periodo 2001 a 2004:

	2005	% Var. 2005/04	% Var. 2005/02	2004	% Var. 2004/03	2003	% Var. 2003/02	2002
Gastos corrientes (1 al 4)	476.520.646	9,4	27,1	435.553.722	7,0	407.227.778	8,6	374.884.116
Gastos corrientes por habitante	804	7,7	21,5	746	5,8	705	6,6	662
Ingresos corrientes (1 al 5)	553.807.921	8,0	21,6	512.763.184	7,9	475.238.266	4,4	455.337.019
Ingresos corrientes por habitante	934	6,4	16,1	878	6,7	823	2,4	804
Ingresos tributarios (1+2+3)	280.510.662	7,1	27,1	261.699.516	11,1	235.630.848	6,8	220.699.217
Ingr. tribut. (1+2+3) por habitante	473	5,5	21,2	448	9,8	408	4,7	390
Población referencia	592.974			584.071		577.500		566.487

Observamos que en este periodo, en el que la población crece un 4,7 por ciento:

- Los gastos corrientes crecen un 27,1 por ciento, que se reduce al 21,5 por ciento si lo analizamos por habitante.
- Los ingresos corrientes han tenido un incremento del 21,6 por ciento, que es del 16,1 por ciento si los medimos por habitante.
- Los ingresos tributarios aumentan el 27,1 por ciento, que queda en el 21,2 por ciento si lo medimos por habitante.





La evolución de la deuda en los últimos años ha sido:

	2005	2004	2003	2002
Deuda total (en millones de euros)	224	219	192	173
Deuda/habitante (en euros)	380	374	332	306

Como se desprende de estos datos, la deuda entre 2002 y 2005 ha sufrido un incremento del 29 por ciento, aunque la deuda por habitante sólo lo ha hecho en un 24 por ciento.

En la segunda parte del anexo se incluyen los datos individuales de cada municipio y, previamente, unos indicadores medios del conjunto de los ayuntamientos, así como para cada uno de los ocho estratos de población (desde 500 habitantes hasta los mayores de 50.000), de forma que cada entidad puede compararse tanto con la media de Navarra como con la media de su estrato.

Siguiendo la recomendación de la Cámara de Comptos del año anterior, se presentan también los datos de la liquidación de impuestos por habitante y se incluyen para cada entidad los indicadores de cuatro años, lo que facilita las comparaciones

Informe que se emite a propuesta del auditor D. Jesús Muruzábal Lerga, responsable de la realización de este trabajo, una vez cumplimentados los trámites previstos por la normativa vigente.

Pamplona a 10 de marzo de 2008
El presidente, Luis Muñoz Garde



Apéndice 1.
Situación financiera del
Sector público local
de Navarra, año 2005

**SITUACIÓN FINANCIERA
DEL SECTOR PÚBLICO LOCAL
DE NAVARRA**

AÑO 2005

AGOSTO 2007

ÍNDICE

Introducción.....	5
1. Información disponible para la realización del informe.....	5
1.1. Municipios	5
1.2. Mancomunidades y Agrupaciones	6
1.3. Concejos.....	6
1.4. Información disponible en informes anteriores.....	7
1.5. Tratamiento de los datos	7
2. Situación financiera del sector público local de Navarra en 2005	9
2.1. Análisis de los ingresos. Ejecución del presupuesto de ingresos	9
2.2. Análisis de los gastos. Ejecución del Presupuesto de gastos.....	11
2.3. Análisis conjunto de ingresos y gastos.....	14
Resultado presupuestario	14
Ahorro bruto y Ahorro neto	15
Remanente de Tesorería.....	16
2.4. Análisis de la deuda viva 31- 12- 05	17
2.5. Conclusiones. Situación financiera sector público local 2005.....	18
3. Evolución del Sector Público Local.....	19
3.1. Comparación con el ejercicio 2004.....	19
3.2. Evolución desde el año 2002	22
3.3 Evolución de la deuda viva	24
3.4 Conclusiones evolución sector público local.	25
4. Municipios y Concejos 2005.	26
4.1. Análisis de los ingresos. Ejecución del presupuesto de ingresos.	26
4.2. Análisis de los gastos. Ejecución del presupuesto de gastos.....	27
4.3 Municipios por tramos de población.....	29
4.4 Comparación con el ejercicio 2004. Indicadores más significativos.....	31
4.5 Evolución 2002 -2005.....	32
4.6. Deuda viva Municipios y Concejos.	35
4.7. Conclusiones. Municipios y Concejos.	35
5. Mancomunidades y Agrupaciones Tradicionales 2005	36
5.1. Análisis de los ingresos. Ejecución del presupuesto de ingresos	36
5.2. Análisis de los gastos. Ejecución del presupuesto de gastos.....	37
5.3. Evolución 2002 -2005.....	39
5.4. Deuda viva de las Mancomunidades y Agrupaciones tradicionales	40
Anexo 1. Liquidación del presupuesto de los Ayuntamientos y Concejos < 5.000 habitantes	41
Anexo 2. Liquidación del presupuesto de los Ayuntamientos y Concejos entre 5.001 y 50.000 habitantes.....	42
Anexo 3. Liquidación del presupuesto de los Ayuntamientos > 50.000 habitantes (Pamplona)	43
Anexo 4. Relación de indicadores utilizados.....	45

Introducción

El informe de la situación financiera del sector público local del ejercicio 2005 se estructura en dos partes. En la primera parte se analiza el ejercicio presupuestario 2005 del total del sector público local y se compara con la ejecución de ejercicios anteriores. En la segunda parte se presentan datos individualizados para cada uno de los ayuntamientos de Navarra.

1. Información disponible para la realización del informe

Para la realización de este informe se toma la información de las Cuentas Generales y las Liquidaciones de los Presupuestos debidamente aprobados, presentados por las Entidades Locales ante el Departamento de Administración Local. Respecto a la variable población se toma la oficial para cada ejercicio, según la revisión padronal del Instituto Nacional de Estadística para los Municipios, y según la cifra oficial de población aprobada por Orden Foral del Consejero de Economía y Hacienda para los Concejos.

1.1. Municipios

La información disponible sobre la ejecución de los presupuestos de 2005 de los Municipios de Navarra en el momento de elaborar el presente estudio se refiere a 269 de los 272 existentes, el 98,9 por ciento del total, que representan el 99,9 por ciento de la población de Navarra.

Posteriormente a la realización de este informe el Municipio de Eslava ha presentado el expediente de la cuenta general única. A continuación se incluye la relación de Municipios que no la han presentado:

Municipios sin expediente de ejecución del año 2005 a la fecha de emisión de este informe.

Municipio	Población 2005	2005	2004	2003
Javier	77	No	Sí	Sí
Yesa	263	No	Sí	Sí
total	340			

La información correspondiente a la ejecución presupuestaria de organismos autónomos y patronatos dependientes de los Municipios se agrupa sin consolidar con la del Ayuntamiento del que dependen. En el ejercicio 2005 se ha incrementado notablemente la remisión de la información de los organismos autónomos disponiendo del 100 por ciento de los mismos.

1.2. Mancomunidades y Agrupaciones

La información relativa a la ejecución de los presupuestos 2005 de Mancomunidades y agrupaciones se refiere al 97 por ciento de entidades con actividad. En la información que se presenta en este informe no se incluye la de las Sociedades dependientes de las Mancomunidades.

A continuación se incluye la relación de Mancomunidades y agrupaciones que no han remitido sus cuentas.

Junta del Valle de Aezkoa

Mancomunidad de Servicios Sociales -Auñamendi-

Las siguientes Entidades han remitido certificado de no mantener actividad durante el ejercicio 2005:

Mancomunidad Electrificación Urraúl Bajo y Lónguida

Mancomunidad de Personal de Ezcabarte-Oláibar

Mancomunidad de Personal de Cirauqui-Mañeru

Mancomunidad de Personal de Aberin-Arellano-Morentin

Mancomunidad industrial de Santesteban

Además tampoco se han recibido los expedientes de las siguientes entidades de las que no consta que mantengan actividad en 2005.

Mancomunidad de Aguas del Río Linares

Mancomunidad Distribuidora de Energía Eléctrica Betolegui-Remendía

Unión de Aralar

1.3. Concejos

La información relativa a la ejecución de los presupuestos 2005 de Concejos se refiere al 94 por ciento de los Concejos que representan el 90 por ciento de la población de los mismos, cifra que continúa con la tendencia de los últimos ejercicios de incremento de los expedientes recibidos.

1.4. Información disponible en informes anteriores

El sistema de presentación telemática de los expedientes de presupuestos, liquidación y cuentas, sistema Idecal, que actualmente esta implantado en la generalidad de las Entidades Locales de Navarra, ha permitido agilizar los tramites de presentación de dichos expedientes así como reducir notablemente los plazos de revisión de los mismos, a la vez que se ha incrementado de forma considerable la calidad de los expedientes presentados y su adecuación a la normativa.

A su vez desde el Departamento de Administración Local se realizan numerosas gestiones para lograr la efectiva remisión de los expedientes, alcanzando, pese a la atomización de nuestro sector local, un alto porcentaje de presentación de expedientes, que ha ido mejorando en los últimos ejercicios aun con la mayor exigencia aplicada en cuanto a la composición y contenido de los mismos para ser considerados como expedientes válidos.

En la tabla siguiente se muestra la evolución de expedientes de liquidación/cuentas disponibles a la fecha correspondiente de la elaboración del informe del sector local del ejercicio 2005.

Número de expedientes disponibles para la elaboración de cada informe

	2005	2004	2003	2002	2001
Municipios	269	269	264	248	251
Mancomunidades y Agrup.	71	65	60	58	55
Concejos	336	333	304	288	301

Nota: En el ejercicio 2005 existen 4 concejos menos al haberse extinguido durante el año 2004.

Actualmente se continúan realizando gestiones para obtener los expedientes de años anteriores por lo que actualmente se dispone de un número más elevado de expedientes que lo recogido en la tabla anterior.

1.5. Tratamiento de los datos

El presente informe pretende analizar la situación económica y financiera del sector local en el ejercicio 2005, así como un análisis de la evolución de sus principales magnitudes económico-presupuestarias. La información relativa a dicho ejercicio es la que se obtiene directamente de agrupar sin consolidar la información disponible en los expedientes presentados.

Como ya se ha comentado, el éxito de la implantación del sistema de remisión de los expedientes en soporte telemático mediante el modelo Idecal y las gestiones que se realizan desde el

Departamento, suponen una entrada continua de expedientes de ejercicios anteriores de tal forma que la información disponible de ejercicios anteriores para la realización de este informe alcanza unos niveles similares a las del ejercicio 2004.

Con esta situación, para disponer de información homogénea referida a los expedientes de ejercicios anteriores, que permita un análisis de la evolución de los datos más real, se realizan las siguientes operaciones:

En el caso de los Municipios, se dispone para todos los ejercicios de un volumen de información de Ayuntamientos que representa prácticamente el 100 por cien de la población, por lo que se toma directamente la información disponible en los expedientes presentados de todos los ejercicios sin necesidad de relativizarlos.

En el caso de los Concejos para disponer de información homogénea, que permita un análisis de la evolución de los datos más real, se relativiza la información disponible de los ejercicios anteriores, al mismo porcentaje de población de la que se dispone expedientes en el año 2005 aplicándose el siguiente factor.

Factor de conversión de la información de años anteriores de los Concejos:

Porcentaje población de Concejos con expediente 2005 respecto a población total Concejos 2005 /
Porcentaje población de Concejos con expediente 200x respecto a población total Concejos 200x

Por último en el caso de Mancomunidades y Agrupaciones no puede establecerse una relación significativa entre la variable población y los gastos e ingresos, puesto que cada Mancomunidad tiene competencias muy diversas y por tanto un nivel de gasto muy distinto, independientemente de la población de los Municipios mancomunados. Por consiguiente se eliminan de los datos de los años anteriores las Mancomunidades de las que no se dispone información en 2005, refiriéndose la información del 2004 a las mismas Mancomunidades que el año 2005.

2. Situación financiera del sector público local de Navarra en 2005

Teniendo en cuenta las limitaciones de la información analizada, de acuerdo al apartado anterior, se realizan los análisis siguientes:

2.1. Análisis de los ingresos. Ejecución del presupuesto de ingresos

Las previsiones definitivas de ingresos del sector público local de Navarra en 2005, que incluyen las correspondientes modificaciones presupuestarias y constituyen una estimación de los derechos que se preveían obtener por el conjunto de las entidades locales en ese año, ascienden a 1.167.078.747 euros. Del importe máximo previsto se ha ejecutado durante el ejercicio un 71 por ciento con un volumen total de 824.713.582 euros.

Ejecución presupuesto de ingresos (en euros)

Capítulo	Previsiones definitivas	% ejecución	Derechos reconocidos	Estructura porcentaje	Cobrado	% cobros
1. Impuestos directos	129.354.156,35	101,9%	131.753.281,62	16,0%	119.993.615,48	91,1%
2. Impuestos indirectos	42.799.946,67	99,3%	42.509.261,70	5,2%	35.540.643,59	83,6%
3. Tasas y otros ingresos	102.577.003,00	103,6%	106.248.118,44	12,9%	94.202.168,31	88,7%
4. Transferencias corrientes	238.196.380,14	99,3%	236.549.979,72	28,7%	224.428.707,83	94,9%
5. Ingresos patrimoniales	41.559.576,37	88,4%	36.747.280,13	4,5%	29.867.500,35	81,3%
Ingresos corrientes	554.487.062,53	99,9%	553.807.921,61	67,2%	504.032.635,56	91,0%
6. Enajenación inversión real	118.114.744,71	87,0%	102.720.346,73	12,5%	94.132.834,35	91,6%
7. Transferencias de capital	309.985.274,26	44,4%	137.697.486,17	16,7%	101.871.844,22	74,0%
8. Variación activos financieros	67.745.676,53	10,3%	7.011.374,00	0,9%	6.438.187,25	91,8%
9. Variación pasivos financieros	116.745.989,20	20,1%	23.476.454,10	2,8%	22.595.190,99	96,2%
Ingresos de capital	612.591.684,70	44,2%	270.905.661,00	32,8%	225.038.056,81	83,1%
Total Ingresos	1.167.078.747,23	70,7%	824.713.582,61	100,0%	729.070.692,37	88,4%

Los ingresos corrientes se ejecutan casi al cien por cien, destacando las tasas y los impuestos directos con un nivel de ejecución superior a las previsiones definitivas. A su vez la ejecución de los ingresos en el capítulo 4 y 5 también se acerca a las previsiones definitivas, lo que es síntoma de una correcta presupuestación de ingresos pareja a la realidad y a su vez de una correcta gestión.

La ejecución en ingresos de capital y financieros son, como viene siendo habitual, muy bajas con un nivel global del 44 por ciento. Estos ingresos van unidos a la ejecución de inversiones al ser su fuente de financiación y se ven directamente influidas por el nivel de ejecución del gasto. Dentro de los capítulos de ingresos de capital hay que destacar la ejecución de los ingresos por enajenación de inversiones con un 87 por ciento, mientras que el resto de capítulos de capital, 7, 8 y 9 mantienen un nivel de ejecución muy bajo similar a los ejercicios anteriores. Respecto a la baja ejecución del capítulo 8 de ingresos esta se produce debido a las modificaciones presupuestarias financiadas con Remanente de Tesorería que posteriormente no tienen ejecución, y que en este ejercicio alcanzan la cifra de 63.432.000 euros, lo que influye en el nivel global de ejecución de ingresos.

Analizando los derechos reconocidos netos, que muestran la cifra más relevante de la ejecución de los ingresos, en el año 2005 ascienden a 824.713.582,61 euros lo que supone un ingreso por habitante de 1.391 euros.

Analizando la estructura de los derechos reconocidos netos de acuerdo con la clasificación económica se aprecia que los ingresos por operaciones corrientes, capítulos del 1 al 5, suponen el 67 por ciento del total de los ingresos. Dentro de las operaciones corrientes, los ingresos tributarios, capítulos 1 a 3, suponen el 34 por ciento de los ingresos totales, las transferencias corrientes recibidas, alcanzan el 29 por ciento y los ingresos patrimoniales un 4 por ciento. Los ingresos de operaciones de capital, capítulos 6 y 7 representan un 29 por ciento destacando los ingresos por transferencias de capital. Remarcar que la dependencia de transferencias, expresada como el peso de la suma de las corrientes y de capital sobre el total de ingresos, se sitúa en el 45 de los ingresos totales. Por último los ingresos de operaciones financieras, venta de activos y el incremento del endeudamiento tienen un peso del 4 por ciento.

Por otro lado se han cobrado el 88 por ciento de los derechos liquidados pero con unos valores bastante dispares por capítulo económico. Son las transferencias de capital las que tienen el porcentaje de cobros más bajo con el 74 por ciento mientras que en transferencias corrientes y en ingresos por pasivos financieros se ha recaudado el 95 y 96 por ciento de lo liquidado respectivamente.

2.2. Análisis de los gastos. Ejecución del Presupuesto de gastos

Los créditos definitivos en 2005, que incluyen las modificaciones presupuestarias y determinan la cantidad máxima que puede disponer de gasto el sector público local de Navarra, se elevan a 1.161.838.745 euros, cifra inferior a las previsiones definitivas de ingresos.

Se ha ejecutado el 66 por ciento del límite de gastos, y dentro de este nivel de ejecución global se producen importantes diferencias según el capítulo de gasto, resultando unas obligaciones reconocidas, que muestran el gasto final realmente realizado, por importe de 765.148.417 euros con un gasto por habitante de 1.290 euros.

Ejecución presupuesto de gastos (en euros)

Capítulo	Créditos definitivos	% ejecución	Obligaciones reconocidas	Estructura porcentaje	Pagado	% pagos
1. Remuneraciones del personal	220.088.303,08	95,8%	210.841.572,75	27,6%	207.622.054,43	98,5%
2. Compra bienes corrtes. y serv.	218.402.096,95	90,4%	197.382.619,35	25,8%	167.378.747,96	84,8%
3. Intereses	8.468.419,52	70,6%	5.979.922,46	0,8%	5.735.714,63	95,9%
4. Transferencias corrientes	66.638.238,66	93,5%	62.316.531,47	8,1%	51.401.887,08	82,5%
Gastos corrientes	513.597.058,21	92,8%	476.520.646,03	62,3%	432.138.404,10	90,7%
6. Inversiones reales	583.192.848,20	41,5%	242.027.955,28	31,6%	188.158.269,98	77,7%
7. Transferencias de capital	31.179.225,93	49,7%	15.503.038,21	2,0%	9.963.497,28	64,3%
8. Variación activos financieros	11.152.879,55	69,5%	7.750.074,54	1,0%	7.730.074,54	99,7%
9. Variación pasivos financieros	22.716.732,74	102,8%	23.346.703,69	3,1%	22.535.154,38	96,5%
Gastos de capital	648.241.686,42	44,5%	288.627.771,72	37,7%	228.386.996,18	3,38
Total Gastos	1.161.838.744,63	65,9%	765.148.417,75	100,0%	660.525.400,28	4,29

Se aprecia una baja ejecución de las inversiones y de las transferencias de capital, con un 41 y 50 por ciento del límite de gasto respectivamente, lo que motiva a su vez la baja ejecución, anteriormente comentada, en los capítulos 7, 8 y 9 de ingresos.

Los gastos corrientes centralizan el 62 por ciento del gasto total. Dentro de éstos la mayor parte se destina a personal y a gastos corrientes en bienes y servicios, destacando que el peso del gasto destinado al pago de intereses no alcanza el 1 por ciento. Las operaciones de capital, es decir el gasto en inversión y transferencias de esta naturaleza, representan el 34 por ciento localizándose mayoritariamente en inversiones de las propias Entidades Locales. El gasto en operaciones financieras

supone el 4 por ciento y de éste un 3 corresponde a amortización de deuda y un 1 por compra de activos financieros.

El cuadro siguiente presenta la información del gasto reconocido en 2005 por el sector público local de Navarra, en este caso clasificado de acuerdo al destino del mismo, utilizando para ello la clasificación funcional, ordenándolos de mayor a menor importe.

Ejecución funcional

Código Funcional	Descripción	Porcentaje s/total 2005	Subtotal 2005	Total ejecutado 2005
43	Vivienda y Urbanismo	20,5%		157.101.430,10
430	Administración General	0,6%	4.246.192,04	
431	Vivienda	3,0%	22.602.362,52	
432	Urbanismo y arquitectura	15,3%	117.034.442,79	
433	Alumbrado público	1,7%	13.218.432,75	
45	Cultura y Deporte	15,1%		115.684.041,05
450	Administración General	0,2%	1.780.467,98	
451	Promoción y difusión de la cultura	4,7%	35.665.215,37	
452	Promoción y difusión deportiva	6,3%	48.147.287,88	
453	Otras actividades de esparcimiento y tiempo libre	3,9%	30.091.069,82	
44	Bienestar comunitario	13,7%		105.085.208,33
440	Administración General	0,1%	1.112.907,73	
441	Saneamiento, abastecimiento y distribución de aguas	6,9%	52.528.757,52	
442	Recogida, tratamiento y eliminación de basuras	3,5%	27.147.079,13	
443	Cementerios y servicios funerarios	0,5%	3.847.658,20	
444	Limpieza viaria	1,3%	9.951.905,70	
445	Oficina municipal de información al consumidor	0,0%	153.349,98	
446	Transporte público	1,0%	7.407.396,54	
447	Protección y mejora del medio ambiente, y de ríos	0,4%	2.936.153,53	
31	Seguridad y protección social	12,2%		93.554.614,10
310	Administración General	0,2%	1.235.375,76	
311	Servicio Social de Base	2,2%	16.835.895,87	
312	Residencia de Ancianos, apartamentos tutelados y asimilados	1,5%	11.452.596,46	
313	Acción social	1,5%	11.174.906,63	
314	Pensiones y otras prestaciones económicas similares	6,9%	52.855.839,38	
12	Administración General de la entidad	9,5%		72.768.839,07
42	Educación	7,4%		56.803.039,17
22	Seguridad y protección civil	5,0%		38.298.779,03
01	Carga y administración financiera	3,8%		29.245.908,89
80	Organismos Autónomos	1,5%		11.362.581,28
32	Promoción social	1,5%		11.292.010,43
61	Regulación económica	1,4%		11.027.741,27
11	Órganos de gobierno	1,2%		8.957.465,16
46	Otros servicios comunitarios y sociales	1,1%		8.232.159,98
41	Sanidad	0,9%		7.215.372,12
53	Infraestructura básica agropecuaria	0,9%		7.056.087,55
51	Infraestructuras básicas y transportes	0,9%		6.592.336,89
58	Bienes y aprovechamientos comunales	0,8%		6.488.934,09
95	Transferencias a otros Entes Locales	0,6%		4.427.516,97

75	Turismo	0,6%	4.407.528,17
56	Infraestructura básica del Sector Industrial	0,3%	2.608.485,74
72	Industria	0,3%	2.005.204,72
73	Energía	0,1%	1.103.373,16
94	Transferencias a Municipios	0,1%	693.540,47
62	Regulación Comercial	0,1%	673.946,47
57	Infraestructura básica del Sector Servicios	0,1%	643.733,59
77	Acciones Intersectoriales	0,1%	550.238,61
76	Comercio y otros servicios	0,1%	509.147,81
71	Agricultura, ganadería y pesca	0,0%	347.065,60
52	Comunicaciones	0,0%	248.810,54
55	Información básica y estadística	0,0%	138.960,38
54	Investigación científica, técnica y aplicada	0,0%	15.835,49
91	Transferencias al Estado	0,0%	5.124,33
92	Transferencias a la Comunidad Foral de Navarra	0,0%	2.215,37
74	Minería	0,0%	1.141,82
Total general			765.148.417,75

Analizando los destinos del gasto, un 20 por ciento del gasto del sector público local se destina a Vivienda y Urbanismo, donde destaca como componente más significativo la subfunción gastos de urbanismo y arquitectura que absorbe el 15 por ciento del gasto total del sector.

A cultura, deporte y otras actividades de esparcimiento se destina el 15 por ciento del gasto reconocido por el sector.

El 14 por ciento de los gastos se dedican a la función bienestar comunitario que comprenden los gastos relativos a actuaciones y servicios cuya finalidad es la mejora de la calidad de vida en general. Dentro de esta función destaca el gasto en saneamiento, abastecimiento y distribución de aguas y el de recogida, tratamiento y eliminación de basuras.

Las actividades de seguridad y protección social absorben el 12 por ciento del gasto total.

2.3. Análisis conjunto de ingresos y gastos

Resultado presupuestario

Considerando conjuntamente la ejecución de ingresos y gastos se obtiene el resultado presupuestario, que pone de manifiesto en qué medida los recursos presupuestarios del año han sido suficientes para financiar los gastos presupuestarios del ejercicio. En el ejercicio 2005 se ha cerrado con superávit ya que los ingresos presupuestarios han superado a los gastos presupuestarios en 59.565.165 euros.

Resultado presupuestario del sector público local 2005.

	Total
(+) Derechos reconocidos netos 1 a 7	794.225.754,51
(-) Obligaciones reconocidas netas 1 a7	734.051.639,52
(1) Resultado Presupuestario No Financiero	60.174.114,99
(+) Derechos reconocidos netos 8 y 9	30.487.828,10
(-) Obligaciones reconocidas netas 8 y 9	31.096.778,23
(2) Resultado Presupuestario Financiero	-608.950,13
(1+2) RESULTADO PRESUPUESTARIO	59.565.164,86
(-) Desviación financiación positiva	86.452.362,53
(+) Desviación financiación negativa	42.488.555,78
(+) Gastos financiados con remanente tesorería	21.349.156,56
(3) AJUSTES	-22.614.650,19
(1+2+3) RESULTADO PRESUPUESTARIO AJUSTADO	36.950.514,67

El resultado presupuestario se obtiene de agregar el resultado no financiero, obtenido de la comparación entre los ingresos y gastos reconocidos de los capítulos 1 a 7, y el resultado financiero resultante de comparar los ingresos y gastos de activos y pasivos financieros. En el ejercicio 2005 se ha obtenido un superávit presupuestario no financiero de 60.174.115 euros mientras que el resultado financiero ha sido negativo por 608.950 euros habiéndose dedicado más recursos a la amortización de deudas y compra de activos que los ingresos obtenidos de nuevas deudas y ventas de activos financieros.

Para obtener el resultado presupuestario ajustado, hay que eliminar el importe de las obligaciones que se han financiado con remanente de tesorería, ya que supone el consumo de recursos generados por el sector local en ejercicios anteriores, y ajustar las desviaciones de financiación del año

derivadas de gastos con financiación afectada, ya sea eliminando los ingresos reconocidos en este ejercicio cuyo gasto afecto no se ha materializado en el ejercicio o aumentando por los ingresos pendientes de reconocer que financian gastos realizados en este ejercicio.

Así en el ejercicio 2005 se produjo un superávit presupuestario ajustado de 36.950.515 euros.

Ahorro bruto y Ahorro neto

Tomando las obligaciones reconocidas netas de los capítulos de gasto 1, 2 y 4 y los derechos reconocidos netos corrientes, su comparación permite mostrar la capacidad del sector público local en el ejercicio para cubrir sus gastos de funcionamiento con sus ingresos corrientes, y con el sobrante hacer frente a la carga financiera derivada de su endeudamiento.

En el ejercicio 2005 el sector público local de Navarra obtiene un ahorro bruto de 83.267.198 euros y un ahorro neto, descontando la carga financiera por intereses y amortización de su deuda, de 53.940.572 euros. Este importe mide la capacidad generada en el ejercicio para hacer frente a la financiación de nuevas inversiones con sus ingresos corrientes.

	2005
+ Ingresos Corrientes (1 a 5)	553.807.921,61
- Gastos Funcionamiento (1+2+4)	470.540.723,57
Ahorro Bruto	83.267.198,04
- Carga Financiera (3+9)	29.326.626,15
Ahorro Neto	53.940.571,89
Nivel endeudamiento	5,3%
Límite de endeudamiento	15,0%
Capacidad de endeudamiento	9,7%

El sector mantiene un bajo nivel de endeudamiento del 5 por ciento de sus ingresos corrientes, mientras que su límite de endeudamiento se sitúa en el 15 por ciento y en consecuencia la capacidad de endeudamiento se sitúa en el 10 por ciento de sus ingresos corrientes, es decir, el sector público local genera un ahorro neto suficiente para afrontar carga financiera nueva igual al 10 por ciento de sus ingresos corrientes, mientras que el endeudamiento actual supone una carga financiera del 5 por ciento de los mismos.

Remanente de Tesorería

El remanente de tesorería representa la situación de financiación acumulada a 31 de diciembre de 2005. En la tabla siguiente se detallan los componentes que integran el remanente de tesorería total del sector público local, que se obtiene de la suma de los derechos pendientes de cobro del ejercicio 2005 y anteriores, más los fondos líquidos de tesorería, más las desviaciones de financiación acumuladas negativas del total de años, menos las obligaciones reconocidas netas y pendientes de pago del ejercicio 2005 y anteriores. Los derechos y obligaciones antes indicados podrán tener su origen tanto en operaciones presupuestarias como en operaciones extrapresupuestarias.

Remanente de Tesorería

	Total Entidades Locales
(+) Presupuesto Ingresos Ejercicio Corriente	95.191.938,42
(+) Presupuesto Ingresos Ejercicios Cerrados	51.153.157,89
(+) Ingresos Extrapresupuestarios	39.048.378,55
(+) Reintegro Gastos (C. general)	126.990,31
(-) Derechos Dificil Recaudación	33.876.112,34
(-) Cobros Pendientes Aplicación (C. general)	650.684,12
(1) DERECHOS PENDIENTES DE COBRO	150.993.668,71
(+) Presupuesto Gastos Ejercicio Corriente	104.533.976,88
(+) Presupuesto Gastos Ejercicios Cerrados	9.100.298,23
(+) Gastos Extrapresupuestarios	37.652.666,02
(+) Devoluciones Ingresos (C. general)	385.015,91
(-) Pagos Pendientes Aplicación (C. general)	239.199,95
(2) OBLIGACIONES PENDIENTES DE PAGO	151.432.757,09
(3) FONDOS LÍQUIDOS TESORERÍA	227.802.916,39
(4) DESVIACIONES FINANCIACIÓN ACUMULADAS NEGATIVAS	20.877.114,37
(1-2+3+4) REMANENTE TESORERÍA TOTAL	248.240.942,38
(+) RT Gastos Financiación Afectada	57.770.905,51
(+) RT Recursos Afectos	78.166.198,74
(+) RT Gastos Generales	112.303.838,13

A finales del ejercicio 2005 las Entidades Locales de Navarra presentan unos derechos pendientes de cobro de 150.993.669 euros, al haber descontado 33.876.112 euros, aplicando el principio de prudencia, por considerarlos de difícil recaudación. Las obligaciones pendientes de pago son ligeramente superiores con un importe de 151.432.757 euros.

En fondos líquidos de tesorería se recogen los saldos disponibles en cajas de efectivo y cuentas bancarias de las Entidades Locales que a 31 de diciembre de 2005 ascienden a 227.802.916 euros.

Las desviaciones de financiación acumuladas negativas, que corresponden a ingresos ciertos pendientes de reconocer del conjunto de ejercicios sobre gastos ya realizados, ascienden a 31 de diciembre de 2005 a 20.877.114 euros.

Como resultado de las cifras anteriores, el remanente de tesorería total del ejercicio 2005 se eleva a 248.240.942 euros, el cual se desglosa a su vez en tres:

- Remanente de tesorería por la existencia de gastos con financiación afectada por importe de 57.770.905 euros. Proviene de ingresos reconocidos acumulados reservados para financiar gastos ya determinados pendientes de realizar.

- Remanente de tesorería por la existencia de recursos afectados por importe de 78.166.199 euros. Proviene de ingresos reconocidos acumulados reservados para financiar gastos pendientes de determinar.

- Remanente de tesorería para gastos generales por importe de 112.303.838 euros. Constituye un recurso de libre disposición para financiar cualquier tipo de gasto.

2.4. Análisis de la deuda viva 31- 12- 05

La deuda viva a 31 de diciembre de 2005 de las Entidades Locales de Navarra asciende a 223.666.623 euros, con un importe de 380 euros por habitante.

El tipo medio de interés se sitúa en el 2,78 y los préstamos vivos se concertaron a un plazo medio de 17 años y tienen un plazo de vencimiento medio pendiente de 14 años.

Deuda viva 31-12-2005

	Total deuda	Administración pública	Entidad financiera
Importe Deuda Viva	223.666.623,39	16.167.205,36	207.499.418,03
Tipo Interés Medio	2,78	2,11	2,84
Plazo Amortización Concertado Medio	17,04	18,83	16,90
Plazo Vencimiento Pendiente Medio	14,01	10,05	14,32
Población de referencia *	587.850		

* Entidades con expedientes de Cuentas.

Si estudiamos la tipología del agente prestamista la mayor parte de las deudas, el 93 por ciento se concertan con entidades financieras y el 7 con entidades publicas. Las características de la deuda varían dependiendo de si el prestamista es una administración pública o una entidad financiera.

Las deudas con el Gobierno de Navarra tienen un interés medio menor, el 2,11, frente al 2,8 de las deudas con entidades financieras, un plazo de concertación mayor, 19 años frente a 17 años y en general son deudas de más antigüedad en su concertación pero con un plazo de vencimiento menor.

Como se ha comentado en el apartado anterior esta deuda supone una carga financiera, suma de intereses más amortizaciones del 5 por ciento de los ingresos corrientes, mientras que la capacidad financiera se sitúa en el 15 por ciento, por lo que el sector muestra un amplio margen para hacer frente a su nivel de endeudamiento actual.

2.5. Conclusiones. Situación financiera sector público local 2005.

La situación financiera del sector público local de Navarra muestra una liquidación positiva de sus cuentas agrupadas en 2005 con un superávit presupuestario ajustado de 36.950.515 euros.

En 2005 se ha obtenido, un ahorro neto positivo de 53.940.572 euros con el que financiar nuevas inversiones, y mantiene un nivel de endeudamiento de 5 por ciento de los ingresos corrientes, con un volumen total de deuda viva de 223.666.623 euros y una capacidad de endeudamiento adicional del 10 por ciento de los ingresos corrientes.

El sector público local dispone a 31 de diciembre de 2005 de un remanente de tesorería positivo de 248.240.942 euros de los cuales 112.303.838 son para gastos generales.

En resumen, el sector público local de Navarra presenta una situación global muy favorable, con superávit presupuestario de el ejercicio 2005 significativo, unos ingresos corrientes que permiten cubrir los gastos de funcionamiento y la carga financiera derivada del endeudamiento, la cual además únicamente supone el cinco por ciento de sus ingresos corrientes, y una importante capacidad de financiación mediante los recursos propios generados acumulados que vienen recogidos en el remanente de tesorería para gastos generales

3. Evolución del Sector Público Local

En el presente apartado se analiza la evolución de la situación económico-financiera del sector en los últimos ejercicios.

3.1. Comparación con el ejercicio 2004

En general se puede afirmar que la situación del sector público local mejora respecto del año anterior ya que en términos generales el ingreso experimenta un aumento del 9 por ciento mientras que el gasto se incrementa en un 5 por ciento. Como consecuencia de esta ejecución el resultado presupuestario aumenta un 117 por ciento.

Ejecución presupuesto (en euros)

INGRESOS	2005	% 2005	2004	%2004	% Var
ECONÓMICA: COMO SE FINANCIAN LOS GASTOS					
Ingresos Tributarios (1+2+3)	280.510.661,8	34,0	262.744.816,0	34,8	6,8
Transferencias y otros ing capital (4+ 7)	374.247.465,9	45,4	366.078.043,3	48,4	2,2
Ingresos patrimoniales (5+6)	139.467.626,9	16,9	70.450.165,5	9,3	98,0
Operaciones financieras (8+9)	30.487.828,1	3,7	56.774.766,9	7,5	-46,3
Total ingresos	824.713.582,6	100,0	756.047.791,6	100,0	9,1
GASTOS	2005	% 2005	2004	%2004	% Var
ORGÁNICA: QUIÉN GASTA					
Ayuntamientos	661.977.868,8	86,5	626.856.565,6	86,0	5,6
Concejos	20.219.675,4	2,6	21.215.362,0	2,9	-4,7
Mancomunidades	82.950.873,5	10,8	80.513.984,2	11,1	3,0
Total Gastos	765.148.417,8	100,0	728.585.911,7	100,0	5,0
ECONÓMICA: A) CÓMO SE GASTA					
1 Gastos de Personal	210.841.572,8	27,6	198.250.935,7	27,2	6,4
2 Gastos en Bienes Corrientes y Servicios	197.382.619,4	25,8	179.612.754,2	24,7	9,9
3 Gastos Financieros	5.979.922,5	0,8	5.354.679,1	0,7	11,7
4 Transferencias Corrientes	62.316.531,5	8,1	55.100.960,3	7,6	13,1
6 Inversiones Reales	242.027.955,3	31,6	244.267.673,5	33,5	-0,9
7 Transferencias de Capital	15.503.038,2	2,0	13.086.202,7	1,8	18,5
8 Activos Financieros	7.750.074,5	1,0	12.328.129,0	1,7	-37,1
9 Pasivos Financieros	23.346.703,7	3,1	20.584.577,2	2,8	13,4
Total Gastos	765.148.417,8	100,0	728.585.911,7	100,0	5,0
ECONÓMICA: EN QUÉ SE GASTA					
Gastos funcionamiento (1+2+4)	470.540.723,6	61,5	432.964.650,2	59,4	8,7
Inversiones (6+7)	257.530.993,5	33,7	257.353.876,2	35,3	0,1
Operaciones financieras (3+8+9)	37.076.700,7	4,8	38.267.385,3	5,3	-3,1
ANÁLISIS CONJUNTO	2005	% 2005	2004	%2004	% Var
Resultado Presupuestario sin Ajustar	59.565.164,9		27.461.879,9		116,9
Ahorro Bruto	83.267.198,0		82.834.770,5		0,5
Ahorro Neto	53.940.571,9		56.895.514,2		-5,2

Centrando el análisis en como se financian los gastos se observa que el incremento total de los ingresos se obtiene de una evolución muy diversa por capítulos económicos, donde destaca el fuerte incremento de los ingresos patrimoniales, capítulos 5 y 6, que prácticamente duplican a los derechos reconocidos en el ejercicio 2004, debido fundamentalmente al incremento en la enajenación de inversiones reales. Por el contrario, los ingresos por operaciones financieras se reducen casi en un 50 por ciento que se localiza principalmente en la reducción de ingresos por nuevo endeudamiento. Por tanto se produce un desplazamiento en la financiación de los gastos de capital respecto al ejercicio 2004 desde el endeudamiento hacia la venta de inversiones.

Los ingresos tributarios muestran también un fuerte dinamismo con una tasa anual de crecimiento cercana al 7 por ciento, mientras que los ingresos por transferencias corrientes y de capital muestran un crecimiento más moderado con una tasa del 2 por ciento.

Como consecuencia de estas evoluciones, la estructura porcentual de los ingresos varía reduciéndose el peso de los ingresos por operaciones financieras y de las transferencias recibidas, si bien estas últimas suponen el 45 por ciento del total, e incrementando el peso de los ingresos patrimoniales.

Como ya se ha comentado, los gastos totales de 2005 aumentan un 5 por ciento respecto al ejercicio anterior mostrando un comportamiento diferenciado según el agente de gasto, pese a lo cual se mantiene una estructura de gasto similar. Así los Concejos muestran una disminución de su gasto como ya ocurría en el ejercicio anterior, aunque este ejercicio menos acentuada, con un descenso del 5 por ciento. Las Mancomunidades incrementan su gasto en un 3 por ciento y los Ayuntamientos lo hacen en un volumen del 6 por ciento.

Atendiendo a la naturaleza del gasto, –en qué se gasta–, observamos que el 61 por ciento se destina a gastos de funcionamiento, especialmente personal y compras; frente al 59 del ejercicio 2004, con un incremento del gasto del 9 por ciento. Las operaciones de inversión suponen el 34 por ciento, frente al 35 por ciento del año anterior y las operaciones financieras se mantienen en un 5 por ciento del volumen total de gasto.

Como consecuencia, pese a la evolución de los ingresos corrientes (suma de los capítulos de 1 a 5) que aumentan de forma considerable, más de un 7 por ciento, como los gastos de funcionamiento (suma de los capítulos 1, 2 y 4) muestran un crecimiento más acentuado cercano al 9 por ciento, se obtiene un Ahorro bruto similar al del ejercicio pasado. Si incluimos la carga financiera capítulos 3 y 9 del económico de gasto, debido al crecimiento del gasto en amortizaciones, el Ahorro neto disminuye el 5 por ciento respecto al año anterior cifrándose en 54 millones de euros.

A continuación se presenta el gasto por función comparado en porcentaje sobre el gasto total de cada ejercicio ordenado de mayor a menor peso relativo del gasto de 2005.

Código funcional	% Estructura 2005	% Estructura 2004
43 Vivienda y Urbanismo	20,5%	21,6%
45 Cultura y Deporte	15,1%	16,0%
44 Bienestar comunitario	13,7%	13,3%
31 Seguridad y protección social	12,2%	12,4%
12 Administración General de la entidad	9,5%	9,2%
42 Educación	7,4%	6,6%
22 Seguridad y protección civil	5,0%	4,9%
01 Carga y administración financiera	3,8%	3,5%
8 Organismos autónomos	1,5%	1,0%
32 Promoción social	1,5%	1,6%
61 Regulación económica	1,4%	1,6%
11 Órganos de gobierno	1,2%	1,2%
46 Otros servicios comunitarios y sociales	1,1%	1,0%
41 Sanidad	0,9%	0,9%
53 Infraestructura básica agropecuaria	0,9%	1,4%
51 Infraestructuras básicas y transportes	0,9%	0,7%
58 Bienes y aprovechamientos comunales	0,8%	0,9%
95 Transferencias a otros Entes Locales	0,6%	0,5%
75 Turismo	0,6%	0,4%
56 Infraestructura básica del Sector Industrial	0,3%	0,5%
72 Industria	0,3%	0,2%
73 Energía	0,1%	0,1%
94 Transferencias a Municipios	0,1%	0,1%
62 Regulación Comercial	0,1%	0,1%
57 Infraestructura básica del Sector Servicios	0,1%	0,0%
77 Acciones Intersectoriales	0,1%	0,0%
76 Comercio y otros servicios	0,1%	0,0%
71 Agricultura, ganadería y pesca	0,0%	0,1%
52 Comunicaciones	0,0%	0,1%
55 Información básica y estadística	0,0%	0,0%
54 Investigación científica, técnica y aplicada	0,0%	0,0%
91 Transferencias al Estado	0,0%	0,0%
92 Transferencias a la Comunidad Foral de Navarra	0,0%	0,0%
74 Minería	0,0%	0,0%

Como se refleja en la tabla anterior el destino del gasto en los dos ejercicios analizados muestra una importante similitud, manteniéndose las mismas funciones entre las de mayor peso específico.

3.2. Evolución desde el año 2002

El resultado presupuestario presenta los efectos globales de la evolución de ingresos y gastos en el periodo 2002-2005.

Evolución Resultado presupuestario 2002-2005

	2.005	% Var 05/04	2.004	% Var 04/03	2.003	% Var 03/02	2.002	% Var 05/02
Resultado presupuestario	59.565.164,9	116,9%	27.461.879,9	191,3%	-30.073.327,6	-194,9%	31.698.782,6	87,9%
Resultado presupuestario por habitante	100,5	113,8%	47,0	190,3%	-52,0	-193,0%	55,9	79,7%
Población referencia	592.974		584.474		578.210		567.063	

Como se muestra en la tabla anterior el sector ha incrementado notablemente su resultado presupuestario con un incremento absoluto del 88 por ciento pasando de 31 millones de euros a más de 59 millones de superávit.

Tomando los datos por habitante el incremento global se cifra en el 80 por ciento, debido al fuerte crecimiento de la población en dicho periodo.

La evolución del Ahorro bruto permite conocer los efectos conjuntos derivados de la evolución de los ingresos corrientes y los gastos de funcionamiento, y por tanto conocer la evolución de la capacidad financiera del sector público local para hacer frente a sus gastos corrientes y gastos derivados de su endeudamiento con sus ingresos corrientes.

Evolución de Ahorro Bruto y Ahorro Neto 2002-2005

	2.005	% Var 05/04	2.004	% Var 04/03	2.003	% Var 03/02	2.002	% Var 05/02
Ahorro Bruto	83.267.198,0	0,5%	82.834.770,5	10,3%	75.076.738,0	-7,1%	80.796.793,2	3,1%
Ahorro Bruto por habitante	140,4	-0,9%	141,7	9,2%	129,8	-8,9%	142,5	-1,4%
Población referencia	592.974		584.474		578.210		567.063	

El ahorro bruto presenta unos volúmenes totales positivos significativamente estables en torno a 80 millones de euros. Es decir el sector presenta en todos los ejercicios del periodo 2002 a 2005 unos ingresos corrientes superiores a los gastos de funcionamiento en un volumen similar. Por supuesto si analizamos el dato en relación a la población se presenta unos importes ligeramente inferiores producidos por el incremento poblacional.

Por otro lado, estudiando la evolución del peso relativo de los ingresos clasificados según su estructura en corrientes, capítulos económicos 1 a 5, y de capital, capítulo 6 a 9, se observa una estabilidad en todos los ejercicios con una ligera tendencia al incremento del peso de los ingresos corrientes. Así el sector público mantiene unos niveles de financiación corriente superiores al 66 por ciento de su volumen global de ingresos

Procedencia de cada 100 euros reconocidos de ingresos

Procedencia de los ingresos	2005	2004	2003	2002
Corrientes	67,2%	68,2%	66,1%	66,3%
Capital	32,8%	31,8%	33,9%	33,7%
Ingresos Tributarios (1+2+3)	34,0%	34,8%	32,8%	32,1%
Transferencias (4 y 7)	45,4%	48,4%	48,9%	49,1%
Patrimoniales (5+6)	16,9%	9,3%	10,4%	14,7%
Financieras (8+9)	3,7%	7,5%	7,9%	4,1%
Total	100,0%	100,0%	100,0%	100,0%

Descomponiendo los ingresos por su procedencia, se advierte que los ingresos recibidos por transferencias se presentan en todos los ejercicios como la fuente de financiación fundamental pero con una ligera tendencia decreciente. Por su parte los ingresos tributarios también mantienen una cierta estabilidad en la composición de los ingresos totales pero con una tendencia positiva de incremento.

Los ingresos patrimoniales, es decir los ingresos obtenidos de los aprovechamientos de los bienes y la enajenación de las inversiones reales, muestran la evolución más cambiante rompiendo la tendencia de los ejercicios anteriores en los que disminuía su peso relativo ejercicio tras ejercicio, presentando en 2005 una importancia relativa superior incluso a la de 2002.

Los ingresos por operaciones financieras mantienen una evolución errática que compensa la evolución de los ingresos derivados de los capítulos 5 y 6, obteniendo de forma agrupada una importancia relativa semejante.

En cuanto a la evolución de los gastos se observa que los corrientes presentan un peso superior al de los años anteriores con una tendencia clara de aumento de su volumen relativo y por consiguiente los gastos de capital presentan una línea de disminución en su importancia relativa.

Procedencia de cada 100 euros reconocidos de gastos

Procedencia de los gastos	2005	2004	2003	2002
Corrientes	62,3%	60,2%	54,4%	58,1%
Capital	37,7%	39,8%	45,6%	41,9%
Gastos funcionamiento (1+2+4)	61,5%	59,4%	53,6%	57,2%
Inversiones (6+ 7)	33,7%	35,3%	39,3%	38,0%
Operaciones Financieras (3+ 8+9)	4,8%	5,3%	7,1%	4,9%
Total	100,0%	100,0%	100,0%	100,0%

Descomponiendo los gastos en su destino, se aprecia que los de funcionamiento presentan una clara tendencia creciente, alcanzando en 2005 el 61 por ciento del volumen global. Por el contrario los gastos destinados a inversiones directas o a financiar inversiones de otros agentes presentan una dirección decreciente en su importancia.

3.3 Evolución de la deuda viva

En el ejercicio 2005 se produce un incremento del 2 por ciento del endeudamiento del sector local, elevándose hasta los 223.666.623 euros, lo que supone una deuda por habitante de 380 euros, frente a los 374 euros del año 2004. El sector local mantiene una tendencia de aumento del endeudamiento desde el año 2002 aunque en este último ejercicio se ha moderado considerablemente.

Evolución Deuda Viva 2002-2005

	2005	2004	2003	2002
Deuda	223.666.623,4	218.690.595,6	192.032.684,7	173.326.678,0
Deuda por habitante	380,5	374,2	332,1	305,7
Nivel de endeudamiento	5,3%	5,0%	7,5%	4,7%
Limite	15,0%	16,1%	15,5%	17,8%

A su vez se observa que, pese al aumento del volumen de deuda viva, el nivel de endeudamiento, es decir el porcentaje de los ingresos corrientes que hay que dedicar para satisfacer los intereses y las amortizaciones del endeudamiento se mantienen.

En 2005 el 5 por ciento de sus ingresos corrientes se destinan a satisfacer la carga financiera y tiene un amplio margen hasta el límite de endeudamiento que se sitúa en el 15 de sus ingresos corrientes.

3.4 Conclusiones evolución sector público local.

El sector público local presenta una evolución favorable en los últimos ejercicios donde ha incrementado sustancialmente sus ingresos respecto a sus gastos, obteniendo un saldo presupuestario positivo, con un incremento acumulado del 88 por ciento desde 2002.

A lo largo de este periodo el Ahorro bruto se mantiene estable pese a producirse un incremento más acusado de los gastos corrientes que aumentan su peso relativo. También el nivel de endeudamiento se mantiene bastante estable.

La deuda viva ha moderado notablemente su tendencia de crecimiento de los últimos ejercicios.

4. Municipios y Concejos 2005.

4.1. Análisis de los ingresos. Ejecución del presupuesto de ingresos.

En el ejercicio 2005 la liquidación del presupuesto de ingresos de municipios y concejos muestra los siguientes datos:

Ejecución presupuesto de ingresos (en euros)

Capítulo	Previsiones definitivas	% ejecución	Derechos reconocidos	Estructura porcentaje	Cobrado	% cobros
1. Impuestos directos	129.354.156,35	101,9%	131.753.281,62	17,9%	119.993.615,48	91,1%
2. Impuestos indirectos	42.799.946,67	99,3%	42.509.261,70	5,8%	35.540.643,59	83,6%
3. Tasas y otros ingresos	80.713.879,78	102,2%	82.470.867,63	11,2%	73.988.140,46	89,7%
4. Transferencias corrientes	215.196.786,48	99,3%	213.601.574,70	29,0%	203.021.593,81	95,0%
5. Ingresos patrimoniales	35.502.132,59	86,9%	30.855.778,79	4,2%	24.727.800,16	80,1%
Ingresos corrientes	503.566.901,87	99,5%	501.190.764,44	68,0%	457.271.793,50	91,2%
6. Enajenación inversiones reales	117.799.711,10	87,1%	102.662.277,73	13,9%	94.077.865,35	91,6%
7. Transferencias de capital	234.241.562,10	44,8%	104.894.887,09	14,2%	75.344.773,04	71,8%
8. Variación activos financieros	60.391.784,81	9,7%	5.835.066,19	0,8%	5.261.879,44	90,2%
9. Variación pasivos financieros	110.875.085,70	20,1%	22.253.968,10	3,0%	21.372.704,99	96,0%
Ingresos capital	523.308.143,71	45,0%	235.646.199,11	32,0%	196.057.222,82	83,2%
Total Ingresos	1.026.875.045,58	71,8%	736.836.963,55	100,0%	653.329.016,32	88,7%

Las previsiones definitivas de ingresos de los municipios y concejos de Navarra en 2005, ascienden a 1.026.875.045 euros. De este importe realmente se ha reconocido un 72 por ciento. Los ingresos tributarios, suma de capítulos 1 a 3, presentan prácticamente una ejecución al cien por cien, destacando la ejecución en un 102 por ciento de los ingresos por tasas y precios públicos. Destaca también la ejecución en un 99 por ciento de las transferencias corrientes, resultando una ejecución global de los ingresos corrientes del 99 por ciento de las previsiones definitivas. Por el contrario los ingresos de capital presentan una ejecución que no alcanza el 50 por ciento.

Con ese porcentaje de ejecución, el importe total de los derechos reconocidos en el ejercicio 2005 asciende a 736.836.964 euros, de estos el 68 por ciento corresponden a ingresos corrientes (capítulos de 1 a 5), entre los que destaca los ingresos por transferencias corrientes.

Los ingresos de capital suponen el 32 por ciento. Dentro de estos las transferencias de capital y los ingresos por enajenación de inversiones reales presentan unos volúmenes similares con un peso

relativo del 14 por ciento de los ingresos totales, respectivamente, mientras que los ingresos por operaciones financieras aportan el 4 por ciento restante.

La dependencia de transferencias de los municipios y concejos, suma de corrientes y de capital, supone el 43 por ciento de sus ingresos, dentro de las cuales las corrientes representan las dos terceras partes de las mismas.

4.2. Análisis de los gastos. Ejecución del presupuesto de gastos

En el ejercicio 2005 la liquidación agrupada del presupuesto de gastos de municipios y concejos es la siguiente:

Ejecución del presupuesto de gastos (en euros)

Capítulo	Créditos definitivos	% ejecución	Obligaciones reconocidas	Estructura porcentaje	Pagado	% pagos
1. Remuneraciones del personal	203.628.563,79	95,8%	195.122.249,40	28,6%	192.320.988,75	98,6%
2. Compra bienes corrientes y serv.	200.909.594,56	90,3%	181.405.962,44	26,6%	153.798.638,68	84,8%
3. Intereses	8.164.706,87	70,9%	5.787.986,95	0,8%	5.545.566,42	95,8%
4. Transferencias corrientes	53.938.527,82	92,5%	49.870.445,69	7,3%	40.765.490,76	81,7%
Gastos corrientes	466.641.393,04	92,6%	432.186.644,48	63,4%	392.430.684,61	90,8%
6. Inversiones reales	496.335.513,43	41,4%	205.636.968,14	30,1%	154.939.679,03	75,3%
7. Transferencias de capital	29.806.942,67	48,8%	14.534.088,30	2,1%	9.083.969,93	62,5%
8. Variación activos financieros	6.954.074,56	103,3%	7.187.000,04	1,1%	7.167.000,04	99,7%
9. Variación pasivos financieros	21.898.194,17	103,4%	22.652.843,29	3,3%	21.841.293,98	96,4%
Gastos de capital	554.994.724,83	45,0%	250.010.899,77	36,6%	193.031.942,98	77,2%
Total Gastos	1.021.636.117,87	66,8%	682.197.544,25	100,0%	585.462.627,59	85,8%

Los créditos definitivos de gastos de los municipios y concejos de Navarra en 2005 se elevan a 1.021.636.118 euros por lo que de forma global se aprobaron presupuestos superavitarios por más de 5 millones de euros.

El nivel de ejecución de los créditos de gasto en 2005 es del 67 por ciento, lo que representa una ejecución significativamente inferior al presupuesto de ingresos, y dentro de este nivel de ejecución destaca la baja ejecución de las inversiones y de las transferencias de capital con un 41 y 49 por ciento respectivamente.

El gasto corriente, suma de los capítulos de gasto del 1 al 4, absorbe el 63 por ciento del gasto total, fundamentalmente en gastos de personal y gastos corrientes y servicios, destacando que el gasto por intereses no alcanza el 1 por ciento.

Por contra el gasto de capital absorbe el 37 por ciento destacando las inversiones reales del ejercicio con un importe de 206 millones de euros.

A continuación se muestra el gasto por comparado en porcentaje sobre el gasto total de cada ejercicio ordenado de mayor a menor peso relativo del gasto de municipios y concejos en el ejercicio 2005, detallando las funciones más importantes de gasto a nivel de subfunción.

Ejecución funcional

Descripción	Porcentaje s/total 2005	Subtotal 2005	Total ejecutado 2005
43 Vivienda y Urbanismo		157.007.535,42	23,0%
430 Administración General	4.246.192,04		0,6%
431 Vivienda	22.529.979,87		3,3%
432 Urbanismo y arquitectura	117.027.272,10		17,2%
433 Alumbrado público	13.204.091,41		1,9%
45 Cultura y Deporte		113.725.346,88	16,7%
450 Administración General	1.773.156,52		0,3%
451 Promoción y difusión de la cultura	34.526.708,92		5,1%
452 Promoción y difusión deportiva	47.576.693,72		7,0%
453 Otras actividades de esparcimiento y tiempo libre	29.848.787,72		4,4%
31 Seguridad y protección social		84.283.388,50	12,4%
310 Administración General	1.140.919,87		0,2%
311 Servicio Social de Base	10.383.867,17		1,5%
312 Residencia de Ancianos, apartamentos tutelados	10.350.617,86		1,5%
313 Acción social	10.898.925,67		1,6%
314 Pensiones y otras prestaciones económicas similares	51.509.057,93		7,6%
12 Administración General de la entidad		67.044.125,62	9,8%
42 Educación		56.681.348,22	8,3%
420 Administración General	521.510,08		0,1%
421 Guarderías o Escuelas Infantiles	18.138.864,19		2,7%
422 Colegios o Centros de Enseñanza	25.035.273,10		3,7%
423 Escuelas de Música, Conservatorios	11.018.726,33		1,6%
424 Otros Centros de Enseñanzas	738.866,20		0,1%
425 Otros gastos de educación	1.228.108,32		0,2%
44 Bienestar comunitario		47.159.386,81	6,9%
440 Administración General	1.112.907,73		0,2%
441 Saneamiento, abastecimiento y distribución de aguas	23.262.602,47		3,4%
442 Recogida, tratamiento y eliminación de basuras	2.860.068,87		0,4%
443 Cementerios y servicios funerarios	3.847.658,20		0,6%
444 Limpieza viaria	9.951.905,70		1,5%
445 Oficina municipal de información al consumidor	153.349,98		0,0%
446 Transporte público	3.194.738,18		0,5%
447 Protección y mejora del medio ambiente, y de ríos	2.776.155,68		0,4%
22 Seguridad y protección civil		38.157.704,87	5,6%

01 Carga y administración financiera	28.588.244,21	4,2%
8 Organismos Autónomos	11.362.581,28	1,7%
61 Regulación económica	10.714.484,98	1,6%
32 Promoción social	10.370.685,42	1,5%
11 Órganos de gobierno	8.317.781,61	1,2%
46 Otros servicios comunitarios y sociales	8.185.591,51	1,2%
41 Sanidad	7.192.962,26	1,1%
53 Infraestructura básica agropecuaria	6.445.753,98	0,9%
58 Bienes y aprovechamientos comunales	5.941.150,22	0,9%
51 Infraestructuras básicas y transportes	5.381.025,93	0,8%
75 Turismo	4.296.358,63	0,6%
56 Infraestructura básica del Sector Industrial	2.608.485,74	0,4%
95 Transferencias a otros Entes Locales	2.311.961,55	0,3%
72 Industria	2.001.857,75	0,3%
73 Energía	1.103.373,16	0,2%
62 Regulación Comercial	673.897,18	0,1%
57 Infraestructura básica del Sector Servicios	643.733,59	0,1%
77 Acciones Intersectoriales	548.911,09	0,1%
76 Comercio y otros servicios	509.147,81	0,1%
71 Agricultura, ganadería y pesca	347.065,60	0,1%
52 Comunicaciones	246.603,90	0,0%
55 Información básica y estadística	184.525,29	0,0%
94 Transferencias a Municipios	138.960,38	0,0%
54 Investigación científica, técnica y aplicada	15.835,49	0,0%
91 Transferencias al Estado	5.124,33	0,0%
92 Transferencias a la Comunidad Foral de Navarra	1.463,22	0,0%
74 Minería	1.141,82	0,0%
Total	682.197.544,25	

El gasto destinado a vivienda y urbanismo absorbe el 23 por ciento del gasto total y dentro de éste el destinado a urbanismo y arquitectura se perfila como el principal destino del gasto de los municipios y concejos con un peso específico del 17 por ciento.

Otros destinos significativos del gasto municipal son Cultura y Deporte con un 17 por ciento del gasto, Seguridad y protección social con el 12 por ciento, y el gasto derivado de la Administración general de las entidades con el 10 por ciento.

Los gastos destinados a educación absorben el 8 por ciento y los destinados a bienestar comunitario un 7 por ciento.

4.3 Municipios por tramos de población

En este apartado se analizan los datos de los principales indicadores del ejercicio 2005 agrupando los municipios en ocho tramos con un volumen de población lo más similar posible,

consolidando los datos con los de sus organismos autónomos, separando los datos correspondientes a los Concejos.

MUNICIPIOS 2005. Datos por habitante

Tamaño	Superávit presupuestario	Gastos corrientes	Ingresos corrientes	Ingresos tributarios	RT ^a GG	Endeudamiento	
						Nivel	Límite
De 1 a 1.000	85,00	621,39	832,14	374,41	447,37	7,30%	26,90%
De 1.001 a 2.000	105,48	680,96	912,26	560,53	439,37	10,19%	20,68%
De 2.001 a 3.000	21,20	670,16	829,92	442,09	233,29	9,42%	20,89%
De 3.001 a 5.000	144,02	740,55	875,76	530,78	134,71	5,40%	16,43%
De 5.001 a 10.000	99,49	705,87	824,88	486,20	113,98	4,75%	15,71%
De 10.001 a 20.000	92,44	639,27	705,55	341,57	18,07	5,89%	10,76%
De 20.001 a 50.000	37,72	734,50	809,16	436,83	-29,59	5,16%	14,94%
> de 50.000	100,55	708,36	768,03	388,68	-27,25	3,36%	8,37%
Municipios media	87,95	694,60	805,09	430,30	111,11	5,64%	14,88%

Concejos	148,64	250,88	426,67	56,42	686,79	12,74%	43,36%
-----------------	--------	--------	--------	-------	--------	--------	--------

La media de ingresos corrientes por habitante de los ayuntamientos consolidados con sus organismos autónomos se sitúa en 805 euros. Los ayuntamientos del tramo de población de de 10.001 a 20.000 son los que presentan un menor ingreso por habitante con 705 euros, frente los ayuntamientos del tramo de 1.001 a 2.000 que ingresan 912 euros. Esta misma situación se repite con los ingresos tributarios, el mayor importe por habitante se recauda en el tramo 1.001 a 2.000 con 560 euros frente al tramo de 10.001 a 20.000 que recauda en los capítulos 1 a 3 de ingresos 341 euros por cada habitante.

Los gastos corrientes mantienen valores significativamente inferiores a los ingresos corrientes en todos los tramos de población. Los ayuntamientos del tramo de 3.001 a 5.000 habitantes son los que realizan un mayor gasto corriente por habitante con 740 euros, mientras que los ayuntamientos del tramo de 1 a 1000 habitantes son los que tiene un menor gasto por habitante con 621 euros por habitante. Como puede observarse todos los estratos se mantienen un gasto corriente relativamente cercano al gasto medio.

El Remanente de Tesorería para gastos generales por habitante muestra importantes variaciones por tramos de población. Así frente a los municipios de los tramos inferiores que presentan unos remanentes de tesorería por habitante de más de 400 euros los municipios del tramo 20.001 a 50.000 habitantes presentan remanente negativo por importe de -29 euros.

En cuanto al endeudamiento son los ayuntamientos más pequeños los que presentan un mayor nivel de endeudamiento, alcanzando la carga financiera el 10 por ciento de los ingresos corrientes en los del tramo de 1.001 a 2.000, pero a su vez presentan los mayores límites de endeudamiento. En todos los tramos existe todavía una importante capacidad de endeudamiento.

4.4 Comparación con el ejercicio 2004. Indicadores más significativos.

Para presentar la situación económico-financiera de los municipios y concejos y su comparación con el ejercicio anterior se han tomado un conjunto de indicadores obtenidos de las ejecuciones presupuestarias de 2005 y 2004.

Evolución Indicadores

	Total 2005	Total 2004	% Var 2005/04
Superávit/déficit presupuestario por habitante (euros)	92,14	32,97	179,5%
Superávit/déficit presupuestario ajustado por habitante	49,36	50,76	-2,8%
Ingresos por habitante (euros)	1.242,61	1.141,78	8,8%
Gastos por habitante (euros)	1.150,47	1.108,81	3,8%
Ingresos corriente/ habitante (euros)	845,22	799,67	5,7%
Presión fiscal por habitante (euros)	432,96	413,17	4,8%
Gasto corriente por habitante (euros)	728,85	683,28	6,7%
Carga financiera por habitante (euros)	47,96	42,26	13,5%
Ahorro neto	78,17	82,94	-5,8%
Límite de endeudamiento (porcentaje)	14,9%	15,7%	-4,7%
Nivel endeudamiento (porcentaje)	5,7%	5,3%	7,4%
Capacidad de endeudamiento	9,2%	10,4%	-10,8%
Remanente TGG por habitante	141,92	135,75	4,4%
Cumplimiento de los cobros (porcentaje)	88,7%	87,8%	1,0%
Cumplimiento de los pagos (porcentaje)	85,8%	85,0%	0,9%
Índice de personal (porcentaje)	28,6%	28,4%	0,7%
Índice de inversión (porcentaje)	32,2%	31,9%	0,9%
Dependencia Cap. 4 y 7 (porcentaje)	43,2%	46,0%	-6,1%
Número de habitantes de referencia	592.974	584.474	1,5%
Censo oficial a 1 de enero	593.472	584.734	1,5%

En 2005 los ingresos por habitante han aumentado un 9 por ciento, pasando de 1.142 euros a 1.243 A su vez los gastos por habitante en 2005 se han visto incrementados en un 4 por ciento hasta alcanzar los 1.150 euros per cápita. Con esta evolución se obtiene un superávit presupuestario de 92 euros con un incremento del 180 por ciento. Ajustando el resultado presupuestario, con el importe de las obligaciones que se han financiado con remanente de tesorería y con las desviaciones de financiación del año derivadas de gastos con financiación afectada, el ejercicio se cierra con un superávit de 49 euros por habitante.

Los ingresos corrientes aumentan en un 6 por ciento mientras que los ingresos derivados de la presión fiscal se quedan en el 5 por ciento. Los gastos corrientes por habitante crecen un 7 por ciento con un aumento de 35 euros por habitante.

La carga financiera por habitante aumenta en un 13 por ciento fundamentalmente por el incremento de la amortización de deuda.

En el ejercicio 2005 el ahorro neto disminuye pasando de 83 euros por habitante a 78. A su vez disminuye también el límite de endeudamiento mientras que el nivel de endeudamiento pasa del 5,3 por ciento de los ingresos al 5,7.

El Remanente de Tesorería para Gastos Generales crece un 4,4 por ciento hasta alcanzar los 180 euros por habitante.

En cuanto a la gestión de cobros y pagos se observa que mejora ligeramente.

Por otro lado, el índice de personal, peso del gasto de personal respecto al total de gasto ejecutado y el índice de inversión (capítulos 6 y 7) se mantienen en los niveles del ejercicio anterior con un peso relativo del 28 y 32 del gasto total respectivamente. El índice de dependencia de subvenciones disminuye un 6 por ciento y pasa del 46 al 43 por ciento de los ingresos totales.

4.5 Evolución 2002 -2005

El resultado presupuestario presenta los efectos globales de la evolución de ingresos y gastos en el periodo 2002-2005 en el conjunto de municipios y concejos.

Evolución Resultado presupuestario 2002-2005

	2.005	% Var 05/04	2.004	% Var 04/03	2.003	% Var 03/02	2.002	% Var 05/02
Resultado presupuestario	54.639.419,3	183,6%	19.269.335,0	159,9%	-32.179.433,3	-209,3%	29.448.056,7	85,5%
Resultado presupuestario por habitante	92,14	179,5%	32,97	159,2%	-55,65	-207,2%	51,93	77,4%
Población referencia	592.974		584.474		578.210		567.063	

Así se observa que se ha incrementado notablemente su resultado presupuestario con un incremento absoluto del 85 por ciento pasando de 29 millones de euros a 55 millones de superávit.

Tomando los datos por habitante el incremento global se cifra en el 77 por ciento, debido al fuerte crecimiento de la población en dicho periodo.

La evolución del Ahorro bruto y el Ahorro neto permite conocer los efectos conjuntos derivados de la evolución de los ingresos corrientes, gastos de funcionamiento y carga financiera, y por tanto

conocer la evolución de la capacidad financiera del sector público local para hacer frente a sus gastos corrientes y gastos derivados de su endeudamiento con sus ingresos corrientes.

Durante los cuatro años el Ahorro bruto presenta unos volúmenes estables en trono a 74 millones de euros, excepto en 2003 donde disminuyó a 66 millones.

Evolución de Ahorro Bruto y Ahorro Neto 2002-2005

	2.005	% Var 05/04	2.004	% Var 04/03	2.003	% Var 03/02	2.002	% Var 05/02
Ahorro Bruto	74.792.106,91	2,2%	73.175.307,21	10,0%	66.541.673,79	-10,6%	74.443.078,28	0,5%
Ahorro Bruto por habitante	126,13	0,7%	125,20	8,8%	115,08	-12,3%	131,28	-3,9%
Ahorro Neto	46.351.276,67	-4,4%	48.476.249,75	55,7%	31.141.739,09	-42,4%	54.057.101,97	-14,3%
Ahorro Neto por habitante	78,17	-5,8%	82,94	54,0%	53,86	-43,5%	95,33	-18,0%
Población referencia	592.974		584.474		578.210		567.063	

En cada uno de los ejercicios el Ahorro bruto ha sido suficiente para cubrir la carga financiera del ejercicio, si bien el volumen cambiante de esta, ha hecho que los ahorros netos de cada ejercicio muestren importantes cambios, reduciéndose un 14 por ciento desde el ejercicio 2002. En cualquier caso, en cada uno de los ejercicios el Ahorro neto, es decir el importe generado en el año para financiar nuevas inversiones o compras de activos, es positivo por un volumen global en el periodo de 180 millones de euros.

A continuación se presenta la evolución de la estructura de los ingresos de los municipios y concejos en los ejercicios de 2002 a 2005.

Procedencia de cada 100 euros reconocidos de ingresos

Procedencia de los ingresos	2005	2004	2003	2002
Corrientes	68,0%	70,0%	66,8%	66,1%
Capital	32,0%	30,0%	33,2%	33,9%
Ingresos Tributarios (1+2+3)	34,8%	36,2%	33,5%	32,5%
Transferencias (4 y 7)	43,2%	46,0%	48,1%	47,8%
Patrimoniales (5+6)	18,1%	9,7%	10,7%	15,3%
Financieras (8+9)	3,8%	8,1%	7,7%	4,4%
Total	100,0%	100,0%	100,0%	100,0%

La estructura de ingresos en capital y corrientes presentan en todo el periodo un nivel muy estable repartiéndose en un 68 a 32 por ciento.

Analizando los ingresos por su procedencia, se advierte que los ingresos recibidos por transferencias se presentan en todos los ejercicios como la fuente de financiación fundamental pero con una ligera tendencia decreciente. Por su parte los ingresos tributarios también mantienen una cierta estabilidad en la composición de los ingresos totales.

Los ingresos patrimoniales muestran la evolución más cambiante rompiendo la tendencia de los ejercicios anteriores en los que disminuía su peso relativo, alcanzando en 2005 el 18 por ciento de los ingresos.

Los ingresos por operaciones financieras mantienen una evolución errática situándose en 2005 en tan solo el 4 por ciento frente al año anterior que suponía el 8 por ciento del total de ingresos.

En cuanto a la evolución de los gastos del conjunto de municipios y concejos, los gastos corrientes mantienen una tendencia de aumento de su volumen relativo pasando del 58 por ciento al 63 por ciento del total de gasto.

Procedencia de cada 100 euros reconocidos de gastos

Procedencia de los gastos	2005	2004	2003	2002
Corrientes	63,4%	61,6%	54,8%	57,8%
Capital	36,6%	38,4%	45,2%	42,2%
Gastos funcionamiento (1+2+4)	62,5%	60,8%	54,0%	56,8%
Inversiones (6+ 7)	32,3%	33,7%	39,1%	38,0%
Operaciones Financieras (3+ 8+9)	5,2%	5,5%	6,9%	5,2%
Total	100,0%	100,0%	100,0%	100,0%

Descomponiendo los gastos a más detalle, se aprecia que los gastos de funcionamiento presentan una clara tendencia creciente, alcanzando en 2005 el 63 por ciento del volumen global. Por el contrario los gastos destinados a inversiones directas o a financiar inversiones de otros agentes presentan una dirección decreciente en su importancia. Los gastos por operaciones financieras se mantienen en unos porcentajes en torno al 5 por ciento del total de gasto.

4.6. Deuda viva Municipios y Concejos.

En la tabla siguiente se muestra la evolución de la deuda viva en el periodo 2002 a 2005.

Deuda Evolución 2002-2005

	2005	2004	2003	2002
Deuda	215.631.865,50	211.005.362,72	182.972.058,24	168.993.943,14
Deuda por habitante	366,81	361,02	316,45	298,10
Nivel de endeudamiento	5,7%	5,3%	8,1%	5,0%
Limite	15%	16%	15%	18%

En el ejercicio 2005 se ha producido una moderación en la tendencia creciente del volumen de deuda viva, con un incremento global respecto a 2004 de 4.600.000 es decir un 2 por ciento. Este crecimiento es muy inferior al ocurrido en los últimos años.

El nivel de endeudamiento que se mide como el porcentaje de los ingresos corrientes que hay que destinar a financiar la carga financiera se mantiene bastante estable en el periodo, al igual que el límite de endeudamiento.

4.7. Conclusiones. Municipios y Concejos.

En el ejercicio 2005 los municipios y concejos han mejorado de forma global los resultados del ejercicio anterior con un incremento del superávit presupuestario del 179 por ciento.

Los ingresos por habitante aumentan un 9 por ciento hasta los 1.243 euros per cápita. Mientras los gastos crecen un 4 por ciento hasta los 1.150 euros por habitante.

Además el Remanente de Tesorería para Gastos Generales crece un 4 por ciento hasta alcanzar los 142 euros por habitante, y la deuda viva aumenta solamente un 2 por ciento frente a los años anteriores donde presentaba un crecimiento muy acentuado.

Como único factor menos favorable se encuentra el incremento de los gastos de corrientes con un peso del 63 por ciento, frente a los de capital, continuando la tendencia de incrementar su importancia relativa fruto del mayor nivel de los servicios que se prestan desde las entidades locales como del alto nivel inversor alcanzado ya en periodos anteriores.

5. Mancomunidades y Agrupaciones Tradicionales 2005

5.1. Análisis de los ingresos. Ejecución del presupuesto de ingresos

En el ejercicio 2005, la liquidación del presupuesto de las Mancomunidades y agrupaciones de Municipios incluyendo sus organismos autónomos es la siguiente:

Ejecución presupuesto de ingresos (en euros)

Capítulo	Previsiones definitivas	% ejecución	Derechos reconocidos	Estructura porcentaje	Cobrado	% cobros
3. Tasas y otros ingresos	21.863.123,22	108,8%	23.777.250,81	27,1%	20.214.027,85	85,0%
4. Transferencias corrientes	22.999.593,66	99,8%	22.948.405,02	26,1%	21.407.114,02	93,3%
5. Ingresos patrimoniales	6.057.443,78	97,3%	5.891.501,34	6,7%	5.139.700,19	87,2%
Ingresos corrientes	50.920.160,66	103,3%	52.617.157,17	59,9%	46.760.842,06	88,9%
6. Enajenación inversiones reales	315.033,61	18,4%	58.069,00	0,1%	54.969,00	94,7%
7. Transferencias de capital	75.743.712,16	43,3%	32.802.599,08	37,3%	26.527.071,18	80,9%
8. Variación activos financieros	7.353.891,72	16,0%	1.176.307,81	1,3%	1.176.307,81	100,0%
9. Variación pasivos financieros	5.870.903,50	20,8%	1.222.486,00	1,4%	1.222.486,00	100,0%
Ingresos de capital	89.283.540,99	39,5%	35.259.461,89	40,1%	28.980.833,99	82,2%
Total Ingresos	140.203.701,65	62,7%	87.876.619,06	100,0%	75.741.676,05	86,2%

Durante el ejercicio 2005 las Mancomunidades y agrupaciones reconocieron ingresos por un importe conjunto de 87.876.619 euros lo que supone una ejecución del 63 por ciento de las previsiones definitivas.

Analizando la estructura del ingreso se aprecia que los ingresos corrientes, suma de los capítulos 3, 4 y 5, proporcionan el 60 por ciento de los ingresos totales. A través de las tasas se obtienen el 27 por ciento de los ingresos totales mientras que las transferencias corrientes muestran una importancia ligeramente inferior con el 26 por ciento.

La financiación de las Mancomunidades y Agrupaciones presenta una alta dependencia del exterior, el 63 por ciento del total de los ingresos se obtienen de transferencias, destacando los ingresos por transferencias para financiar inversiones, con un importe cercano a los 33 millones de euros, fruto del fuerte nivel inversor que desarrollan estos entes.

Por otro lado los ingresos por venta de activos financieros y de adquisición de nuevo endeudamiento apenas suponen el 3 por ciento del volumen total de ingresos.

5.2. Análisis de los gastos. Ejecución del presupuesto de gastos

En el ejercicio 2005, la liquidación del presupuesto de gastos de las Mancomunidades y agrupaciones de Municipios incluyendo sus organismos autónomos es la siguiente:

Ejecución del presupuesto de gastos

Capítulo	Créditos definitivos	% ejecución	Obligaciones reconocidas	Estructura porcentaje	Pagado	% pagos
1. Remuneraciones del personal	16.459.739,29	95,5%	15.719.323,35	19,0%	15.301.065,68	97,3%
2. Compra bienes corrtes. y serv.	17.492.502,39	91,3%	15.976.656,91	19,3%	13.580.109,28	85,0%
3. Intereses	303.712,65	63,2%	191.935,51	0,2%	190.148,21	99,1%
4. Transferencias corrientes	12.699.710,84	98,0%	12.446.085,78	15,0%	10.636.396,32	85,5%
Gastos corrientes	46.955.665,17	94,4%	44.334.001,55	53,4%	39.707.719,49	89,6%
6. Inversiones reales	86.857.334,77	41,9%	36.390.987,14	43,9%	33.218.590,95	91,3%
7. Transferencias de capital	1.372.283,26	70,6%	968.949,91	1,2%	879.527,35	90,8%
8. Variación activos financieros	4.198.804,99	13,4%	563.074,50	0,7%	563.074,50	100,0%
9. Variación pasivos financieros	818.538,57	84,8%	693.860,40	0,8%	693.860,40	100,0%
Gastos de Capital	93.246.961,59	41,4%	38.616.871,95	46,6%	35.355.053,20	91,6%
Total Gastos	140.202.626,76	59,2%	82.950.873,50	100,0%	75.062.772,69	90,5%

Las previsiones definitivas de gasto se cuantifican en 140.202.627 euros. La ejecución de los gastos corrientes ha sido del 94 por ciento de las previsiones mientras que los gastos de capital se ejecutan sólo en un 41 por ciento. Con este grado de ejecución las obligaciones reconocidas en el ejercicio 2005 por las Mancomunidades y agrupaciones ascienden a 82.950.873 euros.

En cuanto a la estructura de gastos, 44 de cada 100 euros gastados se han dedicado a nuevas inversiones de las propias entidades. Por su parte los gastos de personal y los gastos en bienes corrientes y servicios tienen un peso específico del 19 por ciento respectivamente. Las transferencias corrientes suponen el 15 por ciento del gasto total.

Las inversiones reales directas, capítulo 6 de gasto, e indirectas, transferencias de capital, ascienden a 37.359.937. Por otro lado los ingresos por transferencias de capital ascienden a 32.802.599 euros, por lo que el conjunto de las inversiones del ejercicio son financiadas en un 90 por ciento mediante transferencias de capital, de las cuales el 90 por ciento corresponde a transferencias de la Comunidad Foral de Navarra.

La carga financiera, suma de los capítulos 3 y 9, supone el 1 por ciento del gasto, mientras que la compra de activos financieros acapara el 1 por ciento.

A continuación se presenta la información de las obligaciones reconocidas netas de las Mancomunidades y agrupaciones de acuerdo al destino de los gastos ordenadas de mayor a menor.

Ejecución de gastos funcional

Código funcional	Porcentaje s/total 2005	Subtotal 2005	Total ejecutado 2005
44 Bienestar comunitario	69,8%		57.925.821,52
441 Saneamiento, abastecimiento y distribución de aguas	35,3%	29.266.155,05	
442 Recogida, tratamiento y eliminación de basuras	29,3%	24.287.010,26	
446 Transporte público	5,1%	4.212.658,36	
447 Protección y mejora del medio ambiente, y de ríos	0,2%	159.997,85	
31 Seguridad y protección social	11,2%		9.271.225,60
311 Servicio Social de Base	7,8%	6.450.309,39	
312 Residencia de Ancianos, apartamentos tutelados	1,3%	1.101.978,60	
314 Pensiones y otras prestaciones económicas similares	1,6%	1.348.500,76	
31 Otros	0,4%	370.436,85	
12 Administración General de la entidad	6,9%		5.724.713,45
95 Transferencias a otros Entes Locales	2,6%		2.115.555,42
45 Cultura y Deporte	2,4%		1.958.694,17
51 Infraestructuras básicas y transportes	1,5%		1.211.310,96
32 Promoción social	1,1%		921.325,01
01 Carga y administración financiera	0,8%		657.664,68
11 Órganos de gobierno	0,8%		639.683,55
53 Infraestructura básica agropecuaria	0,7%		610.333,57
58 Bienes y aprovechamientos comunales	0,7%		547.783,87
94 Transferencias a Municipios	0,6%		509.015,18
61 Regulación económica	0,4%		313.256,29
22 Seguridad y protección civil	0,2%		141.074,16
42 Educación	0,1%		121.690,95
75 Turismo	0,1%		111.169,54
43 Vivienda y Urbanismo	0,1%		93.894,68
46 Otros servicios comunitarios y sociales	0,1%		46.568,47
41 Sanidad	0,0%		22.409,86
72 Industria	0,0%		3.346,97
52 Comunicaciones	0,0%		2.206,64
77 Acciones Intersectoriales	0,0%		1.327,52
92 Transferencias a la Comunidad Foral de Navarra	0,0%		752,15
62 Regulación Comercial	0,0%		49,29
Total			82.950.873,50

La función principal de gasto de las Mancomunidades es el bienestar comunitario que absorbe el 69 por ciento del total. Dentro de éste, un 35 por ciento del gasto total se destina a saneamiento, abastecimiento y distribución de aguas, un 29 por ciento a tratamiento, recogida y eliminación de basuras y un 5 por ciento a transporte público.

Otros destinos importantes del gasto de las mancomunidades son seguridad y protección social con un peso relativo del 11 por ciento, dentro del cual los servicios sociales de base son el destino principal, y los gastos derivados de los servicios generales de la Entidad Local con un 7 por ciento del total.

5.3. Evolución 2002 -2005

En 2005 se ha roto la tendencia observada desde 2002 de aumento del peso relativo de los ingresos de capital y reducción de los corrientes, situándose en una estructura de ingreso semejante a la del ejercicio 2003.

Procedencia de cada 100 euros reconocidos de ingresos

Procedencia de los ingresos	2005	2004	2003	2002
Corrientes	59,9%	54,6%	60,0%	68,8%
Capital	40,1%	45,4%	40,0%	31,2%
Ingresos por Tasas	27,1%	24,0%	26,8%	28,7%
Transferencias (4 y 7)	63,4%	66,4%	55,4%	61,1%
Patrimoniales (5+6)	6,8%	6,6%	7,9%	9,1%
Financieras (8+9)	2,7%	3,0%	9,9%	1,1%
Total	100,0%	100,0%	100,0%	100,0%

Como se observa en el cuadro anterior los ingresos por tasas se tienen bastante estables dentro de la estructura de gastos con peso relativo en torno al 27 por ciento, excepto en 2004 donde se produjo un fuerte incremento de las transferencias de capital.

Por su parte las transferencias recibidas mantienen una tendencia de aumento de su importancia relativa mientras que los ingresos patrimoniales muestran una línea opuesta.

Los ingresos derivados de operaciones financieras se mantienen en un nivel estable respecto al ejercicio anterior, aunque en el periodo 2002-005 son los que muestran una evolución más errática.

Analizando la evolución de la estructura del gasto se observa que también se ha roto la tendencia mostrada desde 2003 de disminución del porcentaje de gasto que sobre el total se destina a cubrir el gasto corriente, reduciéndose por consiguiente el porcentaje destinado a gastos de capital.

Procedencia de cada 100 euros reconocidos de gastos

Procedencia de los gastos	2005	2004	2003	2002
Corrientes	53,4%	48,4%	50,5%	61,3%
Capital	46,6%	51,6%	49,5%	38,7%
Gastos funcionamiento (1+2+4)	53,2%	48,1%	50,2%	60,9%
Inversiones (6+ 7)	45,0%	48,5%	41,4%	37,4%
Operaciones Financieras (3+ 8+9)	1,7%	3,3%	8,3%	1,7%
Total	100,0%	100,0%	100,0%	100,0%

Analizando con más detalle esta evolución de la estructura de gasto se observa que dicho cambio de tendencia se produce fundamentalmente en el mayor peso de los gastos de funcionamiento, puesto que los gastos por interese se mantienen en unos niveles bastante estables, y por la evolución de los gastos en operaciones financieras, puesto que las inversiones directas y financiadas a otros agentes siguen manteniendo unos pesos relativos superiores a los años 2002 y 2003, no así con 2004 que fue un periodo de fuertes volúmenes de inversión.

5.4. Deuda viva de las Mancomunidades y Agrupaciones tradicionales

La deuda viva de las Mancomunidades y agrupaciones tradicionales asciende a finales del año 2005 a 8.034.758, la práctica totalidad de esta deuda corresponde a deuda concertada con entidades financieras.

Deuda de mancomunidades y Agrupaciones

	2005	2004	2003	2002
Importe	8.034.757,89	7.685.232,85	9.067.626,49	4.332.735,11
% Nivel de endeudamiento	1,7%	2,6%	1,6%	2,1%
% Límite de endeudamiento	16,1%	20,0%	18,5%	14,6%

El volumen de deuda viva experimenta un ligero aumento situándose mientras que el nivel de endeudamiento se reduce a menos del 2 por ciento de los ingresos corrientes, frente a un límite del 16 por ciento.

Anexo 1. Liquidación del presupuesto de los Ayuntamientos y Concejales < 5.000 habitantes

Ejecución presupuesto de ingresos (en euros)

Capítulo	Previsiones definitivas	% ejecución	Derechos reconocidos	Estructura porcentaje	Cobrado	% cobros
1. Impuestos directos	47.580.994,13	104,6%	49.782.900,30	16,3%	44.269.201,06	88,9%
2. Impuestos indirectos	24.020.528,85	98,9%	23.745.459,53	7,8%	19.985.299,29	84,2%
3. Tasas y otros ingresos	26.409.906,03	103,9%	27.429.923,99	9,0%	24.935.923,28	90,9%
4. Transferencias corrientes	67.762.729,00	102,2%	69.268.541,72	22,7%	65.639.336,85	94,8%
5. Ingresos patrimoniales	26.011.677,00	91,8%	23.891.462,31	7,8%	18.640.644,26	78,0%
6. Enajenación inversiones reales	55.081.448,86	55,8%	30.725.959,31	10,1%	23.347.273,87	76,0%
7. Transferencias de capital	136.736.513,54	44,7%	61.163.460,02	20,0%	43.399.033,61	71,0%
8. Variación activos financieros	27.881.423,95	14,6%	4.078.177,74	1,3%	4.078.177,74	100,0%
9. Variación pasivos financieros	35.671.688,27	43,0%	15.335.804,19	5,0%	14.706.732,08	95,9%
Total Ingresos	447.156.909,63	68,3%	305.421.689,11	100,0%	259.001.622,04	84,8%

Ejecución presupuesto de gastos (en euros)

Capítulo	Créditos definitivos	% ejecución	Obligaciones reconocidos	Estructura porcentaje	Pagado	% pagos
1. Remuneraciones del personal	62.054.072,31	95,8%	59.433.723,66	19,9%	58.315.157,21	98,1%
2. Compra bienes corrientes y serv.	87.249.905,66	91,5%	79.865.131,60	26,7%	72.017.370,01	90,2%
3. Intereses	3.549.326,22	81,2%	2.880.596,95	1,0%	2.712.014,74	94,1%
4. Transferencias corrientes	24.187.048,30	92,0%	22.246.483,73	7,4%	19.234.294,52	86,5%
6. Inversiones reales	262.067.961,89	42,7%	111.889.761,84	37,4%	83.195.028,83	74,4%
7. Transferencias de capital	8.250.156,58	56,2%	4.638.824,87	1,6%	3.083.691,31	66,5%
8. Variación activos financieros	2.600.090,43	185,1%	4.813.394,35	1,6%	4.793.394,35	99,6%
9. Variación pasivos financieros	12.453.263,32	107,1%	13.331.567,96	4,5%	12.610.190,36	94,6%
Total Gastos	462.411.824,71	64,7%	299.099.484,96	100,0%	255.961.141,33	85,6%

Anexo 2. Liquidación del presupuesto de los Ayuntamientos y Concejos entre 5.001 y 50.000 habitantes.

Ejecución presupuesto de ingresos (en euros)

Capítulo	Previsiones definitivas	% ejecución	Derechos reconocidos	Estructura porcentaje	Cobrado	% cobros
1. Impuestos directos	39.278.880,22	100,8%	39.574.530,87	20,0%	36.002.077,99	91,0%
2. Impuestos indirectos	10.637.362,82	100,7%	10.716.102,28	5,4%	9.050.586,47	84,5%
3. Tasas y otros ingresos	30.097.775,88	100,8%	30.341.739,67	15,4%	26.773.820,66	88,2%
4. Transferencias corrientes	71.439.305,32	95,6%	68.290.838,80	34,6%	64.717.065,36	94,8%
5. Ingresos patrimoniales	6.288.290,59	65,4%	4.110.602,21	2,1%	3.379.332,05	82,2%
6. Enajenación inversiones reales	29.113.173,17	44,0%	12.811.606,19	6,5%	11.605.879,25	90,6%
7. Transferencias de capital	54.826.961,84	50,1%	27.450.352,31	13,9%	19.466.056,55	70,9%
8. Variación activos financieros	6.502.496,07	0,8%	51.096,43	0,0%	41.103,07	80,4%
9. Variación pasivos financieros	34.069.020,80	12,1%	4.112.617,00	2,1%	3.860.426,00	93,9%
Total Ingresos	282.253.266,71	70,0%	197.459.485,76	100,0%	174.896.347,40	88,6%

Ejecución presupuesto de gastos (en euros)

Capítulo	Créditos definitivos	% ejecución	Obligaciones reconocidos	Estructura porcentaje	Pagado	% pagos
1. Remuneraciones del personal	68.668.359,48	93,8%	64.388.390,92	38,2%	63.224.979,17	98,2%
2. Compra bienes corrientes y serv.	51.282.367,14	88,0%	45.144.470,12	26,8%	37.465.776,83	83,0%
3. Intereses	2.356.380,65	85,4%	2.012.987,45	1,2%	1.948.484,73	96,8%
4. Transferencias corrientes	15.266.690,40	89,8%	13.712.966,59	8,1%	11.481.355,77	83,7%
6. Inversiones reales	112.495.354,49	31,4%	35.298.637,91	20,9%	26.631.223,80	75,4%
7. Transferencias de capital	3.778.618,10	56,4%	2.130.866,36	1,3%	1.087.723,52	51,0%
8. Variación activos financieros	2.581.504,18	25,8%	665.599,01	0,4%	665.599,01	100,0%
9. Variación pasivos financieros	5.330.149,48	98,1%	5.227.270,22	3,1%	5.137.098,51	98,3%
Total Gastos	261.759.423,92	64,4%	168.581.188,58	100,0%	147.642.241,34	87,6%

Anexo 3. Liquidación del presupuesto de los Ayuntamientos > 50.000 habitantes (Pamplona)

Ejecución presupuesto de ingresos (en euros)

Capítulo	Previsiones definitivas	% ejecución	Derechos reconocidos	Estructura porcentaje	Cobrado	% cobros
1. Impuestos directos	42.494.282,00	99,8%	42.395.850,45	18,1%	39.722.336,43	93,7%
2. Impuestos indirectos	8.142.055,00	98,8%	8.047.699,89	3,4%	6.504.757,83	80,8%
3. Tasas y otros ingresos	24.206.197,87	102,0%	24.699.203,97	10,6%	22.278.396,52	90,2%
4. Transferencias corrientes	75.994.752,16	100,1%	76.042.194,18	32,5%	72.665.191,60	95,6%
5. Ingresos patrimoniales	3.202.165,00	89,1%	2.853.714,27	1,2%	2.707.823,85	94,9%
6. Enajenación inversiones reales	33.605.089,07	175,9%	59.124.712,23	25,3%	59.124.712,23	100,0%
7. Transferencias de capital	42.678.086,72	38,1%	16.281.074,76	7,0%	12.479.682,88	76,7%
8. Variación activos financieros	26.007.864,79	6,6%	1.705.792,02	0,7%	1.142.598,63	67,0%
9. Variación pasivos financieros	41.134.376,63	6,8%	2.805.546,91	1,2%	2.805.546,91	100,0%
Total Ingresos	297.464.869,24	78,6%	233.955.788,68	100,0%	219.431.046,88	93,8%

Ejecución presupuesto de gastos (en euros)

Capítulo	Créditos definitivos	% ejecución	Obligaciones reconocidos	Estructura porcentaje	Pagado	% pagos
1. Remuneraciones del personal	72.906.132,00	97,8%	71.300.134,82	33,2%	70.780.852,37	99,3%
2. Compra bienes corrientes y serv.	62.377.321,76	90,4%	56.396.360,72	26,3%	44.315.491,84	78,6%
3. Intereses	2.259.000,00	39,6%	894.402,55	0,4%	885.066,95	99,0%
4. Transferencias corrientes	14.484.789,12	96,0%	13.910.995,37	6,5%	10.049.840,47	72,2%
6. Inversiones reales	121.772.197,05	48,0%	58.448.568,39	27,2%	45.113.426,40	77,2%
7. Transferencias de capital	17.778.167,99	43,7%	7.764.397,07	3,6%	4.912.555,10	63,3%
8. Variación activos financieros	1.772.479,95	96,4%	1.708.006,68	0,8%	1.708.006,68	100,0%
9. Variación pasivos financieros	4.114.781,37	99,5%	4.094.005,11	1,9%	4.094.005,11	100,0%
Total Gastos	297.464.869,24	72,1%	214.516.870,71	100,0%	181.859.244,92	84,8%

Anexo 4. Relación de indicadores utilizados.

$$\text{Gastos por habitante} = \frac{\text{Total obligaciones reconocidas}}{\text{Población}}$$

$$\text{Gastos de funcionamiento por habitante} = \frac{\text{Total obligaciones reconocidas (caps.1, 2 y 4)}}{\text{Población}}$$

$$\text{Gastos corrientes por habitante} = \frac{\text{Total obligaciones reconocidas (cap.1 al 4)}}{\text{Población}}$$

$$\text{Grado de ejecución de gastos} = \frac{\text{Total obligaciones reconocidas}}{\text{Presupuesto definitivo}} \times 100$$

$$\text{Cumplimiento de los pagos} = \frac{\text{Total pagos}}{\text{Total obligaciones reconocidas}} \times 100$$

$$\text{Índice de personal} = \frac{\text{Obligaciones reconocidas personal (cap.1)}}{\text{Total obligaciones reconocidas}} \times 100$$

$$\text{Índice de inversión} = \frac{\text{Gastos de inversión (caps. 6 y 7)}}{\text{Total obligaciones reconocidas}} \times 100$$

$$\text{Ingresos por habitante} = \frac{\text{Total derechos reconocidos}}{\text{Población}}$$

$$\text{Presión fiscal o Ingresos tributarios por habitante} = \frac{\text{Ingresos tributarios (caps.1, 2 y 3)}}{\text{Población}}$$

$$\text{Ingreso corriente por habitante} = \frac{\text{Total derechos reconocidos (caps.1 al 5)}}{\text{Población}}$$

$$\text{Grado de ejecución de ingresos} = \frac{\text{Total derechos reconocidos}}{\text{Presupuesto definitivo}} \times 100$$

$$\text{Cumplimiento de los cobros} = \frac{\text{Total cobros}}{\text{Total derechos reconocidos}} \times 100$$

$$\text{Dependencia subvenciones} = \frac{\text{Derechos reconocidos por transferencias (caps. 4 y 7)}}{\text{Total derechos reconocidos}} \times 100$$

$$\text{Dependencia de transferencias corrientes} = \frac{\text{Ingresos capítulo 4}}{\text{Ingresos corrientes (caps. 1 a 5)}}$$

$$\text{Ahorro bruto} = \frac{\text{Ingresos corrientes (caps. 1 - 5)} - \text{Gtos. Funcionamiento (caps. 1 - 2 - 4)}}{\text{Ingresos corrientes}} \times 100$$

$$\text{Carga financiera por habitante} = \frac{\text{Cargas financieras (caps. 3 y 9)}}{\text{Población}}$$

$$\text{Ahorro neto} = \frac{\text{Ingresos corrientes (caps. 1 - 5)} - \text{Gtos. Funcion. y financ. (caps. 1 - 4 y 9)}}{\text{Ingresos corrientes}} \times 100$$

$$\text{Nivel de endeudamiento} = \frac{\text{Carga financiera (caps. 3 y 9)}}{\text{Ingresos corrientes (caps. 1 - 5)}} \times 100$$

$$\text{Límite de endeudamiento} = \frac{\text{Ingresos corrientes (caps. 1 - 5)} - \text{Gtos. funcionam. (caps. 1, 2 y 4)}}{\text{Ingresos corrientes}} \times 100$$

$$\text{Capacidad de endeudamiento} = \text{Límite} - \text{Nivel de endeudamiento}$$

$$\text{Inversión neta por habitante} = \frac{\text{Inversiones (cap. 6)} - \text{Ingresos por enajenación de inversiones (cap. 6)}}{\text{Población}}$$

Apéndice 2.
Situación financiera de
cada ayuntamiento
de Navarra, año 2005



Gobierno de Navarra
Departamento de
Administración Local

**SITUACIÓN FINANCIERA
DEL SECTOR PÚBLICO LOCAL
DE NAVARRA**

AÑO 2005

2ª Parte

SEGUNDA PARTE.

1. Introducción. Liquidación presupuestaria consolidada.

La información que se presenta en esta segunda parte del informe se obtiene consolidando los datos correspondientes a cada municipio con los de sus organismos autónomos. Para consolidar se suman los importes de las entidades del término municipal y eliminando de esta suma las transferencias existentes entre estas entidades, con el objetivo de no duplicar gastos e ingresos.

En primer lugar se presentan un conjunto de indicadores medios para los estratos de población definidos. En cada uno de estos estratos de población se agrupa la información consolidada, de acuerdo a la población oficial del municipio en el año 2005.

En segundo lugar se muestran informes individuales de cada municipio. Cada uno de estos informes individuales se estructura en tres hojas:

- En la primera hoja de cada informe se muestra el encabezado del informe donde se especifica la entidad local y organismos autónomos del término municipal de que se trate el informe señalando entre paréntesis el tipo de expediente (cuentas C o liquidación L) del que se dispone información para el año 2005. Si no hay información de una entidad, aparecerá vacío. Además se presentan los importes consolidados de la ejecución de gastos desglosados por capítulos de la clasificación económica y por grupos de función.
- En la segunda hoja se muestran los importes consolidados de la ejecución de ingresos por capítulo económico desglosado además por cada tipo de impuestos.
- En la tercera hoja se presentan para cada entidad consolidada la misma batería de indicadores que para cada estrato de población. Respecto a estos hay que realizar las siguientes consideraciones:
 - La población que se indica se corresponde con la población del municipio para el año 2005.
 - La deuda viva por habitante incluye la deuda del municipio, la de sus organismos autónomos y la de sus sociedades mercantiles.
 - El resto de indicadores toman la información consolidada del municipio con la de los organismos autónomos.

En la tabla siguiente se define el contenido de cada uno de los indicadores utilizados.

Indicadores de Gasto	
Gastos totales (por habitante)	Total O.R.N. / Población
Gastos de funcionamiento (por habitante)	O.R.N. (caps 1, 2 y 4) / Población
Gastos corrientes (por habitante)	O.R.N. (caps 1 a 4) / Población
Cumplimiento pagos %	(Total Pagos / Total O.R.N.) * 100
Inversión neta (por habitante)	(O.R.N. cap 6 - D.R.N. cap 6) / Población
Índice inversión %	(O.R.N. cap 6 / Total O.R.N.) * 100
Índice personal %	(O.R.N. cap 1 / Total O.R.N.) * 100
Indicadores de Ingreso	
Ingresos totales (por habitante)	Total D.R.N. / Población
Ingresos tributarios (por habitante)	D.R.N. (caps 1 a 3) / Población
Ingresos corrientes (por habitante)	D.R.N. (caps 1 a 5) / Población
Cumplimiento cobros %	(Total cobros / Total D.R.N.) * 100
Dependencia transferencias corrientes %	(D.R.N. cap 4 / Ingresos corrientes) * 100
Indicadores conjuntos de Ingresos y Gastos	
Ahorro bruto (por habitante)	(Ingresos corrientes - Gastos funcionamiento) / Población
Carga financiera (por habitante)	O.R.N. (caps 3 y 9) / Población
Ahorro neto (por habitante)	(Ahorro bruto - Carga financiera) / Población
Nivel endeudamiento %	(Carga financiera / Ingresos corrientes) * 100
Capacidad endeudamiento %	(Ahorro neto / Ingresos corrientes) * 100
Límite endeudamiento %	(Ahorro bruto / Ingresos corrientes) * 100
Deuda viva (por habitante)	(Deuda a 31- XII entidad local y sociedades) / Población
Remanente tesorería Gastos generales (por habitante)	Remanente tesorería gastos generales / Población
Resultado presupuestario sin ajustar (por habitante)	(Total D.R.N. - Total O.R.N.) / Población
Resultado presupuestario ajustado (por habitante)	(Resultados presupuestario - Ajustes

Nota:

O.R.N. = Obligaciones reconocidas netas

D.R.N. = Derechos reconocidos netos

2. Web información económica y presupuestaria de las entidades locales

Se está diseñando y desarrollado una nueva página Web que contendrá varias aplicaciones que permitirán realizar consultas dinámicas y personalizadas sobre la información de los presupuestos y ejecuciones de las entidades locales, indicadores presupuestarios, población, expedientes disponibles y de los estudios de costes.

El objeto de estas aplicaciones es dotar de dinamismo al informe de sector local tanto en la forma de consultar los datos como en la actualización de los mismos disponiendo de información más actualizada, facilitando a los responsables de las entidades locales una herramienta de análisis y comparación.

Se podrá consultar datos económicos de los expedientes de presupuestos y cuentas de un municipio y compararlos con otros, con la media de Navarra o con la media de municipios por estratos de población, para un año concreto. Asimismo se podrá consultar la evolución de estos datos a lo largo del tiempo. La información a consultar y grado de detalle a la que se tendrá acceso será mayor para los usuarios de las entidades locales que se identificarán al acceder a la aplicación.

De esta forma podrá profundizarse en la información que anualmente se incluye en la segunda parte de este informe del sector público local.

3. Indicadores por tramos.

En este apartado se muestran los datos medios por estratos de población de los indicadores. Estos datos permiten comparar los indicadores de un municipio con el indicador medio de su estrato de población.

INDICADORES MEDIA

	2005	2004	2003	2002
Numero de Municipios	269	271	271	269
Población	592.974	582.188	575.690	567.063
Indicadores de Gastos				
Gastos totales (por habitante)	1.089,12	1.053,75	1.116,18	993,75
Gastos de funcionamiento (por habitante)	685,51	646,03	614,22	565,12
Gastos corrientes (por habitante)	694,84	654,43	623,64	575,11
Cumplimiento pagos %	85,95	84,86	85,28	86,36
Inversión neta (por habitante)	160,94	271,87	355,40	252,61
Índice inversión %	30,22	31,61	37,15	36,69
Índice personal %	30,13	29,90	26,95	28,37
Indicadores de Ingresos				
Ingresos totales (por habitante)	1.177,13	1.087,57	1.067,35	1.048,44
Ingresos tributarios (por habitante)	430,60	411,20	377,01	352,88
Ingresos corrientes (por habitante)	805,39	766,39	724,80	691,17
Cumplimiento cobros %	88,84	87,64	87,53	87,41
Dependencia transferencias corrientes %	41,20	41,19	41,74	42,22
Indicadores conjuntos de Ingresos y Gastos				
Ahorro bruto (por habitante)	119,88	120,36	110,58	126,04
Carga financiera (por habitante)	45,40	39,43	58,84	33,78
Ahorro neto (por habitante)	74,48	80,93	51,73	92,26
Nivel endeudamiento %	5,64	5,14	8,12	4,89
Capacidad endeudamiento %	9,25	10,56	7,14	13,35
Limite endeudamiento %	14,88	15,70	15,26	18,24
Deuda viva (por habitante)	351,34	347,26	308,71	287,13
Remanente tesorería Gastos generales (por habitante)	111,11	104,52	79,70	152,71
Resultado presupuestario sin ajustar (por habitante)	88,01	33,82	-48,83	54,69
Resultado presupuestario ajustado (por habitante)	44,80	51,23	28,37	54,18

INDICADORES

Municipios de menos de 500 habitantes

	2005	2004	2003	2002
Numero de Municipios	151	155	157	154
Población	30.386	31.337	32.264	31.190
Indicadores de Gastos				
Gastos totales (por habitante)	1.426,17	1.286,73	1.353,41	1.245,51
Gastos de funcionamiento (por habitante)	661,93	604,57	557,61	477,68
Gastos corrientes (por habitante)	676,70	616,87	570,36	488,60
Cumplimiento pagos %	87,57	87,41	85,59	87,16
Inversión neta (por habitante)	602,70	560,17	654,32	633,58
Índice inversión %	47,77	47,28	52,24	53,72
Índice personal %	14,03	14,42	11,92	11,51
Indicadores de Ingresos				
Ingresos totales (por habitante)	1.552,01	1.336,03	1.384,49	1.213,03
Ingresos tributarios (por habitante)	412,68	382,26	345,72	299,81
Ingresos corrientes (por habitante)	906,36	801,04	751,19	674,70
Cumplimiento cobros %	84,86	85,23	83,58	84,25
Dependencia transferencias corrientes %	35,87	34,51	34,19	35,23
Indicadores conjuntos de Ingresos y Gastos				
Ahorro bruto (por habitante)	244,43	196,46	193,58	197,02
Carga financiera (por habitante)	57,75	59,34	57,04	49,01
Ahorro neto (por habitante)	186,68	137,12	136,55	148,01
Nivel endeudamiento %	6,37	7,41	7,59	7,26
Capacidad endeudamiento %	20,60	17,12	18,18	21,94
Limite endeudamiento %	26,97	24,53	25,77	29,20
Deuda viva (por habitante)	431,23	392,46	306,01	318,41
Remanente tesorería Gastos generales (por habitante)	564,48	447,08	421,82	520,15
Resultado presupuestario sin ajustar (por habitante)	125,84	49,31	31,08	-32,48
Resultado presupuestario ajustado (por habitante)	194,47	57,09	74,23	-32,48

INDICADORES

Municipios entre 501 y 1.000 habitantes

	2005	2004	2003	2002
Numero de Municipios	34	33	32	33
Población	25.004	24.197	24.095	24.537
Indicadores de Gastos				
Gastos totales (por habitante)	1.218,10	1.218,32	1.112,97	1.028,43
Gastos de funcionamiento (por habitante)	577,42	560,77	507,14	476,98
Gastos corrientes (por habitante)	589,70	573,04	521,15	494,20
Cumplimiento pagos %	80,45	85,69	83,37	86,90
Inversión neta (por habitante)	503,22	470,24	502,24	453,26
Índice inversión %	45,35	44,79	47,24	47,06
Índice personal %	17,55	17,09	16,90	16,42
Indicadores de Ingresos				
Ingresos totales (por habitante)	1.229,26	1.281,09	1.070,97	1.110,75
Ingresos tributarios (por habitante)	372,22	367,61	338,42	376,51
Ingresos corrientes (por habitante)	782,31	751,81	685,59	751,86
Cumplimiento cobros %	85,97	84,14	83,32	81,33
Dependencia transferencias corrientes %	36,71	35,84	37,18	33,88
Indicadores conjuntos de Ingresos y Gastos				
Ahorro bruto (por habitante)	204,90	191,03	178,44	274,88
Carga financiera (por habitante)	68,54	87,91	38,50	52,75
Ahorro neto (por habitante)	136,35	103,13	139,94	222,13
Nivel endeudamiento %	8,76	11,69	5,62	7,02
Capacidad endeudamiento %	17,43	13,72	20,41	29,54
Limite endeudamiento %	26,19	25,41	26,03	36,56
Deuda viva (por habitante)	394,50	430,94	375,75	384,21
Remanente tesorería Gastos generales (por habitante)	347,29	315,30	281,49	325,72
Resultado presupuestario sin ajustar (por habitante)	11,16	62,77	-42,01	82,32
Resultado presupuestario ajustado (por habitante)	73,84	140,34	1,06	82,32

INDICADORES

Municipios entre 1.001 y 2.000 habitantes

	2005	2004	2003	2002
Numero de Municipios	28	30	29	29
Población	38.678	41.786	40.432	39.938
Indicadores de Gastos				
Gastos totales (por habitante)	1.409,31	1.258,66	1.264,25	1.039,19
Gastos de funcionamiento (por habitante)	668,89	640,70	580,20	536,35
Gastos corrientes (por habitante)	680,96	649,63	589,65	547,25
Cumplimiento pagos %	88,62	88,75	85,64	89,38
Inversión neta (por habitante)	356,74	381,31	475,05	287,76
Índice inversión %	38,26	38,21	47,24	38,94
Índice personal %	17,78	19,46	17,95	20,76
Indicadores de Ingresos				
Ingresos totales (por habitante)	1.514,79	1.308,64	1.271,83	1.147,31
Ingresos tributarios (por habitante)	560,53	543,84	487,82	423,82
Ingresos corrientes (por habitante)	912,26	899,74	844,86	734,79
Cumplimiento cobros %	83,22	83,64	80,26	86,70
Dependencia transferencias corrientes %	31,12	30,67	31,11	31,95
Indicadores conjuntos de Ingresos y Gastos				
Ahorro bruto (por habitante)	243,37	259,04	264,65	198,44
Carga financiera (por habitante)	92,98	40,26	45,47	33,07
Ahorro neto (por habitante)	150,39	218,78	219,18	165,37
Nivel endeudamiento %	10,19	4,47	5,38	4,50
Capacidad endeudamiento %	16,49	24,32	25,94	22,51
Limite endeudamiento %	26,68	28,79	31,33	27,01
Deuda viva (por habitante)	464,71	321,69	274,47	240,30
Remanente tesorería Gastos generales (por habitante)	439,37	439,28	457,79	472,52
Resultado presupuestario sin ajustar (por habitante)	105,48	49,98	7,59	108,12
Resultado presupuestario ajustado (por habitante)	158,32	92,24	81,67	109,03

INDICADORES

Municipios entre 2.001 y 3.000 habitantes

	2005	2004	2003	2002
Numero de Municipios	22	20	21	21
Población	53.957	49.977	52.465	52.537
Indicadores de Gastos				
Gastos totales (por habitante)	1.171,64	1.028,06	1.117,19	1.080,37
Gastos de funcionamiento (por habitante)	664,06	614,76	564,64	501,03
Gastos corrientes (por habitante)	677,67	630,24	582,99	519,06
Cumplimiento pagos %	82,31	85,92	86,66	79,87
Inversión neta (por habitante)	348,93	285,05	438,19	465,29
Índice inversión %	35,40	31,08	43,23	46,15
Índice personal %	22,37	23,86	19,91	18,64
Indicadores de Ingresos				
Ingresos totales (por habitante)	1.186,24	1.109,19	1.087,47	1.088,19
Ingresos tributarios (por habitante)	443,08	398,03	346,37	340,57
Ingresos corrientes (por habitante)	830,92	741,01	700,06	654,01
Cumplimiento cobros %	85,31	84,70	88,06	74,87
Dependencia transferencias corrientes %	36,31	36,56	36,39	35,89
Indicadores conjuntos de Ingresos y Gastos				
Ahorro bruto (por habitante)	166,86	126,25	135,42	152,98
Carga financiera (por habitante)	78,18	85,25	66,25	61,23
Ahorro neto (por habitante)	88,68	41,00	69,17	91,75
Nivel endeudamiento %	9,41	11,50	9,46	9,36
Capacidad endeudamiento %	10,67	5,53	9,88	14,03
Limite endeudamiento %	20,08	17,04	19,34	23,39
Deuda viva (por habitante)	527,68	617,64	543,49	401,41
Remanente tesorería Gastos generales (por habitante)	233,29	116,97	51,73	83,99
Resultado presupuestario sin ajustar (por habitante)	14,60	81,13	-29,73	7,82
Resultado presupuestario ajustado (por habitante)	67,01	102,38	-27,01	7,82

INDICADORES

Municipios entre 3.001 y 5.000 habitantes

	2005	2004	2003	2002
Numero de Municipios	16	16	16	16
Población	60.528	60.644	61.191	59.426
Indicadores de Gastos				
Gastos totales (por habitante)	1.154,21	1.388,53	1.569,67	1.206,91
Gastos de funcionamiento (por habitante)	731,87	698,96	673,58	608,26
Gastos corrientes (por habitante)	740,55	707,40	682,60	618,94
Cumplimiento pagos %	84,93	80,34	86,46	88,77
Inversión neta (por habitante)	120,36	494,78	583,65	363,81
Índice inversión %	29,89	44,04	52,09	45,17
Índice personal %	26,83	22,33	18,75	22,43
Indicadores de Ingresos				
Ingresos totales (por habitante)	1.298,22	1.418,23	1.512,26	1.293,03
Ingresos tributarios (por habitante)	530,78	623,37	474,30	465,12
Ingresos corrientes (por habitante)	875,76	946,97	792,20	777,73
Cumplimiento cobros %	82,93	81,19	80,75	83,41
Dependencia transferencias corrientes %	33,62	30,11	34,24	32,41
Indicadores conjuntos de Ingresos y Gastos				
Ahorro bruto (por habitante)	143,89	248,01	118,62	169,46
Carga financiera (por habitante)	47,30	50,18	62,21	44,83
Ahorro neto (por habitante)	96,59	197,83	56,40	124,64
Nivel endeudamiento %	5,40	5,30	7,85	5,76
Capacidad endeudamiento %	11,03	20,89	7,12	16,03
Limite endeudamiento %	16,43	26,19	14,97	21,79
Deuda viva (por habitante)	351,74	361,07	389,18	392,08
Remanente tesorería Gastos generales (por habitante)	134,71	113,34	111,41	235,18
Resultado presupuestario sin ajustar (por habitante)	144,02	29,70	-57,41	86,12
Resultado presupuestario ajustado (por habitante)	9,47	91,77	97,49	86,12

INDICADORES

Municipios entre 5.001 y 10.000 habitantes

	2005	2004	2003	2002
Numero de Municipios	10	9	8	9
Población	70.217	63.379	56.774	64.306
Indicadores de Gastos				
Gastos totales (por habitante)	1.038,08	1.017,06	1.173,33	990,59
Gastos de funcionamiento (por habitante)	695,30	638,91	587,79	526,66
Gastos corrientes (por habitante)	705,87	649,10	599,33	538,59
Cumplimiento pagos %	88,56	82,70	89,64	84,96
Inversión neta (por habitante)	209,90	256,40	360,16	339,90
Índice inversión %	28,32	31,41	36,22	42,68
Índice personal %	32,97	32,11	26,41	29,16
Indicadores de Ingresos				
Ingresos totales (por habitante)	1.137,58	1.097,61	1.211,38	983,09
Ingresos tributarios (por habitante)	486,20	434,53	394,56	320,03
Ingresos corrientes (por habitante)	824,88	757,61	706,87	626,00
Cumplimiento cobros %	83,86	82,42	89,43	88,29
Dependencia transferencias corrientes %	38,49	40,13	41,22	46,20
Indicadores conjuntos de Ingresos y Gastos				
Ahorro bruto (por habitante)	129,58	118,70	119,08	99,34
Carga financiera (por habitante)	39,22	48,20	159,73	40,28
Ahorro neto (por habitante)	90,37	70,50	-40,65	59,06
Nivel endeudamiento %	4,75	6,36	22,60	6,43
Capacidad endeudamiento %	10,96	9,31	-5,75	9,43
Limite endeudamiento %	15,71	15,67	16,85	15,87
Deuda viva (por habitante)	403,33	349,36	392,72	293,32
Remanente tesorería Gastos generales (por habitante)	113,98	104,75	70,86	25,76
Resultado presupuestario sin ajustar (por habitante)	99,49	80,55	38,05	-7,50
Resultado presupuestario ajustado (por habitante)	44,57	32,60	55,29	-12,54

INDICADORES

Municipios entre 10.001 y 50.000 habitantes

	2005	2004	2003	2002
Numero de Municipios	7	7	7	6
Población	120.876	119.003	117.532	105.765
Indicadores de Gastos				
Gastos totales (por habitante)	870,99	902,64	898,90	831,32
Gastos de funcionamiento (por habitante)	670,64	645,62	613,52	573,45
Gastos corrientes (por habitante)	682,32	654,07	622,60	582,98
Cumplimiento pagos %	87,35	87,02	88,12	89,78
Inversión neta (por habitante)	87,41	128,29	181,75	156,17
Índice inversión %	16,60	21,58	23,17	20,96
Índice personal %	42,96	40,47	38,26	38,37
Indicadores de Ingresos				
Ingresos totales (por habitante)	937,79	901,06	847,94	812,10
Ingresos tributarios (por habitante)	384,63	365,45	345,26	328,60
Ingresos corrientes (por habitante)	752,39	711,51	677,42	646,87
Cumplimiento cobros %	91,83	90,55	88,49	86,11
Dependencia transferencias corrientes %	45,99	45,94	46,16	45,65
Indicadores conjuntos de Ingresos y Gastos				
Ahorro bruto (por habitante)	81,74	65,89	63,91	73,42
Carga financiera (por habitante)	41,65	33,44	47,30	31,86
Ahorro neto (por habitante)	40,09	32,46	16,61	41,56
Nivel endeudamiento %	5,54	4,70	6,98	4,92
Capacidad endeudamiento %	5,33	4,56	2,45	6,43
Limite endeudamiento %	10,86	9,26	9,43	11,35
Deuda viva (por habitante)	346,41	337,91	341,50	296,64
Remanente tesorería Gastos generales (por habitante)	-3,47	-14,18	35,05	174,23
Resultado presupuestario sin ajustar (por habitante)	66,80	-1,57	-50,96	-19,22
Resultado presupuestario ajustado (por habitante)	132,07	19,20	24,74	-19,22

INDICADORES

Municipios de más de 50.000 habitantes

	2005	2004	2003	2002
Numero de Municipios	1	1	1	1
Población	193.328	191.865	190.937	189.364
Indicadores de Gastos				
Gastos totales (por habitante)	1.066,90	957,04	1.016,29	939,06
Gastos de funcionamiento (por habitante)	703,73	658,75	647,40	609,66
Gastos corrientes (por habitante)	708,36	663,42	652,91	615,52
Cumplimiento pagos %	85,55	84,33	81,34	85,31
Inversión neta (por habitante)	-3,50	196,21	270,60	86,77
Índice inversión %	28,34	24,55	28,42	30,16
Índice personal %	34,57	36,54	34,29	35,80
Indicadores de Ingresos				
Ingresos totales (por habitante)	1.167,45	976,66	914,12	1.058,81
Ingresos tributarios (por habitante)	388,68	349,56	355,26	336,51
Ingresos corrientes (por habitante)	768,03	720,00	719,56	706,83
Cumplimiento cobros %	94,83	94,02	93,41	94,39
Dependencia transferencias corrientes %	47,47	49,27	47,94	48,79
Indicadores conjuntos de Ingresos y Gastos				
Ahorro bruto (por habitante)	64,30	61,25	72,16	97,16
Carga financiera (por habitante)	25,80	15,36	38,54	16,76
Ahorro neto (por habitante)	38,50	45,89	33,62	80,40
Nivel endeudamiento %	3,36	2,13	5,36	2,37
Capacidad endeudamiento %	5,01	6,37	4,67	11,38
Limite endeudamiento %	8,37	8,51	10,03	13,75
Deuda viva (por habitante)	245,37	265,21	172,49	207,23
Remanente tesorería Gastos generales (por habitante)	-27,25	16,58	-56,01	26,60
Resultado presupuestario sin ajustar (por habitante)	100,55	19,62	-102,17	119,75
Resultado presupuestario ajustado (por habitante)	-54,81	29,99	0,09	119,75

4. Información de cada Término municipal.

En este apartado se muestran los datos consolidados derivados de los expedientes de las cuentas 2005 de cada uno de los municipios.

AYUNTAMIENTO: 0010000 Abáigar

Gastos por Económico

	Presupuesto inicial	Presupuesto Definitivo	Obligaciones reconocidas absolutas	Pagos realizados por habitante	Pagos realizados
1 Gastos de personal	12.200,00	12.200,00	10.362,04	100,60	10.287,14
2 Gastos en bienes corrientes y servicios	31.752,00	31.752,00	20.477,72	198,81	19.731,14
3 Gastos financieros	0,00	0,00	0,00	0,00	0,00
4 Transferencias corrientes	14.680,00	14.680,00	12.639,24	122,71	12.609,19
6 Inversiones reales	128.900,00	227.652,00	23.317,36	226,38	23.317,36
7 Transferencias de capital	0,00	0,00	0,00	0,00	0,00
8 Activos financieros	0,00	0,00	0,00	0,00	0,00
9 Pasivos financieros	0,00	0,00	0,00	0,00	0,00
Total Gastos	187.532,00	286.284,00	66.796,36	648,51	65.944,83

Gastos por Funcional

	Presupuesto inicial	Presupuesto Definitivo	Obligaciones reconocidas absolutas	Pagos realizados por habitante	Pagos realizados
0 Deuda Pública	0,00	0,00	0,00	0,00	0,00
1 Servicios de carácter general	25.972,00	25.972,00	21.043,19	204,30	20.309,53
2 Protección civil y seguridad ciudadana	0,00	0,00	0,00	0,00	0,00
3 Seguridad, protección y promoción social	5.400,00	5.400,00	4.677,22	45,41	4.602,32
4 Producción de bienes públicos de carácter social	153.460,00	252.212,00	40.651,76	394,68	40.608,79
5 Producción de bienes públicos de carácter económico	2.100,00	2.100,00	6,39	0,06	6,39
6 Regulación económica de carácter general	0,00	0,00	0,00	0,00	0,00
7 Actividad económica y regulación de sectores productivos	600,00	600,00	417,80	4,06	417,80
8 Organismos autónomos	0,00	0,00	0,00	0,00	0,00
9 Transferencias a AAPP	0,00	0,00	0,00	0,00	0,00
Total Gastos	187.532,00	286.284,00	66.796,36	648,51	65.944,83

AYUNTAMIENTO: 0010000 Abáigar

Ingresos

	Presupuesto inicial	Presupuesto Definitivo	Derechos reconocidos		Cobros realizados
			absolutos	por habitante	
1 Impuestos directos	15.505,00	15.505,00	15.138,91	146,98	14.026,60
2 Impuestos indirectos	6.000,00	6.000,00	2.056,59	19,97	2.035,01
3 Tasas y otros ingresos	2.410,00	2.410,00	1.132,62	11,00	952,32
4 Transferencias corrientes	28.280,00	28.280,00	27.511,70	267,10	27.462,11
5 Ingresos patrimoniales	12.610,00	12.610,00	10.995,89	106,76	9.953,72
6 Enajenación de inversiones reales	0,00	0,00	0,00	0,00	0,00
7 Transferencias de capital	74.000,00	143.122,00	12.214,26	118,59	12.214,26
8 Activos financieros	0,00	29.630,00	0,00	0,00	0,00
9 Pasivos financieros	48.727,00	48.727,00	0,00	0,00	0,00
Total ingresos	187.532,00	286.284,00	69.049,97	670,39	66.644,02

Impuestos

	Presupuesto inicial	Presupuesto Definitivo	Derechos reconocidos		Cobros realizados
			absolutos	por habitante	
<i>Contribución Territorial Rústica</i>	3.005,00	3.005,00	2.688,12	26,10	2.551,22
<i>Contribución Territorial Urbana</i>	7.600,00	7.600,00	7.405,16	71,89	6.972,91
<i>Impuesto sobre vehículos de tracción mecánica</i>	4.400,00	4.400,00	4.421,07	42,92	3.934,41
<i>Impuesto incremento valor terrenos naturaleza urbana</i>	400,00	400,00	532,00	5,17	532,00
<i>Impuesto sobre viviendas desocupadas</i>	0,00	0,00	0,00	0,00	0,00
<i>Impuesto sobre Actividades Económicas</i>	100,00	100,00	92,56	0,90	36,06
<i>Impuesto sobre gastos suntuarios</i>	0,00	0,00	0,00	0,00	0,00
<i>Impuesto sobre construcciones, instalaciones y obras</i>	6.000,00	6.000,00	2.056,59	19,97	2.035,01
Total Impuestos	21.505,00	21.505,00	17.195,50	166,95	16.061,61

AYUNTAMIENTO: 0010000 Abáigar

EVOLUCIÓN INDICADORES

	2005	2004	2003	2002
Población	103	97	92	97

Indicadores de Gastos

Gastos totales (por habitante)	648,51	816,60	500,06	439,47
Gastos de funcionamiento (por habitante)	422,13	434,25	425,54	351,44
Gastos corrientes (por habitante)	422,13	434,82	426,00	352,74
Cumplimiento pagos %	98,73	97,59	95,97	96,91
Inversión neta (por habitante)	226,38	344,60	34,86	-87,11
Índice inversión %	34,91	42,20	6,97	11,28
Índice personal %	15,51	11,30	15,20	14,51

Indicadores de Ingresos

Ingresos totales (por habitante)	670,39	633,43	629,51	749,41
Ingresos tributarios (por habitante)	177,94	250,58	210,74	211,33
Ingresos corrientes (por habitante)	551,80	623,03	616,49	599,11
Cumplimiento cobros %	96,52	90,22	92,59	78,09
Dependencia transferencias corrientes %	48,41	39,03	39,93	37,94

Indicadores conjuntos de Ingresos y Gastos

Ahorro bruto (por habitante)	129,68	188,78	190,95	247,67
Carga financiera (por habitante)	0,00	37,75	39,65	38,47
Ahorro neto (por habitante)	129,68	151,03	151,30	209,20
Nivel endeudamiento %	0,00	6,06	6,43	6,42
Capacidad endeudamiento %	23,50	24,24	24,54	34,92
Limite endeudamiento %	23,50	30,30	30,97	41,34
Deuda viva (por habitante)	0,00	0,00	39,20	37,18
Remanente tesorería Gastos generales (por habitante)	488,90	526,77	733,94	574,80
Resultado presupuestario sin ajustar (por habitante)	21,88	-183,17	129,46	309,94
Resultado presupuestario ajustado (por habitante)	21,78	-183,17	140,11	309,94

AYUNTAMIENTO: 0020000 Abárzuza

Gastos por Económico

	Presupuesto inicial	Presupuesto Definitivo	Obligaciones reconocidas absolutas	Pagos realizados por habitante	Pagos realizados
1 Gastos de personal	124.870,00	124.870,00	118.760,03	222,40	117.191,33
2 Gastos en bienes corrientes y servicios	113.348,62	113.348,62	121.228,40	227,02	101.044,57
3 Gastos financieros	1.850,00	1.850,00	1.585,87	2,97	1.585,87
4 Transferencias corrientes	14.337,92	14.337,92	14.301,69	26,78	11.146,38
6 Inversiones reales	325.845,44	325.845,44	89.421,98	167,46	66.313,15
7 Transferencias de capital	1.803,04	1.803,04	1.800,00	3,37	1.800,00
8 Activos financieros	0,00	0,00	0,00	0,00	0,00
9 Pasivos financieros	16.281,27	16.281,27	16.281,27	30,49	16.281,27
Total Gastos	598.336,29	598.336,29	363.379,24	680,49	315.362,57

Gastos por Funcional

	Presupuesto inicial	Presupuesto Definitivo	Obligaciones reconocidas absolutas	Pagos realizados por habitante	Pagos realizados
0 Deuda Pública	18.131,27	18.131,27	17.638,50	33,03	17.638,50
1 Servicios de carácter general	221.252,61	221.252,61	119.360,07	223,52	117.128,28
2 Protección civil y seguridad ciudadana	645,00	645,00	862,27	1,61	796,08
3 Seguridad, protección y promoción social	18.428,08	18.428,08	17.878,30	33,48	17.865,91
4 Producción de bienes públicos de carácter social	287.197,07	287.197,07	158.941,08	297,64	135.021,91
5 Producción de bienes públicos de carácter económico	46.928,68	46.928,68	39.720,49	74,38	17.933,36
6 Regulación económica de carácter general	3.500,00	3.500,00	4.706,94	8,81	4.706,94
7 Actividad económica y regulación de sectores productivos	2.253,58	2.253,58	4.271,59	8,00	4.271,59
8 Organismos autónomos	0,00	0,00	0,00	0,00	0,00
9 Transferencias a AAPP	0,00	0,00	0,00	0,00	0,00
Total Gastos	598.336,29	598.336,29	363.379,24	680,49	315.362,57

AYUNTAMIENTO: 0020000 Abárzuza

Ingresos

	Presupuesto inicial	Presupuesto Definitivo	Derechos reconocidos absolutos	Derechos reconocidos por habitante	Cobros realizados
1 Impuestos directos	79.522,13	79.522,13	81.564,30	152,74	65.255,89
2 Impuestos indirectos	39.842,66	39.842,66	84.150,61	157,59	78.987,85
3 Tasas y otros ingresos	21.376,15	21.376,15	18.476,26	34,60	16.877,17
4 Transferencias corrientes	124.167,68	124.167,68	129.203,94	241,95	120.673,78
5 Ingresos patrimoniales	18.416,30	18.416,30	23.834,37	44,63	23.210,37
6 Enajenación de inversiones reales	63.080,00	63.080,00	0,00	0,00	0,00
7 Transferencias de capital	251.931,37	251.931,37	111.733,07	209,24	110.908,07
8 Activos financieros	0,00	0,00	0,00	0,00	0,00
9 Pasivos financieros	0,00	0,00	0,00	0,00	0,00
Total ingresos	598.336,29	598.336,29	448.962,55	840,75	415.913,13

Impuestos

	Presupuesto inicial	Presupuesto Definitivo	Derechos reconocidos absolutos	Derechos reconocidos por habitante	Cobros realizados
<i>Contribución Territorial Rústica</i>	4.198,00	4.198,00	4.125,98	7,73	3.524,98
<i>Contribución Territorial Urbana</i>	38.952,13	38.952,13	40.069,34	75,04	37.603,16
<i>Impuesto sobre vehículos de tracción mecánica</i>	23.800,00	23.800,00	24.924,36	46,67	23.382,25
<i>Impuesto incremento valor terrenos naturaleza urbana</i>	200,00	200,00	0,00	0,00	0,00
<i>Impuesto sobre viviendas desocupadas</i>	0,00	0,00	0,00	0,00	0,00
<i>Impuesto sobre Actividades Económicas</i>	12.372,00	12.372,00	12.444,62	23,30	745,50
<i>Impuesto sobre gastos suntuarios</i>	0,00	0,00	0,00	0,00	0,00
<i>Impuesto sobre construcciones, instalaciones y obras</i>	39.842,66	39.842,66	84.150,61	157,59	78.987,85
Total Impuestos	119.364,79	119.364,79	165.714,91	310,33	144.243,74

AYUNTAMIENTO: 002000 Abárzuza

EVOLUCIÓN INDICADORES

	2005	2004	2003	2002
Población	534	514	522	510

Indicadores de Gastos

Gastos totales (por habitante)	680,49	896,21	486,67	516,51
Gastos de funcionamiento (por habitante)	476,20	440,02	420,21	391,50
Gastos corrientes (por habitante)	479,17	444,26	425,66	400,14
Cumplimiento pagos %	86,79	67,70	94,11	93,55
Inversión neta (por habitante)	167,46	247,87	-29,75	80,73
Índice inversión %	24,61	46,53	5,39	15,63
Índice personal %	32,68	24,28	37,61	31,94

Indicadores de Ingresos

Ingresos totales (por habitante)	840,75	920,71	553,40	557,77
Ingresos tributarios (por habitante)	344,93	251,36	195,16	236,48
Ingresos corrientes (por habitante)	631,52	521,55	454,72	500,56
Cumplimiento cobros %	92,64	80,53	93,36	92,87
Dependencia transferencias corrientes %	38,31	45,28	50,30	46,97

Indicadores conjuntos de Ingresos y Gastos

Ahorro bruto (por habitante)	155,32	81,53	34,51	109,06
Carga financiera (por habitante)	33,46	35,91	36,76	40,57
Ahorro neto (por habitante)	121,86	45,62	-2,26	68,49
Nivel endeudamiento %	5,30	6,89	8,09	8,10
Capacidad endeudamiento %	19,30	8,75	-0,50	13,68
Limite endeudamiento %	24,59	15,63	7,59	21,79
Deuda viva (por habitante)	30,49	123,06	152,37	188,11
Remanente tesorería Gastos generales (por habitante)	318,50	166,24	141,15	77,98
Resultado presupuestario sin ajustar (por habitante)	160,27	24,50	66,73	41,26
Resultado presupuestario ajustado (por habitante)	160,27	24,50	66,73	41,26

AYUNTAMIENTO: 0030000 Abaurregaina/Abaurrea Alta

Gastos por Económico

	Presupuesto inicial	Presupuesto Definitivo	Obligaciones reconocidas absolutas	Pagos realizados por habitante	Pagos realizados
1 Gastos de personal	20.911,00	20.911,00	21.667,51	144,45	21.667,51
2 Gastos en bienes corrientes y servicios	27.460,00	27.460,00	23.556,70	157,04	23.556,70
3 Gastos financieros	10.000,00	10.000,00	1.152,69	7,68	1.152,69
4 Transferencias corrientes	1.713,00	1.713,00	1.602,85	10,69	1.602,85
6 Inversiones reales	467.800,00	467.800,00	2.787,52	18,58	2.787,52
7 Transferencias de capital	0,00	0,00	0,00	0,00	0,00
8 Activos financieros	0,00	0,00	0,00	0,00	0,00
9 Pasivos financieros	28.000,00	28.000,00	26.692,66	177,95	26.692,66
Total Gastos	555.884,00	555.884,00	77.459,93	516,40	77.459,93

Gastos por Funcional

	Presupuesto inicial	Presupuesto Definitivo	Obligaciones reconocidas absolutas	Pagos realizados por habitante	Pagos realizados
0 Deuda Pública	38.000,00	38.000,00	27.845,35	185,64	27.845,35
1 Servicios de carácter general	29.401,00	29.401,00	27.435,38	182,90	27.435,38
2 Protección civil y seguridad ciudadana	600,00	600,00	879,47	5,86	879,47
3 Seguridad, protección y promoción social	4.030,00	4.030,00	3.981,35	26,54	3.981,35
4 Producción de bienes públicos de carácter social	344.563,00	344.563,00	13.508,77	90,06	13.508,77
5 Producción de bienes públicos de carácter económico	138.190,00	138.190,00	2.622,88	17,49	2.622,88
6 Regulación económica de carácter general	0,00	0,00	0,00	0,00	0,00
7 Actividad económica y regulación de sectores productivos	1.100,00	1.100,00	1.186,73	7,91	1.186,73
8 Organismos autónomos	0,00	0,00	0,00	0,00	0,00
9 Transferencias a AAPP	0,00	0,00	0,00	0,00	0,00
Total Gastos	555.884,00	555.884,00	77.459,93	516,40	77.459,93

AYUNTAMIENTO: 0030000 Abaurregaina/Abaurrea Alta

Ingresos

	Presupuesto inicial	Presupuesto Definitivo	Derechos reconocidos		Cobros realizados
			absolutos	por habitante	
1 Impuestos directos	18.700,00	18.700,00	17.507,74	116,72	17.507,74
2 Impuestos indirectos	12.520,00	12.520,00	14.908,67	99,39	14.908,67
3 Tasas y otros ingresos	7.655,00	7.655,00	4.055,06	27,03	4.055,06
4 Transferencias corrientes	38.564,00	38.564,00	46.315,68	308,77	46.315,68
5 Ingresos patrimoniales	23.445,00	23.445,00	20.034,57	133,56	20.034,56
6 Enajenación de inversiones reales	0,00	0,00	0,00	0,00	0,00
7 Transferencias de capital	455.000,00	455.000,00	19.188,72	127,92	19.188,72
8 Activos financieros	0,00	0,00	0,00	0,00	0,00
9 Pasivos financieros	0,00	0,00	99.900,00	666,00	99.900,00
Total ingresos	555.884,00	555.884,00	221.910,44	1.479,40	221.910,43

Impuestos

	Presupuesto inicial	Presupuesto Definitivo	Derechos reconocidos		Cobros realizados
			absolutos	por habitante	
<i>Contribución Territorial Rústica</i>	1.700,00	1.700,00	1.642,47	10,95	1.642,47
<i>Contribución Territorial Urbana</i>	8.000,00	8.000,00	7.715,42	51,44	7.715,42
<i>Impuesto sobre vehículos de tracción mecánica</i>	8.000,00	8.000,00	7.304,49	48,70	7.304,49
<i>Impuesto incremento valor terrenos naturaleza urbana</i>	0,00	0,00	0,00	0,00	0,00
<i>Impuesto sobre viviendas desocupadas</i>	0,00	0,00	0,00	0,00	0,00
<i>Impuesto sobre Actividades Económicas</i>	1.000,00	1.000,00	845,36	5,64	845,36
<i>Impuesto sobre gastos suntuarios</i>	0,00	0,00	0,00	0,00	0,00
<i>Impuesto sobre construcciones, instalaciones y obras</i>	12.520,00	12.520,00	14.908,67	99,39	14.908,67
Total Impuestos	31.220,00	31.220,00	32.416,41	216,11	32.416,41

AYUNTAMIENTO: 0030000 Abaurregaina/Abaurrea Alta

EVOLUCIÓN INDICADORES

	2005	2004	2003	2002
Población	150	157	156	160

Indicadores de Gastos

Gastos totales (por habitante)	516,40	1.689,61	434,19	5.339,99
Gastos de funcionamiento (por habitante)	312,18	297,93	392,85	1.159,72
Gastos corrientes (por habitante)	319,87	337,63	422,59	1.225,45
Cumplimiento pagos %	100,00	93,04	100,00	66,26
Inversión neta (por habitante)	18,58	1.228,94	11,61	4.114,54
Índice inversión %	3,60	72,73	2,67	77,05
Índice personal %	27,97	7,83	26,64	2,32

Indicadores de Ingresos

Ingresos totales (por habitante)	1.479,40	1.093,20	542,93	5.104,28
Ingresos tributarios (por habitante)	243,14	153,69	172,52	157,71
Ingresos corrientes (por habitante)	685,48	523,36	542,93	513,06
Cumplimiento cobros %	100,00	99,99	96,92	79,60
Dependencia transferencias corrientes %	45,04	42,93	39,98	38,86

Indicadores conjuntos de Ingresos y Gastos

Ahorro bruto (por habitante)	373,30	225,43	150,08	-646,66
Carga financiera (por habitante)	185,64	162,75	29,74	65,73
Ahorro neto (por habitante)	187,66	62,68	120,34	-712,39
Nivel endeudamiento %	27,08	31,10	5,48	12,81
Capacidad endeudamiento %	27,38	11,98	22,16	-138,85
Limite endeudamiento %	54,46	43,07	27,64	-126,04
Deuda viva (por habitante)	1.936,05	1.599,60	1.733,69	1.690,35
Remanente tesorería Gastos generales (por habitante)	266,09	-670,38	-364,79	1.425,56
Resultado presupuestario sin ajustar (por habitante)	963,00	-596,42	108,73	-235,70
Resultado presupuestario ajustado (por habitante)	963,00	-596,42	108,73	-235,70

AYUNTAMIENTO: 0040000 Aburrepea/Aburrea Baja

Gastos por Económico

	Presupuesto inicial	Presupuesto Definitivo	Obligaciones reconocidas absolutas	Pagos realizados por habitante	Pagos realizados
1 Gastos de personal	5.530,54	5.530,54	5.270,61	128,55	5.270,61
2 Gastos en bienes corrientes y servicios	9.398,00	9.398,00	28.766,88	701,63	28.766,88
3 Gastos financieros	0,00	0,00	0,00	0,00	0,00
4 Transferencias corrientes	5.236,00	5.236,00	1.109,80	27,07	1.109,80
6 Inversiones reales	0,00	0,00	580,00	14,15	580,00
7 Transferencias de capital	0,00	0,00	0,00	0,00	0,00
8 Activos financieros	0,00	0,00	0,00	0,00	0,00
9 Pasivos financieros	9.000,00	9.000,00	22.673,36	553,01	22.673,36
Total Gastos	29.164,54	29.164,54	58.400,65	1.424,41	58.400,65

Gastos por Funcional

	Presupuesto inicial	Presupuesto Definitivo	Obligaciones reconocidas absolutas	Pagos realizados por habitante	Pagos realizados
0 Deuda Pública	9.000,00	9.000,00	22.673,36	553,01	22.673,36
1 Servicios de carácter general	6.602,54	6.602,54	7.179,62	175,11	7.179,62
2 Protección civil y seguridad ciudadana	0,00	0,00	0,00	0,00	0,00
3 Seguridad, protección y promoción social	1.215,00	1.215,00	978,59	23,87	978,59
4 Producción de bienes públicos de carácter social	10.135,00	10.135,00	21.903,80	534,24	21.903,80
5 Producción de bienes públicos de carácter económico	1.300,00	1.300,00	4.888,38	119,23	4.888,38
6 Regulación económica de carácter general	12,00	12,00	5,10	0,12	5,10
7 Actividad económica y regulación de sectores productivos	900,00	900,00	771,80	18,82	771,80
8 Organismos autónomos	0,00	0,00	0,00	0,00	0,00
9 Transferencias a AAPP	0,00	0,00	0,00	0,00	0,00
Total Gastos	29.164,54	29.164,54	58.400,65	1.424,41	58.400,65

AYUNTAMIENTO: 0040000 Aburrepea/Aburrea Baja

Ingresos

	Presupuesto inicial	Presupuesto Definitivo	Derechos reconocidos absolutos	Derechos reconocidos por habitante	Cobros realizados
1 Impuestos directos	4.900,00	4.900,00	5.917,84	144,34	500,84
2 Impuestos indirectos	0,00	0,00	11.018,62	268,75	1.018,62
3 Tasas y otros ingresos	790,00	790,00	1.548,39	37,77	428,39
4 Transferencias corrientes	10.467,86	10.467,86	12.821,62	312,72	11.321,62
5 Ingresos patrimoniales	9.980,00	9.980,00	11.011,05	268,56	8.711,05
6 Enajenación de inversiones reales	0,00	0,00	0,00	0,00	0,00
7 Transferencias de capital	3.026,68	3.026,68	3.300,00	80,49	3.300,00
8 Activos financieros	0,00	0,00	0,00	0,00	0,00
9 Pasivos financieros	0,00	0,00	0,00	0,00	0,00
Total ingresos	29.164,54	29.164,54	45.617,52	1.112,62	25.280,52

Impuestos

	Presupuesto inicial	Presupuesto Definitivo	Derechos reconocidos absolutos	Derechos reconocidos por habitante	Cobros realizados
<i>Contribución Territorial Rústica</i>	1.000,00	1.000,00	782,00	19,07	0,00
<i>Contribución Territorial Urbana</i>	2.400,00	2.400,00	2.600,00	63,41	0,00
<i>Impuesto sobre vehículos de tracción mecánica</i>	1.200,00	1.200,00	2.500,84	61,00	500,84
<i>Impuesto incremento valor terrenos naturaleza urbana</i>	0,00	0,00	0,00	0,00	0,00
<i>Impuesto sobre viviendas desocupadas</i>	0,00	0,00	0,00	0,00	0,00
<i>Impuesto sobre Actividades Económicas</i>	300,00	300,00	35,00	0,85	0,00
<i>Impuesto sobre gastos suntuarios</i>	0,00	0,00	0,00	0,00	0,00
<i>Impuesto sobre construcciones, instalaciones y obras</i>	0,00	0,00	11.018,62	268,75	1.018,62
Total Impuestos	4.900,00	4.900,00	16.936,46	413,08	1.519,46

AYUNTAMIENTO: 0040000 Aburrepea/Aburrea Baja

EVOLUCIÓN INDICADORES

	2005	2004	2003	2002
Población	41	42	44	46

Indicadores de Gastos

Gastos totales (por habitante)	1.424,41	680,50	1.217,95	2.243,51
Gastos de funcionamiento (por habitante)	857,25	313,55	266,90	404,60
Gastos corrientes (por habitante)	857,25	313,55	266,90	405,83
Cumplimiento pagos %	100,00	100,00	100,00	91,42
Inversión neta (por habitante)	14,15	366,96	951,05	1.738,92
Índice inversión %	0,99	53,92	78,09	77,51
Índice personal %	9,02	18,25	9,59	5,25

Indicadores de Ingresos

Ingresos totales (por habitante)	1.112,62	1.708,33	1.705,85	1.881,80
Ingresos tributarios (por habitante)	450,85	153,08	143,13	146,60
Ingresos corrientes (por habitante)	1.032,13	666,17	669,67	542,63
Cumplimiento cobros %	55,42	100,22	99,76	99,30
Dependencia transferencias corrientes %	30,30	35,96	40,82	39,34

Indicadores conjuntos de Ingresos y Gastos

Ahorro bruto (por habitante)	174,88	352,62	402,77	138,02
Carga financiera (por habitante)	553,01	0,00	0,00	99,98
Ahorro neto (por habitante)	-378,13	352,62	402,77	38,04
Nivel endeudamiento %	53,58	0,00	0,00	18,43
Capacidad endeudamiento %	-36,64	52,93	60,14	7,01
Limite endeudamiento %	16,94	52,93	60,14	25,44
Deuda viva (por habitante)	2.861,63	3.333,33	3.181,82	2.967,39
Remanente tesorería Gastos generales (por habitante)	1.683,89	2.186,05	731,60	182,94
Resultado presupuestario sin ajustar (por habitante)	-311,78	1.027,83	487,91	-361,71
Resultado presupuestario ajustado (por habitante)	-311,78	1.027,83	487,91	-361,71

AYUNTAMIENTO: 0050000 Aberin

Gastos por Económico

	Presupuesto inicial	Presupuesto Definitivo	Obligaciones reconocidas absolutas	Pagos realizados por habitante	Pagos realizados
1 Gastos de personal	45.430,00	45.430,00	40.815,86	124,44	40.815,86
2 Gastos en bienes corrientes y servicios	124.930,00	127.930,00	90.033,95	274,49	88.533,95
3 Gastos financieros	0,00	0,00	0,00	0,00	0,00
4 Transferencias corrientes	14.087,00	16.087,00	13.303,18	40,56	12.236,98
6 Inversiones reales	158.720,00	158.720,00	52.841,37	161,10	52.841,37
7 Transferencias de capital	0,00	0,00	0,00	0,00	0,00
8 Activos financieros	0,00	0,00	0,00	0,00	0,00
9 Pasivos financieros	0,00	0,00	0,00	0,00	0,00
Total Gastos	343.167,00	348.167,00	196.994,36	600,59	194.428,16

Gastos por Funcional

	Presupuesto inicial	Presupuesto Definitivo	Obligaciones reconocidas absolutas	Pagos realizados por habitante	Pagos realizados
0 Deuda Pública	0,00	0,00	0,00	0,00	0,00
1 Servicios de carácter general	56.200,00	56.200,00	35.664,20	108,73	35.664,20
2 Protección civil y seguridad ciudadana	0,00	0,00	0,00	0,00	0,00
3 Seguridad, protección y promoción social	17.030,00	19.030,00	14.865,44	45,32	14.865,44
4 Producción de bienes públicos de carácter social	252.775,00	255.775,00	134.184,33	409,10	131.618,13
5 Producción de bienes públicos de carácter económico	11.412,00	11.412,00	8.783,81	26,78	8.783,81
6 Regulación económica de carácter general	3.750,00	3.750,00	2.088,14	6,37	2.088,14
7 Actividad económica y regulación de sectores productivos	0,00	0,00	0,00	0,00	0,00
8 Organismos autónomos	0,00	0,00	0,00	0,00	0,00
9 Transferencias a AAPP	2.000,00	2.000,00	1.408,44	4,29	1.408,44
Total Gastos	343.167,00	348.167,00	196.994,36	600,59	194.428,16

AYUNTAMIENTO: 0050000 Aberin

Ingresos

	Presupuesto inicial	Presupuesto Definitivo	Derechos reconocidos absolutos	Derechos reconocidos por habitante	Cobros realizados
1 Impuestos directos	54.900,00	54.900,00	57.555,08	175,47	56.897,85
2 Impuestos indirectos	25.000,00	25.000,00	36.013,67	109,80	36.013,67
3 Tasas y otros ingresos	6.500,00	6.500,00	8.083,89	24,65	8.083,89
4 Transferencias corrientes	78.500,00	78.500,00	85.778,65	261,52	85.778,65
5 Ingresos patrimoniales	32.425,00	32.425,00	59.246,63	180,63	59.077,95
6 Enajenación de inversiones reales	0,00	0,00	1.725,05	5,26	1.725,05
7 Transferencias de capital	122.170,00	122.170,00	64.625,40	197,03	64.625,40
8 Activos financieros	0,00	5.000,00	0,00	0,00	0,00
9 Pasivos financieros	23.672,00	23.672,00	0,00	0,00	0,00
Total ingresos	343.167,00	348.167,00	313.028,37	954,35	312.202,46

Impuestos

	Presupuesto inicial	Presupuesto Definitivo	Derechos reconocidos absolutos	Derechos reconocidos por habitante	Cobros realizados
<i>Contribución Territorial Rústica</i>	9.700,00	9.700,00	9.592,67	29,25	9.592,67
<i>Contribución Territorial Urbana</i>	19.700,00	19.700,00	20.164,31	61,48	19.798,72
<i>Impuesto sobre vehículos de tracción mecánica</i>	19.500,00	19.500,00	20.717,66	63,16	20.544,47
<i>Impuesto incremento valor terrenos naturaleza urbana</i>	1.000,00	1.000,00	1.288,03	3,93	1.288,03
<i>Impuesto sobre viviendas desocupadas</i>	0,00	0,00	0,00	0,00	0,00
<i>Impuesto sobre Actividades Económicas</i>	5.000,00	5.000,00	5.792,41	17,66	5.673,96
<i>Impuesto sobre gastos suntuarios</i>	0,00	0,00	0,00	0,00	0,00
<i>Impuesto sobre construcciones, instalaciones y obras</i>	25.000,00	25.000,00	36.013,67	109,80	36.013,67
Total Impuestos	79.900,00	79.900,00	93.568,75	285,27	92.911,52

AYUNTAMIENTO: 0050000 Aberin

EVOLUCIÓN INDICADORES

	2005	2004	2003	2002
Población	328	327	344	355

Indicadores de Gastos

Gastos totales (por habitante)	600,59	697,68	545,79	606,63
Gastos de funcionamiento (por habitante)	439,49	408,71	339,13	325,77
Gastos corrientes (por habitante)	439,49	408,71	339,13	325,77
Cumplimiento pagos %	98,70	99,77	93,46	98,87
Inversión neta (por habitante)	155,84	288,97	206,66	280,85
Índice inversión %	26,82	41,42	37,86	46,30
Índice personal %	20,72	17,89	17,77	15,66

Indicadores de Ingresos

Ingresos totales (por habitante)	954,35	631,45	516,38	632,45
Ingresos tributarios (por habitante)	309,92	241,23	213,25	183,18
Ingresos corrientes (por habitante)	752,07	571,34	516,38	489,57
Cumplimiento cobros %	99,74	99,04	99,43	99,67
Dependencia transferencias corrientes %	34,77	39,29	38,91	39,12

Indicadores conjuntos de Ingresos y Gastos

Ahorro bruto (por habitante)	312,58	162,64	177,25	163,79
Carga financiera (por habitante)	0,00	0,00	0,00	0,00
Ahorro neto (por habitante)	312,58	162,64	177,25	163,79
Nivel endeudamiento %	0,00	0,00	0,00	0,00
Capacidad endeudamiento %	41,56	28,47	34,33	33,46
Limite endeudamiento %	41,56	28,47	34,33	33,46
Deuda viva (por habitante)	0,00	0,00	0,00	0,00
Remanente tesorería Gastos generales (por habitante)	1.015,12	665,64	695,02	704,71
Resultado presupuestario sin ajustar (por habitante)	353,76	-66,23	-29,41	25,83
Resultado presupuestario ajustado (por habitante)	353,76	-66,23	-29,41	25,83

AYUNTAMIENTO: 0060000 Ablitas

Gastos por Económico

	Presupuesto inicial	Presupuesto Definitivo	Obligaciones reconocidas absolutas	Pagos realizados por habitante	Pagos realizados
1 Gastos de personal	648.632,17	648.632,17	665.467,00	274,42	653.072,16
2 Gastos en bienes corrientes y servicios	628.248,38	628.248,38	679.798,70	280,33	603.687,42
3 Gastos financieros	51.416,72	51.416,72	41.154,49	16,97	35.691,00
4 Transferencias corrientes	81.160,09	81.160,09	80.572,60	33,23	66.986,50
6 Inversiones reales	1.538.607,98	1.684.351,08	321.527,66	132,59	50.405,75
7 Transferencias de capital	200,00	200,00	674,02	0,28	674,02
8 Activos financieros	69.428,69	69.428,69	0,00	0,00	0,00
9 Pasivos financieros	81.891,10	81.891,10	79.686,59	32,86	48.307,53
Total Gastos	3.099.585,13	3.245.328,23	1.868.881,06	770,67	1.458.824,38

Gastos por Funcional

	Presupuesto inicial	Presupuesto Definitivo	Obligaciones reconocidas absolutas	Pagos realizados por habitante	Pagos realizados
0 Deuda Pública	202.736,51	202.736,51	120.841,08	49,83	83.998,53
1 Servicios de carácter general	349.910,81	349.910,81	374.397,90	154,39	353.528,28
2 Protección civil y seguridad ciudadana	0,00	0,00	0,00	0,00	0,00
3 Seguridad, protección y promoción social	262.792,94	262.792,94	243.899,85	100,58	237.011,02
4 Producción de bienes públicos de carácter social	2.206.869,54	2.352.612,64	1.017.651,83	419,65	718.275,33
5 Producción de bienes públicos de carácter económico	15.600,00	15.600,00	47.097,83	19,42	11.447,80
6 Regulación económica de carácter general	48.665,41	48.665,41	51.257,04	21,14	46.992,48
7 Actividad económica y regulación de sectores productivos	13.009,92	13.009,92	13.735,53	5,66	7.570,94
8 Organismos autónomos	0,00	0,00	0,00	0,00	0,00
9 Transferencias a AAPP	0,00	0,00	0,00	0,00	0,00
Total Gastos	3.099.585,13	3.245.328,23	1.868.881,06	770,67	1.458.824,38

AYUNTAMIENTO: 0060000 Ablitas

Ingresos

	Presupuesto inicial	Presupuesto Definitivo	Derechos reconocidos absolutos	Derechos reconocidos por habitante	Cobros realizados
1 Impuestos directos	465.299,00	465.299,00	474.902,05	195,84	422.153,26
2 Impuestos indirectos	100.000,00	100.000,00	73.011,82	30,11	17.549,64
3 Tasas y otros ingresos	140.328,00	140.328,00	149.914,95	61,82	126.398,52
4 Transferencias corrientes	724.665,64	724.665,64	743.595,23	306,64	709.052,97
5 Ingresos patrimoniales	112.357,61	112.357,61	110.112,18	45,41	96.448,09
6 Enajenación de inversiones reales	2.000,00	2.000,00	0,00	0,00	0,00
7 Transferencias de capital	952.278,25	1.084.835,83	261.312,00	107,76	73.336,00
8 Activos financieros	0,00	0,00	0,00	0,00	0,00
9 Pasivos financieros	602.656,63	615.842,15	0,00	0,00	0,00
Total ingresos	3.099.585,13	3.245.328,23	1.812.848,23	747,57	1.444.938,48

Impuestos

	Presupuesto inicial	Presupuesto Definitivo	Derechos reconocidos absolutos	Derechos reconocidos por habitante	Cobros realizados
<i>Contribución Territorial Rústica</i>	41.000,00	41.000,00	42.359,75	17,47	40.090,21
<i>Contribución Territorial Urbana</i>	283.299,00	283.299,00	283.424,11	116,88	266.901,09
<i>Impuesto sobre vehículos de tracción mecánica</i>	99.000,00	99.000,00	98.396,84	40,58	89.013,83
<i>Impuesto incremento valor terrenos naturaleza urbana</i>	12.000,00	12.000,00	16.362,85	6,75	1.497,43
<i>Impuesto sobre viviendas desocupadas</i>	0,00	0,00	0,00	0,00	0,00
<i>Impuesto sobre Actividades Económicas</i>	30.000,00	30.000,00	34.358,50	14,17	24.650,70
<i>Impuesto sobre gastos suntuarios</i>	0,00	0,00	0,00	0,00	0,00
<i>Impuesto sobre construcciones, instalaciones y obras</i>	100.000,00	100.000,00	73.011,82	30,11	17.549,64
Total Impuestos	565.299,00	565.299,00	547.913,87	225,94	439.702,90

AYUNTAMIENTO: 006000 Ablitas

EVOLUCIÓN INDICADORES

	2005	2004	2003	2002
Población	2.425	2.417	2.402	2.376

Indicadores de Gastos

Gastos totales (por habitante)	770,67	1.135,42	918,89	908,08
Gastos de funcionamiento (por habitante)	587,97	591,02	521,09	482,44
Gastos corrientes (por habitante)	604,95	608,62	535,32	497,58
Cumplimiento pagos %	78,06	85,33	73,55	66,16
Inversión neta (por habitante)	132,59	163,44	338,95	372,72
Índice inversión %	17,20	14,39	37,01	41,14
Índice personal %	35,61	22,77	25,36	24,39

Indicadores de Ingresos

Ingresos totales (por habitante)	747,57	1.283,24	910,81	659,46
Ingresos tributarios (por habitante)	287,76	285,72	266,56	263,48
Ingresos corrientes (por habitante)	639,81	654,83	580,71	548,89
Cumplimiento cobros %	79,71	90,05	92,58	86,25
Dependencia transferencias corrientes %	47,93	49,47	46,30	44,26

Indicadores conjuntos de Ingresos y Gastos

Ahorro bruto (por habitante)	51,83	63,81	59,62	66,45
Carga financiera (por habitante)	49,83	380,84	57,52	51,50
Ahorro neto (por habitante)	2,00	-317,03	2,10	14,95
Nivel endeudamiento %	7,79	58,16	9,91	9,38
Capacidad endeudamiento %	0,31	-48,41	0,36	2,72
Limite endeudamiento %	8,10	9,74	10,27	12,11
Deuda viva (por habitante)	542,84	667,10	483,06	495,54
Remanente tesorería Gastos generales (por habitante)	-66,76	-28,73	-90,02	-46,41
Resultado presupuestario sin ajustar (por habitante)	-23,11	147,81	-8,08	-248,62
Resultado presupuestario ajustado (por habitante)	-38,94	116,28	-41,36	-248,62

AYUNTAMIENTO: 0070000 Adiós

Gastos por Economico

	Presupuesto inicial	Presupuesto Definitivo	Obligaciones reconocidas absolutas	Pagos realizados por habitante	Pagos realizados
1 Gastos de personal	9.420,00	9.420,00	7.495,70	44,09	6.775,70
2 Gastos en bienes corrientes y servicios	31.734,00	40.734,00	36.669,40	215,70	34.946,69
3 Gastos financieros	12.950,00	12.950,00	13.645,41	80,27	13.645,41
4 Transferencias corrientes	17.525,00	17.525,00	17.394,15	102,32	15.993,97
6 Inversiones reales	18.250,00	40.750,00	40.538,38	238,46	40.538,38
7 Transferencias de capital	0,00	0,00	0,00	0,00	0,00
8 Activos financieros	0,00	0,00	0,00	0,00	0,00
9 Pasivos financieros	24.910,00	24.910,00	24.908,44	146,52	24.908,44
Total Gastos	114.789,00	146.289,00	140.651,48	827,36	136.808,59

Gastos por Funcional

	Presupuesto inicial	Presupuesto Definitivo	Obligaciones reconocidas absolutas	Pagos realizados por habitante	Pagos realizados
0 Deuda Pública	37.860,00	37.860,00	38.553,85	226,79	38.553,85
1 Servicios de carácter general	23.754,00	23.754,00	20.754,95	122,09	19.499,80
2 Protección civil y seguridad ciudadana	0,00	0,00	0,00	0,00	0,00
3 Seguridad, protección y promoción social	7.100,00	7.100,00	6.486,35	38,16	6.486,35
4 Producción de bienes publicos de carácter social	42.905,00	74.405,00	72.754,01	427,96	71.987,24
5 Producción de bienes públicos de carácter económico	1.420,00	1.420,00	1.400,18	8,24	0,00
6 Regulación económica de carácter general	1.750,00	1.750,00	702,14	4,13	281,35
7 Actividad económica y regulación de sectores productivos	0,00	0,00	0,00	0,00	0,00
8 Organismos autónomos	0,00	0,00	0,00	0,00	0,00
9 Transferencias a AAPP	0,00	0,00	0,00	0,00	0,00
Total Gastos	114.789,00	146.289,00	140.651,48	827,36	136.808,59

AYUNTAMIENTO: 0070000 Adiós

Ingresos

	Presupuesto inicial	Presupuesto Definitivo	Derechos reconocidos		Cobros realizados
			absolutos	por habitante	
1 Impuestos directos	29.771,00	29.771,00	28.901,21	170,01	27.232,99
2 Impuestos indirectos	25.208,00	25.208,00	17.767,38	104,51	13.199,08
3 Tasas y otros ingresos	1.001,00	1.001,00	5.117,79	30,10	5.117,79
4 Transferencias corrientes	33.531,00	33.531,00	42.696,30	251,15	41.566,71
5 Ingresos patrimoniales	25.278,00	25.278,00	25.262,12	148,60	17.493,37
6 Enajenación de inversiones reales	0,00	0,00	0,00	0,00	0,00
7 Transferencias de capital	0,00	0,00	0,00	0,00	0,00
8 Activos financieros	0,00	31.500,00	0,00	0,00	0,00
9 Pasivos financieros	0,00	0,00	0,00	0,00	0,00
Total ingresos	114.789,00	146.289,00	119.744,80	704,38	104.609,94

Impuestos

	Presupuesto inicial	Presupuesto Definitivo	Derechos reconocidos		Cobros realizados
			absolutos	por habitante	
<i>Contribución Territorial Rústica</i>	4.689,00	4.689,00	4.671,76	27,48	4.552,82
<i>Contribución Territorial Urbana</i>	16.982,00	16.982,00	16.970,70	99,83	15.487,53
<i>Impuesto sobre vehículos de tracción mecánica</i>	7.300,00	7.300,00	6.756,92	39,75	6.756,92
<i>Impuesto incremento valor terrenos naturaleza urbana</i>	300,00	300,00	0,00	0,00	0,00
<i>Impuesto sobre viviendas desocupadas</i>	0,00	0,00	0,00	0,00	0,00
<i>Impuesto sobre Actividades Económicas</i>	500,00	500,00	501,83	2,95	435,72
<i>Impuesto sobre gastos suntuarios</i>	0,00	0,00	0,00	0,00	0,00
<i>Impuesto sobre construcciones, instalaciones y obras</i>	25.208,00	25.208,00	17.767,38	104,51	13.199,08
Total Impuestos	54.979,00	54.979,00	46.668,59	274,52	40.432,07

AYUNTAMIENTO: 0070000 Adiós

EVOLUCIÓN INDICADORES

	2005	2004	2003	2002
Población	170	154	147	147

Indicadores de Gastos

Gastos totales (por habitante)	827,36	695,75	4.710,49	6.180,71
Gastos de funcionamiento (por habitante)	362,11	442,29	365,51	350,93
Gastos corrientes (por habitante)	442,38	534,01	405,12	350,93
Cumplimiento pagos %	97,27	95,87	68,11	64,14
Inversión neta (por habitante)	238,46	0,00	4.196,84	5.785,24
Índice inversión %	28,82	0,00	89,10	93,60
Índice personal %	5,33	7,35	0,63	0,51

Indicadores de Ingresos

Ingresos totales (por habitante)	704,38	785,78	3.050,86	5.143,14
Ingresos tributarios (por habitante)	304,63	312,77	206,56	205,09
Ingresos corrientes (por habitante)	704,38	747,43	664,48	634,03
Cumplimiento cobros %	87,36	93,77	96,69	99,17
Dependencia transferencias corrientes %	35,66	35,47	31,46	31,11

Indicadores conjuntos de Ingresos y Gastos

Ahorro bruto (por habitante)	342,27	305,14	298,98	283,10
Carga financiera (por habitante)	226,79	253,46	103,61	0,00
Ahorro neto (por habitante)	115,48	51,68	195,36	283,10
Nivel endeudamiento %	32,20	33,91	15,59	0,00
Capacidad endeudamiento %	16,39	6,91	29,40	44,65
Limite endeudamiento %	48,59	40,83	44,99	44,65
Deuda viva (por habitante)	2.582,02	3.320,60	1.216,06	1.280,06
Remanente tesorería Gastos generales (por habitante)	75,23	225,92	143,44	1.200,00
Resultado presupuestario sin ajustar (por habitante)	-122,98	90,02	-1.659,63	-1.037,56
Resultado presupuestario ajustado (por habitante)	50,86	90,02	-1.659,63	-1.037,56

AYUNTAMIENTO: 0080000 Aguilar de Codés

Gastos por Económico

	Presupuesto inicial	Presupuesto Definitivo	Obligaciones reconocidas absolutas	Pagos realizados por habitante	Pagos realizados
1 Gastos de personal	13.600,00	13.600,00	12.693,61	116,46	11.249,09
2 Gastos en bienes corrientes y servicios	59.555,00	59.555,00	66.932,81	614,06	61.291,23
3 Gastos financieros	4.030,00	4.030,00	1.730,15	15,87	1.730,15
4 Transferencias corrientes	44.681,00	44.681,00	35.171,94	322,68	35.079,14
6 Inversiones reales	220.000,00	230.100,00	221.212,10	2.029,47	156.944,71
7 Transferencias de capital	0,00	0,00	0,00	0,00	0,00
8 Activos financieros	0,00	0,00	0,00	0,00	0,00
9 Pasivos financieros	15.300,00	15.300,00	7.832,48	71,86	7.832,48
Total Gastos	357.166,00	367.266,00	345.573,09	3.170,40	274.126,80

Gastos por Funcional

	Presupuesto inicial	Presupuesto Definitivo	Obligaciones reconocidas absolutas	Pagos realizados por habitante	Pagos realizados
0 Deuda Pública	19.330,00	19.330,00	9.562,63	87,73	9.562,63
1 Servicios de carácter general	65.135,00	65.135,00	53.050,90	486,71	49.432,73
2 Protección civil y seguridad ciudadana	0,00	0,00	0,00	0,00	0,00
3 Seguridad, protección y promoción social	6.500,00	6.500,00	6.324,59	58,02	6.324,59
4 Producción de bienes públicos de carácter social	199.310,00	209.410,00	220.218,07	2.020,35	187.576,54
5 Producción de bienes públicos de carácter económico	65.000,00	65.000,00	54.969,53	504,31	19.782,94
6 Regulación económica de carácter general	1.025,00	1.025,00	615,27	5,64	615,27
7 Actividad económica y regulación de sectores productivos	866,00	866,00	832,10	7,63	832,10
8 Organismos autónomos	0,00	0,00	0,00	0,00	0,00
9 Transferencias a AAPP	0,00	0,00	0,00	0,00	0,00
Total Gastos	357.166,00	367.266,00	345.573,09	3.170,40	274.126,80

AYUNTAMIENTO: 0080000 Aguilar de Codés

Ingresos

	Presupuesto inicial	Presupuesto Definitivo	Derechos reconocidos		Cobros realizados
			absolutos	por habitante	
1 Impuestos directos	116.060,00	123.560,00	123.752,09	1.135,34	64.597,58
2 Impuestos indirectos	3.000,00	3.000,00	1.169,42	10,73	1.169,42
3 Tasas y otros ingresos	4.580,00	7.180,00	8.877,03	81,44	8.027,38
4 Transferencias corrientes	37.192,00	37.192,00	38.775,51	355,74	38.705,88
5 Ingresos patrimoniales	42.430,00	42.430,00	38.675,46	354,82	38.674,95
6 Enajenación de inversiones reales	0,00	0,00	0,00	0,00	0,00
7 Transferencias de capital	87.170,00	87.170,00	97.618,20	895,58	97.618,20
8 Activos financieros	0,00	0,00	0,00	0,00	0,00
9 Pasivos financieros	66.734,00	66.734,00	0,00	0,00	0,00
Total ingresos	357.166,00	367.266,00	308.867,71	2.833,65	248.793,41

Impuestos

	Presupuesto inicial	Presupuesto Definitivo	Derechos reconocidos		Cobros realizados
			absolutos	por habitante	
<i>Contribución Territorial Rústica</i>	2.500,00	2.500,00	2.424,20	22,24	0,00
<i>Contribución Territorial Urbana</i>	62.500,00	65.500,00	65.520,13	601,10	8.789,82
<i>Impuesto sobre vehículos de tracción mecánica</i>	4.500,00	4.500,00	4.433,23	40,67	4.433,23
<i>Impuesto incremento valor terrenos naturaleza urbana</i>	60,00	60,00	0,00	0,00	0,00
<i>Impuesto sobre viviendas desocupadas</i>	0,00	0,00	0,00	0,00	0,00
<i>Impuesto sobre Actividades Económicas</i>	46.500,00	51.000,00	51.374,53	471,33	51.374,53
<i>Impuesto sobre gastos suntuarios</i>	0,00	0,00	0,00	0,00	0,00
<i>Impuesto sobre construcciones, instalaciones y obras</i>	3.000,00	3.000,00	1.169,42	10,73	1.169,42
Total Impuestos	119.060,00	126.560,00	124.921,51	1.146,07	65.767,00

AYUNTAMIENTO: 008000 Aguilar de Codés

EVOLUCIÓN INDICADORES

	2005	2004	2003	2002
Población	109	111	110	106

Indicadores de Gastos

Gastos totales (por habitante)	3.170,40	1.781,56	1.524,25	6.418,19
Gastos de funcionamiento (por habitante)	1.053,20	1.043,25	930,62	706,75
Gastos corrientes (por habitante)	1.069,07	1.060,34	948,27	708,69
Cumplimiento pagos %	79,33	83,89	97,04	80,78
Inversión neta (por habitante)	2.029,47	635,87	525,72	4.677,83
Índice inversión %	64,01	35,69	34,49	72,88
Índice personal %	3,67	7,20	3,95	1,78

Indicadores de Ingresos

Ingresos totales (por habitante)	2.833,65	2.038,31	2.277,72	2.586,87
Ingresos tributarios (por habitante)	1.227,51	1.156,19	719,40	432,55
Ingresos corrientes (por habitante)	1.938,07	1.789,18	1.429,43	818,85
Cumplimiento cobros %	80,55	77,29	97,23	82,94
Dependencia transferencias corrientes %	18,36	18,16	17,46	36,40

Indicadores conjuntos de Ingresos y Gastos

Ahorro bruto (por habitante)	884,87	745,94	498,81	112,10
Carga financiera (por habitante)	87,73	86,01	67,91	976,91
Ahorro neto (por habitante)	797,14	659,92	430,90	-864,80
Nivel endeudamiento %	4,53	4,81	4,75	119,30
Capacidad endeudamiento %	41,13	36,88	30,14	-105,61
Limite endeudamiento %	45,66	41,69	34,90	13,69
Deuda viva (por habitante)	579,17	639,30	714,66	0,00
Remanente tesorería Gastos generales (por habitante)	139,29	553,28	310,09	-529,21
Resultado presupuestario sin ajustar (por habitante)	-336,75	256,75	753,47	-3.831,32
Resultado presupuestario ajustado (por habitante)	-336,75	302,17	753,47	-3.831,32

AYUNTAMIENTO: 0090000 Aibar

Gastos por Economico

	Presupuesto inicial	Presupuesto Definitivo	Obligaciones reconocidas absolutas	Pagos realizados por habitante	Pagos realizados
1 Gastos de personal	212.620,33	212.620,33	213.623,19	227,50	211.812,79
2 Gastos en bienes corrientes y servicios	256.830,00	256.830,00	248.592,10	264,74	232.995,21
3 Gastos financieros	18.756,41	18.756,41	18.024,56	19,20	16.230,97
4 Transferencias corrientes	117.318,00	117.318,00	136.352,71	145,21	99.235,41
6 Inversiones reales	565.122,95	565.122,95	423.794,69	451,33	350.796,71
7 Transferencias de capital	28.250,41	28.250,41	27.156,06	28,92	27.156,06
8 Activos financieros	0,00	0,00	0,00	0,00	0,00
9 Pasivos financieros	51.033,41	51.033,41	51.091,31	54,41	47.986,78
Total Gastos	1.249.931,51	1.249.931,51	1.118.634,62	1.191,30	986.213,93

Gastos por Funcional

	Presupuesto inicial	Presupuesto Definitivo	Obligaciones reconocidas absolutas	Pagos realizados por habitante	Pagos realizados
0 Deuda Pública	69.789,82	69.789,82	69.115,87	73,61	64.217,75
1 Servicios de carácter general	199.321,33	199.321,33	193.917,68	206,52	190.006,62
2 Protección civil y seguridad ciudadana	250,00	250,00	1.561,61	1,66	1.561,61
3 Seguridad, protección y promoción social	64.313,00	64.313,00	65.734,10	70,00	56.246,25
4 Producción de bienes públicos de carácter social	800.555,95	800.555,95	711.227,77	757,43	604.101,57
5 Producción de bienes públicos de carácter económico	84.971,00	84.971,00	44.250,58	47,13	37.531,32
6 Regulación económica de carácter general	13.980,00	13.980,00	16.345,69	17,41	16.067,49
7 Actividad económica y regulación de sectores productivos	15.790,41	15.790,41	15.574,90	16,59	15.574,90
8 Organismos autónomos	0,00	0,00	0,00	0,00	0,00
9 Transferencias a AAPP	960,00	960,00	906,42	0,97	906,42
Total Gastos	1.249.931,51	1.249.931,51	1.118.634,62	1.191,30	986.213,93

AYUNTAMIENTO: 0090000 Aibar

Ingresos

	Presupuesto inicial	Presupuesto Definitivo	Derechos reconocidos absolutos	Derechos reconocidos por habitante	Cobros realizados
1 Impuestos directos	231.157,00	231.157,00	258.052,00	274,82	255.091,93
2 Impuestos indirectos	50.000,00	50.000,00	19.825,48	21,11	19.592,70
3 Tasas y otros ingresos	96.829,00	96.829,00	111.891,31	119,16	106.788,94
4 Transferencias corrientes	252.879,00	252.879,00	256.984,90	273,68	253.860,82
5 Ingresos patrimoniales	202.468,00	202.468,00	228.281,50	243,11	212.891,67
6 Enajenación de inversiones reales	500,00	500,00	138,00	0,15	138,00
7 Transferencias de capital	405.838,51	405.838,51	166.519,20	177,34	105.923,14
8 Activos financieros	10.260,00	10.260,00	10.931,14	11,64	10.931,14
9 Pasivos financieros	0,00	0,00	0,00	0,00	0,00
Total ingresos	1.249.931,51	1.249.931,51	1.052.623,53	1.121,00	965.218,34

Impuestos

	Presupuesto inicial	Presupuesto Definitivo	Derechos reconocidos absolutos	Derechos reconocidos por habitante	Cobros realizados
<i>Contribución Territorial Rústica</i>	21.707,00	21.707,00	30.887,50	32,89	30.658,95
<i>Contribución Territorial Urbana</i>	110.000,00	110.000,00	125.585,42	133,74	124.945,81
<i>Impuesto sobre vehículos de tracción mecánica</i>	38.308,00	38.308,00	39.336,36	41,89	38.626,78
<i>Impuesto incremento valor terrenos naturaleza urbana</i>	1.507,00	1.507,00	5.041,60	5,37	4.024,74
<i>Impuesto sobre viviendas desocupadas</i>	0,00	0,00	0,00	0,00	0,00
<i>Impuesto sobre Actividades Económicas</i>	59.635,00	59.635,00	57.201,12	60,92	56.835,65
<i>Impuesto sobre gastos suntuarios</i>	0,00	0,00	0,00	0,00	0,00
<i>Impuesto sobre construcciones, instalaciones y obras</i>	50.000,00	50.000,00	19.825,48	21,11	19.592,70
Total Impuestos	281.157,00	281.157,00	277.877,48	295,93	274.684,63

AYUNTAMIENTO: 0090000 Aibar

EVOLUCIÓN INDICADORES

	2005	2004	2003	2002
Población	939	927	928	936

Indicadores de Gastos

Gastos totales (por habitante)	1.191,30	1.971,77	1.206,56	800,61
Gastos de funcionamiento (por habitante)	637,45	602,63	541,00	484,77
Gastos corrientes (por habitante)	656,65	618,61	552,11	500,36
Cumplimiento pagos %	88,16	92,57	83,09	96,00
Inversión neta (por habitante)	451,18	1.298,95	619,02	266,03
Índice inversión %	37,88	65,90	51,33	33,30
Índice personal %	19,10	11,19	15,25	20,64

Indicadores de Ingresos

Ingresos totales (por habitante)	1.121,00	1.489,40	1.528,44	758,45
Ingresos tributarios (por habitante)	415,09	460,03	326,59	365,33
Ingresos corrientes (por habitante)	931,88	975,00	818,85	747,13
Cumplimiento cobros %	91,70	94,99	89,52	97,10
Dependencia transferencias corrientes %	29,37	28,00	32,77	29,58

Indicadores conjuntos de Ingresos y Gastos

Ahorro bruto (por habitante)	294,43	372,37	277,84	262,36
Carga financiera (por habitante)	73,61	47,93	43,19	47,23
Ahorro neto (por habitante)	220,82	324,44	234,66	215,13
Nivel endeudamiento %	7,90	4,92	5,27	6,32
Capacidad endeudamiento %	23,70	33,28	28,66	28,79
Limite endeudamiento %	31,59	38,19	33,93	35,12
Deuda viva (por habitante)	754,45	819,20	388,58	417,06
Remanente tesorería Gastos generales (por habitante)	-60,21	9,31	19,15	197,49
Resultado presupuestario sin ajustar (por habitante)	-70,30	-482,37	321,88	-42,16
Resultado presupuestario ajustado (por habitante)	-70,30	-8,42	321,88	-42,16

AYUNTAMIENTO: 0100000 Altsasu/Alsasua

**0100051 (C) Altsasu/Alsasua, Patronato Municipal de Música
0100053 (C) Altsasu/Alsasua, Residencia de Ancianos Aita
Barandiaran**

Gastos por Económico

	Presupuesto inicial	Presupuesto Definitivo	Obligaciones reconocidas absolutas	Pagos realizados por habitante	Pagos realizados
1 Gastos de personal	3.008.901,69	3.050.523,12	2.932.468,88	393,36	2.860.512,93
2 Gastos en bienes corrientes y servicios	1.961.383,18	1.976.141,56	1.580.489,20	212,00	1.387.410,35
3 Gastos financieros	46.853,32	46.853,32	30.590,45	4,10	30.590,45
4 Transferencias corrientes	884.587,90	895.387,90	826.134,39	110,82	747.379,60
6 Inversiones reales	7.939.342,40	17.684.013,37	1.481.392,10	198,71	1.215.957,47
7 Transferencias de capital	6.000,00	171.278,33	165.000,00	22,13	0,00
8 Activos financieros	0,00	0,00	0,00	0,00	0,00
9 Pasivos financieros	121.690,05	121.690,05	119.537,41	16,03	119.537,41
Total Gastos	13.968.758,54	23.945.887,65	7.135.612,43	957,16	6.361.388,21

Gastos por Funcional

	Presupuesto inicial	Presupuesto Definitivo	Obligaciones reconocidas absolutas	Pagos realizados por habitante	Pagos realizados
0 Deuda Pública	167.882,77	167.882,77	149.728,82	20,08	149.728,82
1 Servicios de carácter general	542.669,95	569.449,95	446.823,12	59,94	421.241,58
2 Protección civil y seguridad ciudadana	390.123,00	394.623,00	357.650,95	47,97	340.837,56
3 Seguridad, protección y promoción social	1.820.854,06	1.826.354,06	1.724.185,66	231,28	1.613.686,43
4 Producción de bienes públicos de carácter social	10.697.092,72	20.469.631,53	4.211.318,86	564,90	3.632.151,47
5 Producción de bienes públicos de carácter económico	125.953,84	126.682,14	58.946,17	7,91	51.030,56
6 Regulación económica de carácter general	153.810,81	153.810,81	146.559,11	19,66	138.083,46
7 Actividad económica y regulación de sectores productivos	70.371,39	237.453,39	40.399,74	5,42	14.628,33
8 Organismos autónomos	0,00	0,00	0,00	0,00	0,00
9 Transferencias a AAPP	0,00	0,00	0,00	0,00	0,00
Total Gastos	13.968.758,54	23.945.887,65	7.135.612,43	957,16	6.361.388,21

AYUNTAMIENTO: 010000 Altsasu/Alsasua

Ingresos

	Presupuesto inicial	Presupuesto Definitivo	Derechos reconocidos absolutos	Derechos reconocidos por habitante	Cobros realizados
1 Impuestos directos	1.701.966,37	1.701.966,37	1.700.913,57	228,16	1.568.849,80
2 Impuestos indirectos	344.234,72	344.234,72	248.234,49	33,30	243.581,21
3 Tasas y otros ingresos	1.157.852,43	1.157.852,43	1.195.329,69	160,34	1.032.222,26
4 Transferencias corrientes	2.824.925,43	2.867.838,56	2.737.564,33	367,21	2.659.302,28
5 Ingresos patrimoniales	219.335,44	219.335,44	173.718,47	23,30	141.205,29
6 Enajenación de inversiones reales	1.273.806,70	1.273.806,70	0,00	0,00	0,00
7 Transferencias de capital	5.373.841,85	13.075.727,70	1.916.872,17	257,13	1.737.381,46
8 Activos financieros	0,00	1.928.851,45	0,00	0,00	0,00
9 Pasivos financieros	1.234.521,85	1.568.893,66	0,00	0,00	0,00
Total ingresos	14.130.484,79	24.138.507,03	7.972.632,72	1.069,43	7.382.542,30

Impuestos

	Presupuesto inicial	Presupuesto Definitivo	Derechos reconocidos absolutos	Derechos reconocidos por habitante	Cobros realizados
<i>Contribución Territorial Rústica</i>	2.966,37	2.966,37	2.904,33	0,39	2.616,14
<i>Contribución Territorial Urbana</i>	855.000,00	855.000,00	869.082,21	116,58	817.940,01
<i>Impuesto sobre vehículos de tracción mecánica</i>	310.000,00	310.000,00	324.140,73	43,48	284.876,35
<i>Impuesto incremento valor terrenos naturaleza urbana</i>	320.000,00	320.000,00	289.250,12	38,80	268.772,47
<i>Impuesto sobre viviendas desocupadas</i>	0,00	0,00	0,00	0,00	0,00
<i>Impuesto sobre Actividades Económicas</i>	214.000,00	214.000,00	215.536,18	28,91	194.644,83
<i>Impuesto sobre gastos suntuarios</i>	0,00	0,00	0,00	0,00	0,00
<i>Impuesto sobre construcciones, instalaciones y obras</i>	344.234,72	344.234,72	248.234,49	33,30	243.581,21
Total Impuestos	2.046.201,09	2.046.201,09	1.949.148,06	261,46	1.812.431,01

AYUNTAMIENTO: 010000 Altsasu/Alsasua

EVOLUCIÓN INDICADORES

	2005	2004	2003	2002
Población	7.455	7.377	7.355	7.281

Indicadores de Gastos

Gastos totales (por habitante)	957,16	975,24	703,94	837,10
Gastos de funcionamiento (por habitante)	716,18	670,27	618,35	564,80
Gastos corrientes (por habitante)	720,28	674,83	624,70	573,18
Cumplimiento pagos %	89,15	92,10	91,42	82,19
Inversión neta (por habitante)	198,71	265,73	4,57	226,84
Índice inversión %	20,76	27,25	8,79	29,56
Índice personal %	41,10	38,21	49,48	37,67

Indicadores de Ingresos

Ingresos totales (por habitante)	1.069,43	961,75	906,17	889,74
Ingresos tributarios (por habitante)	421,79	417,21	456,29	339,75
Ingresos corrientes (por habitante)	812,31	790,14	807,11	695,46
Cumplimiento cobros %	92,60	90,74	90,82	86,58
Dependencia transferencias corrientes %	45,21	44,44	40,84	48,20

Indicadores conjuntos de Ingresos y Gastos

Ahorro bruto (por habitante)	96,13	119,87	188,76	130,66
Carga financiera (por habitante)	20,14	22,87	23,74	24,86
Ahorro neto (por habitante)	75,99	97,01	165,01	105,80
Nivel endeudamiento %	2,48	2,89	2,94	3,58
Capacidad endeudamiento %	9,36	12,28	20,44	15,21
Limite endeudamiento %	11,83	15,17	23,39	18,79
Deuda viva (por habitante)	134,73	152,36	171,18	185,62
Remanente tesorería Gastos generales (por habitante)	142,94	201,30	244,25	103,34
Resultado presupuestario sin ajustar (por habitante)	112,28	-13,49	202,23	52,64
Resultado presupuestario ajustado (por habitante)	43,61	-13,62	217,66	52,64

AYUNTAMIENTO: 0110000 Allín

Gastos por Económico

	Presupuesto inicial	Presupuesto Definitivo	Obligaciones reconocidas absolutas	Pagos realizados por habitante	Pagos realizados
1 Gastos de personal	138.700,00	138.700,00	133.404,52	163,69	129.008,44
2 Gastos en bienes corrientes y servicios	52.350,00	52.350,00	52.802,88	64,79	44.627,82
3 Gastos financieros	0,00	0,00	0,00	0,00	0,00
4 Transferencias corrientes	68.500,00	68.500,00	78.470,52	96,28	37.352,96
6 Inversiones reales	73.000,00	85.912,10	12.912,10	15,84	12.912,10
7 Transferencias de capital	0,00	0,00	2.300,00	2,82	2.300,00
8 Activos financieros	0,00	0,00	0,00	0,00	0,00
9 Pasivos financieros	0,00	0,00	0,00	0,00	0,00
Total Gastos	332.550,00	345.462,10	279.890,02	343,42	226.201,32

Gastos por Funcional

	Presupuesto inicial	Presupuesto Definitivo	Obligaciones reconocidas absolutas	Pagos realizados por habitante	Pagos realizados
0 Deuda Pública	0,00	0,00	0,00	0,00	0,00
1 Servicios de carácter general	308.250,00	308.250,00	245.577,45	301,32	193.691,75
2 Protección civil y seguridad ciudadana	0,00	0,00	0,00	0,00	0,00
3 Seguridad, protección y promoción social	11.300,00	11.300,00	7.368,00	9,04	5.565,00
4 Producción de bienes públicos de carácter social	10.500,00	23.412,10	24.310,57	29,83	24.310,57
5 Producción de bienes públicos de carácter económico	0,00	0,00	0,00	0,00	0,00
6 Regulación económica de carácter general	0,00	0,00	0,00	0,00	0,00
7 Actividad económica y regulación de sectores productivos	2.500,00	2.500,00	2.634,00	3,23	2.634,00
8 Organismos autónomos	0,00	0,00	0,00	0,00	0,00
9 Transferencias a AAPP	0,00	0,00	0,00	0,00	0,00
Total Gastos	332.550,00	345.462,10	279.890,02	343,42	226.201,32

AYUNTAMIENTO: 0110000 Allín

Ingresos

	Presupuesto inicial	Presupuesto Definitivo	Derechos reconocidos		Cobros realizados
			absolutos	por habitante	
1 Impuestos directos	107.000,00	107.000,00	103.955,06	127,55	100.154,19
2 Impuestos indirectos	25.000,00	25.000,00	47.298,00	58,03	47.298,00
3 Tasas y otros ingresos	5.100,00	5.100,00	5.023,68	6,16	4.727,42
4 Transferencias corrientes	190.950,00	197.406,05	199.245,55	244,47	188.411,85
5 Ingresos patrimoniales	3.700,00	3.700,00	1.063,67	1,31	18,17
6 Enajenación de inversiones reales	0,00	0,00	0,00	0,00	0,00
7 Transferencias de capital	12.000,00	12.000,00	10.538,18	12,93	8.517,76
8 Activos financieros	0,00	6.456,05	0,00	0,00	0,00
9 Pasivos financieros	0,00	0,00	0,00	0,00	0,00
Total ingresos	343.750,00	356.662,10	367.124,14	450,46	349.127,39

Impuestos

	Presupuesto inicial	Presupuesto Definitivo	Derechos reconocidos		Cobros realizados
			absolutos	por habitante	
<i>Contribución Territorial Rústica</i>	52.000,00	52.000,00	53.087,88	65,14	51.026,21
<i>Contribución Territorial Urbana</i>	0,00	0,00	0,00	0,00	0,00
<i>Impuesto sobre vehículos de tracción mecánica</i>	40.000,00	40.000,00	41.036,75	50,35	39.548,48
<i>Impuesto incremento valor terrenos naturaleza urbana</i>	6.000,00	6.000,00	215,40	0,26	215,40
<i>Impuesto sobre viviendas desocupadas</i>	0,00	0,00	0,00	0,00	0,00
<i>Impuesto sobre Actividades Económicas</i>	9.000,00	9.000,00	9.615,03	11,80	9.364,10
<i>Impuesto sobre gastos suntuarios</i>	0,00	0,00	0,00	0,00	0,00
<i>Impuesto sobre construcciones, instalaciones y obras</i>	25.000,00	25.000,00	47.298,00	58,03	47.298,00
Total Impuestos	132.000,00	132.000,00	151.253,06	185,59	147.452,19

AYUNTAMIENTO: 0110000 Allín

EVOLUCIÓN INDICADORES

	2005	2004	2003	2002
Población	815	795	784	794

Indicadores de Gastos

Gastos totales (por habitante)	343,42	316,76	372,97	414,87
Gastos de funcionamiento (por habitante)	324,76	313,02	322,99	245,07
Gastos corrientes (por habitante)	324,76	313,02	322,99	245,07
Cumplimiento pagos %	80,82	91,39	77,48	97,66
Inversión neta (por habitante)	15,84	3,73	11,71	169,80
Índice inversión %	4,61	1,18	3,14	40,93
Índice personal %	47,66	56,07	42,75	34,49

Indicadores de Ingresos

Ingresos totales (por habitante)	450,46	394,03	403,36	360,85
Ingresos tributarios (por habitante)	191,75	162,68	181,43	141,49
Ingresos corrientes (por habitante)	437,53	394,03	401,33	358,52
Cumplimiento cobros %	95,10	91,14	91,87	91,92
Dependencia transferencias corrientes %	55,88	58,38	54,16	58,91

Indicadores conjuntos de Ingresos y Gastos

Ahorro bruto (por habitante)	112,77	81,01	78,34	113,46
Carga financiera (por habitante)	0,00	0,00	0,00	0,00
Ahorro neto (por habitante)	112,77	81,01	78,34	113,46
Nivel endeudamiento %	0,00	0,00	0,00	0,00
Capacidad endeudamiento %	25,77	20,56	19,52	31,65
Limite endeudamiento %	25,77	20,56	19,52	31,65
Deuda viva (por habitante)	0,00	0,00	0,00	0,00
Remanente tesorería Gastos generales (por habitante)	418,57	340,67	253,29	204,24
Resultado presupuestario sin ajustar (por habitante)	107,04	77,27	30,39	-54,02
Resultado presupuestario ajustado (por habitante)	114,96	77,27	32,04	-54,02

AYUNTAMIENTO: 0120000 Allo

Gastos por Económico

	Presupuesto inicial	Presupuesto Definitivo	Obligaciones reconocidas absolutas	Pagos realizados por habitante	Pagos realizados
1 Gastos de personal	213.385,00	213.385,00	213.499,51	199,16	209.540,02
2 Gastos en bienes corrientes y servicios	469.770,00	488.170,00	492.979,70	459,87	413.986,67
3 Gastos financieros	4.850,00	6.350,00	5.400,73	5,04	5.400,73
4 Transferencias corrientes	76.750,00	76.750,00	49.425,98	46,11	46.527,94
6 Inversiones reales	265.000,00	560.103,86	265.229,53	247,42	257.795,94
7 Transferencias de capital	0,00	0,00	0,00	0,00	0,00
8 Activos financieros	0,00	0,00	0,00	0,00	0,00
9 Pasivos financieros	15.812,00	15.812,00	16.090,29	15,01	16.090,29
Total Gastos	1.045.567,00	1.360.570,86	1.042.625,74	972,60	949.341,59

Gastos por Funcional

	Presupuesto inicial	Presupuesto Definitivo	Obligaciones reconocidas absolutas	Pagos realizados por habitante	Pagos realizados
0 Deuda Pública	20.662,00	22.162,00	21.491,02	20,05	21.491,02
1 Servicios de carácter general	269.815,00	281.015,00	273.653,74	255,27	263.482,20
2 Protección civil y seguridad ciudadana	0,00	0,00	0,00	0,00	0,00
3 Seguridad, protección y promoción social	52.310,00	52.310,00	54.707,34	51,03	52.985,31
4 Producción de bienes públicos de carácter social	678.780,00	981.083,86	670.399,23	625,37	589.008,65
5 Producción de bienes públicos de carácter económico	24.000,00	24.000,00	22.374,41	20,87	22.374,41
6 Regulación económica de carácter general	0,00	0,00	0,00	0,00	0,00
7 Actividad económica y regulación de sectores productivos	0,00	0,00	0,00	0,00	0,00
8 Organismos autónomos	0,00	0,00	0,00	0,00	0,00
9 Transferencias a AAPP	0,00	0,00	0,00	0,00	0,00
Total Gastos	1.045.567,00	1.360.570,86	1.042.625,74	972,60	949.341,59

AYUNTAMIENTO: 0120000 Allo

Ingresos

	Presupuesto inicial	Presupuesto Definitivo	Derechos reconocidos absolutos	Derechos reconocidos por habitante	Cobros realizados
1 Impuestos directos	201.200,00	201.200,00	216.765,97	202,21	204.883,73
2 Impuestos indirectos	100.000,00	100.000,00	295.707,25	275,85	247.034,91
3 Tasas y otros ingresos	159.970,00	159.970,00	269.533,80	251,43	211.034,79
4 Transferencias corrientes	295.450,00	295.450,00	291.403,77	271,83	260.656,31
5 Ingresos patrimoniales	48.780,00	48.780,00	39.735,78	37,07	38.378,56
6 Enajenación de inversiones reales	30.000,00	30.000,00	679,00	0,63	679,00
7 Transferencias de capital	67.050,00	255.345,46	124.294,05	115,95	107.912,35
8 Activos financieros	0,00	85.832,40	0,00	0,00	0,00
9 Pasivos financieros	143.117,00	183.993,00	0,00	0,00	0,00
Total ingresos	1.045.567,00	1.360.570,86	1.238.119,62	1.154,96	1.070.579,65

Impuestos

	Presupuesto inicial	Presupuesto Definitivo	Derechos reconocidos absolutos	Derechos reconocidos por habitante	Cobros realizados
<i>Contribución Territorial Rústica</i>	10.500,00	10.500,00	10.483,34	9,78	9.550,71
<i>Contribución Territorial Urbana</i>	95.700,00	95.700,00	86.937,35	81,10	82.107,21
<i>Impuesto sobre vehículos de tracción mecánica</i>	43.000,00	43.000,00	46.795,44	43,65	42.360,83
<i>Impuesto incremento valor terrenos naturaleza urbana</i>	2.000,00	2.000,00	9.340,61	8,71	8.337,89
<i>Impuesto sobre viviendas desocupadas</i>	0,00	0,00	0,00	0,00	0,00
<i>Impuesto sobre Actividades Económicas</i>	50.000,00	50.000,00	63.209,23	58,96	62.527,09
<i>Impuesto sobre gastos suntuarios</i>	0,00	0,00	0,00	0,00	0,00
<i>Impuesto sobre construcciones, instalaciones y obras</i>	100.000,00	100.000,00	295.707,25	275,85	247.034,91
Total Impuestos	301.200,00	301.200,00	512.473,22	478,05	451.918,64

AYUNTAMIENTO: 0120000 Allo

EVOLUCIÓN INDICADORES

	2005	2004	2003	2002
Población	1.072	1.072	1.054	1.029

Indicadores de Gastos

Gastos totales (por habitante)	972,60	1.194,53	1.120,65	1.471,10
Gastos de funcionamiento (por habitante)	705,14	628,78	530,06	430,32
Gastos corrientes (por habitante)	710,17	629,92	530,06	430,34
Cumplimiento pagos %	91,05	92,18	58,10	85,97
Inversión neta (por habitante)	246,78	555,32	590,58	1.040,76
Índice inversión %	25,44	46,49	52,70	70,75
Índice personal %	20,48	13,75	15,18	8,82

Indicadores de Ingresos

Ingresos totales (por habitante)	1.154,96	1.057,32	1.260,89	1.356,35
Ingresos tributarios (por habitante)	729,48	368,10	387,98	304,67
Ingresos corrientes (por habitante)	1.038,38	615,24	657,83	553,21
Cumplimiento cobros %	86,47	95,94	69,10	90,91
Dependencia transferencias corrientes %	26,18	33,81	32,89	35,06

Indicadores conjuntos de Ingresos y Gastos

Ahorro bruto (por habitante)	333,25	-13,54	127,77	122,89
Carga financiera (por habitante)	20,05	4,83	0,00	0,02
Ahorro neto (por habitante)	313,20	-18,37	127,77	122,87
Nivel endeudamiento %	1,93	0,79	0,00	0,00
Capacidad endeudamiento %	30,16	-2,99	19,42	22,21
Limite endeudamiento %	32,09	-2,20	19,42	22,21
Deuda viva (por habitante)	164,22	164,22	0,00	0,00
Remanente tesorería Gastos generales (por habitante)	412,44	240,03	332,17	259,17
Resultado presupuestario sin ajustar (por habitante)	182,36	-137,22	140,24	-114,74
Resultado presupuestario ajustado (por habitante)	182,36	-137,22	88,23	-114,74

AYUNTAMIENTO: 013000 Améscoa Baja

Gastos por Económico

	Presupuesto inicial	Presupuesto Definitivo	Obligaciones reconocidas absolutas	Pagos realizados por habitante	Pagos realizados
1 Gastos de personal	118.000,00	118.000,00	114.020,18	133,98	109.816,54
2 Gastos en bienes corrientes y servicios	127.900,00	127.900,00	64.302,11	75,56	62.435,25
3 Gastos financieros	1.200,00	1.200,00	0,00	0,00	0,00
4 Transferencias corrientes	49.050,00	49.050,00	33.372,34	39,22	33.102,73
6 Inversiones reales	860.500,00	925.407,31	428.658,41	503,71	72.643,42
7 Transferencias de capital	13.500,00	13.500,00	5.365,00	6,30	5.365,00
8 Activos financieros	0,00	0,00	0,00	0,00	0,00
9 Pasivos financieros	2.250,00	2.250,00	2.249,44	2,64	2.249,44
Total Gastos	1.172.400,00	1.237.307,31	647.967,48	761,42	285.612,38

Gastos por Funcional

	Presupuesto inicial	Presupuesto Definitivo	Obligaciones reconocidas absolutas	Pagos realizados por habitante	Pagos realizados
0 Deuda Pública	3.450,00	3.450,00	2.249,44	2,64	2.249,44
1 Servicios de carácter general	187.450,00	187.450,00	134.651,89	158,23	124.110,63
2 Protección civil y seguridad ciudadana	4.500,00	4.500,00	0,00	0,00	0,00
3 Seguridad, protección y promoción social	46.600,00	46.600,00	40.185,26	47,22	40.185,26
4 Producción de bienes públicos de carácter social	828.900,00	893.807,31	444.707,76	522,57	93.623,08
5 Producción de bienes públicos de carácter económico	94.500,00	94.500,00	21.643,16	25,43	20.914,00
6 Regulación económica de carácter general	4.000,00	4.000,00	1.803,21	2,12	1.803,21
7 Actividad económica y regulación de sectores productivos	3.000,00	3.000,00	2.726,76	3,20	2.726,76
8 Organismos autónomos	0,00	0,00	0,00	0,00	0,00
9 Transferencias a AAPP	0,00	0,00	0,00	0,00	0,00
Total Gastos	1.172.400,00	1.237.307,31	647.967,48	761,42	285.612,38

AYUNTAMIENTO: 0130000 Améscoa Baja

Ingresos

	Presupuesto inicial	Presupuesto Definitivo	Derechos reconocidos absolutos	Derechos reconocidos por habitante	Cobros realizados
1 Impuestos directos	93.400,00	93.400,00	95.490,46	112,21	49.971,02
2 Impuestos indirectos	25.000,00	25.000,00	27.887,64	32,77	26.085,34
3 Tasas y otros ingresos	55.350,00	55.350,00	55.472,36	65,18	55.343,72
4 Transferencias corrientes	230.600,00	230.600,00	235.218,18	276,40	222.619,70
5 Ingresos patrimoniales	11.150,00	11.150,00	4.208,89	4,95	4.208,89
6 Enajenación de inversiones reales	0,00	0,00	0,00	0,00	0,00
7 Transferencias de capital	586.900,00	632.632,94	44.124,61	51,85	3.204,96
8 Activos financieros	0,00	19.174,37	0,00	0,00	0,00
9 Pasivos financieros	170.000,00	170.000,00	0,00	0,00	0,00
Total ingresos	1.172.400,00	1.237.307,31	462.402,14	543,36	361.433,63

Impuestos

	Presupuesto inicial	Presupuesto Definitivo	Derechos reconocidos absolutos	Derechos reconocidos por habitante	Cobros realizados
<i>Contribución Territorial Rústica</i>	3.500,00	3.500,00	3.476,83	4,09	0,00
<i>Contribución Territorial Urbana</i>	40.000,00	40.000,00	41.603,86	48,89	0,00
<i>Impuesto sobre vehículos de tracción mecánica</i>	39.000,00	39.000,00	40.029,89	47,04	39.757,02
<i>Impuesto incremento valor terrenos naturaleza urbana</i>	900,00	900,00	0,00	0,00	0,00
<i>Impuesto sobre viviendas desocupadas</i>	0,00	0,00	0,00	0,00	0,00
<i>Impuesto sobre Actividades Económicas</i>	10.000,00	10.000,00	10.379,88	12,20	10.214,00
<i>Impuesto sobre gastos suntuarios</i>	0,00	0,00	0,00	0,00	0,00
<i>Impuesto sobre construcciones, instalaciones y obras</i>	25.000,00	25.000,00	27.887,64	32,77	26.085,34
Total Impuestos	118.400,00	118.400,00	123.378,10	144,98	76.056,36

AYUNTAMIENTO: 0130000 Améscoa Baja

EVOLUCIÓN INDICADORES

	2005	2004	2003	2002
Población	851	823	827	807

Indicadores de Gastos

Gastos totales (por habitante)	761,42	1.107,03	1.230,33	628,92
Gastos de funcionamiento (por habitante)	248,76	285,85	237,28	207,90
Gastos corrientes (por habitante)	248,76	285,85	237,28	207,90
Cumplimiento pagos %	44,08	75,82	98,48	99,74
Inversión neta (por habitante)	503,71	818,44	990,33	413,28
Índice inversión %	66,15	73,93	80,49	65,71
Índice personal %	17,60	15,22	12,93	23,50

Indicadores de Ingresos

Ingresos totales (por habitante)	543,36	691,30	732,70	1.249,01
Ingresos tributarios (por habitante)	210,17	195,50	257,19	177,24
Ingresos corrientes (por habitante)	491,51	485,79	431,30	381,47
Cumplimiento cobros %	78,16	88,82	90,44	37,07
Dependencia transferencias corrientes %	56,23	48,43	38,43	43,17

Indicadores conjuntos de Ingresos y Gastos

Ahorro bruto (por habitante)	242,75	199,94	194,02	173,58
Carga financiera (por habitante)	2,64	2,73	2,72	2,79
Ahorro neto (por habitante)	240,11	197,21	191,30	170,79
Nivel endeudamiento %	0,54	0,56	0,63	0,73
Capacidad endeudamiento %	48,85	40,59	44,35	44,77
Limite endeudamiento %	49,39	41,16	44,99	45,50
Deuda viva (por habitante)	15,86	19,13	21,76	25,09
Remanente tesorería Gastos generales (por habitante)	396,19	679,31	327,32	235,74
Resultado presupuestario sin ajustar (por habitante)	-218,06	-415,73	-497,62	620,09
Resultado presupuestario ajustado (por habitante)	-245,16	203,35	152,07	620,09

AYUNTAMIENTO: 0140000 Ancín

Gastos por Económico

	Presupuesto inicial	Presupuesto Definitivo	Obligaciones reconocidas absolutas	Pagos realizados por habitante	Pagos realizados
1 Gastos de personal	133.700,00	133.700,00	127.750,08	330,10	125.750,24
2 Gastos en bienes corrientes y servicios	110.880,00	110.880,00	99.626,76	257,43	93.491,34
3 Gastos financieros	8.000,00	8.000,00	6.324,22	16,34	6.324,22
4 Transferencias corrientes	24.342,00	24.342,00	18.615,40	48,10	17.605,95
6 Inversiones reales	92.500,00	959.756,00	211.782,45	547,24	210.251,02
7 Transferencias de capital	3.000,00	3.000,00	0,00	0,00	0,00
8 Activos financieros	0,00	0,00	0,00	0,00	0,00
9 Pasivos financieros	16.008,00	16.008,00	14.300,21	36,95	14.300,21
Total Gastos	388.430,00	1.255.686,00	478.399,12	1.236,17	467.722,98

Gastos por Funcional

	Presupuesto inicial	Presupuesto Definitivo	Obligaciones reconocidas absolutas	Pagos realizados por habitante	Pagos realizados
0 Deuda Pública	24.008,00	24.008,00	20.624,43	53,29	20.624,43
1 Servicios de carácter general	142.240,00	142.240,00	132.720,50	342,95	130.650,62
2 Protección civil y seguridad ciudadana	0,00	0,00	0,00	0,00	0,00
3 Seguridad, protección y promoción social	45.492,00	45.492,00	38.757,93	100,15	36.758,09
4 Producción de bienes públicos de carácter social	142.965,00	1.010.221,00	263.134,50	679,93	256.528,08
5 Producción de bienes públicos de carácter económico	31.725,00	31.725,00	21.469,04	55,48	21.469,04
6 Regulación económica de carácter general	0,00	0,00	0,00	0,00	0,00
7 Actividad económica y regulación de sectores productivos	2.000,00	2.000,00	1.692,72	4,37	1.692,72
8 Organismos autónomos	0,00	0,00	0,00	0,00	0,00
9 Transferencias a AAPP	0,00	0,00	0,00	0,00	0,00
Total Gastos	388.430,00	1.255.686,00	478.399,12	1.236,17	467.722,98

AYUNTAMIENTO: 0140000 Ancín

Ingresos

	Presupuesto inicial	Presupuesto Definitivo	Derechos reconocidos absolutos	Derechos reconocidos por habitante	Cobros realizados
1 Impuestos directos	66.500,00	66.500,00	66.947,18	172,99	64.384,22
2 Impuestos indirectos	35.000,00	35.000,00	29.607,22	76,50	29.607,22
3 Tasas y otros ingresos	35.600,00	35.600,00	45.843,39	118,46	44.582,32
4 Transferencias corrientes	148.250,00	148.250,00	159.739,78	412,76	159.690,20
5 Ingresos patrimoniales	18.160,00	18.160,00	3.956,45	10,22	3.956,45
6 Enajenación de inversiones reales	24.620,00	24.620,00	24.318,00	62,84	3.693,00
7 Transferencias de capital	60.300,00	566.160,00	44.108,77	113,98	28.068,37
8 Activos financieros	0,00	171.396,00	0,00	0,00	0,00
9 Pasivos financieros	0,00	190.000,00	190.000,00	490,96	190.000,00
Total ingresos	388.430,00	1.255.686,00	564.520,79	1.458,71	523.981,78

Impuestos

	Presupuesto inicial	Presupuesto Definitivo	Derechos reconocidos absolutos	Derechos reconocidos por habitante	Cobros realizados
<i>Contribución Territorial Rústica</i>	3.800,00	3.800,00	4.004,56	10,35	3.968,48
<i>Contribución Territorial Urbana</i>	32.000,00	32.000,00	31.993,12	82,67	31.414,63
<i>Impuesto sobre vehículos de tracción mecánica</i>	18.200,00	18.200,00	18.401,55	47,55	17.380,07
<i>Impuesto incremento valor terrenos naturaleza urbana</i>	1.500,00	1.500,00	2.484,38	6,42	2.232,89
<i>Impuesto sobre viviendas desocupadas</i>	0,00	0,00	0,00	0,00	0,00
<i>Impuesto sobre Actividades Económicas</i>	11.000,00	11.000,00	10.063,57	26,00	9.388,15
<i>Impuesto sobre gastos suntuarios</i>	0,00	0,00	0,00	0,00	0,00
<i>Impuesto sobre construcciones, instalaciones y obras</i>	35.000,00	35.000,00	29.607,22	76,50	29.607,22
Total Impuestos	101.500,00	101.500,00	96.554,40	249,49	93.991,44

AYUNTAMIENTO: 0140000 Ancín

EVOLUCIÓN INDICADORES

	2005	2004	2003	2002
Población	387	393	393	382

Indicadores de Gastos

Gastos totales (por habitante)	1.236,17	712,38	3.107,05	681,56
Gastos de funcionamiento (por habitante)	635,64	555,00	477,96	424,97
Gastos corrientes (por habitante)	651,98	572,05	495,45	425,03
Cumplimiento pagos %	97,77	87,85	77,75	97,50
Inversión neta (por habitante)	484,40	81,34	2.196,43	211,69
Índice inversión %	44,27	16,35	70,80	31,06
Índice personal %	26,70	40,90	8,49	36,25

Indicadores de Ingresos

Ingresos totales (por habitante)	1.458,71	1.143,29	2.300,56	1.061,50
Ingresos tributarios (por habitante)	367,95	305,73	239,63	245,17
Ingresos corrientes (por habitante)	790,94	684,03	617,18	616,90
Cumplimiento cobros %	92,82	96,58	83,40	98,58
Dependencia transferencias corrientes %	52,19	50,83	57,32	56,56

Indicadores conjuntos de Ingresos y Gastos

Ahorro bruto (por habitante)	155,30	129,03	139,23	191,93
Carga financiera (por habitante)	53,29	40,92	38,96	13,43
Ahorro neto (por habitante)	102,01	88,12	100,26	178,50
Nivel endeudamiento %	6,74	5,98	6,31	2,18
Capacidad endeudamiento %	12,90	12,88	16,25	28,94
Limite endeudamiento %	19,64	18,86	22,56	31,11
Deuda viva (por habitante)	1.206,98	733,32	537,49	486,95
Remanente tesorería Gastos generales (por habitante)	735,15	437,80	21,24	0,00
Resultado presupuestario sin ajustar (por habitante)	222,54	430,91	-806,48	379,95
Resultado presupuestario ajustado (por habitante)	267,23	351,02	-137,53	379,95

AYUNTAMIENTO: 0150000 Andosilla

Gastos por Económico

	Presupuesto inicial	Presupuesto Definitivo	Obligaciones reconocidas absolutas	Pagos realizados por habitante	Pagos realizados
1 Gastos de personal	497.800,00	497.800,00	497.032,37	182,60	490.996,03
2 Gastos en bienes corrientes y servicios	593.385,09	593.385,09	544.707,61	200,11	493.327,71
3 Gastos financieros	47.400,00	47.400,00	45.177,22	16,60	45.162,55
4 Transferencias corrientes	91.000,00	91.000,00	69.824,44	25,65	59.651,67
6 Inversiones reales	1.085.796,82	1.757.986,31	1.735.053,15	637,42	1.321.961,02
7 Transferencias de capital	148.121,36	467.433,51	466.466,91	171,37	331.554,90
8 Activos financieros	0,00	0,00	0,00	0,00	0,00
9 Pasivos financieros	246.584,65	246.584,65	246.265,09	90,47	165.236,15
Total Gastos	2.710.087,92	3.701.589,56	3.604.526,79	1.324,22	2.907.890,03

Gastos por Funcional

	Presupuesto inicial	Presupuesto Definitivo	Obligaciones reconocidas absolutas	Pagos realizados por habitante	Pagos realizados
0 Deuda Pública	293.684,65	293.684,65	291.395,73	107,05	210.366,79
1 Servicios de carácter general	216.621,36	213.677,46	198.151,79	72,80	197.354,23
2 Protección civil y seguridad ciudadana	0,00	0,00	0,00	0,00	0,00
3 Seguridad, protección y promoción social	205.000,00	285.421,35	285.223,11	104,78	273.336,33
4 Producción de bienes públicos de carácter social	1.921.981,91	2.681.006,10	2.630.189,14	966,27	2.030.899,70
5 Producción de bienes públicos de carácter económico	34.500,00	189.500,00	161.902,88	59,48	158.420,39
6 Regulación económica de carácter general	31.100,00	31.100,00	28.816,35	10,59	28.664,80
7 Actividad económica y regulación de sectores productivos	7.200,00	7.200,00	8.847,79	3,25	8.847,79
8 Organismos autónomos	0,00	0,00	0,00	0,00	0,00
9 Transferencias a AAPP	0,00	0,00	0,00	0,00	0,00
Total Gastos	2.710.087,92	3.701.589,56	3.604.526,79	1.324,22	2.907.890,03

AYUNTAMIENTO: 0150000 Andosilla

Ingresos

	Presupuesto inicial	Presupuesto Definitivo	Derechos reconocidos		Cobros realizados
			absolutos	por habitante	
1 Impuestos directos	659.000,00	659.000,00	663.111,90	243,61	631.617,83
2 Impuestos indirectos	115.000,00	115.000,00	149.389,08	54,88	149.389,08
3 Tasas y otros ingresos	101.300,00	101.300,00	127.709,92	46,92	113.693,03
4 Transferencias corrientes	658.522,02	658.522,02	695.231,64	255,41	694.956,64
5 Ingresos patrimoniales	39.450,00	39.450,00	43.499,15	15,98	21.922,03
6 Enajenación de inversiones reales	132.000,00	132.000,00	0,00	0,00	0,00
7 Transferencias de capital	327.200,00	659.299,18	982.364,73	360,90	382.364,73
8 Activos financieros	0,00	566.402,46	0,00	0,00	0,00
9 Pasivos financieros	764.141,07	857.141,07	843.155,00	309,76	843.155,00
Total ingresos	2.796.613,09	3.788.114,73	3.504.461,42	1.287,46	2.837.098,34

Impuestos

	Presupuesto inicial	Presupuesto Definitivo	Derechos reconocidos		Cobros realizados
			absolutos	por habitante	
<i>Contribución Territorial Rústica</i>	71.000,00	71.000,00	71.561,98	26,29	71.561,98
<i>Contribución Territorial Urbana</i>	334.000,00	334.000,00	336.784,93	123,73	321.382,40
<i>Impuesto sobre vehículos de tracción mecánica</i>	125.000,00	125.000,00	126.684,97	46,54	120.998,79
<i>Impuesto incremento valor terrenos naturaleza urbana</i>	49.000,00	49.000,00	49.654,25	18,24	49.654,25
<i>Impuesto sobre viviendas desocupadas</i>	0,00	0,00	0,00	0,00	0,00
<i>Impuesto sobre Actividades Económicas</i>	80.000,00	80.000,00	78.425,77	28,81	68.020,41
<i>Impuesto sobre gastos suntuarios</i>	0,00	0,00	0,00	0,00	0,00
<i>Impuesto sobre construcciones, instalaciones y obras</i>	115.000,00	115.000,00	149.389,08	54,88	149.389,08
Total Impuestos	774.000,00	774.000,00	812.500,98	298,49	781.006,91

AYUNTAMIENTO: 0150000 Andosilla

EVOLUCIÓN INDICADORES

	2005	2004	2003	2002
Población	2.722	2.733	2.614	2.524

Indicadores de Gastos

Gastos totales (por habitante)	1.324,22	1.239,49	835,78	1.527,96
Gastos de funcionamiento (por habitante)	408,36	423,20	392,77	403,31
Gastos corrientes (por habitante)	424,96	427,91	404,75	415,76
Cumplimiento pagos %	80,67	77,37	89,34	82,54
Inversión neta (por habitante)	637,42	696,36	226,05	1.024,39
Índice inversión %	48,14	56,51	43,98	68,64
Índice personal %	13,79	14,63	20,94	11,03

Indicadores de Ingresos

Ingresos totales (por habitante)	1.287,46	1.346,74	1.214,14	1.200,50
Ingresos tributarios (por habitante)	345,41	324,55	283,78	294,38
Ingresos corrientes (por habitante)	616,80	570,77	513,85	519,67
Cumplimiento cobros %	80,96	92,22	90,03	93,32
Dependencia transferencias corrientes %	41,41	41,47	44,18	42,27

Indicadores conjuntos de Ingresos y Gastos

Ahorro bruto (por habitante)	208,44	147,58	121,08	116,37
Carga financiera (por habitante)	107,07	91,13	75,40	75,63
Ahorro neto (por habitante)	101,37	56,45	45,69	40,74
Nivel endeudamiento %	17,36	15,97	14,67	14,55
Capacidad endeudamiento %	16,44	9,89	8,89	7,84
Limite endeudamiento %	33,79	25,86	23,56	22,39
Deuda viva (por habitante)	1.065,77	843,08	538,41	623,28
Remanente tesorería Gastos generales (por habitante)	202,66	-31,66	-97,99	-361,32
Resultado presupuestario sin ajustar (por habitante)	-36,76	107,25	378,36	-327,46
Resultado presupuestario ajustado (por habitante)	277,76	569,68	253,38	-327,46

AYUNTAMIENTO: 0160000 Ansoáin

0160051 (C) Ansoáin, Patronato de Deporte y Cultura Gazte
0160052 (C) Ansoáin, Patronato para el Fomento del Euskera
0160053 (C) Ansoáin, Patronato de Educación Sexual y Cont.

Gastos por Economico

	Presupuesto inicial	Presupuesto Definitivo	Obligaciones reconocidas absolutas	Pagos realizados por habitante	Pagos realizados
1 Gastos de personal	3.106.615,93	3.093.915,93	2.797.329,32	283,65	2.763.965,69
2 Gastos en bienes corrientes y servicios	2.533.342,65	2.696.092,65	2.527.591,62	256,30	2.196.912,41
3 Gastos financieros	213.748,10	164.754,66	161.565,38	16,38	161.565,38
4 Transferencias corrientes	408.109,33	407.859,33	383.900,32	38,93	367.126,99
6 Inversiones reales	4.675.516,85	6.329.690,54	3.390.543,91	343,80	2.577.936,33
7 Transferencias de capital	0,00	0,00	0,00	0,00	0,00
8 Activos financieros	0,00	0,00	0,00	0,00	0,00
9 Pasivos financieros	81.812,65	95.006,09	95.006,09	9,63	95.006,09
Total Gastos	11.019.145,51	12.787.319,20	9.355.936,64	948,69	8.162.512,89

Gastos por Funcional

	Presupuesto inicial	Presupuesto Definitivo	Obligaciones reconocidas absolutas	Pagos realizados por habitante	Pagos realizados
0 Deuda Pública	292.396,25	256.596,25	256.571,47	26,02	256.571,47
1 Servicios de carácter general	817.326,65	889.110,77	788.680,54	79,97	731.239,41
2 Protección civil y seguridad ciudadana	594.786,78	618.886,78	613.996,22	62,26	611.517,15
3 Seguridad, protección y promoción social	1.218.071,33	1.196.871,33	1.089.723,19	110,50	1.057.253,16
4 Producción de bienes públicos de carácter social	7.811.079,17	9.557.668,74	6.343.349,57	643,21	5.263.862,50
5 Producción de bienes públicos de carácter económico	0,00	0,00	0,00	0,00	0,00
6 Regulación económica de carácter general	285.485,33	268.185,33	263.615,65	26,73	242.069,20
7 Actividad económica y regulación de sectores productivos	0,00	0,00	0,00	0,00	0,00
8 Organismos autónomos	0,00	0,00	0,00	0,00	0,00
9 Transferencias a AAPP	0,00	0,00	0,00	0,00	0,00
Total Gastos	11.019.145,51	12.787.319,20	9.355.936,64	948,69	8.162.512,89

AYUNTAMIENTO: 0160000 Ansoáin

Ingresos

	Presupuesto inicial	Presupuesto Definitivo	Derechos reconocidos absolutos	Derechos reconocidos por habitante	Cobros realizados
1 Impuestos directos	1.621.097,68	1.621.097,68	2.376.349,11	240,96	2.073.572,37
2 Impuestos indirectos	384.500,00	504.500,00	761.572,78	77,22	749.371,61
3 Tasas y otros ingresos	2.122.964,04	2.122.964,04	1.787.372,32	181,24	1.350.274,68
4 Transferencias corrientes	2.601.767,97	2.601.767,97	2.506.622,18	254,17	2.370.987,46
5 Ingresos patrimoniales	51.916,73	51.916,73	55.336,66	5,61	54.989,38
6 Enajenación de inversiones reales	2.485.458,16	2.894.473,68	2.041.410,30	207,00	2.034.921,74
7 Transferencias de capital	1.751.440,93	1.848.925,05	757.805,26	76,84	292.082,49
8 Activos financieros	0,00	1.141.674,05	0,00	0,00	0,00
9 Pasivos financieros	0,00	0,00	0,00	0,00	0,00
Total ingresos	11.019.145,51	12.787.319,20	10.286.468,61	1.043,04	8.926.199,73

Impuestos

	Presupuesto inicial	Presupuesto Definitivo	Derechos reconocidos absolutos	Derechos reconocidos por habitante	Cobros realizados
<i>Contribución Territorial Rústica</i>	103,00	103,00	92,37	0,01	92,37
<i>Contribución Territorial Urbana</i>	728.000,00	728.000,00	794.438,02	80,56	779.905,98
<i>Impuesto sobre vehículos de tracción mecánica</i>	290.000,00	290.000,00	313.311,92	31,77	299.093,55
<i>Impuesto incremento valor terrenos naturaleza urbana</i>	452.994,68	452.994,68	1.120.487,33	113,62	857.632,98
<i>Impuesto sobre viviendas desocupadas</i>	0,00	0,00	0,00	0,00	0,00
<i>Impuesto sobre Actividades Económicas</i>	150.000,00	150.000,00	148.019,47	15,01	136.847,49
<i>Impuesto sobre gastos suntuarios</i>	0,00	0,00	0,00	0,00	0,00
<i>Impuesto sobre construcciones, instalaciones y obras</i>	384.500,00	504.500,00	761.572,78	77,22	749.371,61
Total Impuestos	2.005.597,68	2.125.597,68	3.137.921,89	318,18	2.822.943,98

AYUNTAMIENTO: 0160000 Ansoáin

EVOLUCIÓN INDICADORES

	2005	2004	2003	2002
Población	9.862	9.526	8.854	8.175

Indicadores de Gastos

Gastos totales (por habitante)	948,69	1.182,19	1.306,30	1.712,74
Gastos de funcionamiento (por habitante)	578,87	539,58	538,85	516,83
Gastos corrientes (por habitante)	595,25	551,76	543,17	520,33
Cumplimiento pagos %	87,24	53,65	85,10	87,53
Inversión neta (por habitante)	136,80	467,61	575,52	1.150,27
Índice inversión %	36,24	52,81	57,94	69,24
Índice personal %	29,90	22,16	19,75	15,28

Indicadores de Ingresos

Ingresos totales (por habitante)	1.043,04	1.482,11	1.292,28	1.251,30
Ingresos tributarios (por habitante)	499,42	344,92	434,34	356,52
Ingresos corrientes (por habitante)	759,20	602,47	693,27	608,92
Cumplimiento cobros %	86,78	66,50	85,74	93,17
Dependencia transferencias corrientes %	33,48	41,96	36,61	39,42

Indicadores conjuntos de Ingresos y Gastos

Ahorro bruto (por habitante)	180,33	62,89	154,42	92,10
Carga financiera (por habitante)	26,02	18,29	10,59	9,98
Ahorro neto (por habitante)	154,32	44,60	143,83	82,11
Nivel endeudamiento %	3,43	3,04	1,53	1,64
Capacidad endeudamiento %	20,33	7,40	20,75	13,48
Limite endeudamiento %	23,75	10,44	22,27	15,12
Deuda viva (por habitante)	582,35	310,01	340,10	75,08
Remanente tesorería Gastos generales (por habitante)	268,56	89,71	21,83	0,83
Resultado presupuestario sin ajustar (por habitante)	94,36	299,92	-14,02	-461,44
Resultado presupuestario ajustado (por habitante)	96,73	0,25	-85,41	-461,44

AYUNTAMIENTO: 0170000 Anue

Gastos por Economico

	Presupuesto inicial	Presupuesto Definitivo	Obligaciones reconocidas absolutas	Pagos realizados por habitante	Pagos realizados
1 Gastos de personal	81.618,13	81.618,13	75.297,49	187,31	75.297,49
2 Gastos en bienes corrientes y servicios	128.503,20	128.503,20	96.916,25	241,09	96.916,25
3 Gastos financieros	5.108,60	5.108,60	0,00	0,00	0,00
4 Transferencias corrientes	14.177,21	14.177,21	12.111,87	30,13	12.111,87
6 Inversiones reales	0,00	0,00	0,00	0,00	0,00
7 Transferencias de capital	0,00	0,00	0,00	0,00	0,00
8 Activos financieros	0,00	0,00	0,00	0,00	0,00
9 Pasivos financieros	14.424,29	14.424,29	9.382,95	23,34	9.382,95
Total Gastos	243.831,43	243.831,43	193.708,56	481,86	193.708,56

Gastos por Funcional

	Presupuesto inicial	Presupuesto Definitivo	Obligaciones reconocidas absolutas	Pagos realizados por habitante	Pagos realizados
0 Deuda Pública	19.532,89	19.532,89	9.382,95	23,34	9.382,95
1 Servicios de carácter general	72.730,47	72.730,47	63.745,45	158,57	63.745,45
2 Protección civil y seguridad ciudadana	0,00	0,00	0,00	0,00	0,00
3 Seguridad, protección y promoción social	36.927,24	36.927,24	34.776,25	86,51	34.776,25
4 Producción de bienes públicos de carácter social	61.959,01	61.959,01	35.635,16	88,64	35.635,16
5 Producción de bienes públicos de carácter económico	39.601,01	39.601,01	42.478,69	105,67	42.478,69
6 Regulación económica de carácter general	6.480,81	6.480,81	125,44	0,31	125,44
7 Actividad económica y regulación de sectores productivos	0,00	0,00	0,00	0,00	0,00
8 Organismos autónomos	0,00	0,00	0,00	0,00	0,00
9 Transferencias a AAPP	6.600,00	6.600,00	7.564,62	18,82	7.564,62
Total Gastos	243.831,43	243.831,43	193.708,56	481,86	193.708,56

AYUNTAMIENTO: 0170000 Anue

Ingresos

	Presupuesto inicial	Presupuesto Definitivo	Derechos reconocidos absolutos	Derechos reconocidos por habitante	Cobros realizados
1 Impuestos directos	74.565,43	74.565,43	55.133,29	137,15	55.133,29
2 Impuestos indirectos	18.000,00	18.000,00	24.802,66	61,70	24.802,66
3 Tasas y otros ingresos	2.554,30	2.554,30	960,94	2,39	960,94
4 Transferencias corrientes	78.346,48	78.346,48	91.345,10	227,23	91.345,10
5 Ingresos patrimoniales	70.365,22	70.365,22	22.315,82	55,51	22.315,82
6 Enajenación de inversiones reales	0,00	0,00	0,00	0,00	0,00
7 Transferencias de capital	0,00	0,00	0,00	0,00	0,00
8 Activos financieros	0,00	0,00	0,00	0,00	0,00
9 Pasivos financieros	0,00	0,00	0,00	0,00	0,00
Total ingresos	243.831,43	243.831,43	194.557,81	483,97	194.557,81

Impuestos

	Presupuesto inicial	Presupuesto Definitivo	Derechos reconocidos absolutos	Derechos reconocidos por habitante	Cobros realizados
<i>Contribución Territorial Rústica</i>	3.455,82	3.455,82	3.449,65	8,58	3.449,65
<i>Contribución Territorial Urbana</i>	32.000,00	32.000,00	27.046,26	67,28	27.046,26
<i>Impuesto sobre vehículos de tracción mecánica</i>	20.434,41	20.434,41	15.475,67	38,50	15.475,67
<i>Impuesto incremento valor terrenos naturaleza urbana</i>	0,00	0,00	0,00	0,00	0,00
<i>Impuesto sobre viviendas desocupadas</i>	0,00	0,00	0,00	0,00	0,00
<i>Impuesto sobre Actividades Económicas</i>	18.675,20	18.675,20	9.161,71	22,79	9.161,71
<i>Impuesto sobre gastos suntuarios</i>	0,00	0,00	0,00	0,00	0,00
<i>Impuesto sobre construcciones, instalaciones y obras</i>	18.000,00	18.000,00	24.802,66	61,70	24.802,66
Total Impuestos	92.565,43	92.565,43	79.935,95	198,85	79.935,95

AYUNTAMIENTO: 0170000 Anue

EVOLUCIÓN INDICADORES

	2005	2004	2003	2002
Población	402	411	405	419

Indicadores de Gastos

Gastos totales (por habitante)	481,86	491,06	426,72	492,33
Gastos de funcionamiento (por habitante)	458,52	461,69	358,69	319,87
Gastos corrientes (por habitante)	458,52	463,78	358,69	319,87
Cumplimiento pagos %	100,00	100,00	100,00	100,00
Inversión neta (por habitante)	0,00	0,00	43,45	146,88
Índice inversión %	0,00	0,00	10,18	29,83
Índice personal %	38,87	31,13	36,36	21,52

Indicadores de Ingresos

Ingresos totales (por habitante)	483,97	450,86	506,84	488,10
Ingresos tributarios (por habitante)	201,24	193,62	199,90	203,55
Ingresos corrientes (por habitante)	483,97	450,86	506,84	478,34
Cumplimiento cobros %	100,00	100,00	100,00	107,04
Dependencia transferencias corrientes %	46,95	39,80	48,10	48,88

Indicadores conjuntos de Ingresos y Gastos

Ahorro bruto (por habitante)	25,45	-10,82	148,14	158,47
Carga financiera (por habitante)	23,34	29,38	24,58	25,58
Ahorro neto (por habitante)	2,11	-40,20	123,57	132,89
Nivel endeudamiento %	4,82	6,52	4,85	5,35
Capacidad endeudamiento %	0,44	-8,92	24,38	27,78
Limite endeudamiento %	5,26	-2,40	29,23	33,13
Deuda viva (por habitante)	47,27	63,04	0,00	125,56
Remanente tesorería Gastos generales (por habitante)	175,52	169,01	212,31	137,89
Resultado presupuestario sin ajustar (por habitante)	2,11	-40,20	80,12	-4,24
Resultado presupuestario ajustado (por habitante)	2,11	-40,20	80,12	-4,24

AYUNTAMIENTO: 0180000 Añorbe

Gastos por Económico

	Presupuesto inicial	Presupuesto Definitivo	Obligaciones reconocidas absolutas	Pagos realizados por habitante	Pagos realizados
1 Gastos de personal	128.139,28	128.139,28	133.602,25	256,93	129.514,84
2 Gastos en bienes corrientes y servicios	119.752,31	119.752,31	137.965,53	265,32	120.441,23
3 Gastos financieros	11.870,00	11.870,00	6.146,73	11,82	6.141,68
4 Transferencias corrientes	28.412,26	31.595,69	28.717,15	55,23	21.501,15
6 Inversiones reales	750.000,00	746.816,57	23.002,96	44,24	18.330,48
7 Transferencias de capital	0,00	0,00	0,00	0,00	0,00
8 Activos financieros	0,00	0,00	0,00	0,00	0,00
9 Pasivos financieros	55.324,75	55.324,75	55.888,93	107,48	55.888,93
Total Gastos	1.093.498,60	1.093.498,60	385.323,55	741,01	351.818,31

Gastos por Funcional

	Presupuesto inicial	Presupuesto Definitivo	Obligaciones reconocidas absolutas	Pagos realizados por habitante	Pagos realizados
0 Deuda Pública	67.074,75	67.074,75	62.035,66	119,30	62.030,61
1 Servicios de carácter general	100.889,92	100.889,92	97.721,62	187,93	86.785,71
2 Protección civil y seguridad ciudadana	0,00	0,00	0,00	0,00	0,00
3 Seguridad, protección y promoción social	121.360,96	118.177,53	65.789,41	126,52	65.789,41
4 Producción de bienes públicos de carácter social	724.527,97	779.454,88	150.421,36	289,27	136.737,90
5 Producción de bienes públicos de carácter económico	77.690,00	25.946,52	4.797,53	9,23	55,13
6 Regulación económica de carácter general	1.955,00	1.955,00	4.557,97	8,77	419,55
7 Actividad económica y regulación de sectores productivos	0,00	0,00	0,00	0,00	0,00
8 Organismos autónomos	0,00	0,00	0,00	0,00	0,00
9 Transferencias a AAPP	0,00	0,00	0,00	0,00	0,00
Total Gastos	1.093.498,60	1.093.498,60	385.323,55	741,01	351.818,31

AYUNTAMIENTO: 0180000 Añorbe

Ingresos

	Presupuesto inicial	Presupuesto Definitivo	Derechos reconocidos		Cobros realizados
			absolutos	por habitante	
1 Impuestos directos	122.562,84	122.562,84	115.317,80	221,77	104.422,64
2 Impuestos indirectos	75.000,00	75.000,00	22.334,52	42,95	22.334,52
3 Tasas y otros ingresos	7.150,00	7.150,00	17.430,43	33,52	15.457,59
4 Transferencias corrientes	108.163,99	108.163,99	127.861,84	245,89	127.861,84
5 Ingresos patrimoniales	106.721,00	106.721,00	112.332,60	216,02	77.915,59
6 Enajenación de inversiones reales	270.000,00	270.000,00	0,00	0,00	0,00
7 Transferencias de capital	391.808,00	391.808,00	80.476,26	154,76	80.476,26
8 Activos financieros	0,00	0,00	0,00	0,00	0,00
9 Pasivos financieros	12.092,77	12.092,77	0,00	0,00	0,00
Total ingresos	1.093.498,60	1.093.498,60	475.753,45	914,91	428.468,44

Impuestos

	Presupuesto inicial	Presupuesto Definitivo	Derechos reconocidos		Cobros realizados
			absolutos	por habitante	
<i>Contribución Territorial Rústica</i>	10.362,84	10.362,84	9.772,15	18,79	9.528,37
<i>Contribución Territorial Urbana</i>	70.000,00	70.000,00	56.789,48	109,21	48.470,19
<i>Impuesto sobre vehículos de tracción mecánica</i>	21.000,00	21.000,00	21.856,72	42,03	20.174,20
<i>Impuesto incremento valor terrenos naturaleza urbana</i>	1.200,00	1.200,00	733,04	1,41	733,04
<i>Impuesto sobre viviendas desocupadas</i>	0,00	0,00	0,00	0,00	0,00
<i>Impuesto sobre Actividades Económicas</i>	20.000,00	20.000,00	26.166,41	50,32	25.516,84
<i>Impuesto sobre gastos suntuarios</i>	0,00	0,00	0,00	0,00	0,00
<i>Impuesto sobre construcciones, instalaciones y obras</i>	75.000,00	75.000,00	22.334,52	42,95	22.334,52
Total Impuestos	197.562,84	197.562,84	137.652,32	264,72	126.757,16

AYUNTAMIENTO: 0180000 Añorbe

EVOLUCIÓN INDICADORES

	2005	2004	2003	2002
Población	520	510	490	452

Indicadores de Gastos

Gastos totales (por habitante)	741,01	800,26	696,50	1.118,56
Gastos de funcionamiento (por habitante)	577,47	554,80	455,41	474,37
Gastos corrientes (por habitante)	589,29	572,76	481,23	510,99
Cumplimiento pagos %	91,30	97,70	97,31	86,64
Inversión neta (por habitante)	44,24	-139,45	89,04	537,11
Índice inversión %	5,97	16,15	14,53	48,02
Índice personal %	34,67	31,05	31,57	21,05

Indicadores de Ingresos

Ingresos totales (por habitante)	914,91	964,65	718,68	885,45
Ingresos tributarios (por habitante)	298,24	256,66	300,37	201,87
Ingresos corrientes (por habitante)	760,15	691,61	667,18	619,51
Cumplimiento cobros %	90,06	84,23	97,79	98,08
Dependencia transferencias corrientes %	32,35	32,76	30,37	36,90

Indicadores conjuntos de Ingresos y Gastos

Ahorro bruto (por habitante)	182,68	136,81	211,77	145,14
Carga financiera (por habitante)	119,30	116,18	139,88	107,08
Ahorro neto (por habitante)	63,38	20,63	71,89	38,06
Nivel endeudamiento %	15,69	16,80	20,97	17,28
Capacidad endeudamiento %	8,34	2,98	10,77	6,14
Limite endeudamiento %	24,03	19,78	31,74	23,43
Deuda viva (por habitante)	356,33	472,90	606,26	964,82
Remanente tesorería Gastos generales (por habitante)	70,73	-59,13	1,12	7,77
Resultado presupuestario sin ajustar (por habitante)	173,90	164,39	22,17	-233,11
Resultado presupuestario ajustado (por habitante)	173,90	164,39	22,17	-233,11

AYUNTAMIENTO: 0190000 Aoiz

Gastos por Economico

	Presupuesto inicial	Presupuesto Definitivo	Obligaciones reconocidas absolutas	Pagos realizados por habitante	Pagos realizados
1 Gastos de personal	426.924,00	426.924,00	419.827,62	199,06	419.081,03
2 Gastos en bienes corrientes y servicios	919.670,00	1.066.670,00	1.053.706,93	499,62	947.890,72
3 Gastos financieros	24.800,00	24.800,00	59.067,04	28,01	59.067,04
4 Transferencias corrientes	214.270,00	229.270,00	377.722,57	179,10	372.976,51
6 Inversiones reales	3.127.641,00	8.001.627,06	4.053.835,25	1.922,16	2.437.071,51
7 Transferencias de capital	0,00	0,00	0,00	0,00	0,00
8 Activos financieros	0,00	0,00	155.821,54	73,88	155.821,54
9 Pasivos financieros	892.785,00	892.785,00	893.792,62	423,80	893.792,62
Total Gastos	5.606.090,00	10.642.076,06	7.013.773,57	3.325,64	5.285.700,97

Gastos por Funcional

	Presupuesto inicial	Presupuesto Definitivo	Obligaciones reconocidas absolutas	Pagos realizados por habitante	Pagos realizados
0 Deuda Pública	917.585,00	917.585,00	952.859,66	451,81	952.859,66
1 Servicios de carácter general	532.184,00	536.983,91	672.592,50	318,92	651.590,64
2 Protección civil y seguridad ciudadana	43.000,00	43.000,00	132.072,22	62,62	101.908,00
3 Seguridad, protección y promoción social	206.700,00	221.700,00	276.287,55	131,00	275.540,96
4 Producción de bienes publicos de carácter social	3.596.381,00	8.612.567,15	4.771.522,33	2.262,46	3.104.919,83
5 Producción de bienes públicos de carácter económico	0,00	0,00	0,00	0,00	0,00
6 Regulación económica de carácter general	5.540,00	5.540,00	4.756,47	2,26	4.756,47
7 Actividad económica y regulación de sectores productivos	304.700,00	304.700,00	203.682,84	96,58	194.125,41
8 Organismos autónomos	0,00	0,00	0,00	0,00	0,00
9 Transferencias a AAPP	0,00	0,00	0,00	0,00	0,00
Total Gastos	5.606.090,00	10.642.076,06	7.013.773,57	3.325,64	5.285.700,97

AYUNTAMIENTO: 0190000 Aoiz

Ingresos

	Presupuesto inicial	Presupuesto Definitivo	Derechos reconocidos absolutos	Derechos reconocidos por habitante	Cobros realizados
1 Impuestos directos	372.005,00	372.005,00	411.898,35	195,31	250.274,21
2 Impuestos indirectos	160.269,00	160.269,00	361.297,39	171,31	359.725,28
3 Tasas y otros ingresos	260.500,00	260.500,00	259.959,90	123,26	172.271,06
4 Transferencias corrientes	808.450,00	808.450,00	788.745,06	373,99	723.277,86
5 Ingresos patrimoniales	27.500,00	27.500,00	44.471,94	21,09	30.648,64
6 Enajenación de inversiones reales	800.000,00	1.811.800,00	641.248,32	304,05	641.248,32
7 Transferencias de capital	3.177.366,00	7.016.619,32	3.865.492,24	1.832,86	3.151.137,79
8 Activos financieros	0,00	184.932,74	0,00	0,00	0,00
9 Pasivos financieros	0,00	0,00	0,00	0,00	0,00
Total ingresos	5.606.090,00	10.642.076,06	6.373.113,20	3.021,86	5.328.583,16

Impuestos

	Presupuesto inicial	Presupuesto Definitivo	Derechos reconocidos absolutos	Derechos reconocidos por habitante	Cobros realizados
<i>Contribución Territorial Rústica</i>	3.005,00	3.005,00	0,00	0,00	0,00
<i>Contribución Territorial Urbana</i>	220.000,00	220.000,00	257.248,52	121,98	118.472,47
<i>Impuesto sobre vehículos de tracción mecánica</i>	68.000,00	68.000,00	78.493,90	37,22	74.101,96
<i>Impuesto incremento valor terrenos naturaleza urbana</i>	6.000,00	6.000,00	4.222,97	2,00	0,00
<i>Impuesto sobre viviendas desocupadas</i>	0,00	0,00	0,00	0,00	0,00
<i>Impuesto sobre Actividades Económicas</i>	75.000,00	75.000,00	71.932,96	34,11	57.699,78
<i>Impuesto sobre gastos suntuarios</i>	0,00	0,00	0,00	0,00	0,00
<i>Impuesto sobre construcciones, instalaciones y obras</i>	151.269,00	151.269,00	352.487,08	167,13	350.914,97
Total Impuestos	523.274,00	523.274,00	764.385,43	362,44	601.189,18

AYUNTAMIENTO: 0190000 Aoiz

EVOLUCIÓN INDICADORES

	2005	2004	2003	2002
Población	2.109	2.099	2.001	1.892

Indicadores de Gastos

Gastos totales (por habitante)	3.325,64	1.157,79	1.644,67	0,00
Gastos de funcionamiento (por habitante)	877,79	702,40	629,15	0,00
Gastos corrientes (por habitante)	905,80	719,57	640,70	0,00
Cumplimiento pagos %	75,36	67,92	73,47	0,00
Inversión neta (por habitante)	1.618,11	353,71	969,29	0,00
Índice inversión %	57,80	35,87	59,59	0,00
Índice personal %	5,99	16,67	12,15	0,00

Indicadores de Ingresos

Ingresos totales (por habitante)	3.021,86	1.403,85	1.644,98	0,00
Ingresos tributarios (por habitante)	489,88	375,55	319,59	0,00
Ingresos corrientes (por habitante)	884,96	705,10	605,59	0,00
Cumplimiento cobros %	83,61	69,36	81,10	0,00
Dependencia transferencias corrientes %	42,26	45,82	46,27	0,00

Indicadores conjuntos de Ingresos y Gastos

Ahorro bruto (por habitante)	7,17	2,70	-23,56	0,00
Carga financiera (por habitante)	451,81	40,08	35,38	0,00
Ahorro neto (por habitante)	-444,64	-37,38	-58,94	0,00
Nivel endeudamiento %	51,05	5,68	5,84	0,00
Capacidad endeudamiento %	-50,24	-5,30	-9,73	0,00
Limite endeudamiento %	0,81	0,38	-3,89	0,00
Deuda viva (por habitante)	147,91	26,09	604,79	
Remanente tesorería Gastos generales (por habitante)	-76,20	151,12	-40,24	0,00
Resultado presupuestario sin ajustar (por habitante)	-303,77	246,05	0,32	0,00
Resultado presupuestario ajustado (por habitante)	-201,98	264,46	0,32	0,00

AYUNTAMIENTO: 020000 Aritz

Gastos por Económico

	Presupuesto inicial	Presupuesto Definitivo	Obligaciones reconocidas absolutas	Pagos realizados por habitante	Pagos realizados
1 Gastos de personal	98.658,00	101.658,00	100.468,12	174,12	98.845,82
2 Gastos en bienes corrientes y servicios	52.875,00	52.875,00	44.271,55	76,73	36.818,86
3 Gastos financieros	500,00	500,00	283,54	0,49	283,54
4 Transferencias corrientes	125.907,00	133.007,00	119.363,68	206,87	96.121,31
6 Inversiones reales	7.600,00	11.500,00	11.418,05	19,79	11.418,05
7 Transferencias de capital	0,00	26.694,32	13.856,18	24,01	11.355,64
8 Activos financieros	0,00	0,00	0,00	0,00	0,00
9 Pasivos financieros	0,00	0,00	0,00	0,00	0,00
Total Gastos	285.540,00	326.234,32	289.661,12	502,01	254.843,22

Gastos por Funcional

	Presupuesto inicial	Presupuesto Definitivo	Obligaciones reconocidas absolutas	Pagos realizados por habitante	Pagos realizados
0 Deuda Pública	0,00	0,00	0,00	0,00	0,00
1 Servicios de carácter general	87.738,00	88.338,00	81.336,39	140,96	80.645,89
2 Protección civil y seguridad ciudadana	0,00	0,00	0,00	0,00	0,00
3 Seguridad, protección y promoción social	47.345,00	49.145,00	48.512,84	84,08	46.890,54
4 Producción de bienes públicos de carácter social	83.435,00	114.629,32	92.728,60	160,71	83.454,75
5 Producción de bienes públicos de carácter económico	800,00	800,00	652,06	1,13	625,92
6 Regulación económica de carácter general	10.222,00	10.222,00	6.940,48	12,03	1.220,04
7 Actividad económica y regulación de sectores productivos	6.000,00	6.000,00	5.703,51	9,88	5.291,11
8 Organismos autónomos	0,00	0,00	0,00	0,00	0,00
9 Transferencias a AAPP	50.000,00	57.100,00	53.787,24	93,22	36.714,97
Total Gastos	285.540,00	326.234,32	289.661,12	502,01	254.843,22

AYUNTAMIENTO: 020000 Aritz

Ingresos

	Presupuesto inicial	Presupuesto Definitivo	Derechos reconocidos absolutos	Derechos reconocidos por habitante	Cobros realizados
1 Impuestos directos	95.250,00	95.250,00	94.124,48	163,13	91.829,71
2 Impuestos indirectos	46.685,00	46.685,00	41.065,54	71,17	34.915,57
3 Tasas y otros ingresos	660,00	660,00	3.644,11	6,32	3.543,73
4 Transferencias corrientes	134.645,00	135.645,00	148.577,09	257,50	143.509,72
5 Ingresos patrimoniales	700,00	700,00	890,65	1,54	890,65
6 Enajenación de inversiones reales	0,00	0,00	0,00	0,00	0,00
7 Transferencias de capital	7.600,00	7.600,00	7.527,00	13,05	7.527,00
8 Activos financieros	0,00	39.694,32	0,00	0,00	0,00
9 Pasivos financieros	0,00	0,00	0,00	0,00	0,00
Total ingresos	285.540,00	326.234,32	295.828,87	512,70	282.216,38

Impuestos

	Presupuesto inicial	Presupuesto Definitivo	Derechos reconocidos absolutos	Derechos reconocidos por habitante	Cobros realizados
<i>Contribución Territorial Rústica</i>	8.100,00	8.100,00	8.057,30	13,96	7.827,56
<i>Contribución Territorial Urbana</i>	35.000,00	35.000,00	35.781,56	62,01	34.365,61
<i>Impuesto sobre vehículos de tracción mecánica</i>	40.000,00	40.000,00	38.295,46	66,37	38.295,46
<i>Impuesto incremento valor terrenos naturaleza urbana</i>	150,00	150,00	0,00	0,00	0,00
<i>Impuesto sobre viviendas desocupadas</i>	0,00	0,00	0,00	0,00	0,00
<i>Impuesto sobre Actividades Económicas</i>	12.000,00	12.000,00	11.990,16	20,78	11.341,08
<i>Impuesto sobre gastos suntuarios</i>	0,00	0,00	0,00	0,00	0,00
<i>Impuesto sobre construcciones, instalaciones y obras</i>	46.685,00	46.685,00	41.065,54	71,17	34.915,57
Total Impuestos	141.935,00	141.935,00	135.190,02	234,30	126.745,28

AYUNTAMIENTO: 020000 Aritz

EVOLUCIÓN INDICADORES

	2005	2004	2003	2002
Población	577	581	595	592

Indicadores de Gastos

Gastos totales (por habitante)	502,01	549,74	427,00	658,39
Gastos de funcionamiento (por habitante)	457,72	423,24	363,05	330,13
Gastos corrientes (por habitante)	458,21	423,72	363,34	330,15
Cumplimiento pagos %	87,98	86,20	92,54	60,75
Inversión neta (por habitante)	19,79	81,13	18,62	299,70
Índice inversión %	3,94	14,76	4,36	45,52
Índice personal %	34,68	29,09	31,04	16,13

Indicadores de Ingresos

Ingresos totales (por habitante)	512,70	482,54	402,32	445,44
Ingresos tributarios (por habitante)	240,61	193,39	177,59	183,30
Ingresos corrientes (por habitante)	499,66	431,54	402,32	393,30
Cumplimiento cobros %	95,40	81,43	91,69	88,88
Dependencia transferencias corrientes %	51,54	54,93	53,25	50,88

Indicadores conjuntos de Ingresos y Gastos

Ahorro bruto (por habitante)	41,94	8,31	39,27	63,18
Carga financiera (por habitante)	0,49	0,48	0,29	0,02
Ahorro neto (por habitante)	41,45	7,83	38,97	63,15
Nivel endeudamiento %	0,10	0,11	0,07	0,01
Capacidad endeudamiento %	8,30	1,81	9,69	16,06
Limite endeudamiento %	8,39	1,92	9,76	16,06
Deuda viva (por habitante)	0,00	0,00	0,00	0,00
Remanente tesorería Gastos generales (por habitante)	142,62	135,75	192,83	221,70
Resultado presupuestario sin ajustar (por habitante)	10,69	-67,21	-24,69	-212,95
Resultado presupuestario ajustado (por habitante)	49,29	9,93	27,66	-212,95

AYUNTAMIENTO: 0210000 Aranarache

Gastos por Económico

	Presupuesto inicial	Presupuesto Definitivo	Obligaciones reconocidas absolutas	Pagos realizados por habitante	Pagos realizados
1 Gastos de personal	26.350,00	26.350,00	13.480,01	168,50	13.240,01
2 Gastos en bienes corrientes y servicios	18.880,00	18.880,00	14.047,10	175,59	13.481,69
3 Gastos financieros	0,00	0,00	0,00	0,00	0,00
4 Transferencias corrientes	2.950,00	2.950,00	1.484,52	18,56	1.288,47
6 Inversiones reales	58.600,00	58.600,00	21.476,59	268,46	15.597,72
7 Transferencias de capital	0,00	0,00	0,00	0,00	0,00
8 Activos financieros	0,00	0,00	0,00	0,00	0,00
9 Pasivos financieros	0,00	0,00	0,00	0,00	0,00
Total Gastos	106.780,00	106.780,00	50.488,22	631,10	43.607,89

Gastos por Funcional

	Presupuesto inicial	Presupuesto Definitivo	Obligaciones reconocidas absolutas	Pagos realizados por habitante	Pagos realizados
0 Deuda Pública	0,00	0,00	0,00	0,00	0,00
1 Servicios de carácter general	53.190,00	53.190,00	18.288,47	228,61	17.596,70
2 Protección civil y seguridad ciudadana	0,00	0,00	0,00	0,00	0,00
3 Seguridad, protección y promoción social	12.850,00	12.850,00	8.283,38	103,54	8.283,38
4 Producción de bienes públicos de carácter social	20.860,00	20.860,00	5.760,01	72,00	5.450,32
5 Producción de bienes públicos de carácter económico	18.600,00	18.600,00	17.004,52	212,56	11.324,35
6 Regulación económica de carácter general	680,00	680,00	655,10	8,19	655,10
7 Actividad económica y regulación de sectores productivos	600,00	600,00	496,74	6,21	298,04
8 Organismos autónomos	0,00	0,00	0,00	0,00	0,00
9 Transferencias a AAPP	0,00	0,00	0,00	0,00	0,00
Total Gastos	106.780,00	106.780,00	50.488,22	631,10	43.607,89

AYUNTAMIENTO: 0210000 Aranarache

Ingresos

	Presupuesto inicial	Presupuesto Definitivo	Derechos reconocidos		Cobros realizados
			absolutos	por habitante	
1 Impuestos directos	9.185,00	9.185,00	10.729,65	134,12	10.729,65
2 Impuestos indirectos	3.000,00	3.000,00	3.300,94	41,26	3.300,94
3 Tasas y otros ingresos	3.300,00	3.300,00	5.450,63	68,13	5.450,63
4 Transferencias corrientes	17.570,00	17.570,00	19.678,86	245,99	19.678,86
5 Ingresos patrimoniales	1.325,00	1.325,00	93,42	1,17	93,42
6 Enajenación de inversiones reales	0,00	0,00	0,00	0,00	0,00
7 Transferencias de capital	47.715,00	47.715,00	31.514,57	393,93	12.833,05
8 Activos financieros	0,00	0,00	0,00	0,00	0,00
9 Pasivos financieros	24.685,00	24.685,00	0,00	0,00	0,00
Total ingresos	106.780,00	106.780,00	70.768,07	884,60	52.086,55

Impuestos

	Presupuesto inicial	Presupuesto Definitivo	Derechos reconocidos		Cobros realizados
			absolutos	por habitante	
<i>Contribución Territorial Rústica</i>	550,00	550,00	464,56	5,81	464,56
<i>Contribución Territorial Urbana</i>	5.600,00	5.600,00	6.680,85	83,51	6.680,85
<i>Impuesto sobre vehículos de tracción mecánica</i>	2.750,00	2.750,00	3.278,96	40,99	3.278,96
<i>Impuesto incremento valor terrenos naturaleza urbana</i>	0,00	0,00	0,00	0,00	0,00
<i>Impuesto sobre viviendas desocupadas</i>	0,00	0,00	0,00	0,00	0,00
<i>Impuesto sobre Actividades Económicas</i>	120,00	120,00	158,67	1,98	158,67
<i>Impuesto sobre gastos suntuarios</i>	165,00	165,00	146,61	1,83	146,61
<i>Impuesto sobre construcciones, instalaciones y obras</i>	3.000,00	3.000,00	3.300,94	41,26	3.300,94
Total Impuestos	12.185,00	12.185,00	14.030,59	175,38	14.030,59

AYUNTAMIENTO: 0210000 Aranarache

EVOLUCIÓN INDICADORES

	2005	2004	2003	2002
Población	80	85	89	93

Indicadores de Gastos

Gastos totales (por habitante)	631,10	956,90	366,31	826,05
Gastos de funcionamiento (por habitante)	362,65	343,35	308,14	381,35
Gastos corrientes (por habitante)	362,65	343,35	308,14	381,35
Cumplimiento pagos %	86,37	99,47	98,07	99,88
Inversión neta (por habitante)	268,46	613,55	58,17	444,70
Índice inversión %	42,54	64,12	15,88	53,83
Índice personal %	26,70	16,49	28,59	21,79

Indicadores de Ingresos

Ingresos totales (por habitante)	884,60	622,96	675,60	926,02
Ingresos tributarios (por habitante)	243,52	169,44	282,18	193,45
Ingresos corrientes (por habitante)	490,67	379,16	479,83	419,57
Cumplimiento cobros %	73,60	86,87	100,00	100,03
Dependencia transferencias corrientes %	50,13	55,15	40,30	52,31

Indicadores conjuntos de Ingresos y Gastos

Ahorro bruto (por habitante)	128,02	35,81	171,69	38,22
Carga financiera (por habitante)	0,00	0,00	0,00	0,00
Ahorro neto (por habitante)	128,02	35,81	171,69	38,22
Nivel endeudamiento %	0,00	0,00	0,00	0,00
Capacidad endeudamiento %	26,09	9,44	35,78	9,11
Limite endeudamiento %	26,09	9,44	35,78	9,11
Deuda viva (por habitante)	0,00	0,00	0,00	0,00
Remanente tesorería Gastos generales (por habitante)	517,66	218,74	536,15	224,88
Resultado presupuestario sin ajustar (por habitante)	253,50	-333,94	309,29	99,96
Resultado presupuestario ajustado (por habitante)	253,50	-333,94	309,29	99,96

AYUNTAMIENTO: 0220000 Arantza

Gastos por Económico

	Presupuesto inicial	Presupuesto Definitivo	Obligaciones reconocidas absolutas	Pagos realizados por habitante	Pagos realizados
1 Gastos de personal	140.818,99	140.818,99	135.881,25	217,41	123.977,37
2 Gastos en bienes corrientes y servicios	142.574,31	142.574,31	126.264,12	202,02	111.004,96
3 Gastos financieros	13.220,20	13.220,20	7.164,81	11,46	7.164,81
4 Transferencias corrientes	40.892,99	40.892,99	38.471,12	61,55	32.904,58
6 Inversiones reales	767.197,12	767.197,12	741.852,91	1.186,96	291.892,94
7 Transferencias de capital	0,00	0,00	0,00	0,00	0,00
8 Activos financieros	0,00	0,00	0,00	0,00	0,00
9 Pasivos financieros	34.975,31	34.975,31	18.884,05	30,21	18.884,05
Total Gastos	1.139.678,92	1.139.678,92	1.068.518,26	1.709,63	585.828,71

Gastos por Funcional

	Presupuesto inicial	Presupuesto Definitivo	Obligaciones reconocidas absolutas	Pagos realizados por habitante	Pagos realizados
0 Deuda Pública	48.075,31	48.075,31	26.048,86	41,68	26.048,86
1 Servicios de carácter general	190.437,10	190.437,10	188.025,72	300,84	162.248,83
2 Protección civil y seguridad ciudadana	0,00	0,00	0,00	0,00	0,00
3 Seguridad, protección y promoción social	30.786,53	30.786,53	23.714,24	37,94	23.160,64
4 Producción de bienes públicos de carácter social	160.123,44	160.123,44	155.181,17	248,29	140.164,40
5 Producción de bienes públicos de carácter económico	344.061,17	344.061,17	309.246,28	494,79	20.246,45
6 Regulación económica de carácter general	7.350,25	7.350,25	5.327,07	8,52	1.065,11
7 Actividad económica y regulación de sectores productivos	358.845,12	358.845,12	360.974,92	577,56	212.894,42
8 Organismos autónomos	0,00	0,00	0,00	0,00	0,00
9 Transferencias a AAPP	0,00	0,00	0,00	0,00	0,00
Total Gastos	1.139.678,92	1.139.678,92	1.068.518,26	1.709,63	585.828,71

AYUNTAMIENTO: 0220000 Arantza

Ingresos

	Presupuesto inicial	Presupuesto Definitivo	Derechos reconocidos		Cobros realizados
			absolutos	por habitante	
1 Impuestos directos	82.100,00	82.100,00	84.380,69	135,01	81.062,35
2 Impuestos indirectos	42.000,00	42.000,00	101.629,49	162,61	61.725,80
3 Tasas y otros ingresos	28.150,00	28.150,00	41.125,44	65,80	38.388,10
4 Transferencias corrientes	154.043,51	154.043,51	148.138,05	237,02	147.402,66
5 Ingresos patrimoniales	20.564,00	20.564,00	19.577,58	31,32	19.533,57
6 Enajenación de inversiones reales	0,00	0,00	0,00	0,00	0,00
7 Transferencias de capital	629.526,55	629.526,55	570.062,16	912,10	332.033,52
8 Activos financieros	0,00	0,00	0,00	0,00	0,00
9 Pasivos financieros	183.294,86	183.294,86	0,00	0,00	0,00
Total ingresos	1.139.678,92	1.139.678,92	964.913,41	1.543,86	680.146,00

Impuestos

	Presupuesto inicial	Presupuesto Definitivo	Derechos reconocidos		Cobros realizados
			absolutos	por habitante	
<i>Contribución Territorial Rústica</i>	8.200,00	8.200,00	8.337,82	13,34	7.964,04
<i>Contribución Territorial Urbana</i>	32.000,00	32.000,00	36.077,57	57,72	33.650,19
<i>Impuesto sobre vehículos de tracción mecánica</i>	35.000,00	35.000,00	34.155,30	54,65	34.009,12
<i>Impuesto incremento valor terrenos naturaleza urbana</i>	100,00	100,00	0,00	0,00	0,00
<i>Impuesto sobre viviendas desocupadas</i>	0,00	0,00	0,00	0,00	0,00
<i>Impuesto sobre Actividades Económicas</i>	6.800,00	6.800,00	5.810,00	9,30	5.439,00
<i>Impuesto sobre gastos suntuarios</i>	0,00	0,00	0,00	0,00	0,00
<i>Impuesto sobre construcciones, instalaciones y obras</i>	42.000,00	42.000,00	101.629,49	162,61	61.725,80
Total Impuestos	124.100,00	124.100,00	186.010,18	297,62	142.788,15

AYUNTAMIENTO: 0220000 Arantza

EVOLUCIÓN INDICADORES

	2005	2004	2003	2002
Población	625	584	603	628

Indicadores de Gastos

Gastos totales (por habitante)	1.709,63	1.248,99	1.121,02	722,53
Gastos de funcionamiento (por habitante)	480,99	580,13	462,16	399,75
Gastos corrientes (por habitante)	492,45	607,92	514,43	418,92
Cumplimiento pagos %	54,83	82,53	74,92	71,13
Inversión neta (por habitante)	1.186,96	574,81	582,85	282,11
Índice inversión %	69,43	46,02	51,99	39,04
Índice personal %	12,72	21,03	20,48	29,21

Indicadores de Ingresos

Ingresos totales (por habitante)	1.543,86	1.291,14	973,33	969,88
Ingresos tributarios (por habitante)	363,42	283,07	216,42	220,60
Ingresos corrientes (por habitante)	631,76	590,25	536,94	563,55
Cumplimiento cobros %	70,49	86,43	88,23	78,77
Dependencia transferencias corrientes %	37,52	42,21	50,11	44,53

Indicadores conjuntos de Ingresos y Gastos

Ahorro bruto (por habitante)	150,78	10,12	74,78	163,80
Carga financiera (por habitante)	41,68	72,64	76,01	40,68
Ahorro neto (por habitante)	109,10	-62,52	-1,23	123,12
Nivel endeudamiento %	6,60	12,31	14,16	7,22
Capacidad endeudamiento %	17,27	-10,59	-0,23	21,85
Limite endeudamiento %	23,87	1,71	13,93	29,07
Deuda viva (por habitante)		637,67	659,89	452,66
Remanente tesorería Gastos generales (por habitante)	-234,78	23,52	-224,34	32,28
Resultado presupuestario sin ajustar (por habitante)	-165,77	42,15	-147,69	247,34
Resultado presupuestario ajustado (por habitante)	-165,77	42,15	-146,80	247,34

AYUNTAMIENTO: 0230000 Aranguren

Gastos por Económico

	Presupuesto inicial	Presupuesto Definitivo	Obligaciones reconocidas absolutas	Pagos realizados por habitante	Pagos realizados
1 Gastos de personal	1.862.100,00	1.886.300,00	1.854.382,39	321,83	1.854.382,39
2 Gastos en bienes corrientes y servicios	2.850.600,00	2.941.900,00	2.829.964,35	491,14	2.540.478,63
3 Gastos financieros	0,00	0,00	0,00	0,00	0,00
4 Transferencias corrientes	424.000,00	428.000,00	401.519,01	69,68	361.172,19
6 Inversiones reales	5.692.500,00	5.802.500,00	2.445.108,63	424,35	2.228.761,41
7 Transferencias de capital	250.000,00	250.000,00	59.899,55	10,40	59.899,55
8 Activos financieros	0,00	0,00	0,00	0,00	0,00
9 Pasivos financieros	0,00	0,00	0,00	0,00	0,00
Total Gastos	11.079.200,00	11.308.700,00	7.590.873,93	1.317,40	7.044.694,17

Gastos por Funcional

	Presupuesto inicial	Presupuesto Definitivo	Obligaciones reconocidas absolutas	Pagos realizados por habitante	Pagos realizados
0 Deuda Pública	0,00	0,00	0,00	0,00	0,00
1 Servicios de carácter general	436.200,00	491.200,00	484.527,99	84,09	462.951,69
2 Protección civil y seguridad ciudadana	205.500,00	205.500,00	197.445,08	34,27	194.527,54
3 Seguridad, protección y promoción social	801.300,00	833.300,00	808.819,12	140,37	800.350,91
4 Producción de bienes públicos de carácter social	9.601.200,00	9.743.700,00	6.063.406,92	1.052,31	5.568.275,09
5 Producción de bienes públicos de carácter económico	0,00	0,00	0,00	0,00	0,00
6 Regulación económica de carácter general	35.000,00	35.000,00	36.674,82	6,36	18.588,94
7 Actividad económica y regulación de sectores productivos	0,00	0,00	0,00	0,00	0,00
8 Organismos autónomos	0,00	0,00	0,00	0,00	0,00
9 Transferencias a AAPP	0,00	0,00	0,00	0,00	0,00
Total Gastos	11.079.200,00	11.308.700,00	7.590.873,93	1.317,40	7.044.694,17

AYUNTAMIENTO: 0230000 Aranguren

Ingresos

	Presupuesto inicial	Presupuesto Definitivo	Derechos reconocidos		Cobros realizados
			absolutos	por habitante	
1 Impuestos directos	2.049.000,00	2.049.000,00	2.381.326,69	413,28	2.061.854,37
2 Impuestos indirectos	925.000,00	925.000,00	1.333.239,46	231,38	1.303.988,23
3 Tasas y otros ingresos	873.100,00	873.100,00	1.103.273,60	191,47	1.086.024,87
4 Transferencias corrientes	1.511.200,00	1.533.700,00	1.573.870,86	273,15	1.472.390,00
5 Ingresos patrimoniales	65.900,00	65.900,00	92.209,92	16,00	81.356,79
6 Enajenación de inversiones reales	2.525.000,00	2.525.000,00	0,00	0,00	0,00
7 Transferencias de capital	3.130.000,00	3.130.000,00	1.195.688,99	207,51	873.028,65
8 Activos financieros	0,00	207.000,00	0,00	0,00	0,00
9 Pasivos financieros	0,00	0,00	0,00	0,00	0,00
Total ingresos	11.079.200,00	11.308.700,00	7.679.609,52	1.332,80	6.878.642,91

Impuestos

	Presupuesto inicial	Presupuesto Definitivo	Derechos reconocidos		Cobros realizados
			absolutos	por habitante	
<i>Contribución Territorial Rústica</i>	11.000,00	11.000,00	13.811,15	2,40	13.391,27
<i>Contribución Territorial Urbana</i>	908.000,00	908.000,00	1.050.178,70	182,26	966.440,19
<i>Impuesto sobre vehículos de tracción mecánica</i>	300.000,00	300.000,00	342.137,40	59,38	325.842,98
<i>Impuesto incremento valor terrenos naturaleza urbana</i>	500.000,00	500.000,00	648.664,13	112,58	448.841,72
<i>Impuesto sobre viviendas desocupadas</i>	0,00	0,00	0,00	0,00	0,00
<i>Impuesto sobre Actividades Económicas</i>	330.000,00	330.000,00	326.535,31	56,67	307.338,21
<i>Impuesto sobre gastos suntuarios</i>	0,00	0,00	0,00	0,00	0,00
<i>Impuesto sobre construcciones, instalaciones y obras</i>	925.000,00	925.000,00	1.333.239,46	231,38	1.303.988,23
Total Impuestos	2.974.000,00	2.974.000,00	3.714.566,15	644,67	3.365.842,60

AYUNTAMIENTO: 0230000 Aranguren

EVOLUCIÓN INDICADORES

	2005	2004	2003	2002
Población	5.762	5.263	4.665	4.244

Indicadores de Gastos

Gastos totales (por habitante)	1.317,40	1.434,48	2.485,68	1.592,69
Gastos de funcionamiento (por habitante)	882,66	868,93	809,66	769,14
Gastos corrientes (por habitante)	882,66	868,93	809,78	769,26
Cumplimiento pagos %	92,80	91,77	90,94	90,22
Inversión neta (por habitante)	424,35	235,21	885,85	805,43
Índice inversión %	32,21	37,41	66,34	51,40
Índice personal %	24,43	22,77	12,45	18,34

Indicadores de Ingresos

Ingresos totales (por habitante)	1.332,80	1.516,92	1.960,49	1.115,46
Ingresos tributarios (por habitante)	836,14	754,56	520,62	585,49
Ingresos corrientes (por habitante)	1.125,29	1.054,41	824,21	873,88
Cumplimiento cobros %	89,57	89,71	83,18	84,79
Dependencia transferencias corrientes %	24,27	27,20	34,55	28,97

Indicadores conjuntos de Ingresos y Gastos

Ahorro bruto (por habitante)	242,63	185,48	14,55	104,74
Carga financiera (por habitante)	0,00	0,00	0,11	0,12
Ahorro neto (por habitante)	242,63	185,48	14,44	104,61
Nivel endeudamiento %	0,00	0,00	0,01	0,01
Capacidad endeudamiento %	21,56	17,59	1,75	11,97
Limite endeudamiento %	21,56	17,59	1,77	11,99
Deuda viva (por habitante)	0,00	0,00	0,00	0,00
Remanente tesorería Gastos generales (por habitante)	185,93	201,20	104,88	605,10
Resultado presupuestario sin ajustar (por habitante)	15,40	82,43	-525,19	-477,22
Resultado presupuestario ajustado (por habitante)	-10,29	-20,22	72,01	-477,22

AYUNTAMIENTO: 0240000 Arano

Gastos por Económico

	Presupuesto inicial	Presupuesto Definitivo	Obligaciones reconocidas absolutas	Pagos realizados por habitante	Pagos realizados
1 Gastos de personal	58.075,00	58.075,00	56.090,50	392,24	53.589,58
2 Gastos en bienes corrientes y servicios	49.977,00	50.777,00	39.749,29	277,97	35.810,40
3 Gastos financieros	0,00	0,00	0,00	0,00	0,00
4 Transferencias corrientes	28.635,00	28.635,00	23.506,98	164,38	15.946,21
6 Inversiones reales	428.108,00	427.308,00	147.833,08	1.033,80	137.386,86
7 Transferencias de capital	0,00	0,00	0,00	0,00	0,00
8 Activos financieros	0,00	0,00	0,00	0,00	0,00
9 Pasivos financieros	0,00	0,00	0,00	0,00	0,00
Total Gastos	564.795,00	564.795,00	267.179,85	1.868,39	242.733,05

Gastos por Funcional

	Presupuesto inicial	Presupuesto Definitivo	Obligaciones reconocidas absolutas	Pagos realizados por habitante	Pagos realizados
0 Deuda Pública	0,00	0,00	0,00	0,00	0,00
1 Servicios de carácter general	91.288,00	91.288,00	81.966,70	573,19	73.722,06
2 Protección civil y seguridad ciudadana	10.500,00	15.500,00	13.813,52	96,60	10.065,56
3 Seguridad, protección y promoción social	10.350,00	10.350,00	10.533,37	73,66	10.533,37
4 Producción de bienes públicos de carácter social	297.965,00	292.165,00	72.835,96	509,34	64.152,71
5 Producción de bienes públicos de carácter económico	150.322,00	151.122,00	84.282,82	589,39	84.158,19
6 Regulación económica de carácter general	4.370,00	4.370,00	3.747,48	26,21	101,16
7 Actividad económica y regulación de sectores productivos	0,00	0,00	0,00	0,00	0,00
8 Organismos autónomos	0,00	0,00	0,00	0,00	0,00
9 Transferencias a AAPP	0,00	0,00	0,00	0,00	0,00
Total Gastos	564.795,00	564.795,00	267.179,85	1.868,39	242.733,05

AYUNTAMIENTO: 0240000 Arano

Ingresos

	Presupuesto inicial	Presupuesto Definitivo	Derechos reconocidos absolutos	Derechos reconocidos por habitante	Cobros realizados
1 Impuestos directos	77.330,00	77.330,00	76.412,98	534,36	75.095,03
2 Impuestos indirectos	20.000,00	20.000,00	2.402,76	16,80	2.162,67
3 Tasas y otros ingresos	7.550,00	7.550,00	8.081,75	56,52	7.999,83
4 Transferencias corrientes	44.770,00	44.770,00	43.204,39	302,13	43.204,39
5 Ingresos patrimoniales	344.176,00	344.176,00	307.114,05	2.147,65	79.370,33
6 Enajenación de inversiones reales	0,00	0,00	0,00	0,00	0,00
7 Transferencias de capital	70.969,00	70.969,00	135.813,40	949,74	0,00
8 Activos financieros	0,00	0,00	0,00	0,00	0,00
9 Pasivos financieros	0,00	0,00	675,59	4,72	675,59
Total ingresos	564.795,00	564.795,00	573.704,92	4.011,92	208.507,84

Impuestos

	Presupuesto inicial	Presupuesto Definitivo	Derechos reconocidos absolutos	Derechos reconocidos por habitante	Cobros realizados
<i>Contribución Territorial Rústica</i>	2.500,00	2.500,00	2.415,64	16,89	2.201,42
<i>Contribución Territorial Urbana</i>	17.600,00	17.600,00	17.385,17	121,57	17.215,35
<i>Impuesto sobre vehículos de tracción mecánica</i>	9.230,00	9.230,00	9.245,08	64,65	9.155,69
<i>Impuesto incremento valor terrenos naturaleza urbana</i>	9.000,00	9.000,00	9.263,51	64,78	9.164,24
<i>Impuesto sobre viviendas desocupadas</i>	0,00	0,00	0,00	0,00	0,00
<i>Impuesto sobre Actividades Económicas</i>	39.000,00	39.000,00	38.103,58	266,46	37.358,33
<i>Impuesto sobre gastos suntuarios</i>	0,00	0,00	0,00	0,00	0,00
<i>Impuesto sobre construcciones, instalaciones y obras</i>	20.000,00	20.000,00	2.402,76	16,80	2.162,67
Total Impuestos	97.330,00	97.330,00	78.815,74	551,16	77.257,70

AYUNTAMIENTO: 0240000 Arano

EVOLUCIÓN INDICADORES

	2005	2004	2003	2002
Población	143	141	141	146

Indicadores de Gastos

Gastos totales (por habitante)	1.868,39	2.051,33	3.225,64	1.463,84
Gastos de funcionamiento (por habitante)	834,59	759,97	551,09	524,08
Gastos corrientes (por habitante)	834,59	759,97	580,06	524,08
Cumplimiento pagos %	90,85	96,77	97,52	96,43
Inversión neta (por habitante)	1.033,80	1.291,35	2.645,57	810,17
Índice inversión %	55,33	62,95	82,02	55,35
Índice personal %	20,99	18,39	8,91	16,10

Indicadores de Ingresos

Ingresos totales (por habitante)	4.011,92	1.728,20	3.456,45	1.837,49
Ingresos tributarios (por habitante)	607,67	747,65	522,64	485,17
Ingresos corrientes (por habitante)	3.057,45	1.081,40	2.883,91	1.441,41
Cumplimiento cobros %	36,34	60,51	96,88	85,36
Dependencia transferencias corrientes %	9,88	25,18	8,45	13,94

Indicadores conjuntos de Ingresos y Gastos

Ahorro bruto (por habitante)	2.222,86	321,43	2.332,82	917,33
Carga financiera (por habitante)	0,00	0,00	28,97	129,59
Ahorro neto (por habitante)	2.222,86	321,43	2.303,84	787,74
Nivel endeudamiento %	0,00	0,00	1,00	8,99
Capacidad endeudamiento %	72,70	29,72	79,89	54,65
Limite endeudamiento %	72,70	29,72	80,89	63,64
Deuda viva (por habitante)	0,00	0,00	0,00	0,00
Remanente tesorería Gastos generales (por habitante)	2.742,43	1.266,62	1.543,41	1.253,17
Resultado presupuestario sin ajustar (por habitante)	2.143,53	-323,12	230,81	373,66
Resultado presupuestario ajustado (por habitante)	1.828,93	-181,40	316,07	373,66

AYUNTAMIENTO: 0250000 Arakil

Gastos por Economico

	Presupuesto inicial	Presupuesto Definitivo	Obligaciones reconocidas absolutas	Pagos realizados por habitante	Pagos realizados
1 Gastos de personal	219.613,27	255.381,89	243.437,72	282,41	240.811,33
2 Gastos en bienes corrientes y servicios	96.643,31	101.127,56	94.418,32	109,53	90.065,70
3 Gastos financieros	5.255,00	5.254,70	4.533,31	5,26	4.533,31
4 Transferencias corrientes	77.070,94	80.951,93	80.898,78	93,85	80.898,78
6 Inversiones reales	1.043.000,00	1.043.000,00	74.970,01	86,97	25.136,41
7 Transferencias de capital	13.544,32	13.544,32	5.649,99	6,55	2.286,16
8 Activos financieros	0,00	0,00	0,00	0,00	0,00
9 Pasivos financieros	34.038,98	34.039,28	34.039,28	39,49	34.039,28
Total Gastos	1.489.165,82	1.533.299,68	537.947,41	624,07	477.770,97

Gastos por Funcional

	Presupuesto inicial	Presupuesto Definitivo	Obligaciones reconocidas absolutas	Pagos realizados por habitante	Pagos realizados
0 Deuda Pública	39.293,98	39.293,98	38.572,59	44,75	38.572,59
1 Servicios de carácter general	213.324,40	241.384,80	218.674,49	253,68	214.946,02
2 Protección civil y seguridad ciudadana	0,00	0,00	0,00	0,00	0,00
3 Seguridad, protección y promoción social	93.170,00	103.103,00	100.069,58	116,09	97.638,90
4 Producción de bienes públicos de carácter social	1.115.277,44	1.121.391,74	164.895,27	191,29	115.004,83
5 Producción de bienes públicos de carácter económico	0,00	0,00	0,00	0,00	0,00
6 Regulación económica de carácter general	23.250,00	23.250,00	10.872,92	12,61	6.746,07
7 Actividad económica y regulación de sectores productivos	2.350,00	2.376,16	2.376,16	2,76	2.376,16
8 Organismos autónomos	0,00	0,00	0,00	0,00	0,00
9 Transferencias a AAPP	2.500,00	2.500,00	2.486,40	2,88	2.486,40
Total Gastos	1.489.165,82	1.533.299,68	537.947,41	624,07	477.770,97

AYUNTAMIENTO: 0250000 Arakil

Ingresos

	Presupuesto inicial	Presupuesto Definitivo	Derechos reconocidos absolutos	Derechos reconocidos por habitante	Cobros realizados
1 Impuestos directos	203.387,41	203.387,41	206.012,54	238,99	198.667,30
2 Impuestos indirectos	40.000,00	40.000,00	75.237,67	87,28	50.588,58
3 Tasas y otros ingresos	66.318,00	66.318,00	104.103,16	120,77	61.042,33
4 Transferencias corrientes	171.998,56	171.998,56	182.472,15	211,68	181.972,43
5 Ingresos patrimoniales	100,00	100,00	6.162,22	7,15	4.962,22
6 Enajenación de inversiones reales	0,00	0,00	0,00	0,00	0,00
7 Transferencias de capital	725.300,00	725.300,00	12.966,72	15,04	0,00
8 Activos financieros	0,00	44.133,86	0,00	0,00	0,00
9 Pasivos financieros	282.061,85	282.061,85	0,00	0,00	0,00
Total ingresos	1.489.165,82	1.533.299,68	586.954,46	680,92	497.232,86

Impuestos

	Presupuesto inicial	Presupuesto Definitivo	Derechos reconocidos absolutos	Derechos reconocidos por habitante	Cobros realizados
<i>Contribución Territorial Rústica</i>	11.628,10	11.628,10	11.596,07	13,45	11.533,42
<i>Contribución Territorial Urbana</i>	120.729,31	120.729,31	125.599,74	145,71	121.010,98
<i>Impuesto sobre vehículos de tracción mecánica</i>	45.140,00	45.140,00	46.439,18	53,87	45.434,33
<i>Impuesto incremento valor terrenos naturaleza urbana</i>	5.750,00	5.750,00	3.768,01	4,37	2.748,01
<i>Impuesto sobre viviendas desocupadas</i>	0,00	0,00	0,00	0,00	0,00
<i>Impuesto sobre Actividades Económicas</i>	19.800,00	19.800,00	18.267,72	21,19	17.598,74
<i>Impuesto sobre gastos suntuarios</i>	340,00	340,00	341,82	0,40	341,82
<i>Impuesto sobre construcciones, instalaciones y obras</i>	40.000,00	40.000,00	75.237,67	87,28	50.588,58
Total Impuestos	243.387,41	243.387,41	281.250,21	326,28	249.255,88

AYUNTAMIENTO: 0250000 Arakil

EVOLUCIÓN INDICADORES

	2005	2004	2003	2002
Población	862	867	867	882

Indicadores de Gastos

Gastos totales (por habitante)	624,07	535,77	806,86	624,41
Gastos de funcionamiento (por habitante)	485,79	438,59	398,78	403,79
Gastos corrientes (por habitante)	491,05	444,66	407,74	409,49
Cumplimiento pagos %	88,81	95,02	71,62	92,84
Inversión neta (por habitante)	86,97	36,23	146,76	184,83
Índice inversión %	13,94	6,76	18,19	29,60
Índice personal %	45,25	47,26	25,74	30,66

Indicadores de Ingresos

Ingresos totales (por habitante)	680,92	530,99	859,70	850,19
Ingresos tributarios (por habitante)	447,05	347,76	362,92	336,63
Ingresos corrientes (por habitante)	665,88	525,38	542,44	527,99
Cumplimiento cobros %	84,71	95,75	55,56	81,64
Dependencia transferencias corrientes %	31,79	33,77	32,99	36,11

Indicadores conjuntos de Ingresos y Gastos

Ahorro bruto (por habitante)	180,08	86,79	143,66	124,20
Carga financiera (por habitante)	44,75	45,33	48,22	27,26
Ahorro neto (por habitante)	135,34	41,46	95,44	96,94
Nivel endeudamiento %	6,72	8,63	8,89	5,16
Capacidad endeudamiento %	20,32	7,89	17,59	18,36
Limite endeudamiento %	27,04	16,52	26,48	23,52
Deuda viva (por habitante)	166,13	204,43	243,70	278,14
Remanente tesorería Gastos generales (por habitante)	409,06	307,06	371,47	287,65
Resultado presupuestario sin ajustar (por habitante)	56,85	-4,78	52,84	225,78
Resultado presupuestario ajustado (por habitante)	134,68	-0,48	11,67	225,78

AYUNTAMIENTO: 0260000 Aras

Gastos por Económico

	Presupuesto inicial	Presupuesto Definitivo	Obligaciones reconocidas absolutas	Pagos realizados por habitante	Pagos realizados
1 Gastos de personal	19.850,00	19.850,00	18.784,24	86,56	18.654,78
2 Gastos en bienes corrientes y servicios	50.945,00	50.945,00	48.979,16	225,71	39.721,35
3 Gastos financieros	22.400,00	22.400,00	53.798,11	247,92	6.078,43
4 Transferencias corrientes	37.870,00	37.870,00	36.890,25	170,00	36.890,25
6 Inversiones reales	383.450,00	383.450,00	21.319,77	98,25	9.465,51
7 Transferencias de capital	0,00	0,00	0,00	0,00	0,00
8 Activos financieros	0,00	0,00	0,00	0,00	0,00
9 Pasivos financieros	25.000,00	25.000,00	12.751,93	58,76	12.751,93
Total Gastos	539.515,00	539.515,00	192.523,46	887,20	123.562,25

Gastos por Funcional

	Presupuesto inicial	Presupuesto Definitivo	Obligaciones reconocidas absolutas	Pagos realizados por habitante	Pagos realizados
0 Deuda Pública	47.400,00	47.400,00	66.550,04	306,68	18.830,36
1 Servicios de carácter general	66.470,00	66.470,00	66.517,27	306,53	58.850,10
2 Protección civil y seguridad ciudadana	0,00	0,00	0,00	0,00	0,00
3 Seguridad, protección y promoción social	8.850,00	8.850,00	8.068,80	37,18	8.068,80
4 Producción de bienes públicos de carácter social	411.845,00	411.845,00	48.966,48	225,65	36.241,14
5 Producción de bienes públicos de carácter económico	800,00	800,00	596,94	2,75	596,94
6 Regulación económica de carácter general	3.150,00	3.150,00	867,73	4,00	18,71
7 Actividad económica y regulación de sectores productivos	1.000,00	1.000,00	956,20	4,41	956,20
8 Organismos autónomos	0,00	0,00	0,00	0,00	0,00
9 Transferencias a AAPP	0,00	0,00	0,00	0,00	0,00
Total Gastos	539.515,00	539.515,00	192.523,46	887,20	123.562,25

AYUNTAMIENTO: 0260000 Aras

Ingresos

	Presupuesto inicial	Presupuesto Definitivo	Derechos reconocidos		Cobros realizados
			absolutos	por habitante	
1 Impuestos directos	70.600,00	70.600,00	69.582,80	320,66	34.860,78
2 Impuestos indirectos	10.000,00	10.000,00	11.121,59	51,25	11.056,59
3 Tasas y otros ingresos	14.800,00	14.800,00	13.843,88	63,80	12.962,71
4 Transferencias corrientes	56.165,00	56.165,00	65.097,34	299,99	64.910,31
5 Ingresos patrimoniales	33.630,00	33.630,00	28.471,62	131,21	28.215,68
6 Enajenación de inversiones reales	0,00	0,00	0,00	0,00	0,00
7 Transferencias de capital	262.140,00	262.140,00	0,00	0,00	0,00
8 Activos financieros	0,00	0,00	0,00	0,00	0,00
9 Pasivos financieros	92.180,00	92.180,00	0,00	0,00	0,00
Total ingresos	539.515,00	539.515,00	188.117,23	866,90	152.006,07

Impuestos

	Presupuesto inicial	Presupuesto Definitivo	Derechos reconocidos		Cobros realizados
			absolutos	por habitante	
<i>Contribución Territorial Rústica</i>	7.000,00	7.000,00	7.044,81	32,46	0,00
<i>Contribución Territorial Urbana</i>	25.700,00	25.700,00	25.695,41	118,41	0,00
<i>Impuesto sobre vehículos de tracción mecánica</i>	12.500,00	12.500,00	12.162,99	56,05	11.251,30
<i>Impuesto incremento valor terrenos naturaleza urbana</i>	300,00	300,00	322,52	1,49	288,98
<i>Impuesto sobre viviendas desocupadas</i>	0,00	0,00	0,00	0,00	0,00
<i>Impuesto sobre Actividades Económicas</i>	25.100,00	25.100,00	24.357,07	112,24	23.320,50
<i>Impuesto sobre gastos suntuarios</i>	0,00	0,00	0,00	0,00	0,00
<i>Impuesto sobre construcciones, instalaciones y obras</i>	10.000,00	10.000,00	11.121,59	51,25	11.056,59
Total Impuestos	80.600,00	80.600,00	80.704,39	371,91	45.917,37

AYUNTAMIENTO: 0260000 Aras

EVOLUCIÓN INDICADORES

	2005	2004	2003	2002
Población	217	222	225	222

Indicadores de Gastos

Gastos totales (por habitante)	887,20	783,07	1.306,44	0,00
Gastos de funcionamiento (por habitante)	482,27	450,51	638,74	0,00
Gastos corrientes (por habitante)	730,19	567,78	849,84	0,00
Cumplimiento pagos %	64,18	70,73	39,57	0,00
Inversión neta (por habitante)	98,25	140,79	345,91	0,00
Índice inversión %	11,07	17,98	26,48	0,00
Índice personal %	9,76	11,93	5,47	0,00

Indicadores de Ingresos

Ingresos totales (por habitante)	866,90	1.070,28	961,14	0,00
Ingresos tributarios (por habitante)	435,71	626,36	311,06	0,00
Ingresos corrientes (por habitante)	866,90	945,87	790,82	0,00
Cumplimiento cobros %	80,80	84,71	73,10	0,00
Dependencia transferencias corrientes %	34,60	27,51	49,99	0,00

Indicadores conjuntos de Ingresos y Gastos

Ahorro bruto (por habitante)	384,62	495,37	152,08	0,00
Carga financiera (por habitante)	306,68	183,56	321,78	0,00
Ahorro neto (por habitante)	77,94	311,80	-169,70	0,00
Nivel endeudamiento %	35,38	19,41	40,69	0,00
Capacidad endeudamiento %	8,99	32,96	-21,46	0,00
Limite endeudamiento %	44,37	52,37	19,23	0,00
Deuda viva (por habitante)	1.981,47	1.994,28	1.148,60	
Remanente tesorería Gastos generales (por habitante)	-5.366,54	-5.184,57	-5.411,55	0,00
Resultado presupuestario sin ajustar (por habitante)	-20,31	287,21	-345,30	0,00
Resultado presupuestario ajustado (por habitante)	-20,31	287,21	-345,30	0,00

AYUNTAMIENTO: 027000 Arbizu

Gastos por Económico

	Presupuesto inicial	Presupuesto Definitivo	Obligaciones reconocidas absolutas	Pagos realizados por habitante	Pagos realizados
1 Gastos de personal	157.582,96	165.051,80	163.240,06	166,23	163.015,06
2 Gastos en bienes corrientes y servicios	187.090,34	206.820,64	199.878,20	203,54	173.302,21
3 Gastos financieros	8.963,09	8.963,09	7.046,07	7,18	7.046,07
4 Transferencias corrientes	97.262,54	107.866,52	107.356,86	109,32	107.356,86
6 Inversiones reales	2.643.889,67	2.643.889,67	460.996,16	469,45	458.814,32
7 Transferencias de capital	0,00	0,00	0,00	0,00	0,00
8 Activos financieros	0,00	0,00	0,00	0,00	0,00
9 Pasivos financieros	49.315,25	49.315,25	42.180,46	42,95	42.180,46
Total Gastos	3.144.103,85	3.181.906,97	980.697,81	998,67	951.714,98

Gastos por Funcional

	Presupuesto inicial	Presupuesto Definitivo	Obligaciones reconocidas absolutas	Pagos realizados por habitante	Pagos realizados
0 Deuda Pública	58.278,34	58.278,34	49.226,53	50,13	49.226,53
1 Servicios de carácter general	197.663,63	204.605,25	194.132,77	197,69	186.383,68
2 Protección civil y seguridad ciudadana	0,00	0,00	0,00	0,00	0,00
3 Seguridad, protección y promoción social	83.293,87	89.825,07	89.825,07	91,47	89.825,07
4 Producción de bienes públicos de carácter social	2.635.313,92	2.655.706,47	525.113,13	534,74	504.556,86
5 Producción de bienes públicos de carácter económico	142.554,09	142.554,09	91.972,22	93,66	91.972,22
6 Regulación económica de carácter general	24.000,00	27.937,75	27.937,75	28,45	27.260,28
7 Actividad económica y regulación de sectores productivos	3.000,00	3.000,00	2.490,34	2,54	2.490,34
8 Organismos autónomos	0,00	0,00	0,00	0,00	0,00
9 Transferencias a AAPP	0,00	0,00	0,00	0,00	0,00
Total Gastos	3.144.103,85	3.181.906,97	980.697,81	998,67	951.714,98

AYUNTAMIENTO: 0270000 Arbizu

Ingresos

	Presupuesto inicial	Presupuesto Definitivo	Derechos reconocidos absolutos	Derechos reconocidos por habitante	Cobros realizados
1 Impuestos directos	183.050,00	183.050,00	189.286,80	192,76	183.640,18
2 Impuestos indirectos	50.000,00	50.000,00	41.309,55	42,07	41.309,55
3 Tasas y otros ingresos	87.650,00	87.650,00	80.700,15	82,18	80.542,56
4 Transferencias corrientes	198.940,00	198.940,00	224.670,47	228,79	224.670,47
5 Ingresos patrimoniales	31.000,00	31.000,00	30.396,77	30,95	27.934,92
6 Enajenación de inversiones reales	616.060,00	616.060,00	160.315,00	163,25	160.315,00
7 Transferencias de capital	1.755.029,85	1.755.029,85	739.203,74	752,75	739.203,74
8 Activos financieros	0,00	37.803,12	0,00	0,00	0,00
9 Pasivos financieros	222.374,00	222.374,00	222.374,00	226,45	222.374,00
Total ingresos	3.144.103,85	3.181.906,97	1.688.256,48	1.719,20	1.679.990,42

Impuestos

	Presupuesto inicial	Presupuesto Definitivo	Derechos reconocidos absolutos	Derechos reconocidos por habitante	Cobros realizados
<i>Contribución Territorial Rústica</i>	2.850,00	2.850,00	2.846,73	2,90	2.846,73
<i>Contribución Territorial Urbana</i>	111.000,00	111.000,00	111.827,05	113,88	110.024,98
<i>Impuesto sobre vehículos de tracción mecánica</i>	48.000,00	48.000,00	53.382,88	54,36	49.877,86
<i>Impuesto incremento valor terrenos naturaleza urbana</i>	1.200,00	1.200,00	622,90	0,63	622,90
<i>Impuesto sobre viviendas desocupadas</i>	0,00	0,00	0,00	0,00	0,00
<i>Impuesto sobre Actividades Económicas</i>	20.000,00	20.000,00	20.607,24	20,98	20.267,71
<i>Impuesto sobre gastos suntuarios</i>	0,00	0,00	0,00	0,00	0,00
<i>Impuesto sobre construcciones, instalaciones y obras</i>	50.000,00	50.000,00	41.309,55	42,07	41.309,55
Total Impuestos	233.050,00	233.050,00	230.596,35	234,82	224.949,73

AYUNTAMIENTO: 0270000 Arbizu

EVOLUCIÓN INDICADORES

	2005	2004	2003	2002
Población	982	963	950	925

Indicadores de Gastos

Gastos totales (por habitante)	998,67	646,90	985,89	1.335,04
Gastos de funcionamiento (por habitante)	479,10	384,09	386,81	411,43
Gastos corrientes (por habitante)	486,27	388,31	393,35	419,48
Cumplimiento pagos %	97,04	93,72	91,62	60,09
Inversión neta (por habitante)	306,19	98,70	556,44	688,92
Índice inversión %	47,01	31,89	58,36	66,02
Índice personal %	16,65	23,70	14,41	12,40

Indicadores de Ingresos

Ingresos totales (por habitante)	1.719,20	752,57	1.180,88	1.041,18
Ingresos tributarios (por habitante)	317,00	309,31	265,71	385,73
Ingresos corrientes (por habitante)	576,75	538,48	509,59	628,15
Cumplimiento cobros %	99,51	98,32	99,08	75,86
Dependencia transferencias corrientes %	39,67	36,58	42,70	34,41

Indicadores conjuntos de Ingresos y Gastos

Ahorro bruto (por habitante)	97,65	154,39	122,78	216,72
Carga financiera (por habitante)	50,13	56,50	23,70	42,27
Ahorro neto (por habitante)	47,52	97,88	99,08	174,45
Nivel endeudamiento %	8,69	10,49	4,65	6,73
Capacidad endeudamiento %	8,24	18,18	19,44	27,77
Limite endeudamiento %	16,93	28,67	24,09	34,50
Deuda viva (por habitante)	393,20	213,85	269,77	307,29
Remanente tesorería Gastos generales (por habitante)	507,96	172,49	303,00	49,51
Resultado presupuestario sin ajustar (por habitante)	720,53	105,67	194,99	-293,85
Resultado presupuestario ajustado (por habitante)	374,45	105,67	199,41	-293,85

AYUNTAMIENTO: 0280000 Arce

Gastos por Económico

	Presupuesto inicial	Presupuesto Definitivo	Obligaciones reconocidas absolutas	Pagos realizados por habitante	Pagos realizados
1 Gastos de personal	94.636,00	94.636,00	91.052,55	333,53	91.044,55
2 Gastos en bienes corrientes y servicios	70.800,94	70.800,94	54.511,07	199,67	52.034,40
3 Gastos financieros	300,00	300,00	10,89	0,04	10,89
4 Transferencias corrientes	63.600,00	63.600,00	53.937,95	197,57	41.055,41
6 Inversiones reales	1.171.479,76	1.171.479,76	592.391,64	2.169,93	103.868,88
7 Transferencias de capital	0,00	0,00	0,00	0,00	0,00
8 Activos financieros	0,00	0,00	0,00	0,00	0,00
9 Pasivos financieros	0,00	0,00	0,00	0,00	0,00
Total Gastos	1.400.816,70	1.400.816,70	791.904,10	2.900,75	288.014,13

Gastos por Funcional

	Presupuesto inicial	Presupuesto Definitivo	Obligaciones reconocidas absolutas	Pagos realizados por habitante	Pagos realizados
0 Deuda Pública	0,00	0,00	0,00	0,00	0,00
1 Servicios de carácter general	136.856,00	136.856,00	131.897,44	483,14	120.339,49
2 Protección civil y seguridad ciudadana	0,00	0,00	0,00	0,00	0,00
3 Seguridad, protección y promoción social	8.200,00	8.200,00	9.841,19	36,05	5.093,49
4 Producción de bienes públicos de carácter social	1.108.063,70	1.108.063,70	576.075,81	2.110,17	129.140,33
5 Producción de bienes públicos de carácter económico	118.497,00	118.497,00	48.339,99	177,07	7.691,15
6 Regulación económica de carácter general	9.300,00	9.300,00	7.049,83	25,82	7.049,83
7 Actividad económica y regulación de sectores productivos	4.900,00	4.900,00	3.875,97	14,20	3.875,97
8 Organismos autónomos	0,00	0,00	0,00	0,00	0,00
9 Transferencias a AAPP	15.000,00	15.000,00	14.823,87	54,30	14.823,87
Total Gastos	1.400.816,70	1.400.816,70	791.904,10	2.900,75	288.014,13

AYUNTAMIENTO: 0280000 Arce

Ingresos

	Presupuesto inicial	Presupuesto Definitivo	Derechos reconocidos		Cobros realizados
			absolutos	por habitante	
1 Impuestos directos	27.486,00	27.486,00	27.852,51	102,02	25.517,03
2 Impuestos indirectos	12.000,00	12.000,00	15.544,33	56,94	12.822,64
3 Tasas y otros ingresos	14.850,00	14.850,00	14.423,26	52,83	14.280,10
4 Transferencias corrientes	121.637,00	121.637,00	118.282,78	433,27	118.282,78
5 Ingresos patrimoniales	35.795,00	35.795,00	25.323,73	92,76	22.918,31
6 Enajenación de inversiones reales	0,00	0,00	0,00	0,00	0,00
7 Transferencias de capital	1.154.721,70	1.154.721,70	610.079,70	2.234,72	528.294,70
8 Activos financieros	0,00	0,00	0,00	0,00	0,00
9 Pasivos financieros	34.327,00	34.327,00	0,00	0,00	0,00
Total ingresos	1.400.816,70	1.400.816,70	811.506,31	2.972,55	722.115,56

Impuestos

	Presupuesto inicial	Presupuesto Definitivo	Derechos reconocidos		Cobros realizados
			absolutos	por habitante	
<i>Contribución Territorial Rústica</i>	2.506,00	2.506,00	1.903,36	6,97	1.811,30
<i>Contribución Territorial Urbana</i>	14.750,00	14.750,00	14.697,92	53,84	14.194,70
<i>Impuesto sobre vehículos de tracción mecánica</i>	9.800,00	9.800,00	10.285,41	37,68	8.545,21
<i>Impuesto incremento valor terrenos naturaleza urbana</i>	320,00	320,00	0,00	0,00	0,00
<i>Impuesto sobre viviendas desocupadas</i>	0,00	0,00	0,00	0,00	0,00
<i>Impuesto sobre Actividades Económicas</i>	110,00	110,00	965,82	3,54	965,82
<i>Impuesto sobre gastos suntuarios</i>	0,00	0,00	0,00	0,00	0,00
<i>Impuesto sobre construcciones, instalaciones y obras</i>	12.000,00	12.000,00	15.544,33	56,94	12.822,64
Total Impuestos	39.486,00	39.486,00	43.396,84	158,96	38.339,67

AYUNTAMIENTO: 0280000 Arce

EVOLUCIÓN INDICADORES

	2005	2004	2003	2002
Población	273	275	283	291

Indicadores de Gastos

Gastos totales (por habitante)	2.900,75	766,54	635,05	713,40
Gastos de funcionamiento (por habitante)	730,77	670,27	527,23	379,60
Gastos corrientes (por habitante)	730,81	670,27	527,23	379,91
Cumplimiento pagos %	36,37	98,96	98,35	99,34
Inversión neta (por habitante)	2.169,93	96,26	107,82	317,82
Índice inversión %	74,81	12,56	16,98	44,55
Índice personal %	11,50	39,04	41,92	24,39

Indicadores de Ingresos

Ingresos totales (por habitante)	2.972,55	812,57	677,04	551,54
Ingresos tributarios (por habitante)	211,80	208,67	162,21	158,91
Ingresos corrientes (por habitante)	737,83	664,59	606,94	503,66
Cumplimiento cobros %	88,98	80,25	95,56	94,36
Dependencia transferencias corrientes %	58,72	54,59	54,78	55,41

Indicadores conjuntos de Ingresos y Gastos

Ahorro bruto (por habitante)	7,05	-5,69	79,71	124,06
Carga financiera (por habitante)	0,04	0,00	0,00	0,30
Ahorro neto (por habitante)	7,01	-5,69	79,71	123,75
Nivel endeudamiento %	0,01	0,00	0,00	0,06
Capacidad endeudamiento %	0,95	-0,86	13,13	24,57
Limite endeudamiento %	0,96	-0,86	13,13	24,63
Deuda viva (por habitante)	0,00	0,00	0,00	0,00
Remanente tesorería Gastos generales (por habitante)	1.051,49	979,30	875,83	825,88
Resultado presupuestario sin ajustar (por habitante)	71,80	46,04	41,99	-161,86
Resultado presupuestario ajustado (por habitante)	71,80	46,04	41,99	-161,86

AYUNTAMIENTO: 0290000 Los Arcos

Gastos por Económico

	Presupuesto inicial	Presupuesto Definitivo	Obligaciones reconocidas absolutas	Pagos realizados por habitante	Pagos realizados
1 Gastos de personal	452.977,27	456.712,80	453.782,49	349,60	451.179,49
2 Gastos en bienes corrientes y servicios	375.847,40	405.866,24	405.134,52	312,12	352.278,35
3 Gastos financieros	52.483,81	58.141,46	60.605,46	46,69	60.605,46
4 Transferencias corrientes	13.145,11	11.422,24	11.060,45	8,52	5.194,91
6 Inversiones reales	32.697,86	32.697,86	21.722,68	16,74	7.935,41
7 Transferencias de capital	0,00	17.879,35	17.879,35	13,77	0,00
8 Activos financieros	0,00	0,00	0,00	0,00	0,00
9 Pasivos financieros	23.761,89	17.253,00	28.195,04	21,72	28.195,04
Total Gastos	950.913,34	999.972,95	998.379,99	769,17	905.388,66

Gastos por Funcional

	Presupuesto inicial	Presupuesto Definitivo	Obligaciones reconocidas absolutas	Pagos realizados por habitante	Pagos realizados
0 Deuda Pública	76.245,70	75.394,46	88.800,50	68,41	88.800,50
1 Servicios de carácter general	246.641,33	242.317,89	230.684,18	177,72	210.363,66
2 Protección civil y seguridad ciudadana	1.738,49	2.517,37	2.517,37	1,94	2.517,37
3 Seguridad, protección y promoción social	161.713,54	171.013,54	167.938,04	129,38	161.763,30
4 Producción de bienes públicos de carácter social	396.315,39	420.127,37	419.837,58	323,45	371.220,86
5 Producción de bienes públicos de carácter económico	1.700,00	1.501,67	1.501,67	1,16	1.501,67
6 Regulación económica de carácter general	33.349,21	34.751,27	34.751,27	26,77	34.751,27
7 Actividad económica y regulación de sectores productivos	33.209,68	52.349,38	52.349,38	40,33	34.470,03
8 Organismos autónomos	0,00	0,00	0,00	0,00	0,00
9 Transferencias a AAPP	0,00	0,00	0,00	0,00	0,00
Total Gastos	950.913,34	999.972,95	998.379,99	769,17	905.388,66

AYUNTAMIENTO: 0290000 Los Arcos

Ingresos

	Presupuesto inicial	Presupuesto Definitivo	Derechos reconocidos absolutos	Derechos reconocidos por habitante	Cobros realizados
1 Impuestos directos	305.202,11	305.202,11	306.367,55	236,03	286.563,38
2 Impuestos indirectos	68.000,00	68.000,00	94.737,48	72,99	78.992,53
3 Tasas y otros ingresos	82.543,00	89.886,46	95.320,62	73,44	64.572,46
4 Transferencias corrientes	330.945,78	355.326,36	351.214,68	270,58	337.459,58
5 Ingresos patrimoniales	129.948,76	129.948,76	130.835,65	100,80	108.296,33
6 Enajenación de inversiones reales	162.274,00	162.274,00	162.274,00	125,02	60.000,00
7 Transferencias de capital	31.442,28	48.777,85	37.174,80	28,64	0,00
8 Activos financieros	0,00	0,00	0,00	0,00	0,00
9 Pasivos financieros	0,00	0,00	207.956,52	160,21	207.956,52
Total ingresos	1.110.355,93	1.159.415,54	1.385.881,30	1.067,71	1.143.840,80

Impuestos

	Presupuesto inicial	Presupuesto Definitivo	Derechos reconocidos absolutos	Derechos reconocidos por habitante	Cobros realizados
<i>Contribución Territorial Rústica</i>	30.776,75	30.776,75	30.006,25	23,12	29.515,11
<i>Contribución Territorial Urbana</i>	165.072,00	165.072,00	165.401,23	127,43	159.548,58
<i>Impuesto sobre vehículos de tracción mecánica</i>	51.853,36	51.853,36	53.299,41	41,06	48.994,31
<i>Impuesto incremento valor terrenos naturaleza urbana</i>	29.000,00	29.000,00	29.370,58	22,63	25.600,39
<i>Impuesto sobre viviendas desocupadas</i>	0,00	0,00	0,00	0,00	0,00
<i>Impuesto sobre Actividades Económicas</i>	28.500,00	28.500,00	28.290,08	21,80	22.904,99
<i>Impuesto sobre gastos suntuarios</i>	0,00	0,00	0,00	0,00	0,00
<i>Impuesto sobre construcciones, instalaciones y obras</i>	68.000,00	68.000,00	94.737,48	72,99	78.992,53
Total Impuestos	373.202,11	373.202,11	401.105,03	309,02	365.555,91

AYUNTAMIENTO: 0290000 Los Arcos

EVOLUCIÓN INDICADORES

	2005	2004	2003	2002
Población	1.298	1.300	1.308	1.311

Indicadores de Gastos

Gastos totales (por habitante)	769,17	987,45	944,09	950,87
Gastos de funcionamiento (por habitante)	670,24	711,92	714,96	600,01
Gastos corrientes (por habitante)	716,94	759,44	766,59	644,22
Cumplimiento pagos %	90,69	87,70	75,58	88,28
Inversión neta (por habitante)	-108,28	138,62	170,92	254,24
Índice inversión %	2,18	18,49	18,10	26,74
Índice personal %	45,45	33,69	31,67	31,93

Indicadores de Ingresos

Ingresos totales (por habitante)	1.067,71	1.041,23	768,07	853,97
Ingresos tributarios (por habitante)	382,45	316,33	323,64	305,36
Ingresos corrientes (por habitante)	753,83	684,96	715,86	646,91
Cumplimiento cobros %	82,54	88,97	84,56	89,11
Dependencia transferencias corrientes %	35,89	41,00	42,83	38,44

Indicadores conjuntos de Ingresos y Gastos

Ahorro bruto (por habitante)	83,59	-26,96	0,90	46,91
Carga financiera (por habitante)	68,41	92,95	55,91	96,62
Ahorro neto (por habitante)	15,18	-119,90	-55,02	-49,71
Nivel endeudamiento %	9,08	13,57	7,81	14,94
Capacidad endeudamiento %	2,01	-17,51	-7,69	-7,68
Limite endeudamiento %	11,09	-3,94	0,13	7,25
Deuda viva (por habitante)	1.161,01	802,29	1.062,52	678,26
Remanente tesorería Gastos generales (por habitante)	-45,45	-224,73	-224,64	-105,49
Resultado presupuestario sin ajustar (por habitante)	298,54	53,79	-176,03	-96,90
Resultado presupuestario ajustado (por habitante)	197,11	-12,39	-125,79	-96,90

AYUNTAMIENTO: 030000 Arellano

Gastos por Económico

	Presupuesto inicial	Presupuesto Definitivo	Obligaciones reconocidas absolutas	Pagos realizados por habitante	Pagos realizados
1 Gastos de personal	67.226,00	67.226,00	49.757,96	267,52	48.662,96
2 Gastos en bienes corrientes y servicios	56.075,00	56.775,00	47.888,91	257,47	47.308,91
3 Gastos financieros	2.400,00	2.600,00	1.265,79	6,81	1.265,79
4 Transferencias corrientes	12.490,00	13.990,00	11.346,40	61,00	11.346,40
6 Inversiones reales	237.720,00	235.320,00	47.462,48	255,17	47.462,48
7 Transferencias de capital	0,00	0,00	0,00	0,00	0,00
8 Activos financieros	0,00	0,00	0,00	0,00	0,00
9 Pasivos financieros	0,00	0,00	0,00	0,00	0,00
Total Gastos	375.911,00	375.911,00	157.721,54	847,97	156.046,54

Gastos por Funcional

	Presupuesto inicial	Presupuesto Definitivo	Obligaciones reconocidas absolutas	Pagos realizados por habitante	Pagos realizados
0 Deuda Pública	2.000,00	2.000,00	706,68	3,80	706,68
1 Servicios de carácter general	65.940,00	65.940,00	47.325,66	254,44	46.230,66
2 Protección civil y seguridad ciudadana	850,00	950,00	927,17	4,98	927,17
3 Seguridad, protección y promoción social	18.156,00	19.656,00	14.748,97	79,30	14.748,97
4 Producción de bienes públicos de carácter social	202.015,00	199.615,00	86.074,21	462,76	85.494,21
5 Producción de bienes públicos de carácter económico	83.450,00	83.450,00	3.878,29	20,85	3.878,29
6 Regulación económica de carácter general	2.500,00	3.300,00	3.233,58	17,38	3.233,58
7 Actividad económica y regulación de sectores productivos	0,00	0,00	0,00	0,00	0,00
8 Organismos autónomos	0,00	0,00	0,00	0,00	0,00
9 Transferencias a AAPP	1.000,00	1.000,00	826,98	4,45	826,98
Total Gastos	375.911,00	375.911,00	157.721,54	847,97	156.046,54

AYUNTAMIENTO: 030000 Arellano

Ingresos

	Presupuesto inicial	Presupuesto Definitivo	Derechos reconocidos		Cobros realizados
			absolutos	por habitante	
1 Impuestos directos	34.900,00	34.900,00	37.049,93	199,19	36.309,90
2 Impuestos indirectos	2.000,00	2.000,00	9.218,43	49,56	9.218,43
3 Tasas y otros ingresos	1.540,00	1.540,00	1.852,86	9,96	1.852,86
4 Transferencias corrientes	76.875,00	76.875,00	73.856,61	397,08	73.856,61
5 Ingresos patrimoniales	27.021,00	27.021,00	28.840,33	155,06	28.070,18
6 Enajenación de inversiones reales	445,00	445,00	148,00	0,80	148,00
7 Transferencias de capital	118.900,00	118.900,00	27.853,32	149,75	27.853,32
8 Activos financieros	0,00	0,00	0,00	0,00	0,00
9 Pasivos financieros	114.230,00	114.230,00	80.000,00	430,11	80.000,00
Total ingresos	375.911,00	375.911,00	258.819,48	1.391,50	257.309,30

Impuestos

	Presupuesto inicial	Presupuesto Definitivo	Derechos reconocidos		Cobros realizados
			absolutos	por habitante	
<i>Contribución Territorial Rústica</i>	7.900,00	7.900,00	7.711,45	41,46	7.614,58
<i>Contribución Territorial Urbana</i>	18.500,00	18.500,00	20.015,36	107,61	19.555,68
<i>Impuesto sobre vehículos de tracción mecánica</i>	7.500,00	7.500,00	7.637,27	41,06	7.453,79
<i>Impuesto incremento valor terrenos naturaleza urbana</i>	500,00	500,00	1.404,23	7,55	1.404,23
<i>Impuesto sobre viviendas desocupadas</i>	0,00	0,00	0,00	0,00	0,00
<i>Impuesto sobre Actividades Económicas</i>	500,00	500,00	281,62	1,51	281,62
<i>Impuesto sobre gastos suntuarios</i>	0,00	0,00	0,00	0,00	0,00
<i>Impuesto sobre construcciones, instalaciones y obras</i>	2.000,00	2.000,00	9.218,43	49,56	9.218,43
Total Impuestos	36.900,00	36.900,00	46.268,36	248,75	45.528,33

AYUNTAMIENTO: 030000 Arellano

EVOLUCIÓN INDICADORES

	2005	2004	2003	2002
Población	186	192	201	196

Indicadores de Gastos

Gastos totales (por habitante)	847,97	1.344,37	1.347,89	359,34
Gastos de funcionamiento (por habitante)	585,99	452,13	345,63	321,62
Gastos corrientes (por habitante)	592,79	453,28	347,03	323,83
Cumplimiento pagos %	98,94	99,74	93,54	99,48
Inversión neta (por habitante)	254,38	891,09	988,90	23,24
Índice inversión %	30,09	66,28	73,37	6,47
Índice personal %	31,55	13,99	9,94	29,03

Indicadores de Ingresos

Ingresos totales (por habitante)	1.391,50	1.052,63	1.167,11	576,09
Ingresos tributarios (por habitante)	258,72	240,08	211,32	183,37
Ingresos corrientes (por habitante)	810,85	668,26	573,49	528,19
Cumplimiento cobros %	99,42	99,86	99,19	98,74
Dependencia transferencias corrientes %	48,97	41,22	37,56	38,43

Indicadores conjuntos de Ingresos y Gastos

Ahorro bruto (por habitante)	224,87	216,13	227,86	206,57
Carga financiera (por habitante)	6,81	1,15	13,36	14,48
Ahorro neto (por habitante)	218,06	214,98	214,50	192,09
Nivel endeudamiento %	0,84	0,17	2,33	2,74
Capacidad endeudamiento %	26,89	32,17	37,40	36,37
Limite endeudamiento %	27,73	32,34	39,73	39,11
Deuda viva (por habitante)	430,11	0,00	0,00	0,00
Remanente tesorería Gastos generales (por habitante)	683,12	135,13	410,37	606,23
Resultado presupuestario sin ajustar (por habitante)	543,54	-291,74	-180,78	216,75
Resultado presupuestario ajustado (por habitante)	543,54	-291,74	-180,78	216,75

AYUNTAMIENTO: 0310000 Areso

Gastos por Económico

	Presupuesto inicial	Presupuesto Definitivo	Obligaciones reconocidas absolutas	Pagos realizados por habitante	Pagos realizados
1 Gastos de personal	76.378,00	76.378,00	78.606,56	270,13	74.591,80
2 Gastos en bienes corrientes y servicios	101.675,00	101.675,00	87.556,45	300,88	80.089,56
3 Gastos financieros	2.640,00	2.640,00	1.386,59	4,76	1.386,59
4 Transferencias corrientes	53.396,00	53.396,00	38.934,02	133,79	38.934,02
6 Inversiones reales	162.850,00	340.667,54	307.663,42	1.057,26	294.779,10
7 Transferencias de capital	0,00	0,00	0,00	0,00	0,00
8 Activos financieros	0,00	0,00	0,00	0,00	0,00
9 Pasivos financieros	2.846,00	2.846,00	2.845,97	9,78	2.845,97
Total Gastos	399.785,00	577.602,54	516.993,01	1.776,61	492.627,04

Gastos por Funcional

	Presupuesto inicial	Presupuesto Definitivo	Obligaciones reconocidas absolutas	Pagos realizados por habitante	Pagos realizados
0 Deuda Pública	5.486,00	5.486,00	4.232,56	14,54	4.232,56
1 Servicios de carácter general	135.650,00	135.650,00	133.227,95	457,83	124.790,06
2 Protección civil y seguridad ciudadana	0,00	0,00	0,00	0,00	0,00
3 Seguridad, protección y promoción social	19.900,00	19.900,00	19.840,69	68,18	19.840,69
4 Producción de bienes públicos de carácter social	133.444,00	311.261,54	336.314,74	1.155,72	331.226,89
5 Producción de bienes públicos de carácter económico	101.350,00	101.350,00	20.422,22	70,18	9.581,99
6 Regulación económica de carácter general	0,00	0,00	0,00	0,00	0,00
7 Actividad económica y regulación de sectores productivos	3.955,00	3.955,00	2.954,85	10,15	2.954,85
8 Organismos autónomos	0,00	0,00	0,00	0,00	0,00
9 Transferencias a AAPP	0,00	0,00	0,00	0,00	0,00
Total Gastos	399.785,00	577.602,54	516.993,01	1.776,61	492.627,04

AYUNTAMIENTO: 0310000 Areso

Ingresos

	Presupuesto inicial	Presupuesto Definitivo	Derechos reconocidos absolutos	Derechos reconocidos por habitante	Cobros realizados
1 Impuestos directos	45.780,00	45.780,00	40.217,72	138,21	39.423,08
2 Impuestos indirectos	15.000,00	15.000,00	13.790,66	47,39	8.105,51
3 Tasas y otros ingresos	17.169,00	17.169,00	16.033,34	55,10	15.928,74
4 Transferencias corrientes	61.130,00	61.130,00	76.594,35	263,21	76.594,35
5 Ingresos patrimoniales	40.395,00	40.395,00	61.972,69	212,96	61.972,69
6 Enajenación de inversiones reales	26.027,00	26.027,00	150.769,08	518,11	150.769,08
7 Transferencias de capital	156.186,00	156.186,00	33.918,21	116,56	33.918,21
8 Activos financieros	0,00	177.817,54	0,00	0,00	0,00
9 Pasivos financieros	40.000,00	40.000,00	0,00	0,00	0,00
Total ingresos	401.687,00	579.504,54	393.296,05	1.351,53	386.711,66

Impuestos

	Presupuesto inicial	Presupuesto Definitivo	Derechos reconocidos absolutos	Derechos reconocidos por habitante	Cobros realizados
<i>Contribución Territorial Rústica</i>	1.500,00	1.500,00	1.418,31	4,87	1.405,97
<i>Contribución Territorial Urbana</i>	18.000,00	18.000,00	14.087,33	48,41	13.651,41
<i>Impuesto sobre vehículos de tracción mecánica</i>	17.000,00	17.000,00	17.040,99	58,56	16.694,61
<i>Impuesto incremento valor terrenos naturaleza urbana</i>	1.000,00	1.000,00	0,00	0,00	0,00
<i>Impuesto sobre viviendas desocupadas</i>	0,00	0,00	0,00	0,00	0,00
<i>Impuesto sobre Actividades Económicas</i>	7.000,00	7.000,00	6.559,05	22,54	6.559,05
<i>Impuesto sobre gastos suntuarios</i>	1.280,00	1.280,00	1.112,04	3,82	1.112,04
<i>Impuesto sobre construcciones, instalaciones y obras</i>	15.000,00	15.000,00	13.790,66	47,39	8.105,51
Total Impuestos	60.780,00	60.780,00	54.008,38	185,60	47.528,59

AYUNTAMIENTO: 0310000 Areso

EVOLUCIÓN INDICADORES

	2005	2004	2003	2002
Población	291	296	295	282

Indicadores de Gastos

Gastos totales (por habitante)	1.776,61	702,79	1.019,50	1.095,32
Gastos de funcionamiento (por habitante)	704,80	573,77	534,46	472,54
Gastos corrientes (por habitante)	709,57	578,84	541,40	481,92
Cumplimiento pagos %	95,29	99,29	98,25	84,65
Inversión neta (por habitante)	539,16	114,34	468,45	442,03
Índice inversión %	59,51	16,27	45,95	48,86
Índice personal %	15,20	33,51	18,92	14,16

Indicadores de Ingresos

Ingresos totales (por habitante)	1.351,53	1.259,98	670,26	1.736,90
Ingresos tributarios (por habitante)	240,69	465,18	203,96	229,86
Ingresos corrientes (por habitante)	716,87	792,40	516,10	1.178,99
Cumplimiento cobros %	98,33	66,27	99,06	71,09
Dependencia transferencias corrientes %	36,72	24,90	39,44	17,20

Indicadores conjuntos de Ingresos y Gastos

Ahorro bruto (por habitante)	12,07	218,62	-18,37	706,45
Carga financiera (por habitante)	14,54	14,68	16,58	19,47
Ahorro neto (por habitante)	-2,48	203,95	-34,95	686,98
Nivel endeudamiento %	2,03	1,85	3,21	1,65
Capacidad endeudamiento %	-0,35	25,74	-6,77	58,27
Limite endeudamiento %	1,68	27,59	-3,56	59,92
Deuda viva (por habitante)	156,48	163,45	0,00	191,75
Remanente tesorería Gastos generales (por habitante)	199,09	600,73	261,52	582,50
Resultado presupuestario sin ajustar (por habitante)	-425,08	557,19	-349,23	641,57
Resultado presupuestario ajustado (por habitante)	185,98	557,19	-349,23	641,57

AYUNTAMIENTO: 0320000 Arguedas

Gastos por Económico

	Presupuesto inicial	Presupuesto Definitivo	Obligaciones reconocidas absolutas	Pagos realizados por habitante	Pagos realizados
1 Gastos de personal	643.856,20	598.446,38	549.226,72	233,22	548.634,71
2 Gastos en bienes corrientes y servicios	787.600,91	835.805,95	830.958,36	352,85	756.270,97
3 Gastos financieros	42.715,88	42.432,94	42.280,54	17,95	42.280,54
4 Transferencias corrientes	146.035,03	171.371,92	128.531,44	54,58	127.619,07
6 Inversiones reales	1.261.760,73	2.306.612,60	2.125.126,51	902,39	1.252.330,22
7 Transferencias de capital	22.620,93	34.734,13	16.703,77	7,09	16.703,77
8 Activos financieros	0,00	0,00	0,00	0,00	0,00
9 Pasivos financieros	153.407,79	153.690,73	153.690,73	65,26	153.690,73
Total Gastos	3.057.997,47	4.143.094,65	3.846.518,07	1.633,34	2.897.530,01

Gastos por Funcional

	Presupuesto inicial	Presupuesto Definitivo	Obligaciones reconocidas absolutas	Pagos realizados por habitante	Pagos realizados
0 Deuda Pública	196.023,67	196.023,67	195.952,01	83,21	195.952,01
1 Servicios de carácter general	234.068,92	266.356,21	264.386,81	112,27	250.388,39
2 Protección civil y seguridad ciudadana	45.962,05	45.962,05	44.993,38	19,11	44.993,38
3 Seguridad, protección y promoción social	330.990,88	326.835,70	249.245,35	105,84	247.740,97
4 Producción de bienes públicos de carácter social	2.102.878,76	3.159.843,83	2.978.024,89	1.264,55	2.046.446,24
5 Producción de bienes públicos de carácter económico	23.849,88	26.008,35	24.008,35	10,19	23.407,34
6 Regulación económica de carácter general	53.854,34	53.854,34	52.531,83	22,31	52.531,83
7 Actividad económica y regulación de sectores productivos	70.368,97	68.210,50	37.375,45	15,87	36.069,85
8 Organismos autónomos	0,00	0,00	0,00	0,00	0,00
9 Transferencias a AAPP	0,00	0,00	0,00	0,00	0,00
Total Gastos	3.057.997,47	4.143.094,65	3.846.518,07	1.633,34	2.897.530,01

AYUNTAMIENTO: 032000 Arguedas

Ingresos

	Presupuesto inicial	Presupuesto Definitivo	Derechos reconocidos absolutos	Derechos reconocidos por habitante	Cobros realizados
1 Impuestos directos	796.635,28	796.635,28	422.622,65	179,46	407.497,60
2 Impuestos indirectos	285.400,00	285.400,00	162.798,49	69,13	149.322,49
3 Tasas y otros ingresos	751.019,16	751.019,16	425.687,24	180,76	413.335,85
4 Transferencias corrientes	597.073,93	608.917,95	616.198,20	261,66	615.352,60
5 Ingresos patrimoniales	267.446,25	267.446,25	198.315,45	84,21	131.107,68
6 Enajenación de inversiones reales	10.000,00	33.000,00	0,00	0,00	0,00
7 Transferencias de capital	918.832,64	1.591.545,54	1.759.778,40	747,25	1.346.592,59
8 Activos financieros	0,00	377.540,26	0,00	0,00	0,00
9 Pasivos financieros	247.824,30	247.824,30	0,00	0,00	0,00
Total ingresos	3.874.231,56	4.959.328,74	3.585.400,43	1.522,46	3.063.208,81

Impuestos

	Presupuesto inicial	Presupuesto Definitivo	Derechos reconocidos absolutos	Derechos reconocidos por habitante	Cobros realizados
<i>Contribución Territorial Rústica</i>	100.508,57	100.508,57	51.670,12	21,94	49.950,86
<i>Contribución Territorial Urbana</i>	387.098,02	387.098,02	204.574,46	86,87	199.892,15
<i>Impuesto sobre vehículos de tracción mecánica</i>	182.725,86	182.725,86	100.948,32	42,87	96.103,45
<i>Impuesto incremento valor terrenos naturaleza urbana</i>	22.064,44	22.064,44	7.843,45	3,33	7.843,45
<i>Impuesto sobre viviendas desocupadas</i>	0,00	0,00	0,00	0,00	0,00
<i>Impuesto sobre Actividades Económicas</i>	99.632,11	99.632,11	55.567,56	23,60	51.688,95
<i>Impuesto sobre gastos suntuarios</i>	4.606,28	4.606,28	2.018,74	0,86	2.018,74
<i>Impuesto sobre construcciones, instalaciones y obras</i>	285.400,00	285.400,00	162.798,49	69,13	149.322,49
Total Impuestos	1.082.035,28	1.082.035,28	585.421,14	248,59	556.820,09

AYUNTAMIENTO: 032000 Arguedas

EVOLUCIÓN INDICADORES

	2005	2004	2003	2002
Población	2.355	2.362	2.345	2.317

Indicadores de Gastos

Gastos totales (por habitante)	1.633,34	1.294,04	1.726,19	2.914,24
Gastos de funcionamiento (por habitante)	640,64	618,74	563,34	503,72
Gastos corrientes (por habitante)	658,60	637,27	594,89	530,41
Cumplimiento pagos %	75,33	72,01	88,17	30,20
Inversión neta (por habitante)	902,39	574,63	1.079,33	2.335,98
Índice inversión %	55,25	46,44	62,53	80,16
Índice personal %	14,28	20,93	12,23	6,83

Indicadores de Ingresos

Ingresos totales (por habitante)	1.522,46	1.092,69	1.706,32	3.160,57
Ingresos tributarios (por habitante)	429,35	412,71	384,93	496,06
Ingresos corrientes (por habitante)	775,21	742,01	1.343,98	781,63
Cumplimiento cobros %	85,44	84,05	89,76	35,50
Dependencia transferencias corrientes %	33,75	32,87	17,37	27,76

Indicadores conjuntos de Ingresos y Gastos

Ahorro bruto (por habitante)	134,57	123,27	780,64	277,91
Carga financiera (por habitante)	83,21	74,30	82,24	74,54
Ahorro neto (por habitante)	51,35	48,97	698,41	203,37
Nivel endeudamiento %	10,73	10,01	6,12	9,54
Capacidad endeudamiento %	6,62	6,60	51,97	26,02
Limite endeudamiento %	17,36	16,61	58,08	35,56
Deuda viva (por habitante)	540,74	487,85	590,11	78,43
Remanente tesorería Gastos generales (por habitante)	29,25	205,36	157,00	76,88
Resultado presupuestario sin ajustar (por habitante)	-110,88	-201,35	-19,87	246,33
Resultado presupuestario ajustado (por habitante)	-106,36	52,67	38,70	246,33

AYUNTAMIENTO: 0330000 Aria

Gastos por Económico

	Presupuesto inicial	Presupuesto Definitivo	Obligaciones reconocidas absolutas	Pagos realizados por habitante	Pagos realizados
1 Gastos de personal	2.685,00	2.685,00	2.363,78	35,28	2.363,78
2 Gastos en bienes corrientes y servicios	15.709,87	15.709,87	7.498,16	111,91	7.491,58
3 Gastos financieros	2.506,31	2.506,31	2.465,12	36,79	2.465,12
4 Transferencias corrientes	11.840,35	11.840,35	11.527,88	172,06	11.527,88
6 Inversiones reales	21.500,00	21.500,00	4.181,75	62,41	4.181,75
7 Transferencias de capital	150,00	150,00	0,00	0,00	0,00
8 Activos financieros	0,00	0,00	0,00	0,00	0,00
9 Pasivos financieros	4.500,00	5.497,84	5.497,84	82,06	5.497,84
Total Gastos	58.891,53	59.889,37	33.534,53	500,52	33.527,95

Gastos por Funcional

	Presupuesto inicial	Presupuesto Definitivo	Obligaciones reconocidas absolutas	Pagos realizados por habitante	Pagos realizados
0 Deuda Pública	7.081,31	8.079,15	8.037,44	119,96	8.037,44
1 Servicios de carácter general	15.485,00	15.485,00	13.996,07	208,90	13.989,49
2 Protección civil y seguridad ciudadana	0,00	0,00	0,00	0,00	0,00
3 Seguridad, protección y promoción social	1.725,00	1.725,00	1.584,38	23,65	1.584,38
4 Producción de bienes públicos de carácter social	28.465,91	28.465,91	9.090,52	135,68	9.090,52
5 Producción de bienes públicos de carácter económico	5.284,31	5.284,31	265,52	3,96	265,52
6 Regulación económica de carácter general	195,00	195,00	0,00	0,00	0,00
7 Actividad económica y regulación de sectores productivos	655,00	655,00	560,60	8,37	560,60
8 Organismos autónomos	0,00	0,00	0,00	0,00	0,00
9 Transferencias a AAPP	0,00	0,00	0,00	0,00	0,00
Total Gastos	58.891,53	59.889,37	33.534,53	500,52	33.527,95

AYUNTAMIENTO: 0330000 Aria

Ingresos

	Presupuesto inicial	Presupuesto Definitivo	Derechos reconocidos absolutos	Derechos reconocidos por habitante	Cobros realizados
1 Impuestos directos	8.255,00	8.255,00	7.896,95	117,86	7.896,95
2 Impuestos indirectos	1.500,00	1.500,00	3.052,33	45,56	1.575,66
3 Tasas y otros ingresos	3.012,00	3.012,00	2.435,00	36,34	2.311,15
4 Transferencias corrientes	17.157,53	17.157,53	19.435,49	290,08	19.385,90
5 Ingresos patrimoniales	7.467,00	7.467,00	7.028,80	104,91	7.028,80
6 Enajenación de inversiones reales	0,00	0,00	0,00	0,00	0,00
7 Transferencias de capital	21.500,00	21.500,00	16.313,97	243,49	12.132,22
8 Activos financieros	0,00	997,84	0,00	0,00	0,00
9 Pasivos financieros	0,00	0,00	0,00	0,00	0,00
Total ingresos	58.891,53	59.889,37	56.162,54	838,25	50.330,68

Impuestos

	Presupuesto inicial	Presupuesto Definitivo	Derechos reconocidos absolutos	Derechos reconocidos por habitante	Cobros realizados
<i>Contribución Territorial Rústica</i>	605,00	605,00	609,06	9,09	609,06
<i>Contribución Territorial Urbana</i>	4.100,00	4.100,00	4.025,73	60,09	4.025,73
<i>Impuesto sobre vehículos de tracción mecánica</i>	3.200,00	3.200,00	3.022,36	45,11	3.022,36
<i>Impuesto incremento valor terrenos naturaleza urbana</i>	0,00	0,00	0,00	0,00	0,00
<i>Impuesto sobre viviendas desocupadas</i>	0,00	0,00	0,00	0,00	0,00
<i>Impuesto sobre Actividades Económicas</i>	350,00	350,00	239,80	3,58	239,80
<i>Impuesto sobre gastos suntuarios</i>	0,00	0,00	0,00	0,00	0,00
<i>Impuesto sobre construcciones, instalaciones y obras</i>	1.500,00	1.500,00	3.052,33	45,56	1.575,66
Total Impuestos	9.755,00	9.755,00	10.949,28	163,42	9.472,61

AYUNTAMIENTO: 0330000 Aria

EVOLUCIÓN INDICADORES

	2005	2004	2003	2002
Población	67	68	68	67

Indicadores de Gastos

Gastos totales (por habitante)	500,52	412,28	2.746,15	4.340,60
Gastos de funcionamiento (por habitante)	319,25	289,38	433,78	387,32
Gastos corrientes (por habitante)	356,04	328,09	438,93	387,32
Cumplimiento pagos %	99,98	99,99	90,17	57,61
Inversión neta (por habitante)	62,41	0,00	2.287,03	3.938,39
Índice inversión %	12,47	0,00	83,28	90,73
Índice personal %	7,05	7,56	1,05	0,60

Indicadores de Ingresos

Ingresos totales (por habitante)	838,25	484,02	1.844,63	4.791,91
Ingresos tributarios (por habitante)	199,77	158,38	193,91	176,30
Ingresos corrientes (por habitante)	594,75	484,02	521,10	511,56
Cumplimiento cobros %	89,62	99,42	98,82	47,82
Dependencia transferencias corrientes %	48,77	45,39	42,91	44,68

Indicadores conjuntos de Ingresos y Gastos

Ahorro bruto (por habitante)	275,50	194,64	87,32	124,25
Carga financiera (por habitante)	118,85	119,56	25,34	14,89
Ahorro neto (por habitante)	156,65	75,08	61,98	109,35
Nivel endeudamiento %	19,98	24,70	4,86	2,91
Capacidad endeudamiento %	26,34	15,51	11,89	21,38
Limite endeudamiento %	46,32	40,21	16,76	24,29
Deuda viva (por habitante)	1.253,62	1.316,03	1.396,89	0,00
Remanente tesorería Gastos generales (por habitante)	381,17	32,53	-33,95	866,52
Resultado presupuestario sin ajustar (por habitante)	337,73	71,74	-901,52	451,31
Resultado presupuestario ajustado (por habitante)	352,62	71,74	-901,52	451,31

AYUNTAMIENTO: 0340000 Aribe

Gastos por Económico

	Presupuesto inicial	Presupuesto Definitivo	Obligaciones reconocidas absolutas	Pagos realizados por habitante	Pagos realizados
1 Gastos de personal	3.030,00	3.030,00	3.609,80	58,22	2.183,55
2 Gastos en bienes corrientes y servicios	15.945,00	20.426,75	16.780,89	270,66	16.476,12
3 Gastos financieros	0,00	0,00	0,00	0,00	0,00
4 Transferencias corrientes	8.014,00	8.014,00	8.513,51	137,31	8.023,71
6 Inversiones reales	93.196,00	97.146,00	96.903,71	1.562,96	86.538,29
7 Transferencias de capital	0,00	0,00	0,00	0,00	0,00
8 Activos financieros	0,00	0,00	0,00	0,00	0,00
9 Pasivos financieros	0,00	0,00	0,00	0,00	0,00
Total Gastos	120.185,00	128.616,75	125.807,91	2.029,16	113.221,67

Gastos por Funcional

	Presupuesto inicial	Presupuesto Definitivo	Obligaciones reconocidas absolutas	Pagos realizados por habitante	Pagos realizados
0 Deuda Pública	0,00	300,00	175,61	2,83	175,61
1 Servicios de carácter general	15.269,00	15.269,00	14.135,91	228,00	13.341,34
2 Protección civil y seguridad ciudadana	0,00	0,00	0,00	0,00	0,00
3 Seguridad, protección y promoción social	1.930,00	1.930,00	2.502,16	40,36	1.075,91
4 Producción de bienes públicos de carácter social	102.211,00	106.392,75	104.128,77	1.679,50	93.763,35
5 Producción de bienes públicos de carácter económico	0,00	3.950,00	3.906,04	63,00	3.906,04
6 Regulación económica de carácter general	0,00	0,00	0,00	0,00	0,00
7 Actividad económica y regulación de sectores productivos	775,00	775,00	959,42	15,47	959,42
8 Organismos autónomos	0,00	0,00	0,00	0,00	0,00
9 Transferencias a AAPP	0,00	0,00	0,00	0,00	0,00
Total Gastos	120.185,00	128.616,75	125.807,91	2.029,16	113.221,67

AYUNTAMIENTO: 0340000 Aribe

Ingresos

	Presupuesto inicial	Presupuesto Definitivo	Derechos reconocidos		Cobros realizados
			absolutos	por habitante	
1 Impuestos directos	10.180,00	18.611,75	9.845,99	158,81	9.791,78
2 Impuestos indirectos	435,00	435,00	899,07	14,50	899,07
3 Tasas y otros ingresos	2.755,00	2.755,00	3.086,85	49,79	3.018,10
4 Transferencias corrientes	86.414,00	86.414,00	17.761,97	286,48	17.761,97
5 Ingresos patrimoniales	7.785,00	7.785,00	9.005,72	145,25	9.005,72
6 Enajenación de inversiones reales	0,00	0,00	0,00	0,00	0,00
7 Transferencias de capital	0,00	0,00	34.035,77	548,96	34.035,77
8 Activos financieros	0,00	0,00	0,00	0,00	0,00
9 Pasivos financieros	12.616,00	12.616,00	0,00	0,00	0,00
Total ingresos	120.185,00	128.616,75	74.635,37	1.203,80	74.512,41

Impuestos

	Presupuesto inicial	Presupuesto Definitivo	Derechos reconocidos		Cobros realizados
			absolutos	por habitante	
<i>Contribución Territorial Rústica</i>	280,00	280,00	254,67	4,11	254,67
<i>Contribución Territorial Urbana</i>	4.400,00	12.831,75	4.409,35	71,12	4.355,14
<i>Impuesto sobre vehículos de tracción mecánica</i>	3.400,00	3.400,00	3.422,68	55,20	3.422,68
<i>Impuesto incremento valor terrenos naturaleza urbana</i>	100,00	100,00	0,00	0,00	0,00
<i>Impuesto sobre viviendas desocupadas</i>	0,00	0,00	0,00	0,00	0,00
<i>Impuesto sobre Actividades Económicas</i>	2.000,00	2.000,00	1.759,29	28,38	1.759,29
<i>Impuesto sobre gastos suntuarios</i>	0,00	0,00	0,00	0,00	0,00
<i>Impuesto sobre construcciones, instalaciones y obras</i>	435,00	435,00	899,07	14,50	899,07
Total Impuestos	10.615,00	19.046,75	10.745,06	173,31	10.690,85

AYUNTAMIENTO: 0340000 Aribe

EVOLUCIÓN INDICADORES

	2005	2004	2003	2002
Población	62	62	62	63

Indicadores de Gastos

Gastos totales (por habitante)	2.029,16	629,45	426,29	446,39
Gastos de funcionamiento (por habitante)	466,20	625,52	302,25	318,49
Gastos corrientes (por habitante)	466,20	625,52	302,25	318,49
Cumplimiento pagos %	90,00	100,00	97,65	95,21
Inversión neta (por habitante)	1.562,96	3,93	124,04	127,90
Índice inversión %	77,03	0,62	29,10	28,65
Índice personal %	2,87	8,32	7,83	9,45

Indicadores de Ingresos

Ingresos totales (por habitante)	1.203,80	721,36	539,17	762,85
Ingresos tributarios (por habitante)	223,10	212,37	184,90	166,71
Ingresos corrientes (por habitante)	654,83	721,36	515,62	515,32
Cumplimiento cobros %	99,84	59,56	98,00	95,87
Dependencia transferencias corrientes %	43,75	59,21	47,86	48,75

Indicadores conjuntos de Ingresos y Gastos

Ahorro bruto (por habitante)	188,64	95,83	213,37	196,83
Carga financiera (por habitante)	0,00	0,00	0,00	0,00
Ahorro neto (por habitante)	188,64	95,83	213,37	196,83
Nivel endeudamiento %	0,00	0,00	0,00	0,00
Capacidad endeudamiento %	28,81	13,29	41,38	38,20
Limite endeudamiento %	28,81	13,29	41,38	38,20
Deuda viva (por habitante)	0,00	0,00	0,00	0,00
Remanente tesorería Gastos generales (por habitante)	224,97	1.126,79	911,48	607,71
Resultado presupuestario sin ajustar (por habitante)	-825,36	91,91	112,89	316,47
Resultado presupuestario ajustado (por habitante)	-825,36	91,91	112,89	316,47

AYUNTAMIENTO: 0350000 Armañanzas

Gastos por Económico

	Presupuesto inicial	Presupuesto Definitivo	Obligaciones reconocidas absolutas	Pagos realizados por habitante	Pagos realizados
1 Gastos de personal	19.650,00	19.650,00	17.159,61	220,00	16.851,92
2 Gastos en bienes corrientes y servicios	33.950,00	33.950,00	22.558,17	289,21	21.970,54
3 Gastos financieros	0,00	0,00	0,00	0,00	0,00
4 Transferencias corrientes	4.150,00	4.150,00	3.352,74	42,98	2.908,60
6 Inversiones reales	157.875,00	166.244,11	25.575,14	327,89	5.972,19
7 Transferencias de capital	700,00	700,00	582,98	7,47	582,98
8 Activos financieros	0,00	0,00	0,00	0,00	0,00
9 Pasivos financieros	0,00	0,00	0,00	0,00	0,00
Total Gastos	216.325,00	224.694,11	69.228,64	887,55	48.286,23

Gastos por Funcional

	Presupuesto inicial	Presupuesto Definitivo	Obligaciones reconocidas absolutas	Pagos realizados por habitante	Pagos realizados
0 Deuda Pública	0,00	0,00	0,00	0,00	0,00
1 Servicios de carácter general	31.700,00	34.100,00	23.811,96	305,28	23.054,21
2 Protección civil y seguridad ciudadana	0,00	0,00	0,00	0,00	0,00
3 Seguridad, protección y promoción social	4.950,00	4.950,00	3.492,31	44,77	3.492,31
4 Producción de bienes públicos de carácter social	173.650,00	179.619,11	38.761,07	496,94	20.586,81
5 Producción de bienes públicos de carácter económico	6.025,00	6.025,00	3.163,30	40,56	1.152,90
6 Regulación económica de carácter general	0,00	0,00	0,00	0,00	0,00
7 Actividad económica y regulación de sectores productivos	0,00	0,00	0,00	0,00	0,00
8 Organismos autónomos	0,00	0,00	0,00	0,00	0,00
9 Transferencias a AAPP	0,00	0,00	0,00	0,00	0,00
Total Gastos	216.325,00	224.694,11	69.228,64	887,55	48.286,23

AYUNTAMIENTO: 0350000 Armañanzas

Ingresos

	Presupuesto inicial	Presupuesto Definitivo	Derechos reconocidos absolutos	Derechos reconocidos por habitante	Cobros realizados
1 Impuestos directos	16.110,00	16.110,00	15.770,67	202,19	15.068,39
2 Impuestos indirectos	8.220,00	8.220,00	4.847,82	62,15	4.821,00
3 Tasas y otros ingresos	1.390,00	1.390,00	967,88	12,41	967,88
4 Transferencias corrientes	22.590,00	22.590,00	24.511,59	314,25	24.462,00
5 Ingresos patrimoniales	21.945,00	21.945,00	20.384,97	261,35	17.325,74
6 Enajenación de inversiones reales	45.600,00	45.600,00	45.622,82	584,91	0,00
7 Transferencias de capital	100.470,00	100.470,00	65.696,60	842,26	16.424,15
8 Activos financieros	0,00	8.369,11	0,00	0,00	0,00
9 Pasivos financieros	0,00	0,00	0,00	0,00	0,00
Total ingresos	216.325,00	224.694,11	177.802,35	2.279,52	79.069,16

Impuestos

	Presupuesto inicial	Presupuesto Definitivo	Derechos reconocidos absolutos	Derechos reconocidos por habitante	Cobros realizados
<i>Contribución Territorial Rústica</i>	3.000,00	3.000,00	2.959,62	37,94	2.959,35
<i>Contribución Territorial Urbana</i>	8.400,00	8.400,00	8.333,31	106,84	8.163,55
<i>Impuesto sobre vehículos de tracción mecánica</i>	3.510,00	3.510,00	3.542,24	45,41	3.542,24
<i>Impuesto incremento valor terrenos naturaleza urbana</i>	300,00	300,00	30,00	0,38	30,00
<i>Impuesto sobre viviendas desocupadas</i>	0,00	0,00	0,00	0,00	0,00
<i>Impuesto sobre Actividades Económicas</i>	900,00	900,00	905,50	11,61	373,25
<i>Impuesto sobre gastos suntuarios</i>	0,00	0,00	0,00	0,00	0,00
<i>Impuesto sobre construcciones, instalaciones y obras</i>	8.220,00	8.220,00	4.847,82	62,15	4.821,00
Total Impuestos	24.330,00	24.330,00	20.618,49	264,34	19.889,39

AYUNTAMIENTO: 0350000 Armañanzas

EVOLUCIÓN INDICADORES

	2005	2004	2003	2002
Población	78	81	85	86

Indicadores de Gastos

Gastos totales (por habitante)	887,55	524,18	1.485,09	480,19
Gastos de funcionamiento (por habitante)	552,19	492,15	443,87	377,82
Gastos corrientes (por habitante)	552,19	492,15	443,87	377,82
Cumplimiento pagos %	69,75	96,90	91,40	81,23
Inversión neta (por habitante)	-257,02	24,83	203,51	24,60
Índice inversión %	36,94	4,74	13,70	5,12
Índice personal %	24,79	39,80	10,46	27,09

Indicadores de Ingresos

Ingresos totales (por habitante)	2.279,52	824,02	1.454,82	763,49
Ingresos tributarios (por habitante)	276,75	286,10	225,01	225,00
Ingresos corrientes (por habitante)	852,35	824,02	725,79	688,27
Cumplimiento cobros %	44,47	91,58	90,85	86,68
Dependencia transferencias corrientes %	36,87	33,75	34,04	32,26

Indicadores conjuntos de Ingresos y Gastos

Ahorro bruto (por habitante)	300,16	331,87	281,92	310,45
Carga financiera (por habitante)	0,00	0,00	0,00	0,00
Ahorro neto (por habitante)	300,16	331,87	281,92	310,45
Nivel endeudamiento %	0,00	0,00	0,00	0,00
Capacidad endeudamiento %	35,22	40,27	38,84	45,11
Limite endeudamiento %	35,22	40,27	38,84	45,11
Deuda viva (por habitante)	0,00	0,00	0,00	0,00
Remanente tesorería Gastos generales (por habitante)	2.345,42	1.498,22	1.131,27	1.055,08
Resultado presupuestario sin ajustar (por habitante)	1.391,97	299,84	-30,27	283,30
Resultado presupuestario ajustado (por habitante)	742,34	324,67	329,14	283,30

AYUNTAMIENTO: 036000 Arróniz

Gastos por Económico

	Presupuesto inicial	Presupuesto Definitivo	Obligaciones reconocidas absolutas	Pagos realizados por habitante	Pagos realizados
1 Gastos de personal	161.350,00	161.350,00	155.170,58	134,46	155.170,58
2 Gastos en bienes corrientes y servicios	271.130,00	273.130,00	255.001,96	220,97	242.011,39
3 Gastos financieros	19.110,00	19.110,00	17.155,05	14,87	17.155,05
4 Transferencias corrientes	95.600,00	95.600,00	91.225,41	79,05	90.846,70
6 Inversiones reales	169.800,00	239.800,00	118.729,98	102,89	117.893,48
7 Transferencias de capital	0,00	0,00	0,00	0,00	0,00
8 Activos financieros	0,00	0,00	0,00	0,00	0,00
9 Pasivos financieros	35.200,00	35.200,00	29.506,41	25,57	29.506,41
Total Gastos	752.190,00	824.190,00	666.789,39	577,81	652.583,61

Gastos por Funcional

	Presupuesto inicial	Presupuesto Definitivo	Obligaciones reconocidas absolutas	Pagos realizados por habitante	Pagos realizados
0 Deuda Pública	54.310,00	54.310,00	46.661,46	40,43	46.661,46
1 Servicios de carácter general	245.070,00	245.070,00	224.607,40	194,63	224.587,40
2 Protección civil y seguridad ciudadana	0,00	0,00	0,00	0,00	0,00
3 Seguridad, protección y promoción social	61.500,00	61.500,00	59.844,59	51,86	59.844,59
4 Producción de bienes públicos de carácter social	291.450,00	363.450,00	279.328,82	242,05	265.853,84
5 Producción de bienes públicos de carácter económico	43.600,00	43.600,00	35.675,93	30,92	35.432,33
6 Regulación económica de carácter general	2.300,00	2.300,00	2.099,02	1,82	2.099,02
7 Actividad económica y regulación de sectores productivos	53.960,00	53.960,00	18.572,17	16,09	18.104,97
8 Organismos autónomos	0,00	0,00	0,00	0,00	0,00
9 Transferencias a AAPP	0,00	0,00	0,00	0,00	0,00
Total Gastos	752.190,00	824.190,00	666.789,39	577,81	652.583,61

AYUNTAMIENTO: 036000 Arróniz

Ingresos

	Presupuesto inicial	Presupuesto Definitivo	Derechos reconocidos absolutos	Derechos reconocidos por habitante	Cobros realizados
1 Impuestos directos	175.780,00	175.780,00	177.399,21	153,73	175.810,05
2 Impuestos indirectos	14.100,00	14.100,00	50.996,10	44,19	50.996,10
3 Tasas y otros ingresos	43.880,00	43.880,00	40.733,47	35,30	38.348,52
4 Transferencias corrientes	277.820,00	277.820,00	281.380,77	243,83	280.379,72
5 Ingresos patrimoniales	198.120,00	198.120,00	201.477,55	174,59	200.986,20
6 Enajenación de inversiones reales	0,00	0,00	30.800,13	26,69	0,00
7 Transferencias de capital	41.440,00	41.440,00	62.291,82	53,98	55.425,66
8 Activos financieros	1.050,00	73.050,00	-8.729,67	-7,56	-8.729,67
9 Pasivos financieros	0,00	0,00	0,00	0,00	0,00
Total ingresos	752.190,00	824.190,00	836.349,38	724,74	793.216,58

Impuestos

	Presupuesto inicial	Presupuesto Definitivo	Derechos reconocidos absolutos	Derechos reconocidos por habitante	Cobros realizados
<i>Contribución Territorial Rústica</i>	23.670,00	23.670,00	23.256,53	20,15	23.000,39
<i>Contribución Territorial Urbana</i>	81.200,00	81.200,00	81.962,43	71,02	81.081,57
<i>Impuesto sobre vehículos de tracción mecánica</i>	55.100,00	55.100,00	57.009,56	49,40	56.674,32
<i>Impuesto incremento valor terrenos naturaleza urbana</i>	1.000,00	1.000,00	1.272,49	1,10	1.272,49
<i>Impuesto sobre viviendas desocupadas</i>	0,00	0,00	0,00	0,00	0,00
<i>Impuesto sobre Actividades Económicas</i>	14.810,00	14.810,00	13.898,20	12,04	13.781,28
<i>Impuesto sobre gastos suntuarios</i>	0,00	0,00	0,00	0,00	0,00
<i>Impuesto sobre construcciones, instalaciones y obras</i>	14.100,00	14.100,00	50.996,10	44,19	50.996,10
Total Impuestos	189.880,00	189.880,00	228.395,31	197,92	226.806,15

AYUNTAMIENTO: 036000 Arróniz

EVOLUCIÓN INDICADORES

	2005	2004	2003	2002
Población	1.154	1.156	1.140	1.140

Indicadores de Gastos

Gastos totales (por habitante)	577,81	1.139,63	1.171,71	800,80
Gastos de funcionamiento (por habitante)	434,49	437,67	428,97	413,48
Gastos corrientes (por habitante)	449,35	447,93	435,01	419,29
Cumplimiento pagos %	97,87	96,34	93,01	87,27
Inversión neta (por habitante)	76,20	672,43	620,18	374,23
Índice inversión %	17,81	59,00	52,93	46,73
Índice personal %	23,27	11,69	10,72	18,99

Indicadores de Ingresos

Ingresos totales (por habitante)	724,74	1.201,31	1.218,56	808,96
Ingresos tributarios (por habitante)	233,21	201,53	208,44	206,96
Ingresos corrientes (por habitante)	651,64	607,18	601,01	628,68
Cumplimiento cobros %	94,84	88,75	96,86	90,32
Dependencia transferencias corrientes %	37,42	38,98	38,40	38,92

Indicadores conjuntos de Ingresos y Gastos

Ahorro bruto (por habitante)	217,15	169,52	172,04	215,20
Carga financiera (por habitante)	40,43	29,53	122,56	13,10
Ahorro neto (por habitante)	176,71	139,99	49,48	202,10
Nivel endeudamiento %	6,21	4,86	20,39	2,08
Capacidad endeudamiento %	27,12	23,05	8,23	32,15
Limite endeudamiento %	33,32	27,92	28,63	34,23
Deuda viva (por habitante)	483,00	507,69	320,32	109,80
Remanente tesorería Gastos generales (por habitante)	227,24	87,26	36,21	2,00
Resultado presupuestario sin ajustar (por habitante)	146,93	61,68	46,85	8,16
Resultado presupuestario ajustado (por habitante)	146,93	61,68	47,79	8,16

AYUNTAMIENTO: 0370000 Arruazu

Gastos por Económico

	Presupuesto inicial	Presupuesto Definitivo	Obligaciones reconocidas absolutas	Pagos realizados por habitante	Pagos realizados
1 Gastos de personal	14.200,00	14.200,00	16.766,45	158,17	12.046,78
2 Gastos en bienes corrientes y servicios	51.366,60	51.366,60	50.074,81	472,40	46.605,88
3 Gastos financieros	100,00	100,00	391,57	3,69	391,57
4 Transferencias corrientes	17.032,00	17.032,00	19.660,05	185,47	10.403,79
6 Inversiones reales	92.001,00	92.001,00	128.488,37	1.212,15	127.401,43
7 Transferencias de capital	0,00	0,00	0,00	0,00	0,00
8 Activos financieros	370,00	370,00	360,66	3,40	360,66
9 Pasivos financieros	7.512,65	7.512,65	7.511,94	70,87	7.511,94
Total Gastos	182.582,25	182.582,25	223.253,85	2.106,17	204.722,05

Gastos por Funcional

	Presupuesto inicial	Presupuesto Definitivo	Obligaciones reconocidas absolutas	Pagos realizados por habitante	Pagos realizados
0 Deuda Pública	7.612,65	7.612,65	7.903,51	74,56	7.903,51
1 Servicios de carácter general	109.480,00	109.480,00	102.563,23	967,58	89.016,37
2 Protección civil y seguridad ciudadana	0,00	0,00	0,00	0,00	0,00
3 Seguridad, protección y promoción social	4.992,00	4.992,00	5.015,15	47,31	4.915,15
4 Producción de bienes públicos de carácter social	57.300,00	57.300,00	59.444,67	560,80	55.646,67
5 Producción de bienes públicos de carácter económico	1,00	1,00	45.215,80	426,56	44.128,86
6 Regulación económica de carácter general	2.596,60	2.596,60	2.576,22	24,30	2.576,22
7 Actividad económica y regulación de sectores productivos	600,00	600,00	535,27	5,05	535,27
8 Organismos autónomos	0,00	0,00	0,00	0,00	0,00
9 Transferencias a AAPP	0,00	0,00	0,00	0,00	0,00
Total Gastos	182.582,25	182.582,25	223.253,85	2.106,17	204.722,05

AYUNTAMIENTO: 0370000 Arruazu

Ingresos

	Presupuesto inicial	Presupuesto Definitivo	Derechos reconocidos		Cobros realizados
			absolutos	por habitante	
1 Impuestos directos	28.400,00	28.400,00	27.501,78	259,45	25.892,72
2 Impuestos indirectos	1.000,00	1.000,00	8.975,63	84,68	8.975,63
3 Tasas y otros ingresos	22.160,00	22.160,00	25.167,44	237,43	24.636,34
4 Transferencias corrientes	31.130,00	31.130,00	44.261,44	417,56	44.261,44
5 Ingresos patrimoniales	2.100,00	2.100,00	28.343,31	267,39	28.343,31
6 Enajenación de inversiones reales	0,00	0,00	0,00	0,00	0,00
7 Transferencias de capital	24.001,00	24.001,00	47.503,43	448,15	31.084,41
8 Activos financieros	0,00	0,00	0,00	0,00	0,00
9 Pasivos financieros	73.791,25	73.791,25	0,00	0,00	0,00
Total ingresos	182.582,25	182.582,25	181.753,03	1.714,65	163.193,85

Impuestos

	Presupuesto inicial	Presupuesto Definitivo	Derechos reconocidos		Cobros realizados
			absolutos	por habitante	
<i>Contribución Territorial Rústica</i>	1.400,00	1.400,00	1.325,66	12,51	1.325,66
<i>Contribución Territorial Urbana</i>	12.500,00	12.500,00	12.061,06	113,78	11.250,84
<i>Impuesto sobre vehículos de tracción mecánica</i>	8.100,00	8.100,00	8.493,37	80,13	8.183,30
<i>Impuesto incremento valor terrenos naturaleza urbana</i>	100,00	100,00	0,00	0,00	0,00
<i>Impuesto sobre viviendas desocupadas</i>	0,00	0,00	0,00	0,00	0,00
<i>Impuesto sobre Actividades Económicas</i>	6.300,00	6.300,00	5.621,69	53,03	5.132,92
<i>Impuesto sobre gastos suntuarios</i>	0,00	0,00	0,00	0,00	0,00
<i>Impuesto sobre construcciones, instalaciones y obras</i>	1.000,00	1.000,00	8.975,63	84,68	8.975,63
Total Impuestos	29.400,00	29.400,00	36.477,41	344,13	34.868,35

AYUNTAMIENTO: 0370000 Arruazu

EVOLUCIÓN INDICADORES

	2005	2004	2003	2002
Población	106	104	106	103

Indicadores de Gastos

Gastos totales (por habitante)	2.106,17	2.348,38	1.761,01	472,72
Gastos de funcionamiento (por habitante)	816,05	719,95	590,19	444,84
Gastos corrientes (por habitante)	819,74	721,82	591,73	444,84
Cumplimiento pagos %	91,70	96,60	35,24	91,12
Inversión neta (por habitante)	1.212,15	1.254,58	345,71	-82,01
Índice inversión %	57,55	62,62	64,79	5,90
Índice personal %	7,51	5,19	3,34	7,52

Indicadores de Ingresos

Ingresos totales (por habitante)	1.714,65	2.369,98	1.453,80	840,20
Ingresos tributarios (por habitante)	581,56	492,33	407,23	391,81
Ingresos corrientes (por habitante)	1.266,51	1.049,63	658,58	675,65
Cumplimiento cobros %	89,79	94,88	96,78	71,46
Dependencia transferencias corrientes %	32,97	25,06	33,90	31,79

Indicadores conjuntos de Ingresos y Gastos

Ahorro bruto (por habitante)	450,46	329,67	68,39	230,82
Carga financiera (por habitante)	74,56	30,76	29,89	0,00
Ahorro neto (por habitante)	375,89	298,91	38,50	230,82
Nivel endeudamiento %	5,89	2,93	4,54	0,00
Capacidad endeudamiento %	29,68	28,48	5,85	34,16
Limite endeudamiento %	35,57	31,41	10,39	34,16
Deuda viva (por habitante)	70,87	72,23	0,00	145,88
Remanente tesorería Gastos generales (por habitante)	41,13	555,20	545,31	1.540,44
Resultado presupuestario sin ajustar (por habitante)	-391,52	21,60	-307,21	367,47
Resultado presupuestario ajustado (por habitante)	-391,52	21,60	-307,21	367,47

AYUNTAMIENTO: 0380000 Artajona**0380051 (C) Artajona, Patronato de Música
0380052 (C) Artajona, Residencia de Ancianos****Gastos por Económico**

	Presupuesto inicial	Presupuesto Definitivo	Obligaciones reconocidas absolutas	Pagos realizados por habitante	Pagos realizados
1 Gastos de personal	742.568,83	742.568,83	729.084,08	428,87	717.366,88
2 Gastos en bienes corrientes y servicios	564.342,67	564.342,67	569.828,12	335,19	546.236,74
3 Gastos financieros	8.270,00	8.270,00	7.884,89	4,64	7.884,89
4 Transferencias corrientes	81.203,19	81.203,19	62.446,04	36,73	62.167,64
6 Inversiones reales	931.862,45	931.862,45	257.498,79	151,47	228.390,97
7 Transferencias de capital	1.820,00	1.820,00	1.179,95	0,69	1.179,95
8 Activos financieros	0,00	0,00	0,00	0,00	0,00
9 Pasivos financieros	65.635,00	65.635,00	65.798,47	38,70	65.798,47
Total Gastos	2.395.702,14	2.395.702,14	1.693.720,34	996,31	1.629.025,54

Gastos por Funcional

	Presupuesto inicial	Presupuesto Definitivo	Obligaciones reconocidas absolutas	Pagos realizados por habitante	Pagos realizados
0 Deuda Pública	73.905,00	73.905,00	73.683,36	43,34	73.683,36
1 Servicios de carácter general	364.591,71	364.591,71	399.874,39	235,22	367.284,28
2 Protección civil y seguridad ciudadana	0,00	0,00	0,00	0,00	0,00
3 Seguridad, protección y promoción social	475.191,43	475.191,43	480.272,19	282,51	470.367,37
4 Producción de bienes públicos de carácter social	1.380.699,00	1.380.699,00	637.893,76	375,23	618.593,89
5 Producción de bienes públicos de carácter económico	13.000,00	13.000,00	2.940,00	1,73	40,00
6 Regulación económica de carácter general	1.620,00	1.620,00	1.437,89	0,85	1.437,89
7 Actividad económica y regulación de sectores productivos	86.695,00	86.695,00	97.618,75	57,42	97.618,75
8 Organismos autónomos	0,00	0,00	0,00	0,00	0,00
9 Transferencias a AAPP	0,00	0,00	0,00	0,00	0,00
Total Gastos	2.395.702,14	2.395.702,14	1.693.720,34	996,31	1.629.025,54

AYUNTAMIENTO: 0380000 Artajona

Ingresos

	Presupuesto inicial	Presupuesto Definitivo	Derechos reconocidos absolutos	Derechos reconocidos por habitante	Cobros realizados
1 Impuestos directos	334.510,00	334.510,00	388.212,75	228,36	359.406,30
2 Impuestos indirectos	155.071,95	155.071,95	134.305,70	79,00	127.688,21
3 Tasas y otros ingresos	418.318,82	418.318,82	436.823,78	256,96	431.454,63
4 Transferencias corrientes	664.197,35	664.197,35	684.071,10	402,39	684.071,10
5 Ingresos patrimoniales	88.422,00	88.422,00	89.057,37	52,39	80.364,66
6 Enajenación de inversiones reales	0,00	0,00	0,00	0,00	0,00
7 Transferencias de capital	509.514,00	509.514,00	98.084,04	57,70	67.414,29
8 Activos financieros	0,00	0,00	0,00	0,00	0,00
9 Pasivos financieros	264.328,00	264.328,00	0,00	0,00	0,00
Total ingresos	2.434.362,12	2.434.362,12	1.830.554,74	1.076,80	1.750.399,19

Impuestos

	Presupuesto inicial	Presupuesto Definitivo	Derechos reconocidos absolutos	Derechos reconocidos por habitante	Cobros realizados
<i>Contribución Territorial Rústica</i>	28.573,00	28.573,00	27.983,29	16,46	27.781,85
<i>Contribución Territorial Urbana</i>	195.000,00	195.000,00	204.011,50	120,01	199.946,77
<i>Impuesto sobre vehículos de tracción mecánica</i>	70.437,00	70.437,00	76.905,61	45,24	76.673,33
<i>Impuesto incremento valor terrenos naturaleza urbana</i>	20.000,00	20.000,00	49.060,82	28,86	33.425,05
<i>Impuesto sobre viviendas desocupadas</i>	0,00	0,00	0,00	0,00	0,00
<i>Impuesto sobre Actividades Económicas</i>	20.500,00	20.500,00	30.251,53	17,80	21.579,30
<i>Impuesto sobre gastos suntuarios</i>	0,00	0,00	0,00	0,00	0,00
<i>Impuesto sobre construcciones, instalaciones y obras</i>	155.071,95	155.071,95	134.305,70	79,00	127.688,21
Total Impuestos	489.581,95	489.581,95	522.518,45	307,36	487.094,51

AYUNTAMIENTO: 038000 Artajona

EVOLUCIÓN INDICADORES

	2005	2004	2003	2002
Población	1.700	1.666	1.699	1.717

Indicadores de Gastos

Gastos totales (por habitante)	996,31	1.014,29	1.039,63	1.226,03
Gastos de funcionamiento (por habitante)	800,80	830,75	666,86	619,74
Gastos corrientes (por habitante)	805,44	836,64	677,47	634,99
Cumplimiento pagos %	96,18	93,45	97,11	92,75
Inversión neta (por habitante)	151,47	138,43	252,06	543,49
Índice inversión %	15,20	13,65	24,24	44,33
Índice personal %	43,05	41,33	37,02	29,41

Indicadores de Ingresos

Ingresos totales (por habitante)	1.076,80	1.049,03	1.090,34	1.193,81
Ingresos tributarios (por habitante)	564,32	541,58	448,85	489,76
Ingresos corrientes (por habitante)	1.019,10	980,30	854,48	886,67
Cumplimiento cobros %	95,62	97,19	96,75	99,64
Dependencia transferencias corrientes %	39,49	39,33	41,50	38,99

Indicadores conjuntos de Ingresos y Gastos

Ahorro bruto (por habitante)	218,30	149,55	187,63	266,93
Carga financiera (por habitante)	43,34	45,11	118,53	62,80
Ahorro neto (por habitante)	174,96	104,45	69,10	204,13
Nivel endeudamiento %	4,25	4,60	13,87	7,08
Capacidad endeudamiento %	17,17	10,65	8,09	23,02
Limite endeudamiento %	21,42	15,26	21,96	30,10
Deuda viva (por habitante)	144,70	187,15	216,32	326,20
Remanente tesorería Gastos generales (por habitante)	224,94	175,04	156,97	117,91
Resultado presupuestario sin ajustar (por habitante)	80,49	34,75	50,70	-32,22
Resultado presupuestario ajustado (por habitante)	80,49	66,00	50,70	-32,22

AYUNTAMIENTO: 039000 Artazu

Gastos por Económico

	Presupuesto inicial	Presupuesto Definitivo	Obligaciones reconocidas absolutas	Pagos realizados por habitante	Pagos realizados
1 Gastos de personal	26.557,76	26.557,76	24.328,98	225,27	21.977,03
2 Gastos en bienes corrientes y servicios	44.984,01	44.984,01	39.028,15	361,37	36.438,54
3 Gastos financieros	226,21	226,21	7,17	0,07	7,17
4 Transferencias corrientes	6.397,00	6.397,00	3.562,42	32,99	3.528,68
6 Inversiones reales	165.181,22	165.181,22	64.571,71	597,89	25.679,14
7 Transferencias de capital	4.200,00	4.200,00	2.790,09	25,83	2.790,09
8 Activos financieros	0,00	0,00	0,00	0,00	0,00
9 Pasivos financieros	0,00	0,00	0,00	0,00	0,00
Total Gastos	247.546,20	247.546,20	134.288,52	1.243,41	90.420,65

Gastos por Funcional

	Presupuesto inicial	Presupuesto Definitivo	Obligaciones reconocidas absolutas	Pagos realizados por habitante	Pagos realizados
0 Deuda Pública	0,00	0,00	0,00	0,00	0,00
1 Servicios de carácter general	46.936,24	46.936,24	52.452,54	485,67	49.068,90
2 Protección civil y seguridad ciudadana	6.400,00	6.400,00	0,00	0,00	0,00
3 Seguridad, protección y promoción social	3.978,00	3.978,00	3.699,77	34,26	3.699,77
4 Producción de bienes públicos de carácter social	186.405,75	186.405,75	74.485,73	689,68	34.001,50
5 Producción de bienes públicos de carácter económico	3.000,00	3.000,00	3.483,48	32,25	3.483,48
6 Regulación económica de carácter general	826,21	826,21	167,00	1,55	167,00
7 Actividad económica y regulación de sectores productivos	0,00	0,00	0,00	0,00	0,00
8 Organismos autónomos	0,00	0,00	0,00	0,00	0,00
9 Transferencias a AAPP	0,00	0,00	0,00	0,00	0,00
Total Gastos	247.546,20	247.546,20	134.288,52	1.243,41	90.420,65

AYUNTAMIENTO: 0390000 Artazu

Ingresos

	Presupuesto inicial	Presupuesto Definitivo	Derechos reconocidos absolutos	Derechos reconocidos por habitante	Cobros realizados
1 Impuestos directos	22.860,00	22.860,00	32.450,64	300,47	26.659,00
2 Impuestos indirectos	24.140,00	24.140,00	11.581,59	107,24	11.581,59
3 Tasas y otros ingresos	5.476,45	5.476,45	13.189,80	122,13	13.189,80
4 Transferencias corrientes	26.970,00	26.970,00	38.668,69	358,04	38.668,69
5 Ingresos patrimoniales	6.924,20	6.924,20	7.955,19	73,66	7.955,19
6 Enajenación de inversiones reales	0,00	0,00	0,00	0,00	0,00
7 Transferencias de capital	28.393,95	28.393,95	21.716,03	201,07	21.716,03
8 Activos financieros	35.000,00	35.000,00	0,00	0,00	0,00
9 Pasivos financieros	97.781,60	97.781,60	0,00	0,00	0,00
Total ingresos	247.546,20	247.546,20	125.561,94	1.162,61	119.770,30

Impuestos

	Presupuesto inicial	Presupuesto Definitivo	Derechos reconocidos absolutos	Derechos reconocidos por habitante	Cobros realizados
<i>Contribución Territorial Rústica</i>	1.660,00	1.660,00	2.260,20	20,93	1.938,23
<i>Contribución Territorial Urbana</i>	10.500,00	10.500,00	11.346,15	105,06	9.230,89
<i>Impuesto sobre vehículos de tracción mecánica</i>	6.500,00	6.500,00	15.882,69	147,06	12.694,75
<i>Impuesto incremento valor terrenos naturaleza urbana</i>	300,00	300,00	323,43	2,99	323,43
<i>Impuesto sobre viviendas desocupadas</i>	0,00	0,00	0,00	0,00	0,00
<i>Impuesto sobre Actividades Económicas</i>	3.900,00	3.900,00	2.638,17	24,43	2.471,70
<i>Impuesto sobre gastos suntuarios</i>	0,00	0,00	0,00	0,00	0,00
<i>Impuesto sobre construcciones, instalaciones y obras</i>	24.140,00	24.140,00	11.581,59	107,24	11.581,59
Total Impuestos	47.000,00	47.000,00	44.032,23	407,71	38.240,59

AYUNTAMIENTO: 0390000 Artazu

EVOLUCIÓN INDICADORES

	2005	2004	2003	2002
Población	108	103	107	106

Indicadores de Gastos

Gastos totales (por habitante)	1.243,41	1.144,96	335,64	876,80
Gastos de funcionamiento (por habitante)	619,63	591,38	277,37	222,72
Gastos corrientes (por habitante)	619,69	591,38	277,37	223,04
Cumplimiento pagos %	67,33	95,07	87,25	79,09
Inversión neta (por habitante)	597,89	539,33	58,27	653,76
Índice inversión %	48,08	48,35	17,36	74,56
Índice personal %	18,12	20,69	19,90	3,29

Indicadores de Ingresos

Ingresos totales (por habitante)	1.162,61	796,26	684,95	899,05
Ingresos tributarios (por habitante)	529,83	503,95	420,18	265,55
Ingresos corrientes (por habitante)	961,54	777,15	684,95	460,96
Cumplimiento cobros %	95,39	83,71	86,16	83,94
Dependencia transferencias corrientes %	37,24	24,01	26,65	29,98

Indicadores conjuntos de Ingresos y Gastos

Ahorro bruto (por habitante)	341,91	185,77	407,58	238,24
Carga financiera (por habitante)	0,07	0,00	0,00	0,33
Ahorro neto (por habitante)	341,84	185,77	407,58	237,91
Nivel endeudamiento %	0,01	0,00	0,00	0,07
Capacidad endeudamiento %	35,55	23,90	59,50	51,61
Limite endeudamiento %	35,56	23,90	59,50	51,68
Deuda viva (por habitante)	0,00	0,00	0,00	0,00
Remanente tesorería Gastos generales (por habitante)	495,36	348,18	745,35	531,36
Resultado presupuestario sin ajustar (por habitante)	-80,80	-348,70	349,31	22,25
Resultado presupuestario ajustado (por habitante)	-80,80	-348,70	349,31	22,25

AYUNTAMIENTO: 040000 Atez

Gastos por Económico

	Presupuesto inicial	Presupuesto Definitivo	Obligaciones reconocidas absolutas	Pagos realizados por habitante	Pagos realizados
1 Gastos de personal	24.900,00	24.900,00	23.561,08	99,84	23.561,08
2 Gastos en bienes corrientes y servicios	46.165,00	46.165,00	30.355,46	128,62	29.758,58
3 Gastos financieros	500,00	500,00	140,01	0,59	140,01
4 Transferencias corrientes	23.735,00	23.735,00	18.629,91	78,94	17.909,19
6 Inversiones reales	36.500,00	36.500,00	10.320,31	43,73	10.320,31
7 Transferencias de capital	1.500,00	1.500,00	2.122,80	8,99	2.122,80
8 Activos financieros	0,00	0,00	0,00	0,00	0,00
9 Pasivos financieros	3.350,00	3.350,00	3.878,76	16,44	3.878,76
Total Gastos	136.650,00	136.650,00	89.008,33	377,15	87.690,73

Gastos por Funcional

	Presupuesto inicial	Presupuesto Definitivo	Obligaciones reconocidas absolutas	Pagos realizados por habitante	Pagos realizados
0 Deuda Pública	3.850,00	3.850,00	4.018,77	17,03	4.018,77
1 Servicios de carácter general	56.642,00	56.642,00	44.340,22	187,88	44.325,37
2 Protección civil y seguridad ciudadana	0,00	0,00	0,00	0,00	0,00
3 Seguridad, protección y promoción social	10.108,00	10.108,00	9.034,74	38,28	9.034,74
4 Producción de bienes públicos de carácter social	60.150,00	60.150,00	26.025,58	110,28	24.722,83
5 Producción de bienes públicos de carácter económico	1.500,00	1.500,00	2.122,80	8,99	2.122,80
6 Regulación económica de carácter general	4.400,00	4.400,00	3.466,22	14,69	3.466,22
7 Actividad económica y regulación de sectores productivos	0,00	0,00	0,00	0,00	0,00
8 Organismos autónomos	0,00	0,00	0,00	0,00	0,00
9 Transferencias a AAPP	0,00	0,00	0,00	0,00	0,00
Total Gastos	136.650,00	136.650,00	89.008,33	377,15	87.690,73

AYUNTAMIENTO: 040000 Atez

Ingresos

	Presupuesto inicial	Presupuesto Definitivo	Derechos reconocidos		Cobros realizados
			absolutos	por habitante	
1 Impuestos directos	38.100,00	38.100,00	33.326,62	141,21	28.332,44
2 Impuestos indirectos	10.000,00	10.000,00	19.323,52	81,88	10.169,82
3 Tasas y otros ingresos	220,00	220,00	767,28	3,25	767,28
4 Transferencias corrientes	40.580,00	40.580,00	45.332,36	192,09	45.332,36
5 Ingresos patrimoniales	3.600,00	3.600,00	4.247,55	18,00	4.247,55
6 Enajenación de inversiones reales	0,00	0,00	0,00	0,00	0,00
7 Transferencias de capital	47.700,00	47.700,00	0,00	0,00	0,00
8 Activos financieros	0,00	0,00	0,00	0,00	0,00
9 Pasivos financieros	0,00	0,00	0,00	0,00	0,00
Total ingresos	140.200,00	140.200,00	102.997,33	436,43	88.849,45

Impuestos

	Presupuesto inicial	Presupuesto Definitivo	Derechos reconocidos		Cobros realizados
			absolutos	por habitante	
<i>Contribución Territorial Rústica</i>	1.700,00	1.700,00	1.739,12	7,37	1.419,21
<i>Contribución Territorial Urbana</i>	22.000,00	22.000,00	20.822,31	88,23	16.972,25
<i>Impuesto sobre vehículos de tracción mecánica</i>	12.000,00	12.000,00	10.765,19	45,62	9.940,98
<i>Impuesto incremento valor terrenos naturaleza urbana</i>	900,00	900,00	0,00	0,00	0,00
<i>Impuesto sobre viviendas desocupadas</i>	0,00	0,00	0,00	0,00	0,00
<i>Impuesto sobre Actividades Económicas</i>	1.500,00	1.500,00	0,00	0,00	0,00
<i>Impuesto sobre gastos suntuarios</i>	0,00	0,00	0,00	0,00	0,00
<i>Impuesto sobre construcciones, instalaciones y obras</i>	10.000,00	10.000,00	19.323,52	81,88	10.169,82
Total Impuestos	48.100,00	48.100,00	52.650,14	223,09	38.502,26

AYUNTAMIENTO: 040000 Atez

EVOLUCIÓN INDICADORES

	2005	2004	2003	2002
Población	236	230	230	222

Indicadores de Gastos

Gastos totales (por habitante)	377,15	456,90	393,86	422,68
Gastos de funcionamiento (por habitante)	307,40	349,58	222,57	202,06
Gastos corrientes (por habitante)	307,99	351,00	229,89	210,33
Cumplimiento pagos %	98,52	99,97	99,46	97,32
Inversión neta (por habitante)	43,73	90,26	10,08	180,36
Índice inversión %	11,59	19,75	2,56	42,67
Índice personal %	26,47	25,24	17,76	16,87

Indicadores de Ingresos

Ingresos totales (por habitante)	436,43	411,20	398,62	545,66
Ingresos tributarios (por habitante)	226,35	237,43	233,26	261,29
Ingresos corrientes (por habitante)	436,43	409,03	385,57	410,55
Cumplimiento cobros %	86,26	93,24	92,68	92,71
Dependencia transferencias corrientes %	44,01	37,89	35,65	31,16

Indicadores conjuntos de Ingresos y Gastos

Ahorro bruto (por habitante)	129,03	59,45	163,00	208,49
Carga financiera (por habitante)	17,03	17,06	161,20	40,26
Ahorro neto (por habitante)	112,00	42,39	1,80	168,23
Nivel endeudamiento %	3,90	4,17	41,81	9,81
Capacidad endeudamiento %	25,66	10,36	0,47	40,98
Limite endeudamiento %	29,56	14,53	42,28	50,78
Deuda viva (por habitante)	79,66	359,91	22,69	200,17
Remanente tesorería Gastos generales (por habitante)	468,01	492,89	538,59	509,52
Resultado presupuestario sin ajustar (por habitante)	59,28	-45,70	4,76	122,98
Resultado presupuestario ajustado (por habitante)	59,28	-45,70	4,76	122,98

AYUNTAMIENTO: 0410000 Ayegui

Gastos por Económico

	Presupuesto inicial	Presupuesto Definitivo	Obligaciones reconocidas absolutas	Pagos realizados por habitante	Pagos realizados
1 Gastos de personal	310.300,00	310.300,00	287.048,80	206,81	287.048,80
2 Gastos en bienes corrientes y servicios	487.000,00	487.000,00	355.194,36	255,90	324.104,57
3 Gastos financieros	0,00	0,00	0,00	0,00	0,00
4 Transferencias corrientes	39.600,00	39.600,00	40.178,06	28,95	40.178,06
6 Inversiones reales	1.277.000,00	1.584.485,33	494.924,39	356,57	320.298,59
7 Transferencias de capital	0,00	0,00	0,00	0,00	0,00
8 Activos financieros	0,00	0,00	0,00	0,00	0,00
9 Pasivos financieros	0,00	0,00	0,00	0,00	0,00
Total Gastos	2.113.900,00	2.421.385,33	1.177.345,61	848,23	971.630,02

Gastos por Funcional

	Presupuesto inicial	Presupuesto Definitivo	Obligaciones reconocidas absolutas	Pagos realizados por habitante	Pagos realizados
0 Deuda Pública	0,00	0,00	0,00	0,00	0,00
1 Servicios de carácter general	319.900,00	319.900,00	252.755,03	182,10	241.397,95
2 Protección civil y seguridad ciudadana	0,00	0,00	0,00	0,00	0,00
3 Seguridad, protección y promoción social	75.000,00	75.000,00	74.879,29	53,95	74.879,29
4 Producción de bienes públicos de carácter social	1.546.600,00	1.828.327,94	798.251,83	575,11	611.309,57
5 Producción de bienes públicos de carácter económico	86.000,00	111.757,39	34.085,81	24,56	31.839,91
6 Regulación económica de carácter general	84.000,00	84.000,00	15.613,95	11,25	10.443,60
7 Actividad económica y regulación de sectores productivos	2.400,00	2.400,00	1.759,70	1,27	1.759,70
8 Organismos autónomos	0,00	0,00	0,00	0,00	0,00
9 Transferencias a AAPP	0,00	0,00	0,00	0,00	0,00
Total Gastos	2.113.900,00	2.421.385,33	1.177.345,61	848,23	971.630,02

AYUNTAMIENTO: 0410000 Ayegui

Ingresos

	Presupuesto inicial	Presupuesto Definitivo	Derechos reconocidos		Cobros realizados
			absolutos	por habitante	
1 Impuestos directos	307.900,00	307.900,00	305.100,39	219,81	285.773,28
2 Impuestos indirectos	100.000,00	100.000,00	312.311,84	225,01	176.831,53
3 Tasas y otros ingresos	30.600,00	30.600,00	43.664,55	31,46	43.664,55
4 Transferencias corrientes	339.000,00	339.000,00	343.743,91	247,65	343.743,91
5 Ingresos patrimoniales	46.200,00	46.200,00	35.428,13	25,52	9.455,88
6 Enajenación de inversiones reales	1.600,00	1.600,00	0,00	0,00	0,00
7 Transferencias de capital	906.000,00	906.000,00	257.337,65	185,40	175.374,52
8 Activos financieros	0,00	307.485,33	0,00	0,00	0,00
9 Pasivos financieros	382.600,00	382.600,00	0,00	0,00	0,00
Total ingresos	2.113.900,00	2.421.385,33	1.297.586,47	934,86	1.034.843,67

Impuestos

	Presupuesto inicial	Presupuesto Definitivo	Derechos reconocidos		Cobros realizados
			absolutos	por habitante	
<i>Contribución Territorial Rústica</i>	900,00	900,00	0,00	0,00	0,00
<i>Contribución Territorial Urbana</i>	180.000,00	180.000,00	184.547,11	132,96	171.914,30
<i>Impuesto sobre vehículos de tracción mecánica</i>	56.000,00	56.000,00	57.972,56	41,77	53.647,41
<i>Impuesto incremento valor terrenos naturaleza urbana</i>	45.000,00	45.000,00	23.054,08	16,61	23.054,08
<i>Impuesto sobre viviendas desocupadas</i>	0,00	0,00	0,00	0,00	0,00
<i>Impuesto sobre Actividades Económicas</i>	20.000,00	20.000,00	18.472,17	13,31	16.103,02
<i>Impuesto sobre gastos suntuarios</i>	0,00	0,00	0,00	0,00	0,00
<i>Impuesto sobre construcciones, instalaciones y obras</i>	100.000,00	100.000,00	312.311,84	225,01	176.831,53
Total Impuestos	401.900,00	401.900,00	596.357,76	429,65	441.550,34

AYUNTAMIENTO: 0410000 Ayegui

EVOLUCIÓN INDICADORES

	2005	2004	2003	2002
Población	1.388	1.260	1.211	1.132

Indicadores de Gastos

Gastos totales (por habitante)	848,23	861,91	811,01	800,55
Gastos de funcionamiento (por habitante)	491,66	496,69	441,53	403,55
Gastos corrientes (por habitante)	491,66	497,10	443,21	407,29
Cumplimiento pagos %	82,53	98,32	98,02	89,93
Inversión neta (por habitante)	356,57	320,98	340,49	95,70
Índice inversión %	42,04	39,28	41,98	45,48
Índice personal %	24,38	23,77	22,58	21,14

Indicadores de Ingresos

Ingresos totales (por habitante)	934,86	665,40	729,42	1.140,20
Ingresos tributarios (por habitante)	476,28	349,40	400,94	397,83
Ingresos corrientes (por habitante)	749,46	641,16	651,58	645,43
Cumplimiento cobros %	79,75	92,79	84,12	84,64
Dependencia transferencias corrientes %	33,04	40,28	32,53	32,63

Indicadores conjuntos de Ingresos y Gastos

Ahorro bruto (por habitante)	257,80	144,48	210,06	241,88
Carga financiera (por habitante)	0,00	26,65	28,98	32,94
Ahorro neto (por habitante)	257,80	117,83	181,07	208,94
Nivel endeudamiento %	0,00	4,16	4,45	5,10
Capacidad endeudamiento %	34,40	18,38	27,79	32,37
Limite endeudamiento %	34,40	22,53	32,24	37,48
Deuda viva (por habitante)	0,00	0,00	27,30	32,94
Remanente tesorería Gastos generales (por habitante)	347,76	319,68	507,51	641,81
Resultado presupuestario sin ajustar (por habitante)	86,63	-196,51	-81,58	339,65
Resultado presupuestario ajustado (por habitante)	86,63	-196,51	265,26	339,65

AYUNTAMIENTO: 0420000 Azagra

Gastos por Económico

	Presupuesto inicial	Presupuesto Definitivo	Obligaciones reconocidas absolutas	Pagos realizados por habitante	Pagos realizados
1 Gastos de personal	1.015.836,70	1.015.685,73	1.019.074,63	269,24	980.128,14
2 Gastos en bienes corrientes y servicios	1.143.124,77	1.143.275,74	1.170.593,53	309,27	700.303,52
3 Gastos financieros	53.450,00	53.450,00	44.150,40	11,66	36.806,24
4 Transferencias corrientes	83.872,00	83.872,00	95.612,90	25,26	83.671,71
6 Inversiones reales	601.392,88	942.140,70	959.227,31	253,43	533.773,93
7 Transferencias de capital	0,00	0,00	0,00	0,00	0,00
8 Activos financieros	471.874,85	471.874,85	0,00	0,00	0,00
9 Pasivos financieros	214.061,13	214.061,13	201.801,41	53,32	178.978,75
Total Gastos	3.583.612,33	3.924.360,15	3.490.460,18	922,18	2.513.662,29

Gastos por Funcional

	Presupuesto inicial	Presupuesto Definitivo	Obligaciones reconocidas absolutas	Pagos realizados por habitante	Pagos realizados
0 Deuda Pública	267.511,13	267.511,13	245.951,81	64,98	215.784,99
1 Servicios de carácter general	323.859,77	490.256,09	453.591,63	119,84	416.338,76
2 Protección civil y seguridad ciudadana	85.598,73	85.598,73	80.396,97	21,24	80.002,98
3 Seguridad, protección y promoción social	413.002,72	413.002,72	424.705,47	112,21	386.615,79
4 Producción de bienes públicos de carácter social	1.940.253,11	2.114.604,61	2.202.805,49	581,98	1.356.621,16
5 Producción de bienes públicos de carácter económico	56.412,02	56.412,02	52.858,41	13,97	34.081,73
6 Regulación económica de carácter general	485.974,85	485.974,85	7.892,78	2,09	1.959,26
7 Actividad económica y regulación de sectores productivos	11.000,00	11.000,00	22.257,62	5,88	22.257,62
8 Organismos autónomos	0,00	0,00	0,00	0,00	0,00
9 Transferencias a AAPP	0,00	0,00	0,00	0,00	0,00
Total Gastos	3.583.612,33	3.924.360,15	3.490.460,18	922,18	2.513.662,29

AYUNTAMIENTO: 0420000 Azagra

Ingresos

	Presupuesto inicial	Presupuesto Definitivo	Derechos reconocidos absolutos	Derechos reconocidos por habitante	Cobros realizados
1 Impuestos directos	686.463,96	686.463,96	705.229,84	186,32	643.042,30
2 Impuestos indirectos	200.000,00	200.000,00	167.627,77	44,29	155.728,73
3 Tasas y otros ingresos	473.232,23	473.232,23	427.449,35	112,93	410.216,37
4 Transferencias corrientes	1.083.146,62	1.083.146,62	1.086.243,85	286,99	1.063.872,64
5 Ingresos patrimoniales	756.027,53	756.027,53	137.061,57	36,21	128.774,36
6 Enajenación de inversiones reales	165.000,00	165.000,00	0,00	0,00	0,00
7 Transferencias de capital	219.741,99	435.147,86	450.307,56	118,97	319.440,58
8 Activos financieros	0,00	0,00	0,00	0,00	0,00
9 Pasivos financieros	0,00	125.341,95	57.958,20	15,31	57.958,20
Total ingresos	3.583.612,33	3.924.360,15	3.031.878,14	801,02	2.779.033,18

Impuestos

	Presupuesto inicial	Presupuesto Definitivo	Derechos reconocidos absolutos	Derechos reconocidos por habitante	Cobros realizados
<i>Contribución Territorial Rústica</i>	43.581,96	43.581,96	43.468,03	11,48	42.952,82
<i>Contribución Territorial Urbana</i>	335.882,00	335.882,00	335.642,66	88,68	326.706,14
<i>Impuesto sobre vehículos de tracción mecánica</i>	140.000,00	140.000,00	153.843,30	40,65	139.067,21
<i>Impuesto incremento valor terrenos naturaleza urbana</i>	75.000,00	75.000,00	107.003,68	28,27	75.556,54
<i>Impuesto sobre viviendas desocupadas</i>	0,00	0,00	0,00	0,00	0,00
<i>Impuesto sobre Actividades Económicas</i>	92.000,00	92.000,00	65.272,17	17,24	58.759,59
<i>Impuesto sobre gastos suntuarios</i>	0,00	0,00	0,00	0,00	0,00
<i>Impuesto sobre construcciones, instalaciones y obras</i>	200.000,00	200.000,00	167.627,77	44,29	155.728,73
Total Impuestos	886.463,96	886.463,96	872.857,61	230,61	798.771,03

AYUNTAMIENTO: 042000 Azagra

EVOLUCIÓN INDICADORES

	2005	2004	2003	2002
Población	3.785	3.767	3.792	3.802

Indicadores de Gastos

Gastos totales (por habitante)	922,18	734,03	718,34	730,06
Gastos de funcionamiento (por habitante)	603,77	590,66	535,58	484,30
Gastos corrientes (por habitante)	615,44	603,14	555,36	511,36
Cumplimiento pagos %	72,02	76,80	83,08	85,25
Inversión neta (por habitante)	253,43	77,80	67,45	102,37
Índice inversión %	27,48	10,60	9,39	15,10
Índice personal %	29,20	38,04	33,48	29,95

Indicadores de Ingresos

Ingresos totales (por habitante)	801,02	657,18	617,93	860,19
Ingresos tributarios (por habitante)	343,54	308,98	295,83	284,12
Ingresos corrientes (por habitante)	666,74	624,89	597,46	803,29
Cumplimiento cobros %	91,66	93,31	95,94	80,82
Dependencia transferencias corrientes %	43,04	42,41	44,73	30,99

Indicadores conjuntos de Ingresos y Gastos

Ahorro bruto (por habitante)	62,97	34,23	61,88	318,99
Carga financiera (por habitante)	64,98	65,56	115,31	135,51
Ahorro neto (por habitante)	-2,01	-31,34	-53,43	183,47
Nivel endeudamiento %	9,75	10,49	19,30	16,87
Capacidad endeudamiento %	-0,30	-5,01	-8,94	22,84
Limite endeudamiento %	9,44	5,48	10,36	39,71
Deuda viva (por habitante)		470,21	519,85	613,76
Remanente tesorería Gastos generales (por habitante)	-273,33	-125,61	-62,02	49,82
Resultado presupuestario sin ajustar (por habitante)	-121,16	-76,85	-100,41	130,12
Resultado presupuestario ajustado (por habitante)	-136,09	-54,44	-49,74	130,12

AYUNTAMIENTO: 0430000 Azuelo

Gastos por Económico

	Presupuesto inicial	Presupuesto Definitivo	Obligaciones reconocidas absolutas	Pagos realizados por habitante	Pagos realizados
1 Gastos de personal	5.600,00	5.600,00	6.486,57	150,85	6.486,57
2 Gastos en bienes corrientes y servicios	45.212,00	45.212,00	48.124,50	1.119,17	48.041,75
3 Gastos financieros	0,00	0,00	0,00	0,00	0,00
4 Transferencias corrientes	6.185,00	6.185,00	5.779,02	134,40	5.553,99
6 Inversiones reales	22.800,00	149.140,00	12.888,42	299,73	12.888,42
7 Transferencias de capital	126.390,00	50,00	40,00	0,93	40,00
8 Activos financieros	0,00	0,00	0,00	0,00	0,00
9 Pasivos financieros	0,00	0,00	0,00	0,00	0,00
Total Gastos	206.187,00	206.187,00	73.318,51	1.705,08	73.010,73

Gastos por Funcional

	Presupuesto inicial	Presupuesto Definitivo	Obligaciones reconocidas absolutas	Pagos realizados por habitante	Pagos realizados
0 Deuda Pública	0,00	0,00	0,00	0,00	0,00
1 Servicios de carácter general	42.490,00	42.490,00	20.484,60	476,39	20.401,85
2 Protección civil y seguridad ciudadana	0,00	0,00	0,00	0,00	0,00
3 Seguridad, protección y promoción social	0,00	0,00	0,00	0,00	0,00
4 Producción de bienes públicos de carácter social	161.985,00	161.985,00	49.818,04	1.158,56	49.593,01
5 Producción de bienes públicos de carácter económico	0,00	0,00	2.070,00	48,14	2.070,00
6 Regulación económica de carácter general	1.712,00	1.712,00	945,87	22,00	945,87
7 Actividad económica y regulación de sectores productivos	0,00	0,00	0,00	0,00	0,00
8 Organismos autónomos	0,00	0,00	0,00	0,00	0,00
9 Transferencias a AAPP	0,00	0,00	0,00	0,00	0,00
Total Gastos	206.187,00	206.187,00	73.318,51	1.705,08	73.010,73

AYUNTAMIENTO: 0430000 Azuelo

Ingresos

	Presupuesto inicial	Presupuesto Definitivo	Derechos reconocidos absolutos	Derechos reconocidos por habitante	Cobros realizados
1 Impuestos directos	24.850,00	24.850,00	51.190,00	1.190,47	51.173,29
2 Impuestos indirectos	3.000,00	3.000,00	2.371,79	55,16	2.371,79
3 Tasas y otros ingresos	440,00	440,00	394,56	9,18	394,56
4 Transferencias corrientes	22.257,00	22.257,00	22.815,44	530,59	22.815,44
5 Ingresos patrimoniales	14.720,00	14.720,00	13.449,77	312,79	13.449,77
6 Enajenación de inversiones reales	0,00	0,00	0,00	0,00	0,00
7 Transferencias de capital	85.920,00	85.920,00	14.655,20	340,82	14.655,20
8 Activos financieros	0,00	0,00	0,00	0,00	0,00
9 Pasivos financieros	55.000,00	55.000,00	57.000,00	1.325,58	57.000,00
Total ingresos	206.187,00	206.187,00	161.876,76	3.764,58	161.860,05

Impuestos

	Presupuesto inicial	Presupuesto Definitivo	Derechos reconocidos absolutos	Derechos reconocidos por habitante	Cobros realizados
<i>Contribución Territorial Rústica</i>	1.200,00	1.200,00	1.134,05	26,37	1.134,04
<i>Contribución Territorial Urbana</i>	7.300,00	7.300,00	34.773,99	808,70	34.757,29
<i>Impuesto sobre vehículos de tracción mecánica</i>	3.200,00	3.200,00	2.597,59	60,41	2.597,59
<i>Impuesto incremento valor terrenos naturaleza urbana</i>	150,00	150,00	0,00	0,00	0,00
<i>Impuesto sobre viviendas desocupadas</i>	0,00	0,00	0,00	0,00	0,00
<i>Impuesto sobre Actividades Económicas</i>	13.000,00	13.000,00	12.684,37	294,99	12.684,37
<i>Impuesto sobre gastos suntuarios</i>	0,00	0,00	0,00	0,00	0,00
<i>Impuesto sobre construcciones, instalaciones y obras</i>	3.000,00	3.000,00	2.371,79	55,16	2.371,79
Total Impuestos	27.850,00	27.850,00	53.561,79	1.245,62	53.545,08

AYUNTAMIENTO: 0430000 Azuelo

EVOLUCIÓN INDICADORES

	2005	2004	2003	2002
Población	43	46	50	53

Indicadores de Gastos

Gastos totales (por habitante)	1.705,08	2.452,25	1.228,95	1.567,90
Gastos de funcionamiento (por habitante)	1.404,42	949,73	1.071,26	910,55
Gastos corrientes (por habitante)	1.404,42	953,15	1.076,53	917,92
Cumplimiento pagos %	99,58	99,22	90,42	95,68
Inversión neta (por habitante)	299,73	1.419,40	78,67	579,96
Índice inversión %	17,58	57,88	6,40	36,99
Índice personal %	8,85	4,68	8,55	5,04

Indicadores de Ingresos

Ingresos totales (por habitante)	3.764,58	2.168,39	1.230,26	628,10
Ingresos tributarios (por habitante)	1.254,80	735,37	835,79	261,04
Ingresos corrientes (por habitante)	2.098,18	1.392,51	1.230,26	628,10
Cumplimiento cobros %	99,99	99,56	97,87	92,76
Dependencia transferencias corrientes %	25,29	26,15	21,29	34,22

Indicadores conjuntos de Ingresos y Gastos

Ahorro bruto (por habitante)	693,76	442,79	159,00	-282,45
Carga financiera (por habitante)	0,00	82,37	78,40	76,83
Ahorro neto (por habitante)	693,76	360,42	80,61	-359,28
Nivel endeudamiento %	0,00	5,91	6,37	12,23
Capacidad endeudamiento %	33,06	25,88	6,55	-57,20
Limite endeudamiento %	33,06	31,80	12,92	-44,97
Deuda viva (por habitante)	1.325,58	0,00	143,24	204,12
Remanente tesorería Gastos generales (por habitante)	2.118,49	56,49	323,25	276,34
Resultado presupuestario sin ajustar (por habitante)	2.059,49	-283,86	1,31	-939,80
Resultado presupuestario ajustado (por habitante)	2.059,49	-283,86	1,31	-939,80

AYUNTAMIENTO: 0440000 Bakaiku

Gastos por Económico

	Presupuesto inicial	Presupuesto Definitivo	Obligaciones reconocidas absolutas	Pagos realizados por habitante	Pagos realizados
1 Gastos de personal	89.380,00	89.380,00	87.801,73	259,77	74.067,84
2 Gastos en bienes corrientes y servicios	119.348,00	119.348,00	141.223,14	417,82	126.115,46
3 Gastos financieros	13.000,00	13.000,00	13.957,48	41,29	13.957,48
4 Transferencias corrientes	32.671,29	32.671,29	32.121,75	95,03	32.121,75
6 Inversiones reales	29.600,00	29.600,00	24.004,68	71,02	19.277,71
7 Transferencias de capital	0,00	0,00	0,00	0,00	0,00
8 Activos financieros	0,00	0,00	0,00	0,00	0,00
9 Pasivos financieros	29.440,03	29.440,03	29.439,70	87,10	29.439,70
Total Gastos	313.439,32	313.439,32	328.548,48	972,04	294.979,94

Gastos por Funcional

	Presupuesto inicial	Presupuesto Definitivo	Obligaciones reconocidas absolutas	Pagos realizados por habitante	Pagos realizados
0 Deuda Pública	42.440,03	42.440,03	43.397,18	128,39	43.397,18
1 Servicios de carácter general	115.779,17	115.779,17	103.407,62	305,94	88.065,17
2 Protección civil y seguridad ciudadana	0,00	0,00	0,00	0,00	0,00
3 Seguridad, protección y promoción social	31.582,12	31.582,12	31.639,19	93,61	30.405,30
4 Producción de bienes públicos de carácter social	103.736,00	103.736,00	121.326,83	358,96	108.274,35
5 Producción de bienes públicos de carácter económico	13.000,00	13.000,00	18.756,36	55,49	14.816,64
6 Regulación económica de carácter general	6.902,00	6.902,00	10.021,30	29,65	10.021,30
7 Actividad económica y regulación de sectores productivos	0,00	0,00	0,00	0,00	0,00
8 Organismos autónomos	0,00	0,00	0,00	0,00	0,00
9 Transferencias a AAPP	0,00	0,00	0,00	0,00	0,00
Total Gastos	313.439,32	313.439,32	328.548,48	972,04	294.979,94

AYUNTAMIENTO: 0440000 Bakaiku

Ingresos

	Presupuesto inicial	Presupuesto Definitivo	Derechos reconocidos absolutos	Derechos reconocidos por habitante	Cobros realizados
1 Impuestos directos	51.750,00	51.750,00	53.321,32	157,76	52.329,88
2 Impuestos indirectos	12.000,00	12.000,00	11.483,16	33,97	11.106,44
3 Tasas y otros ingresos	67.230,00	67.230,00	88.887,09	262,98	88.193,11
4 Transferencias corrientes	98.080,00	98.080,00	105.261,28	311,42	105.261,28
5 Ingresos patrimoniales	3.313,00	3.313,00	2.975,53	8,80	2.975,53
6 Enajenación de inversiones reales	125.178,00	125.178,00	68.581,99	202,91	6.023,89
7 Transferencias de capital	16.100,00	16.100,00	8.634,66	25,55	0,00
8 Activos financieros	0,00	0,00	0,00	0,00	0,00
9 Pasivos financieros	0,00	0,00	0,00	0,00	0,00
Total ingresos	373.651,00	373.651,00	339.145,03	1.003,39	265.890,13

Impuestos

	Presupuesto inicial	Presupuesto Definitivo	Derechos reconocidos absolutos	Derechos reconocidos por habitante	Cobros realizados
<i>Contribución Territorial Rústica</i>	1.250,00	1.250,00	1.268,18	3,75	1.143,01
<i>Contribución Territorial Urbana</i>	24.500,00	24.500,00	26.345,11	77,94	26.345,11
<i>Impuesto sobre vehículos de tracción mecánica</i>	20.200,00	20.200,00	20.681,27	61,19	20.079,42
<i>Impuesto incremento valor terrenos naturaleza urbana</i>	300,00	300,00	0,00	0,00	0,00
<i>Impuesto sobre viviendas desocupadas</i>	0,00	0,00	0,00	0,00	0,00
<i>Impuesto sobre Actividades Económicas</i>	5.500,00	5.500,00	5.026,76	14,87	4.762,34
<i>Impuesto sobre gastos suntuarios</i>	0,00	0,00	0,00	0,00	0,00
<i>Impuesto sobre construcciones, instalaciones y obras</i>	12.000,00	12.000,00	11.483,16	33,97	11.106,44
Total Impuestos	63.750,00	63.750,00	64.804,48	191,73	63.436,32

AYUNTAMIENTO: 044000 Bakaiku

EVOLUCIÓN INDICADORES

	2005	2004	2003	2002
Población	338	333	345	349

Indicadores de Gastos

Gastos totales (por habitante)	972,04	909,65	2.171,59	1.976,59
Gastos de funcionamiento (por habitante)	772,62	799,23	769,35	573,06
Gastos corrientes (por habitante)	813,92	839,52	818,24	580,73
Cumplimiento pagos %	89,78	97,14	85,06	95,21
Inversión neta (por habitante)	-131,89	50,04	1.333,96	1.383,90
Índice inversión %	7,31	5,50	61,43	70,01
Índice personal %	26,72	26,94	9,38	9,78

Indicadores de Ingresos

Ingresos totales (por habitante)	1.003,39	917,73	1.519,45	1.406,35
Ingresos tributarios (por habitante)	454,71	390,13	329,60	334,88
Ingresos corrientes (por habitante)	774,94	833,69	764,76	654,79
Cumplimiento cobros %	78,40	68,13	63,36	93,63
Dependencia transferencias corrientes %	40,19	31,72	33,51	36,43

Indicadores conjuntos de Ingresos y Gastos

Ahorro bruto (por habitante)	2,31	34,45	-4,59	81,73
Carga financiera (por habitante)	128,39	60,38	68,28	8,64
Ahorro neto (por habitante)	-126,08	-25,92	-72,87	73,09
Nivel endeudamiento %	16,57	7,24	8,93	1,32
Capacidad endeudamiento %	-16,27	-3,11	-9,53	11,16
Limite endeudamiento %	0,30	4,13	-0,60	12,48
Deuda viva (por habitante)	1.468,69	1.631,51	0,00	0,00
Remanente tesorería Gastos generales (por habitante)	475,28	480,40	-487,28	-813,63
Resultado presupuestario sin ajustar (por habitante)	31,35	8,08	-652,14	-570,24
Resultado presupuestario ajustado (por habitante)	31,35	8,08	-652,14	-570,24

AYUNTAMIENTO: 0450000 Barásoain

Gastos por Económico

	Presupuesto inicial	Presupuesto Definitivo	Obligaciones reconocidas absolutas	Pagos realizados por habitante	Pagos realizados
1 Gastos de personal	94.472,22	94.472,22	87.219,21	160,33	82.915,23
2 Gastos en bienes corrientes y servicios	216.197,14	216.197,14	183.528,29	337,37	147.813,66
3 Gastos financieros	6.950,00	6.950,00	7.574,04	13,92	7.574,04
4 Transferencias corrientes	29.025,00	29.025,00	42.148,14	77,48	40.996,89
6 Inversiones reales	1.056.200,00	1.056.200,00	966.907,32	1.777,40	656.544,16
7 Transferencias de capital	0,00	0,00	0,00	0,00	0,00
8 Activos financieros	0,00	0,00	0,00	0,00	0,00
9 Pasivos financieros	58.583,33	58.583,33	58.472,70	107,49	58.472,70
Total Gastos	1.461.427,69	1.461.427,69	1.345.849,70	2.473,99	994.316,68

Gastos por Funcional

	Presupuesto inicial	Presupuesto Definitivo	Obligaciones reconocidas absolutas	Pagos realizados por habitante	Pagos realizados
0 Deuda Pública	65.533,33	65.533,33	66.046,74	121,41	66.046,74
1 Servicios de carácter general	136.499,30	136.499,30	124.549,08	228,95	108.731,20
2 Protección civil y seguridad ciudadana	0,00	0,00	0,00	0,00	0,00
3 Seguridad, protección y promoción social	29.500,00	29.500,00	28.815,90	52,97	28.815,90
4 Producción de bienes públicos de carácter social	941.895,06	941.895,06	1.103.226,14	2.027,99	771.295,85
5 Producción de bienes públicos de carácter económico	268.000,00	268.000,00	18.534,03	34,07	14.809,50
6 Regulación económica de carácter general	17.000,00	17.000,00	3.408,86	6,27	3.348,54
7 Actividad económica y regulación de sectores productivos	3.000,00	3.000,00	1.268,95	2,33	1.268,95
8 Organismos autónomos	0,00	0,00	0,00	0,00	0,00
9 Transferencias a AAPP	0,00	0,00	0,00	0,00	0,00
Total Gastos	1.461.427,69	1.461.427,69	1.345.849,70	2.473,99	994.316,68

AYUNTAMIENTO: 0450000 Barásoain

Ingresos

	Presupuesto inicial	Presupuesto Definitivo	Derechos reconocidos		Cobros realizados
			absolutos	por habitante	
1 Impuestos directos	137.546,76	137.546,76	127.934,21	235,17	66.158,78
2 Impuestos indirectos	86.000,00	86.000,00	77.825,10	143,06	55.862,31
3 Tasas y otros ingresos	36.978,05	36.978,05	19.712,48	36,24	19.712,48
4 Transferencias corrientes	163.308,65	163.308,65	181.217,16	333,12	176.124,18
5 Ingresos patrimoniales	34.426,39	34.426,39	32.419,21	59,59	12.354,17
6 Enajenación de inversiones reales	19.530,36	19.530,36	0,00	0,00	0,00
7 Transferencias de capital	983.637,48	983.637,48	443.223,79	814,75	443.223,79
8 Activos financieros	0,00	0,00	0,00	0,00	0,00
9 Pasivos financieros	0,00	0,00	0,00	0,00	0,00
Total ingresos	1.461.427,69	1.461.427,69	882.331,95	1.621,93	773.435,71

Impuestos

	Presupuesto inicial	Presupuesto Definitivo	Derechos reconocidos		Cobros realizados
			absolutos	por habitante	
<i>Contribución Territorial Rústica</i>	8.214,47	8.214,47	8.120,05	14,93	4.066,90
<i>Contribución Territorial Urbana</i>	80.069,85	80.069,85	76.648,92	140,90	38.331,36
<i>Impuesto sobre vehículos de tracción mecánica</i>	21.612,23	21.612,23	21.748,08	39,98	21.658,69
<i>Impuesto incremento valor terrenos naturaleza urbana</i>	15.000,00	15.000,00	4.829,40	8,88	246,97
<i>Impuesto sobre viviendas desocupadas</i>	0,00	0,00	0,00	0,00	0,00
<i>Impuesto sobre Actividades Económicas</i>	12.650,21	12.650,21	16.587,76	30,49	1.854,86
<i>Impuesto sobre gastos suntuarios</i>	0,00	0,00	0,00	0,00	0,00
<i>Impuesto sobre construcciones, instalaciones y obras</i>	86.000,00	86.000,00	77.825,10	143,06	55.862,31
Total Impuestos	223.546,76	223.546,76	205.759,31	378,23	122.021,09

AYUNTAMIENTO: 0450000 Barásoain

EVOLUCIÓN INDICADORES

	2005	2004	2003	2002
Población	544	531	478	474

Indicadores de Gastos

Gastos totales (por habitante)	2.473,99	1.393,82	2.382,22	1.049,83
Gastos de funcionamiento (por habitante)	575,18	501,49	465,05	392,92
Gastos corrientes (por habitante)	589,10	519,11	497,82	404,18
Cumplimiento pagos %	73,88	86,60	89,55	92,28
Inversión neta (por habitante)	1.777,40	502,95	1.447,16	385,51
Índice inversión %	71,84	48,27	74,02	61,01
Índice personal %	6,48	12,12	6,98	14,46

Indicadores de Ingresos

Ingresos totales (por habitante)	1.621,93	1.138,78	1.580,67	2.933,28
Ingresos tributarios (por habitante)	414,47	382,44	389,95	686,91
Ingresos corrientes (por habitante)	807,18	712,98	754,01	1.042,00
Cumplimiento cobros %	87,66	91,21	66,80	64,37
Dependencia transferencias corrientes %	41,27	38,13	38,03	26,96

Indicadores conjuntos de Ingresos y Gastos

Ahorro bruto (por habitante)	232,01	211,49	288,97	649,08
Carga financiera (por habitante)	121,41	127,26	153,95	16,41
Ahorro neto (por habitante)	110,60	84,23	135,01	632,67
Nivel endeudamiento %	15,04	17,85	20,42	1,57
Capacidad endeudamiento %	13,70	11,81	17,91	60,72
Limite endeudamiento %	28,74	29,66	38,32	62,29
Deuda viva (por habitante)	426,17	546,72	626,59	754,08
Remanente tesorería Gastos generales (por habitante)	396,43	656,33	1.270,43	1.512,94
Resultado presupuestario sin ajustar (por habitante)	-852,05	-255,04	-801,55	1.883,45
Resultado presupuestario ajustado (por habitante)	-423,84	226,09	826,38	1.883,45

AYUNTAMIENTO: 0460000 Barbarin

Gastos por Económico

	Presupuesto inicial	Presupuesto Definitivo	Obligaciones reconocidas absolutas	Pagos realizados por habitante	Pagos realizados
1 Gastos de personal	8.359,50	8.359,50	6.805,53	80,07	6.805,53
2 Gastos en bienes corrientes y servicios	44.215,63	44.215,63	31.816,81	374,32	31.140,80
3 Gastos financieros	540,91	540,91	0,00	0,00	0,00
4 Transferencias corrientes	12.830,50	12.830,50	13.217,84	155,50	12.445,20
6 Inversiones reales	284.053,46	284.053,46	103,34	1,22	103,34
7 Transferencias de capital	0,00	0,00	0,00	0,00	0,00
8 Activos financieros	0,00	0,00	0,00	0,00	0,00
9 Pasivos financieros	0,00	0,00	0,00	0,00	0,00
Total Gastos	350.000,00	350.000,00	51.943,52	611,10	50.494,87

Gastos por Funcional

	Presupuesto inicial	Presupuesto Definitivo	Obligaciones reconocidas absolutas	Pagos realizados por habitante	Pagos realizados
0 Deuda Pública	0,00	0,00	0,00	0,00	0,00
1 Servicios de carácter general	259.187,50	259.187,50	23.850,73	280,60	22.659,79
2 Protección civil y seguridad ciudadana	6.000,00	6.000,00	0,00	0,00	0,00
3 Seguridad, protección y promoción social	3.850,00	3.850,00	5.174,17	60,87	5.174,17
4 Producción de bienes públicos de carácter social	72.018,25	72.018,25	16.060,80	188,95	15.942,29
5 Producción de bienes públicos de carácter económico	7.800,00	7.800,00	6.349,60	74,70	6.210,40
6 Regulación económica de carácter general	540,91	540,91	0,00	0,00	0,00
7 Actividad económica y regulación de sectores productivos	603,34	603,34	508,22	5,98	508,22
8 Organismos autónomos	0,00	0,00	0,00	0,00	0,00
9 Transferencias a AAPP	0,00	0,00	0,00	0,00	0,00
Total Gastos	350.000,00	350.000,00	51.943,52	611,10	50.494,87

AYUNTAMIENTO: 0460000 Barbarin

Ingresos

	Presupuesto inicial	Presupuesto Definitivo	Derechos reconocidos		Cobros realizados
			absolutos	por habitante	
1 Impuestos directos	14.769,75	14.769,75	6.897,20	81,14	6.655,26
2 Impuestos indirectos	600,00	600,00	180,20	2,12	174,20
3 Tasas y otros ingresos	760,65	760,65	447,12	5,26	447,12
4 Transferencias corrientes	35.917,60	35.917,60	29.600,58	348,24	29.600,58
5 Ingresos patrimoniales	29.000,00	29.000,00	33.869,73	398,47	28.245,26
6 Enajenación de inversiones reales	69.000,00	69.000,00	0,00	0,00	0,00
7 Transferencias de capital	92.049,91	92.049,91	5.359,01	63,05	5.359,01
8 Activos financieros	52.000,00	52.000,00	0,00	0,00	0,00
9 Pasivos financieros	55.902,09	55.902,09	0,00	0,00	0,00
Total ingresos	350.000,00	350.000,00	76.353,84	898,28	70.481,43

Impuestos

	Presupuesto inicial	Presupuesto Definitivo	Derechos reconocidos		Cobros realizados
			absolutos	por habitante	
<i>Contribución Territorial Rústica</i>	0,00	0,00	0,00	0,00	0,00
<i>Contribución Territorial Urbana</i>	8.800,00	8.800,00	0,00	0,00	0,00
<i>Impuesto sobre vehículos de tracción mecánica</i>	5.300,00	5.300,00	5.547,09	65,26	5.305,15
<i>Impuesto incremento valor terrenos naturaleza urbana</i>	30,00	30,00	0,00	0,00	0,00
<i>Impuesto sobre viviendas desocupadas</i>	0,00	0,00	0,00	0,00	0,00
<i>Impuesto sobre Actividades Económicas</i>	639,75	639,75	1.350,11	15,88	1.350,11
<i>Impuesto sobre gastos suntuarios</i>	0,00	0,00	0,00	0,00	0,00
<i>Impuesto sobre construcciones, instalaciones y obras</i>	600,00	600,00	180,20	2,12	174,20
Total Impuestos	15.369,75	15.369,75	7.077,40	83,26	6.829,46

AYUNTAMIENTO: 046000 Barbarin

EVOLUCIÓN INDICADORES

	2005	2004	2003	2002
Población	85	94	97	93

Indicadores de Gastos

Gastos totales (por habitante)	611,10	467,36	522,28	441,17
Gastos de funcionamiento (por habitante)	609,88	467,36	443,28	441,17
Gastos corrientes (por habitante)	609,88	467,36	443,28	441,17
Cumplimiento pagos %	97,21	81,85	99,55	94,75
Inversión neta (por habitante)	1,22	-391,07	79,00	0,00
Índice inversión %	0,20	0,00	15,13	0,00
Índice personal %	13,10	16,73	7,08	8,76

Indicadores de Ingresos

Ingresos totales (por habitante)	898,28	1.128,72	691,30	660,38
Ingresos tributarios (por habitante)	88,52	184,79	194,67	252,42
Ingresos corrientes (por habitante)	835,23	724,25	691,30	660,38
Cumplimiento cobros %	92,31	94,02	90,67	90,46
Dependencia transferencias corrientes %	41,69	32,89	29,89	32,48

Indicadores conjuntos de Ingresos y Gastos

Ahorro bruto (por habitante)	225,35	256,89	248,02	219,21
Carga financiera (por habitante)	0,00	0,00	0,00	0,00
Ahorro neto (por habitante)	225,35	256,89	248,02	219,21
Nivel endeudamiento %	0,00	0,00	0,00	0,00
Capacidad endeudamiento %	26,98	35,47	35,88	33,19
Limite endeudamiento %	26,98	35,47	35,88	33,19
Deuda viva (por habitante)	0,00	0,00	0,00	0,00
Remanente tesorería Gastos generales (por habitante)	2.192,09	1.777,52	1.083,69	723,30
Resultado presupuestario sin ajustar (por habitante)	287,18	661,36	169,02	219,21
Resultado presupuestario ajustado (por habitante)	224,13	661,36	169,02	219,21

AYUNTAMIENTO: 0470000 Barga

Gastos por Económico

	Presupuesto inicial	Presupuesto Definitivo	Obligaciones reconocidas absolutas	Pagos realizados por habitante	Pagos realizados
1 Gastos de personal	67.216,23	68.047,68	66.036,49	181,42	66.036,49
2 Gastos en bienes corrientes y servicios	115.251,80	117.553,80	110.267,90	302,93	109.713,96
3 Gastos financieros	2.270,23	2.270,23	2.211,11	6,07	2.211,11
4 Transferencias corrientes	15.369,29	16.575,29	15.683,63	43,09	15.560,78
6 Inversiones reales	22.579,77	51.049,66	34.737,87	95,43	30.431,58
7 Transferencias de capital	0,00	0,00	0,00	0,00	0,00
8 Activos financieros	0,00	0,00	0,00	0,00	0,00
9 Pasivos financieros	16.792,77	16.792,77	16.792,74	46,13	16.792,74
Total Gastos	239.480,09	272.289,43	245.729,74	675,08	240.746,66

Gastos por Funcional

	Presupuesto inicial	Presupuesto Definitivo	Obligaciones reconocidas absolutas	Pagos realizados por habitante	Pagos realizados
0 Deuda Pública	19.063,00	19.063,00	19.003,85	52,21	19.003,85
1 Servicios de carácter general	56.158,34	56.989,79	53.732,70	147,62	53.732,70
2 Protección civil y seguridad ciudadana	0,00	0,00	0,00	0,00	0,00
3 Seguridad, protección y promoción social	29.335,08	30.541,08	30.063,18	82,59	30.063,18
4 Producción de bienes públicos de carácter social	115.299,75	145.071,64	130.227,67	357,77	125.244,59
5 Producción de bienes públicos de carácter económico	17.323,92	17.323,92	10.852,46	29,81	10.852,46
6 Regulación económica de carácter general	2.300,00	2.300,00	884,17	2,43	884,17
7 Actividad económica y regulación de sectores productivos	0,00	1.000,00	965,71	2,65	965,71
8 Organismos autónomos	0,00	0,00	0,00	0,00	0,00
9 Transferencias a AAPP	0,00	0,00	0,00	0,00	0,00
Total Gastos	239.480,09	272.289,43	245.729,74	675,08	240.746,66

AYUNTAMIENTO: 0470000 Barga

Ingresos

	Presupuesto inicial	Presupuesto Definitivo	Derechos reconocidos absolutos	Derechos reconocidos por habitante	Cobros realizados
1 Impuestos directos	73.137,30	73.137,30	73.361,45	201,54	69.337,35
2 Impuestos indirectos	10.000,00	10.000,00	8.636,53	23,73	8.147,62
3 Tasas y otros ingresos	24.997,87	24.997,87	23.827,02	65,46	21.599,07
4 Transferencias corrientes	81.920,07	81.920,07	99.517,77	273,40	99.468,18
5 Ingresos patrimoniales	44.924,85	44.924,85	41.650,50	114,42	40.151,69
6 Enajenación de inversiones reales	0,00	0,00	0,00	0,00	0,00
7 Transferencias de capital	4.500,00	17.643,72	15.771,50	43,33	2.627,78
8 Activos financieros	0,00	20.804,25	0,00	0,00	0,00
9 Pasivos financieros	0,00	0,00	0,00	0,00	0,00
Total ingresos	239.480,09	273.428,06	262.764,77	721,88	241.331,69

Impuestos

	Presupuesto inicial	Presupuesto Definitivo	Derechos reconocidos absolutos	Derechos reconocidos por habitante	Cobros realizados
<i>Contribución Territorial Rústica</i>	14.181,26	14.181,26	14.040,39	38,57	13.745,88
<i>Contribución Territorial Urbana</i>	37.349,72	37.349,72	37.880,81	104,07	34.166,11
<i>Impuesto sobre vehículos de tracción mecánica</i>	12.650,00	12.650,00	13.331,20	36,62	13.316,31
<i>Impuesto incremento valor terrenos naturaleza urbana</i>	1.200,00	1.200,00	424,52	1,17	424,52
<i>Impuesto sobre viviendas desocupadas</i>	0,00	0,00	0,00	0,00	0,00
<i>Impuesto sobre Actividades Económicas</i>	7.756,32	7.756,32	7.684,53	21,11	7.684,53
<i>Impuesto sobre gastos suntuarios</i>	0,00	0,00	0,00	0,00	0,00
<i>Impuesto sobre construcciones, instalaciones y obras</i>	10.000,00	10.000,00	8.636,53	23,73	8.147,62
Total Impuestos	83.137,30	83.137,30	81.997,98	225,27	77.484,97

AYUNTAMIENTO: 0470000 Barga

EVOLUCIÓN INDICADORES

	2005	2004	2003	2002
Población	364	375	373	373

Indicadores de Gastos

Gastos totales (por habitante)	675,08	613,34	722,78	626,40
Gastos de funcionamiento (por habitante)	527,44	512,90	551,54	420,55
Gastos corrientes (por habitante)	533,51	520,26	561,94	435,67
Cumplimiento pagos %	97,97	96,51	98,88	98,89
Inversión neta (por habitante)	95,43	-328,20	108,05	137,94
Índice inversión %	14,14	6,62	14,95	22,02
Índice personal %	26,87	28,17	24,89	25,68

Indicadores de Ingresos

Ingresos totales (por habitante)	721,88	972,26	638,70	571,55
Ingresos tributarios (por habitante)	290,73	286,57	231,94	290,45
Ingresos corrientes (por habitante)	678,55	603,49	534,33	571,55
Cumplimiento cobros %	91,84	60,11	98,10	92,70
Dependencia transferencias corrientes %	40,29	34,08	37,88	34,49

Indicadores conjuntos de Ingresos y Gastos

Ahorro bruto (por habitante)	151,11	90,59	-17,20	151,00
Carga financiera (por habitante)	52,21	59,87	63,19	67,91
Ahorro neto (por habitante)	98,90	30,72	-80,40	83,09
Nivel endeudamiento %	7,69	9,92	11,83	11,88
Capacidad endeudamiento %	14,58	5,09	-15,05	14,54
Limite endeudamiento %	22,27	15,01	-3,22	26,42
Deuda viva (por habitante)	201,44	292,82	294,39	347,18
Remanente tesorería Gastos generales (por habitante)	522,48	497,97	143,17	227,37
Resultado presupuestario sin ajustar (por habitante)	46,80	358,92	-84,08	-54,85
Resultado presupuestario ajustado (por habitante)	28,95	408,08	67,91	-54,85

AYUNTAMIENTO: 048000 Barillas

Gastos por Económico

	Presupuesto inicial	Presupuesto Definitivo	Obligaciones reconocidas absolutas	Pagos realizados por habitante	Pagos realizados
1 Gastos de personal	44.720,56	44.720,56	47.240,73	238,59	46.954,72
2 Gastos en bienes corrientes y servicios	59.500,00	59.500,00	46.498,47	234,84	45.317,68
3 Gastos financieros	4.200,00	4.200,00	2.800,11	14,14	2.800,11
4 Transferencias corrientes	21.245,00	21.245,00	21.806,24	110,13	21.806,24
6 Inversiones reales	206.722,00	206.722,00	61.331,29	309,75	15.417,74
7 Transferencias de capital	0,00	0,00	0,00	0,00	0,00
8 Activos financieros	0,00	0,00	0,00	0,00	0,00
9 Pasivos financieros	8.823,44	8.823,44	8.823,44	44,56	8.823,44
Total Gastos	345.211,00	345.211,00	188.500,28	952,02	141.119,93

Gastos por Funcional

	Presupuesto inicial	Presupuesto Definitivo	Obligaciones reconocidas absolutas	Pagos realizados por habitante	Pagos realizados
0 Deuda Pública	13.023,44	13.023,44	11.623,55	58,70	11.623,55
1 Servicios de carácter general	64.490,56	64.490,56	58.506,78	295,49	57.901,99
2 Protección civil y seguridad ciudadana	0,00	0,00	0,00	0,00	0,00
3 Seguridad, protección y promoción social	12.050,00	12.050,00	12.387,83	62,56	12.101,82
4 Producción de bienes públicos de carácter social	254.747,00	254.747,00	105.262,43	531,63	58.772,88
5 Producción de bienes públicos de carácter económico	0,00	0,00	0,00	0,00	0,00
6 Regulación económica de carácter general	600,00	600,00	503,26	2,54	503,26
7 Actividad económica y regulación de sectores productivos	300,00	300,00	216,43	1,09	216,43
8 Organismos autónomos	0,00	0,00	0,00	0,00	0,00
9 Transferencias a AAPP	0,00	0,00	0,00	0,00	0,00
Total Gastos	345.211,00	345.211,00	188.500,28	952,02	141.119,93

AYUNTAMIENTO: 0480000 Barillas

Ingresos

	Presupuesto inicial	Presupuesto Definitivo	Derechos reconocidos		Cobros realizados
			absolutos	por habitante	
1 Impuestos directos	35.178,00	35.178,00	34.479,07	174,14	33.644,62
2 Impuestos indirectos	20.462,00	20.462,00	3.821,58	19,30	2.137,76
3 Tasas y otros ingresos	31.760,00	31.760,00	30.334,24	153,20	29.819,37
4 Transferencias corrientes	55.490,00	55.490,00	55.759,77	281,62	55.679,08
5 Ingresos patrimoniales	5.200,00	5.200,00	4.006,83	20,24	4.006,83
6 Enajenación de inversiones reales	0,00	0,00	0,00	0,00	0,00
7 Transferencias de capital	129.673,00	129.673,00	17.321,89	87,48	17.321,89
8 Activos financieros	0,00	0,00	0,00	0,00	0,00
9 Pasivos financieros	67.448,00	67.448,00	0,00	0,00	0,00
Total ingresos	345.211,00	345.211,00	145.723,38	735,98	142.609,55

Impuestos

	Presupuesto inicial	Presupuesto Definitivo	Derechos reconocidos		Cobros realizados
			absolutos	por habitante	
<i>Contribución Territorial Rústica</i>	4.150,00	4.150,00	4.165,42	21,04	4.119,34
<i>Contribución Territorial Urbana</i>	21.300,00	21.300,00	20.477,46	103,42	20.246,33
<i>Impuesto sobre vehículos de tracción mecánica</i>	6.500,00	6.500,00	6.520,20	32,93	6.299,52
<i>Impuesto incremento valor terrenos naturaleza urbana</i>	100,00	100,00	0,00	0,00	0,00
<i>Impuesto sobre viviendas desocupadas</i>	0,00	0,00	0,00	0,00	0,00
<i>Impuesto sobre Actividades Económicas</i>	3.128,00	3.128,00	3.315,99	16,75	2.979,43
<i>Impuesto sobre gastos suntuarios</i>	0,00	0,00	0,00	0,00	0,00
<i>Impuesto sobre construcciones, instalaciones y obras</i>	20.462,00	20.462,00	3.821,58	19,30	2.137,76
Total Impuestos	55.640,00	55.640,00	38.300,65	193,44	35.782,38

AYUNTAMIENTO: 048000 Barillas

EVOLUCIÓN INDICADORES

	2005	2004	2003	2002
Población	198	206	198	200

Indicadores de Gastos

Gastos totales (por habitante)	952,02	823,21	2.309,47	772,98
Gastos de funcionamiento (por habitante)	583,56	600,86	533,27	409,71
Gastos corrientes (por habitante)	597,70	615,23	552,04	437,58
Cumplimiento pagos %	74,86	98,88	65,18	84,88
Inversión neta (por habitante)	309,75	-18,75	1.688,58	264,02
Índice inversión %	32,54	20,06	73,12	34,57
Índice personal %	25,06	24,04	7,34	18,65

Indicadores de Ingresos

Ingresos totales (por habitante)	735,98	1.666,71	1.515,00	690,20
Ingresos tributarios (por habitante)	346,64	571,17	328,66	312,32
Ingresos corrientes (por habitante)	648,49	841,88	584,50	532,65
Cumplimiento cobros %	97,86	93,87	93,37	97,90
Dependencia transferencias corrientes %	43,43	29,84	41,11	40,45

Indicadores conjuntos de Ingresos y Gastos

Ahorro bruto (por habitante)	64,93	241,01	51,23	122,94
Carga financiera (por habitante)	58,70	57,20	87,61	96,03
Ahorro neto (por habitante)	6,22	183,81	-36,38	26,92
Nivel endeudamiento %	9,05	6,79	14,99	18,03
Capacidad endeudamiento %	0,96	21,83	-6,22	5,05
Limite endeudamiento %	10,01	28,63	8,76	23,08
Deuda viva (por habitante)	4,76	540,12	606,51	668,60
Remanente tesorería Gastos generales (por habitante)	241,55	342,80	64,03	239,55
Resultado presupuestario sin ajustar (por habitante)	-216,04	843,50	-794,46	-82,78
Resultado presupuestario ajustado (por habitante)	-78,54	322,71	-112,37	-82,78

AYUNTAMIENTO: 0490000 Basaburua

Gastos por Economico

	Presupuesto inicial	Presupuesto Definitivo	Obligaciones reconocidas absolutas	Pagos realizados por habitante	Pagos realizados
1 Gastos de personal	118.301,03	118.301,03	109.746,47	153,71	107.976,93
2 Gastos en bienes corrientes y servicios	197.295,64	197.295,64	158.309,60	221,72	132.319,80
3 Gastos financieros	15.150,00	15.150,00	10.466,71	14,66	5.800,78
4 Transferencias corrientes	143.168,46	143.168,46	132.604,66	185,72	108.625,53
6 Inversiones reales	1.900.599,11	1.900.599,11	818.517,70	1.146,38	482.308,73
7 Transferencias de capital	17.000,00	17.000,00	15.822,39	22,16	13.938,84
8 Activos financieros	0,00	0,00	0,00	0,00	0,00
9 Pasivos financieros	301.883,85	301.883,85	121.483,85	170,15	0,00
Total Gastos	2.693.398,09	2.693.398,09	1.366.951,38	1.914,50	850.970,61

Gastos por Funcional

	Presupuesto inicial	Presupuesto Definitivo	Obligaciones reconocidas absolutas	Pagos realizados por habitante	Pagos realizados
0 Deuda Pública	316.883,85	316.883,85	131.918,21	184,76	5.768,43
1 Servicios de carácter general	187.653,41	187.653,41	172.565,60	241,69	148.597,21
2 Protección civil y seguridad ciudadana	0,00	0,00	0,00	0,00	0,00
3 Seguridad, protección y promoción social	41.362,16	41.362,16	41.122,00	57,59	39.888,48
4 Producción de bienes públicos de carácter social	1.703.218,67	1.703.218,67	822.675,59	1.152,21	628.165,36
5 Producción de bienes públicos de carácter económico	424.000,00	424.000,00	180.318,68	252,55	22.654,39
6 Regulación económica de carácter general	12.150,00	12.150,00	11.976,60	16,77	32,35
7 Actividad económica y regulación de sectores productivos	8.130,00	8.130,00	6.374,70	8,93	5.864,39
8 Organismos autónomos	0,00	0,00	0,00	0,00	0,00
9 Transferencias a AAPP	0,00	0,00	0,00	0,00	0,00
Total Gastos	2.693.398,09	2.693.398,09	1.366.951,38	1.914,50	850.970,61

AYUNTAMIENTO: 0490000 Basaburua

Ingresos

	Presupuesto inicial	Presupuesto Definitivo	Derechos reconocidos absolutos	Derechos reconocidos por habitante	Cobros realizados
1 Impuestos directos	151.000,00	151.000,00	140.308,88	196,51	135.386,66
2 Impuestos indirectos	50.000,00	50.000,00	74.395,97	104,20	58.592,52
3 Tasas y otros ingresos	51.640,75	51.640,75	40.980,93	57,40	31.372,80
4 Transferencias corrientes	244.321,92	244.321,92	247.548,79	346,71	212.385,93
5 Ingresos patrimoniales	11.852,04	11.852,04	11.975,93	16,77	10.894,10
6 Enajenación de inversiones reales	0,00	0,00	0,00	0,00	0,00
7 Transferencias de capital	976.224,62	976.224,62	576.629,83	807,60	455.562,14
8 Activos financieros	0,00	0,00	0,00	0,00	0,00
9 Pasivos financieros	1.208.358,76	1.208.358,76	50.000,00	70,03	50.000,00
Total ingresos	2.693.398,09	2.693.398,09	1.141.840,33	1.599,22	954.194,15

Impuestos

	Presupuesto inicial	Presupuesto Definitivo	Derechos reconocidos absolutos	Derechos reconocidos por habitante	Cobros realizados
<i>Contribución Territorial Rústica</i>	8.500,00	8.500,00	8.280,06	11,60	7.826,54
<i>Contribución Territorial Urbana</i>	70.000,00	70.000,00	66.695,00	93,41	63.705,10
<i>Impuesto sobre vehículos de tracción mecánica</i>	44.500,00	44.500,00	45.128,83	63,21	44.355,00
<i>Impuesto incremento valor terrenos naturaleza urbana</i>	9.000,00	9.000,00	0,00	0,00	0,00
<i>Impuesto sobre viviendas desocupadas</i>	0,00	0,00	0,00	0,00	0,00
<i>Impuesto sobre Actividades Económicas</i>	19.000,00	19.000,00	20.204,99	28,30	19.500,02
<i>Impuesto sobre gastos suntuarios</i>	0,00	0,00	0,00	0,00	0,00
<i>Impuesto sobre construcciones, instalaciones y obras</i>	50.000,00	50.000,00	74.395,97	104,20	58.592,52
Total Impuestos	201.000,00	201.000,00	214.704,85	300,71	193.979,18

AYUNTAMIENTO: 0490000 Basaburua

EVOLUCIÓN INDICADORES

	2005	2004	2003	2002
Población	714	683	682	671

Indicadores de Gastos

Gastos totales (por habitante)	1.914,50	974,88	1.975,63	971,87
Gastos de funcionamiento (por habitante)	561,15	460,81	428,79	379,34
Gastos corrientes (por habitante)	575,81	476,36	442,98	395,24
Cumplimiento pagos %	62,25	97,08	87,77	72,27
Inversión neta (por habitante)	1.146,38	298,63	1.523,21	354,52
Índice inversión %	59,88	30,63	77,10	42,45
Índice personal %	8,03	15,23	6,48	11,17

Indicadores de Ingresos

Ingresos totales (por habitante)	1.599,22	941,22	1.071,12	1.800,30
Ingresos tributarios (por habitante)	358,10	286,85	447,52	547,58
Ingresos corrientes (por habitante)	721,58	567,80	760,25	846,78
Cumplimiento cobros %	83,57	98,03	75,26	33,99
Dependencia transferencias corrientes %	48,05	45,58	33,72	30,60

Indicadores conjuntos de Ingresos y Gastos

Ahorro bruto (por habitante)	160,43	106,99	331,46	467,44
Carga financiera (por habitante)	184,80	194,00	14,19	55,88
Ahorro neto (por habitante)	-24,37	-87,01	317,27	411,56
Nivel endeudamiento %	25,61	34,17	1,87	6,60
Capacidad endeudamiento %	-3,38	-15,32	41,73	48,60
Limite endeudamiento %	22,23	18,84	43,60	55,20
Deuda viva (por habitante)	493,39	620,45	536,15	544,94
Remanente tesorería Gastos generales (por habitante)	-206,21	205,13	186,89	1.165,59
Resultado presupuestario sin ajustar (por habitante)	-315,28	-33,65	-904,51	828,43
Resultado presupuestario ajustado (por habitante)	-385,90	181,90	-918,44	828,43

AYUNTAMIENTO: 0500000 Baztan

**0500051 (C) Baztan, Residencia de Ancianos F. J. Iriarte B.
0500052 (C) Baztan, Patronato municipal Ikastola Baztan**

Gastos por Económico

	Presupuesto inicial	Presupuesto Definitivo	Obligaciones reconocidas absolutas	Pagos realizados por habitante	Pagos realizados
1 Gastos de personal	3.497.582,45	3.500.582,45	3.276.621,09	420,19	3.232.956,26
2 Gastos en bienes corrientes y servicios	2.240.095,00	2.237.095,00	2.066.177,59	264,96	1.848.227,41
3 Gastos financieros	114.000,00	114.000,00	74.024,08	9,49	74.024,08
4 Transferencias corrientes	473.500,00	473.500,00	424.559,99	54,44	332.817,70
6 Inversiones reales	7.254.057,95	10.627.073,62	5.958.272,02	764,08	4.892.244,10
7 Transferencias de capital	0,00	0,00	0,00	0,00	0,00
8 Activos financieros	150,00	150,00	0,00	0,00	0,00
9 Pasivos financieros	493.000,00	493.000,00	462.648,45	59,33	462.648,45
Total Gastos	14.072.385,40	17.445.401,07	12.262.303,22	1.572,49	10.842.918,00

Gastos por Funcional

	Presupuesto inicial	Presupuesto Definitivo	Obligaciones reconocidas absolutas	Pagos realizados por habitante	Pagos realizados
0 Deuda Pública	606.000,00	606.000,00	536.563,27	68,81	536.563,27
1 Servicios de carácter general	866.830,00	901.830,00	827.540,87	106,12	803.507,45
2 Protección civil y seguridad ciudadana	206.250,00	206.250,00	183.101,11	23,48	182.853,16
3 Seguridad, protección y promoción social	2.661.650,40	2.745.650,40	2.598.756,43	333,26	2.448.141,94
4 Producción de bienes públicos de carácter social	8.655.805,00	11.797.647,88	7.467.211,64	957,58	6.421.044,21
5 Producción de bienes públicos de carácter económico	394.100,00	506.272,79	178.475,61	22,89	168.550,04
6 Regulación económica de carácter general	376.850,00	376.850,00	196.657,21	25,22	62.506,60
7 Actividad económica y regulación de sectores productivos	304.900,00	304.900,00	273.997,08	35,14	219.751,33
8 Organismos autónomos	0,00	0,00	0,00	0,00	0,00
9 Transferencias a AAPP	0,00	0,00	0,00	0,00	0,00
Total Gastos	14.072.385,40	17.445.401,07	12.262.303,22	1.572,49	10.842.918,00

AYUNTAMIENTO: 050000 Baztan

Ingresos

	Presupuesto inicial	Presupuesto Definitivo	Derechos reconocidos absolutos	Derechos reconocidos por habitante	Cobros realizados
1 Impuestos directos	1.530.500,00	1.530.500,00	1.620.364,91	207,79	1.550.573,20
2 Impuestos indirectos	365.000,00	365.000,00	666.877,35	85,52	493.635,47
3 Tasas y otros ingresos	2.170.152,00	2.170.152,00	2.195.190,19	281,51	2.108.952,38
4 Transferencias corrientes	3.134.158,40	3.134.158,40	3.243.506,66	415,94	3.149.934,89
5 Ingresos patrimoniales	381.120,00	381.120,00	395.356,06	50,70	313.472,20
6 Enajenación de inversiones reales	225.800,00	225.800,00	192.483,66	24,68	192.483,66
7 Transferencias de capital	3.854.225,00	4.629.311,44	4.372.575,46	560,73	813.748,71
8 Activos financieros	28.300,00	2.626.229,23	27.263,10	3,50	17.269,74
9 Pasivos financieros	2.423.130,00	2.423.130,00	1.700.000,00	218,00	1.700.000,00
Total ingresos	14.112.385,40	17.485.401,07	14.413.617,39	1.848,37	10.340.070,25

Impuestos

	Presupuesto inicial	Presupuesto Definitivo	Derechos reconocidos absolutos	Derechos reconocidos por habitante	Cobros realizados
<i>Contribución Territorial Rústica</i>	73.500,00	73.500,00	72.356,79	9,28	69.431,52
<i>Contribución Territorial Urbana</i>	887.000,00	887.000,00	935.571,65	119,98	892.164,03
<i>Impuesto sobre vehículos de tracción mecánica</i>	380.000,00	380.000,00	377.932,21	48,47	370.007,48
<i>Impuesto incremento valor terrenos naturaleza urbana</i>	35.000,00	35.000,00	82.589,24	10,59	73.248,80
<i>Impuesto sobre viviendas desocupadas</i>	0,00	0,00	0,00	0,00	0,00
<i>Impuesto sobre Actividades Económicas</i>	155.000,00	155.000,00	151.915,02	19,48	145.721,37
<i>Impuesto sobre gastos suntuarios</i>	0,00	0,00	0,00	0,00	0,00
<i>Impuesto sobre construcciones, instalaciones y obras</i>	365.000,00	365.000,00	666.877,35	85,52	493.635,47
Total Impuestos	1.895.500,00	1.895.500,00	2.287.242,26	293,31	2.044.208,67

AYUNTAMIENTO: 050000 Baztan

EVOLUCIÓN INDICADORES

	2005	2004	2003	2002
Población	7.798	7.707	7.746	7.670

Indicadores de Gastos

Gastos totales (por habitante)	1.572,49	1.272,33	1.361,88	1.015,20
Gastos de funcionamiento (por habitante)	739,59	714,24	705,43	678,14
Gastos corrientes (por habitante)	749,09	725,55	717,77	686,73
Cumplimiento pagos %	88,42	80,89	93,01	87,17
Inversión neta (por habitante)	739,39	461,08	494,17	279,28
Índice inversión %	48,59	37,14	43,13	28,25
Índice personal %	26,72	32,71	29,34	37,28

Indicadores de Ingresos

Ingresos totales (por habitante)	1.848,37	1.373,52	1.565,11	1.158,94
Ingresos tributarios (por habitante)	574,82	445,51	410,96	396,86
Ingresos corrientes (por habitante)	1.041,46	870,33	837,46	783,25
Cumplimiento cobros %	71,74	67,84	90,23	89,46
Dependencia transferencias corrientes %	39,94	43,68	45,42	45,00

Indicadores conjuntos de Ingresos y Gastos

Ahorro bruto (por habitante)	301,86	156,09	132,03	105,11
Carga financiera (por habitante)	68,82	71,34	68,63	50,23
Ahorro neto (por habitante)	233,04	84,75	63,40	54,88
Nivel endeudamiento %	6,61	8,20	8,19	6,41
Capacidad endeudamiento %	22,38	9,74	7,57	7,01
Limite endeudamiento %	28,98	17,93	15,77	13,42
Deuda viva (por habitante)	500,53	566,47	623,35	437,09
Remanente tesorería Gastos generales (por habitante)	114,53	145,42	79,01	29,53
Resultado presupuestario sin ajustar (por habitante)	275,88	101,19	203,22	143,74
Resultado presupuestario ajustado (por habitante)	57,77	40,70	103,07	143,74

AYUNTAMIENTO: 0510000 Beire

Gastos por Económico

	Presupuesto inicial	Presupuesto Definitivo	Obligaciones reconocidas absolutas	Pagos realizados por habitante	Pagos realizados
1 Gastos de personal	51.951,27	51.951,27	51.026,81	163,55	50.630,35
2 Gastos en bienes corrientes y servicios	144.140,00	144.140,00	114.530,88	367,09	111.232,59
3 Gastos financieros	1.500,00	1.500,00	1.467,05	4,70	1.467,05
4 Transferencias corrientes	46.700,00	46.700,00	44.838,31	143,71	43.903,83
6 Inversiones reales	381.207,53	381.207,53	234.209,56	750,67	92.516,31
7 Transferencias de capital	0,00	0,00	0,00	0,00	0,00
8 Activos financieros	0,00	0,00	0,00	0,00	0,00
9 Pasivos financieros	5.350,00	5.350,00	5.339,24	17,11	5.339,24
Total Gastos	630.848,80	630.848,80	451.411,85	1.446,83	305.089,37

Gastos por Funcional

	Presupuesto inicial	Presupuesto Definitivo	Obligaciones reconocidas absolutas	Pagos realizados por habitante	Pagos realizados
0 Deuda Pública	6.850,00	6.850,00	6.806,29	21,82	6.806,29
1 Servicios de carácter general	125.204,00	125.204,00	98.218,16	314,80	95.019,60
2 Protección civil y seguridad ciudadana	0,00	0,00	0,00	0,00	0,00
3 Seguridad, protección y promoción social	14.901,27	14.901,27	14.802,12	47,44	14.176,49
4 Producción de bienes públicos de carácter social	436.093,53	436.093,53	283.987,11	910,22	141.488,82
5 Producción de bienes públicos de carácter económico	44.600,00	44.600,00	43.992,76	141,00	43.992,76
6 Regulación económica de carácter general	1.600,00	1.600,00	1.942,87	6,23	1.942,87
7 Actividad económica y regulación de sectores productivos	1.600,00	1.600,00	1.662,54	5,33	1.662,54
8 Organismos autónomos	0,00	0,00	0,00	0,00	0,00
9 Transferencias a AAPP	0,00	0,00	0,00	0,00	0,00
Total Gastos	630.848,80	630.848,80	451.411,85	1.446,83	305.089,37

AYUNTAMIENTO: 0510000 Beire

Ingresos

	Presupuesto inicial	Presupuesto Definitivo	Derechos reconocidos		Cobros realizados
			absolutos	por habitante	
1 Impuestos directos	64.100,00	64.100,00	75.261,35	241,22	74.715,07
2 Impuestos indirectos	10.000,00	10.000,00	15.106,31	48,42	3.570,06
3 Tasas y otros ingresos	140.060,00	140.060,00	155.921,43	499,75	155.771,18
4 Transferencias corrientes	80.524,62	80.524,62	87.450,91	280,29	85.136,05
5 Ingresos patrimoniales	16.850,00	16.850,00	16.538,72	53,01	14.667,91
6 Enajenación de inversiones reales	127.000,00	127.000,00	0,00	0,00	0,00
7 Transferencias de capital	249.207,53	249.207,53	160.580,02	514,68	6.010,29
8 Activos financieros	0,00	0,00	0,00	0,00	0,00
9 Pasivos financieros	0,00	0,00	0,00	0,00	0,00
Total ingresos	687.742,15	687.742,15	510.858,74	1.637,37	339.870,56

Impuestos

	Presupuesto inicial	Presupuesto Definitivo	Derechos reconocidos		Cobros realizados
			absolutos	por habitante	
<i>Contribución Territorial Rústica</i>	13.800,00	13.800,00	13.892,98	44,53	13.892,98
<i>Contribución Territorial Urbana</i>	31.300,00	31.300,00	34.808,62	111,57	34.544,34
<i>Impuesto sobre vehículos de tracción mecánica</i>	13.500,00	13.500,00	12.848,41	41,18	12.848,41
<i>Impuesto incremento valor terrenos naturaleza urbana</i>	1.800,00	1.800,00	9.889,52	31,70	9.607,52
<i>Impuesto sobre viviendas desocupadas</i>	0,00	0,00	0,00	0,00	0,00
<i>Impuesto sobre Actividades Económicas</i>	3.700,00	3.700,00	3.821,82	12,25	3.821,82
<i>Impuesto sobre gastos suntuarios</i>	0,00	0,00	0,00	0,00	0,00
<i>Impuesto sobre construcciones, instalaciones y obras</i>	10.000,00	10.000,00	15.106,31	48,42	3.570,06
Total Impuestos	74.100,00	74.100,00	90.367,66	289,64	78.285,13

AYUNTAMIENTO: 0510000 Beire

EVOLUCIÓN INDICADORES

	2005	2004	2003	2002
Población	312	310	299	305

Indicadores de Gastos

Gastos totales (por habitante)	1.446,83	592,97	981,05	519,22
Gastos de funcionamiento (por habitante)	674,35	541,79	561,00	486,66
Gastos corrientes (por habitante)	679,05	547,57	567,88	495,02
Cumplimiento pagos %	67,59	94,48	89,06	96,29
Inversión neta (por habitante)	750,67	28,17	395,31	6,70
Índice inversión %	51,88	4,75	40,29	1,29
Índice personal %	11,30	26,56	11,62	20,29

Indicadores de Ingresos

Ingresos totales (por habitante)	1.637,37	670,51	877,15	595,00
Ingresos tributarios (por habitante)	789,39	355,09	325,03	289,94
Ingresos corrientes (por habitante)	1.122,69	653,93	604,78	558,87
Cumplimiento cobros %	66,53	87,84	95,81	95,28
Dependencia transferencias corrientes %	24,97	37,50	37,15	38,35

Indicadores conjuntos de Ingresos y Gastos

Ahorro bruto (por habitante)	448,34	112,14	43,78	72,20
Carga financiera (por habitante)	21,82	23,01	24,74	25,86
Ahorro neto (por habitante)	426,53	89,13	19,04	46,34
Nivel endeudamiento %	1,94	3,52	4,09	4,63
Capacidad endeudamiento %	37,99	13,63	3,15	8,29
Limite endeudamiento %	39,93	17,15	7,24	12,92
Deuda viva (por habitante)	94,85	112,69	134,69	0,00
Remanente tesorería Gastos generales (por habitante)	316,85	90,43	49,69	150,57
Resultado presupuestario sin ajustar (por habitante)	190,53	77,55	-103,90	75,78
Resultado presupuestario ajustado (por habitante)	190,53	77,55	-103,90	75,78

AYUNTAMIENTO: 0520000 Belascoáin

Gastos por Económico

	Presupuesto inicial	Presupuesto Definitivo	Obligaciones reconocidas absolutas	Pagos realizados por habitante	Pagos realizados
1 Gastos de personal	11.400,00	11.400,00	11.272,68	93,94	2.772,68
2 Gastos en bienes corrientes y servicios	37.472,65	37.472,65	35.848,45	298,74	33.584,54
3 Gastos financieros	0,00	0,00	0,00	0,00	0,00
4 Transferencias corrientes	28.705,75	28.705,75	19.028,64	158,57	39,54
6 Inversiones reales	30.672,65	30.672,65	18.207,63	151,73	1.310,20
7 Transferencias de capital	0,00	0,00	0,00	0,00	0,00
8 Activos financieros	0,00	0,00	0,00	0,00	0,00
9 Pasivos financieros	0,00	0,00	0,00	0,00	0,00
Total Gastos	108.251,05	108.251,05	84.357,40	702,98	37.706,96

Gastos por Funcional

	Presupuesto inicial	Presupuesto Definitivo	Obligaciones reconocidas absolutas	Pagos realizados por habitante	Pagos realizados
0 Deuda Pública	0,00	0,00	0,00	0,00	0,00
1 Servicios de carácter general	64.863,75	64.863,75	49.280,41	410,67	8.473,70
2 Protección civil y seguridad ciudadana	0,00	0,00	0,00	0,00	0,00
3 Seguridad, protección y promoción social	3.261,62	3.261,62	4.066,44	33,89	2.772,68
4 Producción de bienes públicos de carácter social	39.404,97	39.404,97	29.202,20	243,35	24.652,23
5 Producción de bienes públicos de carácter económico	720,71	720,71	1.808,35	15,07	1.808,35
6 Regulación económica de carácter general	0,00	0,00	0,00	0,00	0,00
7 Actividad económica y regulación de sectores productivos	0,00	0,00	0,00	0,00	0,00
8 Organismos autónomos	0,00	0,00	0,00	0,00	0,00
9 Transferencias a AAPP	0,00	0,00	0,00	0,00	0,00
Total Gastos	108.251,05	108.251,05	84.357,40	702,98	37.706,96

AYUNTAMIENTO: 0520000 Belascoán

Ingresos

	Presupuesto inicial	Presupuesto Definitivo	Derechos reconocidos absolutos	Derechos reconocidos por habitante	Cobros realizados
1 Impuestos directos	32.831,00	32.831,00	33.915,52	282,63	26.861,54
2 Impuestos indirectos	8.500,00	8.500,00	8.253,15	68,78	8.253,15
3 Tasas y otros ingresos	24.700,00	24.700,00	6.815,72	56,80	3.414,89
4 Transferencias corrientes	28.940,30	28.940,30	29.846,17	248,72	29.846,17
5 Ingresos patrimoniales	13.279,75	13.279,75	12.144,81	101,21	11.483,70
6 Enajenación de inversiones reales	0,00	0,00	0,00	0,00	0,00
7 Transferencias de capital	0,00	0,00	0,00	0,00	0,00
8 Activos financieros	0,00	0,00	0,00	0,00	0,00
9 Pasivos financieros	0,00	0,00	0,00	0,00	0,00
Total ingresos	108.251,05	108.251,05	90.975,37	758,13	79.859,45

Impuestos

	Presupuesto inicial	Presupuesto Definitivo	Derechos reconocidos absolutos	Derechos reconocidos por habitante	Cobros realizados
<i>Contribución Territorial Rústica</i>	850,00	850,00	822,35	6,85	822,35
<i>Contribución Territorial Urbana</i>	15.500,00	15.500,00	16.641,53	138,68	11.702,20
<i>Impuesto sobre vehículos de tracción mecánica</i>	7.246,00	7.246,00	8.506,92	70,89	7.336,31
<i>Impuesto incremento valor terrenos naturaleza urbana</i>	1.000,00	1.000,00	0,00	0,00	0,00
<i>Impuesto sobre viviendas desocupadas</i>	0,00	0,00	0,00	0,00	0,00
<i>Impuesto sobre Actividades Económicas</i>	8.235,00	8.235,00	7.944,72	66,21	7.000,68
<i>Impuesto sobre gastos suntuarios</i>	0,00	0,00	0,00	0,00	0,00
<i>Impuesto sobre construcciones, instalaciones y obras</i>	8.500,00	8.500,00	8.253,15	68,78	8.253,15
Total Impuestos	41.331,00	41.331,00	42.168,67	351,41	35.114,69

AYUNTAMIENTO: 0520000 Belascoán

EVOLUCIÓN INDICADORES

	2005	2004	2003	2002
Población	120	119	116	110

Indicadores de Gastos

Gastos totales (por habitante)	702,98	1.133,93	704,66	741,56
Gastos de funcionamiento (por habitante)	551,25	494,25	398,47	443,93
Gastos corrientes (por habitante)	551,25	494,25	398,47	443,93
Cumplimiento pagos %	44,70	83,62	51,79	100,00
Inversión neta (por habitante)	151,73	639,68	306,18	297,62
Índice inversión %	21,58	56,41	43,45	40,13
Índice personal %	13,36	6,90	3,23	3,27

Indicadores de Ingresos

Ingresos totales (por habitante)	758,13	1.373,12	672,61	1.002,13
Ingresos tributarios (por habitante)	408,20	762,97	291,47	422,67
Ingresos corrientes (por habitante)	758,13	1.135,92	672,61	781,46
Cumplimiento cobros %	87,78	84,02	81,81	91,58
Dependencia transferencias corrientes %	32,81	22,21	29,25	24,86

Indicadores conjuntos de Ingresos y Gastos

Ahorro bruto (por habitante)	206,88	641,67	274,13	337,52
Carga financiera (por habitante)	0,00	0,00	0,00	0,00
Ahorro neto (por habitante)	206,88	641,67	274,13	337,52
Nivel endeudamiento %	0,00	0,00	0,00	0,00
Capacidad endeudamiento %	27,29	56,49	40,76	43,19
Limite endeudamiento %	27,29	56,49	40,76	43,19
Deuda viva (por habitante)	0,00	0,00	0,00	0,00
Remanente tesorería Gastos generales (por habitante)	1.657,30	1.871,54	1.657,94	1.809,32
Resultado presupuestario sin ajustar (por habitante)	55,15	239,19	-32,05	260,57
Resultado presupuestario ajustado (por habitante)	55,15	239,19	-32,05	260,57

AYUNTAMIENTO: 0530000 Berbinzana

0530051 (C) Berbinzana, Escuela de Música

Gastos por Económico

	Presupuesto inicial	Presupuesto Definitivo	Obligaciones reconocidas absolutas	Pagos realizados por habitante	Pagos realizados
1 Gastos de personal	195.706,58	195.706,58	190.168,90	265,97	189.178,90
2 Gastos en bienes corrientes y servicios	162.186,00	162.786,00	191.901,00	268,39	176.344,26
3 Gastos financieros	15.011,00	15.011,00	15.015,19	21,00	15.015,19
4 Transferencias corrientes	17.300,00	18.700,00	16.664,17	23,31	13.471,80
6 Inversiones reales	140.977,00	198.977,00	81.159,77	113,51	9.025,99
7 Transferencias de capital	0,00	26.254,66	26.254,66	36,72	26.254,66
8 Activos financieros	0,00	0,00	0,00	0,00	0,00
9 Pasivos financieros	57.121,00	57.121,00	57.169,64	79,96	57.169,64
Total Gastos	588.301,58	674.556,24	578.333,33	808,86	486.460,44

Gastos por Funcional

	Presupuesto inicial	Presupuesto Definitivo	Obligaciones reconocidas absolutas	Pagos realizados por habitante	Pagos realizados
0 Deuda Pública	72.132,00	72.132,00	72.184,83	100,96	72.184,83
1 Servicios de carácter general	88.924,58	88.924,58	89.076,72	124,58	87.101,42
2 Protección civil y seguridad ciudadana	0,00	0,00	0,00	0,00	0,00
3 Seguridad, protección y promoción social	93.442,00	94.142,00	87.401,56	122,24	84.677,76
4 Producción de bienes públicos de carácter social	315.482,60	399.637,26	311.478,11	435,63	224.304,32
5 Producción de bienes públicos de carácter económico	6.270,40	6.270,40	3.443,52	4,82	3.443,52
6 Regulación económica de carácter general	2.950,00	3.650,00	5.397,38	7,55	5.397,38
7 Actividad económica y regulación de sectores productivos	9.100,00	9.800,00	9.351,21	13,08	9.351,21
8 Organismos autónomos	0,00	0,00	0,00	0,00	0,00
9 Transferencias a AAPP	0,00	0,00	0,00	0,00	0,00
Total Gastos	588.301,58	674.556,24	578.333,33	808,86	486.460,44

AYUNTAMIENTO: 0530000 Berbinzana

Ingresos

	Presupuesto inicial	Presupuesto Definitivo	Derechos reconocidos		Cobros realizados
			absolutos	por habitante	
1 Impuestos directos	130.850,00	130.850,00	144.497,04	202,09	143.093,13
2 Impuestos indirectos	16.410,58	16.410,58	21.087,70	29,49	18.319,70
3 Tasas y otros ingresos	74.136,00	74.136,00	77.185,88	107,95	69.372,19
4 Transferencias corrientes	186.471,00	186.471,00	191.314,19	267,57	187.173,37
5 Ingresos patrimoniales	32.604,00	32.604,00	30.634,61	42,85	30.634,61
6 Enajenación de inversiones reales	0,00	0,00	0,00	0,00	0,00
7 Transferencias de capital	147.830,00	207.830,00	81.437,20	113,90	17.290,00
8 Activos financieros	0,00	26.254,66	0,00	0,00	0,00
9 Pasivos financieros	0,00	0,00	0,00	0,00	0,00
Total ingresos	588.301,58	674.556,24	546.156,62	763,86	465.883,00

Impuestos

	Presupuesto inicial	Presupuesto Definitivo	Derechos reconocidos		Cobros realizados
			absolutos	por habitante	
<i>Contribución Territorial Rústica</i>	9.150,00	9.150,00	9.123,85	12,76	9.123,85
<i>Contribución Territorial Urbana</i>	79.700,00	79.700,00	82.704,34	115,67	81.943,76
<i>Impuesto sobre vehículos de tracción mecánica</i>	30.700,00	30.700,00	32.417,72	45,34	31.875,66
<i>Impuesto incremento valor terrenos naturaleza urbana</i>	1.500,00	1.500,00	10.688,95	14,95	10.688,95
<i>Impuesto sobre viviendas desocupadas</i>	0,00	0,00	0,00	0,00	0,00
<i>Impuesto sobre Actividades Económicas</i>	9.800,00	9.800,00	9.562,18	13,37	9.460,91
<i>Impuesto sobre gastos suntuarios</i>	0,00	0,00	0,00	0,00	0,00
<i>Impuesto sobre construcciones, instalaciones y obras</i>	16.410,58	16.410,58	21.087,70	29,49	18.319,70
Total Impuestos	147.260,58	147.260,58	165.584,74	231,59	161.412,83

AYUNTAMIENTO: 0530000 Berbinzana

EVOLUCIÓN INDICADORES

	2005	2004	2003	2002
Población	715	730	735	735

Indicadores de Gastos

Gastos totales (por habitante)	808,86	628,02	1.054,66	650,17
Gastos de funcionamiento (por habitante)	557,67	514,66	470,08	422,58
Gastos corrientes (por habitante)	578,67	536,89	498,35	462,15
Cumplimiento pagos %	84,11	96,84	83,03	83,39
Inversión neta (por habitante)	113,51	12,86	448,13	115,98
Índice inversión %	14,03	2,05	45,94	17,84
Índice personal %	32,88	42,56	22,71	32,80

Indicadores de Ingresos

Ingresos totales (por habitante)	763,86	636,86	820,19	703,70
Ingresos tributarios (por habitante)	339,54	297,11	305,24	273,43
Ingresos corrientes (por habitante)	649,96	606,37	593,58	555,42
Cumplimiento cobros %	85,30	93,32	87,10	79,72
Dependencia transferencias corrientes %	41,17	44,24	41,43	41,62

Indicadores conjuntos de Ingresos y Gastos

Ahorro bruto (por habitante)	92,29	91,70	123,51	132,85
Carga financiera (por habitante)	100,96	100,49	100,07	111,33
Ahorro neto (por habitante)	-8,67	-8,79	23,44	21,52
Nivel endeudamiento %	15,53	16,57	16,86	20,04
Capacidad endeudamiento %	-1,33	-1,45	3,95	3,87
Limite endeudamiento %	14,20	15,12	20,81	23,92
Deuda viva (por habitante)	655,08	718,09	780,61	846,03
Remanente tesorería Gastos generales (por habitante)	190,88	72,53	42,18	156,83
Resultado presupuestario sin ajustar (por habitante)	-45,00	8,84	-234,47	53,54
Resultado presupuestario ajustado (por habitante)	17,06	8,84	-155,31	53,54

AYUNTAMIENTO: 0540000 Bertizarana

Gastos por Económico

	Presupuesto inicial	Presupuesto Definitivo	Obligaciones reconocidas absolutas	Pagos realizados por habitante	Pagos realizados
1 Gastos de personal	68.851,00	68.851,00	76.102,71	112,25	75.867,37
2 Gastos en bienes corrientes y servicios	65.639,28	65.639,28	43.741,34	64,52	42.709,24
3 Gastos financieros	0,00	0,00	0,00	0,00	0,00
4 Transferencias corrientes	70.561,82	70.561,82	69.085,46	101,90	69.085,46
6 Inversiones reales	93.427,00	93.427,00	10.603,56	15,64	10.603,56
7 Transferencias de capital	0,00	0,00	0,00	0,00	0,00
8 Activos financieros	0,00	0,00	0,00	0,00	0,00
9 Pasivos financieros	0,00	0,00	0,00	0,00	0,00
Total Gastos	298.479,10	298.479,10	199.533,07	294,30	198.265,63

Gastos por Funcional

	Presupuesto inicial	Presupuesto Definitivo	Obligaciones reconocidas absolutas	Pagos realizados por habitante	Pagos realizados
0 Deuda Pública	0,00	0,00	0,00	0,00	0,00
1 Servicios de carácter general	95.501,11	95.501,11	82.480,34	121,65	81.212,90
2 Protección civil y seguridad ciudadana	0,00	0,00	0,00	0,00	0,00
3 Seguridad, protección y promoción social	31.250,00	31.250,00	30.891,64	45,56	30.891,64
4 Producción de bienes públicos de carácter social	126.827,99	126.827,99	45.392,56	66,95	45.392,56
5 Producción de bienes públicos de carácter económico	0,00	0,00	0,00	0,00	0,00
6 Regulación económica de carácter general	5.000,00	5.000,00	3.631,77	5,36	3.631,77
7 Actividad económica y regulación de sectores productivos	5.900,00	5.900,00	5.463,05	8,06	5.463,05
8 Organismos autónomos	0,00	0,00	0,00	0,00	0,00
9 Transferencias a AAPP	34.000,00	34.000,00	31.673,71	46,72	31.673,71
Total Gastos	298.479,10	298.479,10	199.533,07	294,30	198.265,63

AYUNTAMIENTO: 0540000 Bertizarana

Ingresos

	Presupuesto inicial	Presupuesto Definitivo	Derechos reconocidos		Cobros realizados
			absolutos	por habitante	
1 Impuestos directos	111.151,00	111.151,00	109.487,14	161,49	104.325,17
2 Impuestos indirectos	36.000,00	36.000,00	30.232,84	44,59	21.675,09
3 Tasas y otros ingresos	3.470,10	3.470,10	4.688,33	6,91	4.688,33
4 Transferencias corrientes	104.458,00	104.458,00	115.595,69	170,50	115.595,69
5 Ingresos patrimoniales	1.000,00	1.000,00	321,90	0,47	321,90
6 Enajenación de inversiones reales	0,00	0,00	0,00	0,00	0,00
7 Transferencias de capital	42.400,00	42.400,00	25.808,80	38,07	25.808,80
8 Activos financieros	0,00	0,00	0,00	0,00	0,00
9 Pasivos financieros	0,00	0,00	0,00	0,00	0,00
Total ingresos	298.479,10	298.479,10	286.134,70	422,03	272.414,98

Impuestos

	Presupuesto inicial	Presupuesto Definitivo	Derechos reconocidos		Cobros realizados
			absolutos	por habitante	
<i>Contribución Territorial Rústica</i>	3.321,00	3.321,00	3.279,11	4,84	3.035,72
<i>Contribución Territorial Urbana</i>	58.830,00	58.830,00	59.377,67	87,58	56.967,78
<i>Impuesto sobre vehículos de tracción mecánica</i>	36.000,00	36.000,00	33.674,84	49,67	32.330,58
<i>Impuesto incremento valor terrenos naturaleza urbana</i>	4.000,00	4.000,00	4.245,17	6,26	3.164,88
<i>Impuesto sobre viviendas desocupadas</i>	0,00	0,00	0,00	0,00	0,00
<i>Impuesto sobre Actividades Económicas</i>	9.000,00	9.000,00	8.910,35	13,14	8.826,21
<i>Impuesto sobre gastos suntuarios</i>	0,00	0,00	0,00	0,00	0,00
<i>Impuesto sobre construcciones, instalaciones y obras</i>	36.000,00	36.000,00	30.232,84	44,59	21.675,09
Total Impuestos	147.151,00	147.151,00	139.719,98	206,08	126.000,26

AYUNTAMIENTO: 0540000 Bertizarana

EVOLUCIÓN INDICADORES

	2005	2004	2003	2002
Población	678	689	684	679

Indicadores de Gastos

Gastos totales (por habitante)	294,30	383,94	252,62	368,75
Gastos de funcionamiento (por habitante)	278,66	243,83	198,18	186,25
Gastos corrientes (por habitante)	278,66	243,83	198,29	186,83
Cumplimiento pagos %	99,36	88,18	99,86	66,24
Inversión neta (por habitante)	15,64	69,30	38,09	177,49
Índice inversión %	5,31	18,05	15,08	48,13
Índice personal %	38,14	22,97	32,83	23,28

Indicadores de Ingresos

Ingresos totales (por habitante)	422,03	479,91	399,80	380,14
Ingresos tributarios (por habitante)	212,99	247,44	182,78	205,82
Ingresos corrientes (por habitante)	383,96	406,79	326,34	338,31
Cumplimiento cobros %	95,21	89,95	93,26	87,83
Dependencia transferencias corrientes %	44,40	39,04	43,35	38,46

Indicadores conjuntos de Ingresos y Gastos

Ahorro bruto (por habitante)	105,30	162,96	128,17	152,05
Carga financiera (por habitante)	0,00	0,00	16,36	5,00
Ahorro neto (por habitante)	105,30	162,96	111,81	147,05
Nivel endeudamiento %	0,00	0,00	5,01	1,48
Capacidad endeudamiento %	27,43	40,06	34,26	43,47
Limite endeudamiento %	27,43	40,06	39,27	44,95
Deuda viva (por habitante)	0,00	0,00	0,00	17,70
Remanente tesorería Gastos generales (por habitante)	608,36	79,61	341,31	206,10
Resultado presupuestario sin ajustar (por habitante)	127,73	95,97	147,18	11,40
Resultado presupuestario ajustado (por habitante)	127,73	95,97	160,55	11,40

AYUNTAMIENTO: 0550000 Betelu

Gastos por Económico

	Presupuesto inicial	Presupuesto Definitivo	Obligaciones reconocidas absolutas	Pagos realizados por habitante	Pagos realizados
1 Gastos de personal	38.966,00	38.966,00	33.865,49	97,88	33.483,12
2 Gastos en bienes corrientes y servicios	191.720,00	194.120,00	178.932,32	517,15	163.694,91
3 Gastos financieros	6.400,00	6.400,00	6.300,65	18,21	6.300,65
4 Transferencias corrientes	74.335,00	74.335,00	71.101,89	205,50	61.611,39
6 Inversiones reales	11.300,00	518.440,30	124.699,41	360,40	75.674,04
7 Transferencias de capital	0,00	0,00	0,00	0,00	0,00
8 Activos financieros	0,00	0,00	0,00	0,00	0,00
9 Pasivos financieros	11.362,41	11.362,41	11.362,41	32,84	11.362,41
Total Gastos	334.083,41	843.623,71	426.262,17	1.231,97	352.126,52

Gastos por Funcional

	Presupuesto inicial	Presupuesto Definitivo	Obligaciones reconocidas absolutas	Pagos realizados por habitante	Pagos realizados
0 Deuda Pública	17.762,41	17.762,41	17.663,06	51,05	17.663,06
1 Servicios de carácter general	82.056,00	82.056,00	78.047,84	225,57	75.775,05
2 Protección civil y seguridad ciudadana	0,00	0,00	0,00	0,00	0,00
3 Seguridad, protección y promoción social	23.584,00	23.584,00	19.150,60	55,35	18.876,41
4 Producción de bienes públicos de carácter social	189.521,00	637.354,30	271.474,19	784,61	227.692,80
5 Producción de bienes públicos de carácter económico	460,00	57.960,00	17.078,90	49,36	3.605,00
6 Regulación económica de carácter general	6.600,00	9.000,00	8.980,88	25,96	3.653,70
7 Actividad económica y regulación de sectores productivos	14.100,00	15.907,00	13.866,70	40,08	4.860,50
8 Organismos autónomos	0,00	0,00	0,00	0,00	0,00
9 Transferencias a AAPP	0,00	0,00	0,00	0,00	0,00
Total Gastos	334.083,41	843.623,71	426.262,17	1.231,97	352.126,52

AYUNTAMIENTO: 0550000 Betelu

Ingresos

	Presupuesto inicial	Presupuesto Definitivo	Derechos reconocidos absolutos	Derechos reconocidos por habitante	Cobros realizados
1 Impuestos directos	82.450,00	82.450,00	85.568,10	247,31	82.259,87
2 Impuestos indirectos	30.209,41	30.209,41	5.511,38	15,93	5.254,42
3 Tasas y otros ingresos	38.637,00	38.637,00	44.709,27	129,22	37.250,73
4 Transferencias corrientes	163.530,00	163.530,00	156.515,47	452,36	129.092,35
5 Ingresos patrimoniales	11.057,00	11.057,00	12.647,48	36,55	12.526,65
6 Enajenación de inversiones reales	0,00	19.000,00	0,00	0,00	0,00
7 Transferencias de capital	8.500,00	387.262,70	76.719,94	221,73	8.252,82
8 Activos financieros	0,00	111.777,60	0,00	0,00	0,00
9 Pasivos financieros	0,00	0,00	0,00	0,00	0,00
Total ingresos	334.383,41	843.923,71	381.671,64	1.103,10	274.636,84

Impuestos

	Presupuesto inicial	Presupuesto Definitivo	Derechos reconocidos absolutos	Derechos reconocidos por habitante	Cobros realizados
<i>Contribución Territorial Rústica</i>	1.650,00	1.650,00	1.655,55	4,78	1.626,93
<i>Contribución Territorial Urbana</i>	40.800,00	40.800,00	43.112,57	124,60	41.928,20
<i>Impuesto sobre vehículos de tracción mecánica</i>	21.000,00	21.000,00	21.703,92	62,73	21.498,07
<i>Impuesto incremento valor terrenos naturaleza urbana</i>	1.800,00	1.800,00	1.731,63	5,00	0,00
<i>Impuesto sobre viviendas desocupadas</i>	0,00	0,00	0,00	0,00	0,00
<i>Impuesto sobre Actividades Económicas</i>	17.200,00	17.200,00	17.364,43	50,19	17.206,67
<i>Impuesto sobre gastos suntuarios</i>	0,00	0,00	0,00	0,00	0,00
<i>Impuesto sobre construcciones, instalaciones y obras</i>	30.209,41	30.209,41	5.511,38	15,93	5.254,42
Total Impuestos	112.659,41	112.659,41	91.079,48	263,24	87.514,29

AYUNTAMIENTO: 0550000 Betelu

EVOLUCIÓN INDICADORES

	2005	2004	2003	2002
Población	346	335	331	342

Indicadores de Gastos

Gastos totales (por habitante)	1.231,97	1.058,54	1.902,55	697,62
Gastos de funcionamiento (por habitante)	820,52	798,05	683,62	466,39
Gastos corrientes (por habitante)	838,73	817,26	700,24	491,82
Cumplimiento pagos %	82,61	84,35	79,36	82,15
Inversión neta (por habitante)	360,40	207,51	947,23	134,31
Índice inversión %	29,25	19,60	49,79	19,25
Índice personal %	7,94	9,14	4,81	11,95

Indicadores de Ingresos

Ingresos totales (por habitante)	1.103,10	1.187,21	1.842,11	848,94
Ingresos tributarios (por habitante)	392,45	362,06	303,86	351,94
Ingresos corrientes (por habitante)	881,36	1.139,86	708,08	632,86
Cumplimiento cobros %	71,96	63,96	74,01	73,28
Dependencia transferencias corrientes %	51,32	39,37	52,63	39,33

Indicadores conjuntos de Ingresos y Gastos

Ahorro bruto (por habitante)	60,84	341,81	24,46	166,47
Carga financiera (por habitante)	51,05	52,98	271,69	85,52
Ahorro neto (por habitante)	9,79	288,83	-247,24	80,96
Nivel endeudamiento %	5,79	4,65	38,37	13,51
Capacidad endeudamiento %	1,11	25,34	-34,92	12,79
Limite endeudamiento %	6,90	29,99	3,45	26,31
Deuda viva (por habitante)	618,13	672,34	714,64	499,93
Remanente tesorería Gastos generales (por habitante)	143,97	311,15	40,36	81,08
Resultado presupuestario sin ajustar (por habitante)	-128,87	128,68	-60,44	151,33
Resultado presupuestario ajustado (por habitante)	-116,75	128,68	-44,95	151,33

AYUNTAMIENTO: 0560000 Biurrun-Olcoz

Gastos por Economico

	Presupuesto inicial	Presupuesto Definitivo	Obligaciones reconocidas absolutas	Pagos realizados por habitante	Pagos realizados
1 Gastos de personal	6.829,40	6.829,40	7.550,28	40,81	5.742,28
2 Gastos en bienes corrientes y servicios	135.281,28	135.281,28	54.152,76	292,72	45.787,60
3 Gastos financieros	4.287,26	4.287,26	1.577,56	8,53	1.577,56
4 Transferencias corrientes	36.412,38	36.412,38	56.605,54	305,98	54.598,32
6 Inversiones reales	3.730.953,01	3.730.953,01	34.858,81	188,43	34.858,81
7 Transferencias de capital	0,00	0,00	0,00	0,00	0,00
8 Activos financieros	0,00	0,00	0,00	0,00	0,00
9 Pasivos financieros	8.414,17	8.414,17	128.414,17	694,13	128.414,17
Total Gastos	3.922.177,50	3.922.177,50	283.159,12	1.530,59	270.978,74

Gastos por Funcional

	Presupuesto inicial	Presupuesto Definitivo	Obligaciones reconocidas absolutas	Pagos realizados por habitante	Pagos realizados
0 Deuda Pública	12.701,43	12.701,43	129.991,73	702,66	129.991,73
1 Servicios de carácter general	142.143,39	142.143,39	69.263,33	374,40	66.455,12
2 Protección civil y seguridad ciudadana	0,00	0,00	0,00	0,00	0,00
3 Seguridad, protección y promoción social	11.470,43	11.470,43	12.733,76	68,83	10.925,76
4 Producción de bienes públicos de carácter social	3.681.396,86	3.681.396,86	69.238,52	374,26	61.674,35
5 Producción de bienes públicos de carácter económico	0,00	0,00	0,00	0,00	0,00
6 Regulación económica de carácter general	2.343,94	2.343,94	1.931,78	10,44	1.931,78
7 Actividad económica y regulación de sectores productivos	72.121,45	72.121,45	0,00	0,00	0,00
8 Organismos autónomos	0,00	0,00	0,00	0,00	0,00
9 Transferencias a AAPP	0,00	0,00	0,00	0,00	0,00
Total Gastos	3.922.177,50	3.922.177,50	283.159,12	1.530,59	270.978,74

AYUNTAMIENTO: 0560000 Biurrun-Olcoz

Ingresos

	Presupuesto inicial	Presupuesto Definitivo	Derechos reconocidos absolutos	Derechos reconocidos por habitante	Cobros realizados
1 Impuestos directos	64.961,81	64.961,81	65.385,46	353,43	58.649,26
2 Impuestos indirectos	81.136,63	81.136,63	69.832,64	377,47	44.079,77
3 Tasas y otros ingresos	84.553,46	84.553,46	111.494,65	602,67	111.494,65
4 Transferencias corrientes	32.093,09	32.093,09	30.537,84	165,07	30.537,84
5 Ingresos patrimoniales	601,01	601,01	9.808,57	53,02	9.808,57
6 Enajenación de inversiones reales	0,00	0,00	0,00	0,00	0,00
7 Transferencias de capital	3.658.831,50	3.658.831,50	479.001,51	2.589,20	438.377,44
8 Activos financieros	0,00	0,00	0,00	0,00	0,00
9 Pasivos financieros	0,00	0,00	0,00	0,00	0,00
Total ingresos	3.922.177,50	3.922.177,50	766.060,67	4.140,87	692.947,53

Impuestos

	Presupuesto inicial	Presupuesto Definitivo	Derechos reconocidos absolutos	Derechos reconocidos por habitante	Cobros realizados
<i>Contribución Territorial Rústica</i>	2.895,86	2.895,86	3.383,39	18,29	3.024,21
<i>Contribución Territorial Urbana</i>	34.976,92	34.976,92	34.527,28	186,63	29.460,51
<i>Impuesto sobre vehículos de tracción mecánica</i>	11.242,58	11.242,58	10.835,05	58,57	10.133,33
<i>Impuesto incremento valor terrenos naturaleza urbana</i>	0,00	0,00	0,00	0,00	0,00
<i>Impuesto sobre viviendas desocupadas</i>	0,00	0,00	0,00	0,00	0,00
<i>Impuesto sobre Actividades Económicas</i>	15.846,45	15.846,45	16.639,74	89,94	16.031,21
<i>Impuesto sobre gastos suntuarios</i>	0,00	0,00	0,00	0,00	0,00
<i>Impuesto sobre construcciones, instalaciones y obras</i>	81.136,63	81.136,63	69.832,64	377,47	44.079,77
Total Impuestos	146.098,44	146.098,44	135.218,10	730,91	102.729,03

AYUNTAMIENTO: 056000 Biurrun-Olcoz

EVOLUCIÓN INDICADORES

	2005	2004	2003	2002
Población	185	194	204	197

Indicadores de Gastos

Gastos totales (por habitante)	1.530,59	1.024,94	542,95	584,81
Gastos de funcionamiento (por habitante)	639,51	207,34	179,30	315,44
Gastos corrientes (por habitante)	648,03	217,03	193,95	335,20
Cumplimiento pagos %	95,70	96,31	96,76	98,32
Inversión neta (por habitante)	188,43	764,53	307,76	145,78
Índice inversión %	12,31	74,59	56,68	24,93
Índice personal %	2,67	3,48	5,72	6,13

Indicadores de Ingresos

Ingresos totales (por habitante)	4.140,87	1.304,50	566,37	449,00
Ingresos tributarios (por habitante)	1.333,58	424,88	350,36	262,08
Ingresos corrientes (por habitante)	1.551,67	608,63	524,88	449,00
Cumplimiento cobros %	90,46	95,89	91,87	93,77
Dependencia transferencias corrientes %	10,64	24,22	29,50	31,46

Indicadores conjuntos de Ingresos y Gastos

Ahorro bruto (por habitante)	912,17	401,28	345,58	133,56
Carga financiera (por habitante)	702,66	53,06	55,90	62,47
Ahorro neto (por habitante)	209,51	348,22	289,68	71,09
Nivel endeudamiento %	45,28	8,72	10,65	13,91
Capacidad endeudamiento %	13,50	57,21	55,19	15,83
Limite endeudamiento %	58,79	65,93	65,84	29,75
Deuda viva (por habitante)	921,54	922,16	288,72	341,69
Remanente tesorería Gastos generales (por habitante)	2.840,43	231,30	56,72	120,78
Resultado presupuestario sin ajustar (por habitante)	2.610,28	279,56	23,42	-135,81
Resultado presupuestario ajustado (por habitante)	2.610,28	279,56	23,42	-135,81

AYUNTAMIENTO: 0570000 Buñuel

**0570051 (C) Buñuel, Residencia de Ancianos San Gregorio
0570052 (C) Buñuel, Patronato Municipal Escuela de Música**

Gastos por Económico

	Presupuesto inicial	Presupuesto Definitivo	Obligaciones reconocidas absolutas	Pagos realizados por habitante	Pagos realizados
1 Gastos de personal	849.078,50	853.936,97	816.966,20	335,92	816.966,20
2 Gastos en bienes corrientes y servicios	905.060,32	1.007.528,31	1.003.667,82	412,69	929.982,08
3 Gastos financieros	29.350,00	29.350,00	24.253,34	9,97	24.253,34
4 Transferencias corrientes	53.018,05	74.014,38	56.326,99	23,16	56.326,99
6 Inversiones reales	315.123,65	594.622,01	590.711,47	242,89	440.728,36
7 Transferencias de capital	15.305,00	39.305,00	28.805,00	11,84	28.805,00
8 Activos financieros	1.000,00	1.000,00	0,00	0,00	0,00
9 Pasivos financieros	110.061,21	160.023,98	160.023,98	65,80	160.023,98
Total Gastos	2.277.996,73	2.759.780,65	2.680.754,80	1.102,28	2.457.085,95

Gastos por Funcional

	Presupuesto inicial	Presupuesto Definitivo	Obligaciones reconocidas absolutas	Pagos realizados por habitante	Pagos realizados
0 Deuda Pública	139.411,21	189.373,98	184.277,32	75,77	184.277,32
1 Servicios de carácter general	329.199,24	379.880,85	360.555,42	148,25	350.242,87
2 Protección civil y seguridad ciudadana	48.529,44	49.951,48	48.816,44	20,07	48.816,44
3 Seguridad, protección y promoción social	654.224,75	679.588,51	648.456,50	266,64	633.249,25
4 Producción de bienes públicos de carácter social	852.910,23	1.165.026,46	1.154.756,07	474,82	985.477,05
5 Producción de bienes públicos de carácter económico	217.341,86	258.826,14	258.499,97	106,29	229.635,17
6 Regulación económica de carácter general	23.380,00	24.133,23	22.863,23	9,40	22.858,00
7 Actividad económica y regulación de sectores productivos	13.000,00	13.000,00	2.529,85	1,04	2.529,85
8 Organismos autónomos	0,00	0,00	0,00	0,00	0,00
9 Transferencias a AAPP	0,00	0,00	0,00	0,00	0,00
Total Gastos	2.277.996,73	2.759.780,65	2.680.754,80	1.102,28	2.457.085,95

AYUNTAMIENTO: 0570000 Buñuel

Ingresos

	Presupuesto inicial	Presupuesto Definitivo	Derechos reconocidos absolutos	Derechos reconocidos por habitante	Cobros realizados
1 Impuestos directos	506.740,09	506.740,09	518.030,71	213,01	488.393,04
2 Impuestos indirectos	82.164,45	186.030,10	418.197,75	171,96	387.518,50
3 Tasas y otros ingresos	585.847,22	585.847,22	528.736,62	217,41	519.736,71
4 Transferencias corrientes	674.231,01	760.471,51	807.588,26	332,07	737.364,30
5 Ingresos patrimoniales	161.082,39	161.082,39	159.840,25	65,72	149.966,74
6 Enajenación de inversiones reales	0,00	0,00	594,08	0,24	594,08
7 Transferencias de capital	280.930,53	473.610,30	413.602,27	170,07	274.951,80
8 Activos financieros	0,00	75.000,00	0,00	0,00	0,00
9 Pasivos financieros	0,00	24.000,00	0,00	0,00	0,00
Total ingresos	2.290.995,69	2.772.781,61	2.846.589,94	1.170,47	2.558.525,17

Impuestos

	Presupuesto inicial	Presupuesto Definitivo	Derechos reconocidos absolutos	Derechos reconocidos por habitante	Cobros realizados
<i>Contribución Territorial Rústica</i>	99.899,08	99.899,08	99.401,69	40,87	95.865,38
<i>Contribución Territorial Urbana</i>	241.758,20	241.758,20	238.789,29	98,19	229.781,44
<i>Impuesto sobre vehículos de tracción mecánica</i>	93.877,82	93.877,82	96.626,53	39,73	87.088,14
<i>Impuesto incremento valor terrenos naturaleza urbana</i>	9.355,67	9.355,67	14.225,06	5,85	13.795,35
<i>Impuesto sobre viviendas desocupadas</i>	0,00	0,00	0,00	0,00	0,00
<i>Impuesto sobre Actividades Económicas</i>	59.591,48	59.591,48	66.671,83	27,41	61.862,73
<i>Impuesto sobre gastos suntuarios</i>	0,00	0,00	0,00	0,00	0,00
<i>Impuesto sobre construcciones, instalaciones y obras</i>	82.164,45	186.030,10	418.197,75	171,96	387.518,50
Total Impuestos	586.646,70	690.512,35	933.912,15	384,01	875.911,54

AYUNTAMIENTO: 0570000 Buñuel

EVOLUCIÓN INDICADORES

	2005	2004	2003	2002
Población	2.432	2.408	2.421	2.442

Indicadores de Gastos

Gastos totales (por habitante)	1.102,28	909,07	1.096,77	830,16
Gastos de funcionamiento (por habitante)	771,78	718,90	647,37	587,15
Gastos corrientes (por habitante)	781,75	731,96	663,14	607,10
Cumplimiento pagos %	91,66	97,62	82,73	91,71
Inversión neta (por habitante)	242,65	102,23	349,07	146,87
Índice inversión %	22,04	12,07	33,07	17,70
Índice personal %	30,48	37,40	27,93	32,88

Indicadores de Ingresos

Ingresos totales (por habitante)	1.170,47	894,61	1.013,87	954,62
Ingresos tributarios (por habitante)	602,37	469,77	422,67	376,75
Ingresos corrientes (por habitante)	1.000,16	832,19	762,54	701,54
Cumplimiento cobros %	89,88	94,74	80,06	82,05
Dependencia transferencias corrientes %	33,20	35,96	37,00	37,62

Indicadores conjuntos de Ingresos y Gastos

Ahorro bruto (por habitante)	228,39	113,29	115,18	114,38
Carga financiera (por habitante)	75,77	79,38	81,71	81,78
Ahorro neto (por habitante)	152,61	33,92	33,46	32,60
Nivel endeudamiento %	7,58	9,54	10,72	11,66
Capacidad endeudamiento %	15,26	4,08	4,39	4,65
Limite endeudamiento %	22,83	13,61	15,10	16,30
Deuda viva (por habitante)	303,85	370,01	433,84	489,52
Remanente tesorería Gastos generales (por habitante)	91,26	26,07	48,03	30,57
Resultado presupuestario sin ajustar (por habitante)	68,19	-14,46	-82,90	124,46
Resultado presupuestario ajustado (por habitante)	99,03	24,29	50,69	124,46

AYUNTAMIENTO: 0580000 Auritz/Burguete

Gastos por Económico

	Presupuesto inicial	Presupuesto Definitivo	Obligaciones reconocidas absolutas	Pagos realizados por habitante	Pagos realizados
1 Gastos de personal	122.290,00	122.290,00	109.906,13	348,91	108.528,58
2 Gastos en bienes corrientes y servicios	194.000,00	194.000,00	151.094,09	479,66	142.274,22
3 Gastos financieros	3.000,00	3.000,00	4.488,11	14,25	4.488,11
4 Transferencias corrientes	73.283,79	73.283,79	58.911,72	187,02	53.367,30
6 Inversiones reales	1.054.764,80	1.280.788,22	376.799,44	1.196,19	375.378,10
7 Transferencias de capital	40.045,58	40.045,58	18.030,37	57,24	18.030,37
8 Activos financieros	6.000,00	6.000,00	6.000,00	19,05	6.000,00
9 Pasivos financieros	10.000,00	24.359,28	14.359,28	45,59	14.359,28
Total Gastos	1.503.384,17	1.743.766,87	739.589,14	2.347,90	722.425,96

Gastos por Funcional

	Presupuesto inicial	Presupuesto Definitivo	Obligaciones reconocidas absolutas	Pagos realizados por habitante	Pagos realizados
0 Deuda Pública	12.500,00	26.859,28	17.957,07	57,01	17.957,07
1 Servicios de carácter general	209.168,79	209.168,79	168.002,87	533,34	161.356,64
2 Protección civil y seguridad ciudadana	0,00	0,00	0,00	0,00	0,00
3 Seguridad, protección y promoción social	21.055,00	21.055,00	17.239,86	54,73	17.239,86
4 Producción de bienes públicos de carácter social	1.239.826,04	1.465.849,46	523.078,13	1.660,57	515.522,77
5 Producción de bienes públicos de carácter económico	0,00	0,00	0,00	0,00	0,00
6 Regulación económica de carácter general	7.700,00	7.700,00	3.033,44	9,63	3.033,44
7 Actividad económica y regulación de sectores productivos	13.134,34	13.134,34	10.277,77	32,63	7.316,18
8 Organismos autónomos	0,00	0,00	0,00	0,00	0,00
9 Transferencias a AAPP	0,00	0,00	0,00	0,00	0,00
Total Gastos	1.503.384,17	1.743.766,87	739.589,14	2.347,90	722.425,96

AYUNTAMIENTO: 0580000 Auritz/Burguete

Ingresos

	Presupuesto inicial	Presupuesto Definitivo	Derechos reconocidos		Cobros realizados
			absolutos	por habitante	
1 Impuestos directos	62.100,00	62.100,00	67.838,49	215,36	66.914,65
2 Impuestos indirectos	25.000,00	25.000,00	25.817,82	81,96	25.817,82
3 Tasas y otros ingresos	26.755,38	26.755,38	28.582,17	90,74	20.645,42
4 Transferencias corrientes	141.975,64	141.975,64	131.515,81	417,51	118.204,87
5 Ingresos patrimoniales	134.816,00	134.816,00	98.623,98	313,09	55.653,98
6 Enajenación de inversiones reales	120.000,00	138.400,00	112.137,62	355,99	78.068,97
7 Transferencias de capital	712.684,62	811.685,62	195.617,62	621,01	166.587,57
8 Activos financieros	0,00	122.981,70	0,00	0,00	0,00
9 Pasivos financieros	650.000,00	650.000,00	0,00	0,00	0,00
Total ingresos	1.873.331,64	2.113.714,34	660.133,51	2.095,66	531.893,28

Impuestos

	Presupuesto inicial	Presupuesto Definitivo	Derechos reconocidos		Cobros realizados
			absolutos	por habitante	
<i>Contribución Territorial Rústica</i>	3.000,00	3.000,00	2.171,15	6,89	2.170,06
<i>Contribución Territorial Urbana</i>	38.000,00	38.000,00	45.241,05	143,62	44.548,77
<i>Impuesto sobre vehículos de tracción mecánica</i>	15.500,00	15.500,00	16.486,24	52,34	16.259,90
<i>Impuesto incremento valor terrenos naturaleza urbana</i>	1.300,00	1.300,00	0,00	0,00	0,00
<i>Impuesto sobre viviendas desocupadas</i>	0,00	0,00	0,00	0,00	0,00
<i>Impuesto sobre Actividades Económicas</i>	4.300,00	4.300,00	3.940,05	12,51	3.935,92
<i>Impuesto sobre gastos suntuarios</i>	0,00	0,00	0,00	0,00	0,00
<i>Impuesto sobre construcciones, instalaciones y obras</i>	25.000,00	25.000,00	25.817,82	81,96	25.817,82
Total Impuestos	87.100,00	87.100,00	93.656,31	297,32	92.732,47

AYUNTAMIENTO: 0580000 Auritz/Burguete

EVOLUCIÓN INDICADORES

	2005	2004	2003	2002
Población	315	323	324	320

Indicadores de Gastos

Gastos totales (por habitante)	2.347,90	1.185,68	1.532,17	2.791,45
Gastos de funcionamiento (por habitante)	1.015,59	924,55	873,72	758,89
Gastos corrientes (por habitante)	1.029,84	930,34	893,76	759,49
Cumplimiento pagos %	97,68	89,28	90,61	91,07
Inversión neta (por habitante)	840,20	241,38	600,57	1.737,17
Índice inversión %	50,95	20,36	40,12	71,43
Índice personal %	14,86	31,22	20,49	12,12

Indicadores de Ingresos

Ingresos totales (por habitante)	2.095,66	1.471,69	1.526,85	3.200,62
Ingresos tributarios (por habitante)	388,06	282,19	256,50	256,64
Ingresos corrientes (por habitante)	1.118,66	903,61	1.077,02	710,31
Cumplimiento cobros %	80,57	89,49	97,48	92,29
Dependencia transferencias corrientes %	37,32	42,11	23,67	49,17

Indicadores conjuntos de Ingresos y Gastos

Ahorro bruto (por habitante)	103,07	-20,94	203,30	-48,58
Carga financiera (por habitante)	59,83	5,79	29,89	10,58
Ahorro neto (por habitante)	43,23	-26,73	173,41	-59,15
Nivel endeudamiento %	5,35	0,64	2,78	1,49
Capacidad endeudamiento %	3,86	-2,96	16,10	-8,33
Limite endeudamiento %	9,21	-2,32	18,88	-6,84
Deuda viva (por habitante)	774,95	800,21	159,69	817,69
Remanente tesorería Gastos generales (por habitante)	876,83	870,85	440,79	338,33
Resultado presupuestario sin ajustar (por habitante)	-252,24	286,02	-5,32	409,17
Resultado presupuestario ajustado (por habitante)	-32,95	461,73	-37,00	409,17

AYUNTAMIENTO: 0590000 Burgui

Gastos por Económico

	Presupuesto inicial	Presupuesto Definitivo	Obligaciones reconocidas absolutas	Pagos realizados por habitante	Pagos realizados
1 Gastos de personal	85.756,21	85.756,21	81.427,78	346,50	80.941,40
2 Gastos en bienes corrientes y servicios	74.661,93	74.661,93	45.327,11	192,88	43.629,75
3 Gastos financieros	4.612,60	4.612,60	4.389,30	18,68	4.389,30
4 Transferencias corrientes	28.023,80	28.023,80	20.751,52	88,30	20.751,52
6 Inversiones reales	128.651,82	206.556,39	196.288,30	835,27	169.805,35
7 Transferencias de capital	3.000,00	3.000,00	2.962,32	12,61	2.962,32
8 Activos financieros	0,00	0,00	0,00	0,00	0,00
9 Pasivos financieros	12.107,49	12.107,49	12.124,69	51,59	12.124,69
Total Gastos	336.813,85	414.718,42	363.271,02	1.545,83	334.604,33

Gastos por Funcional

	Presupuesto inicial	Presupuesto Definitivo	Obligaciones reconocidas absolutas	Pagos realizados por habitante	Pagos realizados
0 Deuda Pública	16.720,09	16.720,09	16.513,99	70,27	16.513,99
1 Servicios de carácter general	80.964,58	80.964,58	67.562,07	287,50	67.179,27
2 Protección civil y seguridad ciudadana	0,00	0,00	0,00	0,00	0,00
3 Seguridad, protección y promoción social	16.161,39	16.161,39	13.055,83	55,56	12.569,45
4 Producción de bienes públicos de carácter social	214.567,79	292.472,36	259.188,56	1.102,93	231.391,05
5 Producción de bienes públicos de carácter económico	1.500,00	1.500,00	451,84	1,92	451,84
6 Regulación económica de carácter general	0,00	0,00	0,00	0,00	0,00
7 Actividad económica y regulación de sectores productivos	6.900,00	6.900,00	6.498,73	27,65	6.498,73
8 Organismos autónomos	0,00	0,00	0,00	0,00	0,00
9 Transferencias a AAPP	0,00	0,00	0,00	0,00	0,00
Total Gastos	336.813,85	414.718,42	363.271,02	1.545,83	334.604,33

AYUNTAMIENTO: 0590000 Burgui

Ingresos

	Presupuesto inicial	Presupuesto Definitivo	Derechos reconocidos absolutos	Derechos reconocidos por habitante	Cobros realizados
1 Impuestos directos	50.957,19	50.957,19	49.528,83	210,76	49.479,70
2 Impuestos indirectos	12.300,00	12.300,00	12.154,13	51,72	12.154,13
3 Tasas y otros ingresos	31.128,89	31.128,89	28.428,78	120,97	27.323,93
4 Transferencias corrientes	91.540,49	91.540,49	82.305,99	350,24	82.305,99
5 Ingresos patrimoniales	22.235,74	22.235,74	12.275,62	52,24	12.275,62
6 Enajenación de inversiones reales	0,00	0,00	0,00	0,00	0,00
7 Transferencias de capital	73.506,27	106.044,83	93.097,89	396,16	74.564,60
8 Activos financieros	0,00	45.366,01	0,00	0,00	0,00
9 Pasivos financieros	55.145,27	55.145,27	0,00	0,00	0,00
Total ingresos	336.813,85	414.718,42	277.791,24	1.182,09	258.103,97

Impuestos

	Presupuesto inicial	Presupuesto Definitivo	Derechos reconocidos absolutos	Derechos reconocidos por habitante	Cobros realizados
<i>Contribución Territorial Rústica</i>	3.200,00	3.200,00	3.141,36	13,37	3.094,68
<i>Contribución Territorial Urbana</i>	21.000,00	21.000,00	19.603,11	83,42	19.600,66
<i>Impuesto sobre vehículos de tracción mecánica</i>	12.100,00	12.100,00	12.638,86	53,78	12.638,86
<i>Impuesto incremento valor terrenos naturaleza urbana</i>	8.500,00	8.500,00	8.730,20	37,15	8.730,20
<i>Impuesto sobre viviendas desocupadas</i>	0,00	0,00	0,00	0,00	0,00
<i>Impuesto sobre Actividades Económicas</i>	6.000,00	6.000,00	5.258,11	22,37	5.258,11
<i>Impuesto sobre gastos suntuarios</i>	157,19	157,19	157,19	0,67	157,19
<i>Impuesto sobre construcciones, instalaciones y obras</i>	12.300,00	12.300,00	12.154,13	51,72	12.154,13
Total Impuestos	63.257,19	63.257,19	61.682,96	262,48	61.633,83

AYUNTAMIENTO: 0590000 Burgui

EVOLUCIÓN INDICADORES

	2005	2004	2003	2002
Población	235	236	240	244

Indicadores de Gastos

Gastos totales (por habitante)	1.545,83	706,42	641,19	1.536,75
Gastos de funcionamiento (por habitante)	627,69	603,49	511,35	478,33
Gastos corrientes (por habitante)	646,36	623,09	537,20	507,37
Cumplimiento pagos %	92,11	97,49	98,27	78,69
Inversión neta (por habitante)	835,27	28,93	87,25	1.025,68
Índice inversión %	54,03	4,09	13,61	66,74
Índice personal %	22,42	46,61	41,54	14,75

Indicadores de Ingresos

Ingresos totales (por habitante)	1.182,09	776,29	759,17	1.364,09
Ingresos tributarios (por habitante)	383,45	300,29	322,27	279,63
Ingresos corrientes (por habitante)	785,93	705,59	678,39	636,34
Cumplimiento cobros %	92,91	99,25	96,57	86,22
Dependencia transferencias corrientes %	44,56	46,24	44,86	44,95

Indicadores conjuntos de Ingresos y Gastos

Ahorro bruto (por habitante)	158,24	102,10	167,04	158,01
Carga financiera (por habitante)	70,27	69,77	38,00	29,04
Ahorro neto (por habitante)	87,97	32,34	129,04	128,97
Nivel endeudamiento %	8,94	9,89	5,60	4,56
Capacidad endeudamiento %	11,19	4,58	19,02	20,27
Limite endeudamiento %	20,13	14,47	24,62	24,83
Deuda viva (por habitante)	652,87	701,48	739,12	738,95
Remanente tesorería Gastos generales (por habitante)	323,59	643,41	604,69	479,76
Resultado presupuestario sin ajustar (por habitante)	-363,74	69,87	117,98	-172,65
Resultado presupuestario ajustado (por habitante)	-244,97	28,83	117,98	-172,65

AYUNTAMIENTO: 060000 Burlada

0600051 (C) Burlada, Patronato Municipal de Cultura
0600052 (C) Burlada, Patronato Municipal de Deportes
0600053 (C) Burlada, Conservatorio Hilarión Eslava

Gastos por Económico

	Presupuesto inicial	Presupuesto Definitivo	Obligaciones reconocidas absolutas	Pagos realizados por habitante	Pagos realizados
1 Gastos de personal	8.383.077,84	8.444.868,95	7.543.569,99	411,86	7.449.689,25
2 Gastos en bienes corrientes y servicios	3.305.499,03	3.317.976,23	3.014.556,46	164,59	2.520.470,11
3 Gastos financieros	246.146,01	252.946,01	212.201,43	11,59	212.197,94
4 Transferencias corrientes	745.984,18	734.336,13	695.220,84	37,96	501.207,55
6 Inversiones reales	773.517,32	8.042.622,90	756.275,87	41,29	655.551,09
7 Transferencias de capital	0,00	0,00	0,00	0,00	0,00
8 Activos financieros	35.701,82	35.701,82	10.599,01	0,58	10.599,01
9 Pasivos financieros	1.148.186,01	1.148.186,01	1.147.651,52	62,66	1.147.092,87
Total Gastos	14.638.112,21	21.976.638,05	13.380.075,12	730,51	12.496.807,82

Gastos por Funcional

	Presupuesto inicial	Presupuesto Definitivo	Obligaciones reconocidas absolutas	Pagos realizados por habitante	Pagos realizados
0 Deuda Pública	1.388.332,02	1.388.332,02	1.347.355,74	73,56	1.346.797,09
1 Servicios de carácter general	1.052.658,93	4.276.929,94	1.010.483,10	55,17	957.036,61
2 Protección civil y seguridad ciudadana	1.292.753,62	1.232.753,62	1.114.651,13	60,86	1.051.356,30
3 Seguridad, protección y promoción social	4.288.410,15	4.409.410,15	3.553.384,87	194,00	3.349.271,42
4 Producción de bienes públicos de carácter social	6.272.825,76	10.326.080,59	6.016.459,51	328,48	5.465.593,57
5 Producción de bienes públicos de carácter económico	0,00	0,00	0,00	0,00	0,00
6 Regulación económica de carácter general	343.131,73	343.131,73	337.740,77	18,44	326.752,83
7 Actividad económica y regulación de sectores productivos	0,00	0,00	0,00	0,00	0,00
8 Organismos autónomos	0,00	0,00	0,00	0,00	0,00
9 Transferencias a AAPP	0,00	0,00	0,00	0,00	0,00
Total Gastos	14.638.112,21	21.976.638,05	13.380.075,12	730,51	12.496.807,82

AYUNTAMIENTO: 060000 Burlada

Ingresos

	Presupuesto inicial	Presupuesto Definitivo	Derechos reconocidos absolutos	Derechos reconocidos por habitante	Cobros realizados
1 Impuestos directos	3.125.686,23	3.125.686,23	2.951.220,59	161,13	2.724.862,59
2 Impuestos indirectos	1.037.845,29	1.037.845,29	847.040,62	46,25	781.874,69
3 Tasas y otros ingresos	2.394.260,26	2.398.061,26	2.351.561,69	128,39	2.203.925,32
4 Transferencias corrientes	6.185.516,90	6.185.516,90	5.987.699,08	326,91	5.923.412,40
5 Ingresos patrimoniales	218.809,89	218.809,89	239.327,42	13,07	193.760,94
6 Enajenación de inversiones reales	0,00	2.359.236,96	0,00	0,00	0,00
7 Transferencias de capital	1.545.123,82	4.809.157,81	331.702,85	18,11	331.702,85
8 Activos financieros	35.701,82	1.747.155,71	17.666,69	0,96	17.666,69
9 Pasivos financieros	0,00	0,00	0,00	0,00	0,00
Total ingresos	14.542.944,21	21.881.470,05	12.726.218,94	694,81	12.177.205,48

Impuestos

	Presupuesto inicial	Presupuesto Definitivo	Derechos reconocidos absolutos	Derechos reconocidos por habitante	Cobros realizados
<i>Contribución Territorial Rústica</i>	530,77	530,77	447,56	0,02	410,27
<i>Contribución Territorial Urbana</i>	1.501.156,36	1.501.156,36	1.511.403,30	82,52	1.448.506,50
<i>Impuesto sobre vehículos de tracción mecánica</i>	783.045,73	783.045,73	787.971,55	43,02	727.231,64
<i>Impuesto incremento valor terrenos naturaleza urbana</i>	500.000,00	500.000,00	365.637,45	19,96	296.145,95
<i>Impuesto sobre viviendas desocupadas</i>	1.000,00	1.000,00	0,00	0,00	0,00
<i>Impuesto sobre Actividades Económicas</i>	339.953,37	339.953,37	285.760,73	15,60	252.568,23
<i>Impuesto sobre gastos suntuarios</i>	0,00	0,00	0,00	0,00	0,00
<i>Impuesto sobre construcciones, instalaciones y obras</i>	1.037.845,29	1.037.845,29	847.040,62	46,25	781.874,69
Total Impuestos	4.163.531,52	4.163.531,52	3.798.261,21	207,37	3.506.737,28

AYUNTAMIENTO: 060000 Burlada

EVOLUCIÓN INDICADORES

	2005	2004	2003	2002
Población	18.316	18.040	17.964	17.647

Indicadores de Gastos

Gastos totales (por habitante)	730,51	792,76	704,55	770,61
Gastos de funcionamiento (por habitante)	614,40	602,17	546,20	518,36
Gastos corrientes (por habitante)	625,99	615,92	568,23	539,61
Cumplimiento pagos %	93,40	92,59	92,15	91,74
Inversión neta (por habitante)	41,29	104,80	55,04	75,61
Índice inversión %	5,65	13,74	9,48	22,05
Índice personal %	56,38	51,74	53,23	47,45

Indicadores de Ingresos

Ingresos totales (por habitante)	694,81	765,79	665,64	824,88
Ingresos tributarios (por habitante)	335,76	296,06	295,45	295,47
Ingresos corrientes (por habitante)	675,74	631,88	614,96	606,04
Cumplimiento cobros %	95,69	86,98	92,92	77,84
Dependencia transferencias corrientes %	48,38	51,36	50,38	49,73

Indicadores conjuntos de Ingresos y Gastos

Ahorro bruto (por habitante)	61,34	29,71	68,76	87,68
Carga financiera (por habitante)	74,24	80,43	85,49	76,79
Ahorro neto (por habitante)	-12,90	-50,72	-16,73	10,89
Nivel endeudamiento %	10,99	12,73	13,90	12,67
Capacidad endeudamiento %	-1,91	-8,03	-2,72	1,80
Limite endeudamiento %	9,08	4,70	11,18	14,47
Deuda viva (por habitante)	392,86	462,48	532,18	605,55
Remanente tesorería Gastos generales (por habitante)	-56,87	-29,13	-8,73	297,16
Resultado presupuestario sin ajustar (por habitante)	-35,70	-26,97	-38,91	54,26
Resultado presupuestario ajustado (por habitante)	-33,66	-91,40	-1,29	54,26

AYUNTAMIENTO: 0610000 El Busto

Gastos por Económico

	Presupuesto inicial	Presupuesto Definitivo	Obligaciones reconocidas absolutas	Pagos realizados por habitante	Pagos realizados
1 Gastos de personal	17.301,00	17.301,00	12.103,05	142,39	11.924,87
2 Gastos en bienes corrientes y servicios	31.632,00	31.632,00	17.274,50	203,23	16.564,72
3 Gastos financieros	1.560,00	1.560,00	144,25	1,70	144,25
4 Transferencias corrientes	3.788,00	3.788,00	2.275,08	26,77	2.275,08
6 Inversiones reales	8.686,00	21.486,00	21.296,34	250,55	9.701,34
7 Transferencias de capital	0,00	0,00	0,00	0,00	0,00
8 Activos financieros	0,00	0,00	0,00	0,00	0,00
9 Pasivos financieros	8.000,00	8.000,00	4.207,09	49,50	4.207,09
Total Gastos	70.967,00	83.767,00	57.300,31	674,12	44.817,35

Gastos por Funcional

	Presupuesto inicial	Presupuesto Definitivo	Obligaciones reconocidas absolutas	Pagos realizados por habitante	Pagos realizados
0 Deuda Pública	9.500,00	9.500,00	4.351,34	51,19	4.351,34
1 Servicios de carácter general	23.865,00	23.865,00	16.365,06	192,53	16.172,60
2 Protección civil y seguridad ciudadana	0,00	0,00	0,00	0,00	0,00
3 Seguridad, protección y promoción social	1.800,00	1.800,00	1.737,24	20,44	1.737,24
4 Producción de bienes públicos de carácter social	28.027,00	40.827,00	33.321,08	392,01	21.030,58
5 Producción de bienes públicos de carácter económico	6.215,00	6.215,00	1.150,87	13,54	1.150,87
6 Regulación económica de carácter general	60,00	60,00	0,00	0,00	0,00
7 Actividad económica y regulación de sectores productivos	500,00	500,00	374,72	4,41	374,72
8 Organismos autónomos	0,00	0,00	0,00	0,00	0,00
9 Transferencias a AAPP	1.000,00	1.000,00	0,00	0,00	0,00
Total Gastos	70.967,00	83.767,00	57.300,31	674,12	44.817,35

AYUNTAMIENTO: 0610000 El Busto

Ingresos

	Presupuesto inicial	Presupuesto Definitivo	Derechos reconocidos		Cobros realizados
			absolutos	por habitante	
1 Impuestos directos	16.010,00	16.010,00	16.747,99	197,04	16.190,16
2 Impuestos indirectos	2.300,00	2.300,00	3.071,75	36,14	3.071,75
3 Tasas y otros ingresos	1.786,00	1.786,00	4.368,92	51,40	4.368,77
4 Transferencias corrientes	27.301,00	27.301,00	26.958,70	317,16	26.958,70
5 Ingresos patrimoniales	6.570,00	6.570,00	5.665,53	66,65	5.664,99
6 Enajenación de inversiones reales	0,00	0,00	0,00	0,00	0,00
7 Transferencias de capital	0,00	5.797,50	5.797,50	68,21	0,00
8 Activos financieros	0,00	7.002,50	0,00	0,00	0,00
9 Pasivos financieros	17.000,00	17.000,00	0,00	0,00	0,00
Total ingresos	70.967,00	83.767,00	62.610,39	736,59	56.254,37

Impuestos

	Presupuesto inicial	Presupuesto Definitivo	Derechos reconocidos		Cobros realizados
			absolutos	por habitante	
<i>Contribución Territorial Rústica</i>	4.360,00	4.360,00	4.374,46	51,46	4.373,70
<i>Contribución Territorial Urbana</i>	6.000,00	6.000,00	6.104,29	71,82	6.021,79
<i>Impuesto sobre vehículos de tracción mecánica</i>	5.000,00	5.000,00	4.750,38	55,89	4.440,31
<i>Impuesto incremento valor terrenos naturaleza urbana</i>	250,00	250,00	949,58	11,17	857,20
<i>Impuesto sobre viviendas desocupadas</i>	0,00	0,00	0,00	0,00	0,00
<i>Impuesto sobre Actividades Económicas</i>	400,00	400,00	569,28	6,70	497,16
<i>Impuesto sobre gastos suntuarios</i>	0,00	0,00	0,00	0,00	0,00
<i>Impuesto sobre construcciones, instalaciones y obras</i>	2.300,00	2.300,00	3.071,75	36,14	3.071,75
Total Impuestos	18.310,00	18.310,00	19.819,74	233,17	19.261,91

AYUNTAMIENTO: 061000 El Busto

EVOLUCIÓN INDICADORES

	2005	2004	2003	2002
Población	85	87	92	99

Indicadores de Gastos

Gastos totales (por habitante)	674,12	1.994,55	524,98	366,09
Gastos de funcionamiento (por habitante)	372,38	370,26	413,19	294,09
Gastos corrientes (por habitante)	374,08	371,48	414,24	302,33
Cumplimiento pagos %	78,21	20,16	99,36	99,00
Inversión neta (por habitante)	250,55	1.574,71	65,01	21,27
Índice inversión %	37,17	78,95	12,38	5,81
Índice personal %	21,12	7,35	29,93	33,52

Indicadores de Ingresos

Ingresos totales (por habitante)	736,59	2.127,07	527,42	475,25
Ingresos tributarios (por habitante)	284,57	230,52	195,81	173,22
Ingresos corrientes (por habitante)	668,39	552,36	524,83	472,82
Cumplimiento cobros %	89,85	25,04	81,91	97,28
Dependencia transferencias corrientes %	47,45	46,22	51,48	48,59

Indicadores conjuntos de Ingresos y Gastos

Ahorro bruto (por habitante)	296,00	182,10	111,64	178,73
Carga financiera (por habitante)	51,19	49,58	46,78	50,74
Ahorro neto (por habitante)	244,81	132,53	64,86	128,00
Nivel endeudamiento %	7,66	8,98	8,91	10,73
Capacidad endeudamiento %	36,63	23,99	12,36	27,07
Limite endeudamiento %	44,29	32,97	21,27	37,80
Deuda viva (por habitante)	996,38	677,00	0,00	679,93
Remanente tesorería Gastos generales (por habitante)	1.343,09	1.094,47	910,55	845,70
Resultado presupuestario sin ajustar (por habitante)	62,47	132,53	2,43	109,17
Resultado presupuestario ajustado (por habitante)	213,02	132,53	2,43	109,17

AYUNTAMIENTO: 0620000 Cabanillas

Gastos por Económico

	Presupuesto inicial	Presupuesto Definitivo	Obligaciones reconocidas absolutas	Pagos realizados por habitante	Pagos realizados
1 Gastos de personal	397.200,00	403.289,47	390.729,58	246,36	385.661,79
2 Gastos en bienes corrientes y servicios	701.550,00	695.460,53	693.680,62	437,38	640.711,55
3 Gastos financieros	3.670,20	3.670,20	2.668,66	1,68	2.668,66
4 Transferencias corrientes	105.100,00	105.100,00	88.981,69	56,10	83.449,12
6 Inversiones reales	2.202.001,00	2.309.369,77	581.985,32	366,95	485.837,87
7 Transferencias de capital	0,00	0,00	0,00	0,00	0,00
8 Activos financieros	0,00	0,00	0,00	0,00	0,00
9 Pasivos financieros	22.825,30	22.825,30	22.820,66	14,39	22.820,66
Total Gastos	3.432.346,50	3.539.715,27	1.780.866,53	1.122,87	1.621.149,65

Gastos por Funcional

	Presupuesto inicial	Presupuesto Definitivo	Obligaciones reconocidas absolutas	Pagos realizados por habitante	Pagos realizados
0 Deuda Pública	26.375,30	26.375,30	25.489,32	16,07	25.489,32
1 Servicios de carácter general	307.800,00	307.800,00	250.128,09	157,71	227.503,24
2 Protección civil y seguridad ciudadana	0,00	0,00	0,00	0,00	0,00
3 Seguridad, protección y promoción social	197.700,00	197.700,00	176.261,24	111,14	171.193,45
4 Producción de bienes públicos de carácter social	2.709.250,00	2.782.618,77	1.152.200,63	726,48	1.021.055,89
5 Producción de bienes públicos de carácter económico	130.600,00	164.600,00	168.365,02	106,16	168.017,02
6 Regulación económica de carácter general	7.120,20	7.120,20	6.628,47	4,18	6.201,37
7 Actividad económica y regulación de sectores productivos	53.501,00	53.501,00	1.793,76	1,13	1.689,36
8 Organismos autónomos	0,00	0,00	0,00	0,00	0,00
9 Transferencias a AAPP	0,00	0,00	0,00	0,00	0,00
Total Gastos	3.432.346,50	3.539.715,27	1.780.866,53	1.122,87	1.621.149,65

AYUNTAMIENTO: 062000 Cabanillas

Ingresos

	Presupuesto inicial	Presupuesto Definitivo	Derechos reconocidos absolutos	Derechos reconocidos por habitante	Cobros realizados
1 Impuestos directos	271.200,00	271.200,00	275.586,90	173,76	263.511,79
2 Impuestos indirectos	60.000,00	60.000,00	80.999,83	51,07	49.319,25
3 Tasas y otros ingresos	163.900,00	163.900,00	166.114,19	104,74	160.812,61
4 Transferencias corrientes	524.750,00	524.750,00	551.405,65	347,67	530.656,65
5 Ingresos patrimoniales	304.300,00	304.300,00	298.462,30	188,19	293.559,22
6 Enajenación de inversiones reales	116.000,00	116.000,00	23.951,00	15,10	0,00
7 Transferencias de capital	1.366.438,38	1.420.543,74	314.429,13	198,25	280.772,29
8 Activos financieros	0,00	53.263,41	0,00	0,00	0,00
9 Pasivos financieros	625.758,12	625.758,12	0,00	0,00	0,00
Total ingresos	3.432.346,50	3.539.715,27	1.710.949,00	1.078,78	1.578.631,81

Impuestos

	Presupuesto inicial	Presupuesto Definitivo	Derechos reconocidos absolutos	Derechos reconocidos por habitante	Cobros realizados
<i>Contribución Territorial Rústica</i>	13.200,00	13.200,00	13.836,36	8,72	13.836,36
<i>Contribución Territorial Urbana</i>	131.000,00	131.000,00	133.606,86	84,24	125.778,57
<i>Impuesto sobre vehículos de tracción mecánica</i>	56.000,00	56.000,00	61.181,09	38,58	59.170,48
<i>Impuesto incremento valor terrenos naturaleza urbana</i>	6.000,00	6.000,00	6.857,76	4,32	5.677,95
<i>Impuesto sobre viviendas desocupadas</i>	0,00	0,00	0,00	0,00	0,00
<i>Impuesto sobre Actividades Económicas</i>	65.000,00	65.000,00	60.104,83	37,90	59.048,43
<i>Impuesto sobre gastos suntuarios</i>	0,00	0,00	0,00	0,00	0,00
<i>Impuesto sobre construcciones, instalaciones y obras</i>	60.000,00	60.000,00	80.999,83	51,07	49.319,25
Total Impuestos	331.200,00	331.200,00	356.586,73	224,83	312.831,04

AYUNTAMIENTO: 0620000 Cabanillas

EVOLUCIÓN INDICADORES

	2005	2004	2003	2002
Población	1.586	1.608	1.616	1.570

Indicadores de Gastos

Gastos totales (por habitante)	1.122,87	1.149,91	1.058,46	959,21
Gastos de funcionamiento (por habitante)	739,84	701,51	676,74	701,95
Gastos corrientes (por habitante)	741,53	703,51	679,89	705,99
Cumplimiento pagos %	91,03	93,79	89,76	98,32
Inversión neta (por habitante)	351,85	432,28	275,69	215,61
Índice inversión %	32,68	37,59	34,45	24,91
Índice personal %	21,94	19,89	19,25	22,19

Indicadores de Ingresos

Ingresos totales (por habitante)	1.078,78	1.028,77	1.222,23	943,28
Ingresos tributarios (por habitante)	329,57	291,62	313,44	290,48
Ingresos corrientes (por habitante)	865,43	812,58	802,35	763,86
Cumplimiento cobros %	92,27	95,58	86,94	96,81
Dependencia transferencias corrientes %	40,17	39,50	37,42	38,24

Indicadores conjuntos de Ingresos y Gastos

Ahorro bruto (por habitante)	125,58	111,07	125,61	61,92
Carga financiera (por habitante)	16,07	16,12	17,13	18,36
Ahorro neto (por habitante)	109,51	94,95	108,48	43,55
Nivel endeudamiento %	1,86	1,98	2,14	2,40
Capacidad endeudamiento %	12,65	11,69	13,52	5,70
Limite endeudamiento %	14,51	13,67	15,66	8,11
Deuda viva (por habitante)	110,22	122,90	136,33	154,72
Remanente tesorería Gastos generales (por habitante)	55,40	50,33	139,18	1,96
Resultado presupuestario sin ajustar (por habitante)	-44,08	-121,14	163,76	-15,94
Resultado presupuestario ajustado (por habitante)	-23,57	-43,04	163,76	-15,94

AYUNTAMIENTO: 0630000 Cabredo

Gastos por Económico

	Presupuesto inicial	Presupuesto Definitivo	Obligaciones reconocidas absolutas	Pagos realizados por habitante	Pagos realizados
1 Gastos de personal	13.710,00	13.710,00	13.597,73	132,02	13.172,41
2 Gastos en bienes corrientes y servicios	24.845,00	24.845,00	24.273,75	235,67	22.320,40
3 Gastos financieros	1.200,00	1.200,00	726,69	7,06	726,69
4 Transferencias corrientes	27.156,00	27.156,00	26.284,33	255,19	25.905,73
6 Inversiones reales	260.865,00	260.865,00	36.435,83	353,75	31.996,93
7 Transferencias de capital	0,00	0,00	0,00	0,00	0,00
8 Activos financieros	0,00	0,00	0,00	0,00	0,00
9 Pasivos financieros	14.150,00	14.150,00	13.635,00	132,38	10.500,00
Total Gastos	341.926,00	341.926,00	114.953,33	1.116,05	104.622,16

Gastos por Funcional

	Presupuesto inicial	Presupuesto Definitivo	Obligaciones reconocidas absolutas	Pagos realizados por habitante	Pagos realizados
0 Deuda Pública	15.350,00	15.350,00	14.361,69	139,43	11.226,69
1 Servicios de carácter general	42.120,00	42.120,00	36.885,08	358,11	35.428,00
2 Protección civil y seguridad ciudadana	0,00	0,00	0,00	0,00	0,00
3 Seguridad, protección y promoción social	4.460,00	4.460,00	4.348,82	42,22	4.348,82
4 Producción de bienes públicos de carácter social	105.440,00	105.440,00	45.082,15	437,69	42.816,25
5 Producción de bienes públicos de carácter económico	166.615,00	166.615,00	6.623,35	64,30	3.150,16
6 Regulación económica de carácter general	825,00	825,00	679,83	6,60	679,83
7 Actividad económica y regulación de sectores productivos	7.116,00	7.116,00	6.972,41	67,69	6.972,41
8 Organismos autónomos	0,00	0,00	0,00	0,00	0,00
9 Transferencias a AAPP	0,00	0,00	0,00	0,00	0,00
Total Gastos	341.926,00	341.926,00	114.953,33	1.116,05	104.622,16

AYUNTAMIENTO: 0630000 Cabredo

Ingresos

	Presupuesto inicial	Presupuesto Definitivo	Derechos reconocidos		Cobros realizados
			absolutos	por habitante	
1 Impuestos directos	24.900,00	24.900,00	24.501,94	237,88	8.981,13
2 Impuestos indirectos	5.000,00	5.000,00	5.759,65	55,92	5.687,35
3 Tasas y otros ingresos	8.392,00	8.392,00	8.880,14	86,21	8.429,56
4 Transferencias corrientes	35.642,00	35.642,00	36.144,44	350,92	36.094,85
5 Ingresos patrimoniales	26.225,00	26.225,00	21.975,21	213,35	16.750,21
6 Enajenación de inversiones reales	0,00	0,00	0,00	0,00	0,00
7 Transferencias de capital	157.352,00	157.352,00	13.709,12	133,10	8.565,74
8 Activos financieros	0,00	0,00	0,00	0,00	0,00
9 Pasivos financieros	84.415,00	84.415,00	0,00	0,00	0,00
Total ingresos	341.926,00	341.926,00	110.970,50	1.077,38	84.508,84

Impuestos

	Presupuesto inicial	Presupuesto Definitivo	Derechos reconocidos		Cobros realizados
			absolutos	por habitante	
<i>Contribución Territorial Rústica</i>	5.400,00	5.400,00	5.354,57	51,99	0,00
<i>Contribución Territorial Urbana</i>	10.200,00	10.200,00	10.155,76	98,60	0,00
<i>Impuesto sobre vehículos de tracción mecánica</i>	4.500,00	4.500,00	4.756,12	46,18	4.745,64
<i>Impuesto incremento valor terrenos naturaleza urbana</i>	300,00	300,00	0,00	0,00	0,00
<i>Impuesto sobre viviendas desocupadas</i>	0,00	0,00	0,00	0,00	0,00
<i>Impuesto sobre Actividades Económicas</i>	4.500,00	4.500,00	4.235,49	41,12	4.235,49
<i>Impuesto sobre gastos suntuarios</i>	0,00	0,00	0,00	0,00	0,00
<i>Impuesto sobre construcciones, instalaciones y obras</i>	5.000,00	5.000,00	5.759,65	55,92	5.687,35
Total Impuestos	29.900,00	29.900,00	30.261,59	293,80	14.668,48

AYUNTAMIENTO: 0630000 Cabredo

EVOLUCIÓN INDICADORES

	2005	2004	2003	2002
Población	103	110	115	116

Indicadores de Gastos

Gastos totales (por habitante)	1.116,05	1.172,18	1.427,12	1.185,13
Gastos de funcionamiento (por habitante)	622,87	542,10	377,44	405,04
Gastos corrientes (por habitante)	629,93	551,22	378,35	405,04
Cumplimiento pagos %	91,01	79,62	74,16	95,59
Inversión neta (por habitante)	353,75	508,94	1.048,77	780,09
Índice inversión %	31,70	43,42	73,49	65,82
Índice personal %	11,83	11,22	6,37	11,88

Indicadores de Ingresos

Ingresos totales (por habitante)	1.077,38	1.402,95	1.806,95	1.073,82
Ingresos tributarios (por habitante)	380,02	384,18	445,89	302,47
Ingresos corrientes (por habitante)	944,29	889,12	852,12	807,08
Cumplimiento cobros %	76,15	81,69	88,41	85,54
Dependencia transferencias corrientes %	37,16	38,30	32,33	36,91

Indicadores conjuntos de Ingresos y Gastos

Ahorro bruto (por habitante)	321,41	347,03	474,69	402,04
Carga financiera (por habitante)	139,43	104,58	0,91	0,00
Ahorro neto (por habitante)	181,98	242,45	473,78	402,04
Nivel endeudamiento %	14,77	11,76	0,11	0,00
Capacidad endeudamiento %	19,27	27,27	55,60	49,81
Limite endeudamiento %	34,04	39,03	55,71	49,81
Deuda viva (por habitante)	203,88	286,36	365,22	0,00
Remanente tesorería Gastos generales (por habitante)	593,40	663,44	457,10	176,13
Resultado presupuestario sin ajustar (por habitante)	-38,67	230,77	379,83	-111,31
Resultado presupuestario ajustado (por habitante)	-38,67	230,77	379,83	-111,31

AYUNTAMIENTO: 0640000 Cadreita

Gastos por Económico

	Presupuesto inicial	Presupuesto Definitivo	Obligaciones reconocidas absolutas	Pagos realizados por habitante	Pagos realizados
1 Gastos de personal	543.935,00	551.310,00	550.462,33	258,19	548.857,70
2 Gastos en bienes corrientes y servicios	463.990,00	468.390,00	450.110,08	211,12	440.187,06
3 Gastos financieros	31.300,00	29.925,00	25.007,58	11,73	25.007,58
4 Transferencias corrientes	178.897,36	194.597,36	186.918,63	87,67	180.633,53
6 Inversiones reales	700.906,41	768.008,87	325.799,04	152,81	295.310,00
7 Transferencias de capital	7.450,00	6.250,00	6.000,00	2,81	1.800,00
8 Activos financieros	0,00	0,00	0,00	0,00	0,00
9 Pasivos financieros	58.040,43	59.415,43	59.390,70	27,86	59.390,70
Total Gastos	1.984.519,20	2.077.896,66	1.603.688,36	752,20	1.551.186,57

Gastos por Funcional

	Presupuesto inicial	Presupuesto Definitivo	Obligaciones reconocidas absolutas	Pagos realizados por habitante	Pagos realizados
0 Deuda Pública	89.040,43	89.040,43	84.327,52	39,55	84.327,52
1 Servicios de carácter general	268.230,00	270.680,00	263.973,66	123,82	255.578,98
2 Protección civil y seguridad ciudadana	26.725,00	27.950,00	27.937,54	13,10	27.937,54
3 Seguridad, protección y promoción social	232.767,36	232.767,36	211.218,74	99,07	209.753,24
4 Producción de bienes públicos de carácter social	1.289.056,41	1.378.758,87	949.965,24	445,57	907.323,63
5 Producción de bienes públicos de carácter económico	65.700,00	65.700,00	61.060,14	28,64	61.060,14
6 Regulación económica de carácter general	11.050,00	11.050,00	4.072,57	1,91	4.072,57
7 Actividad económica y regulación de sectores productivos	1.950,00	1.950,00	1.132,95	0,53	1.132,95
8 Organismos autónomos	0,00	0,00	0,00	0,00	0,00
9 Transferencias a AAPP	0,00	0,00	0,00	0,00	0,00
Total Gastos	1.984.519,20	2.077.896,66	1.603.688,36	752,20	1.551.186,57

AYUNTAMIENTO: 0640000 Cadreita

Ingresos

	Presupuesto inicial	Presupuesto Definitivo	Derechos reconocidos		Cobros realizados
			absolutos	por habitante	
1 Impuestos directos	419.500,00	419.500,00	463.618,14	217,46	427.188,35
2 Impuestos indirectos	165.000,00	175.675,00	177.979,51	83,48	175.888,77
3 Tasas y otros ingresos	257.830,00	257.830,00	214.198,21	100,47	207.579,60
4 Transferencias corrientes	586.588,00	586.588,00	605.638,46	284,07	582.318,46
5 Ingresos patrimoniales	108.383,89	108.383,89	104.597,73	49,06	103.378,71
6 Enajenación de inversiones reales	24.500,00	24.500,00	15.670,36	7,35	15.670,36
7 Transferencias de capital	297.717,31	297.717,31	58.387,67	27,39	58.387,67
8 Activos financieros	0,00	82.702,46	0,00	0,00	0,00
9 Pasivos financieros	125.000,00	125.000,00	0,00	0,00	0,00
Total ingresos	1.984.519,20	2.077.896,66	1.640.090,08	769,27	1.570.411,92

Impuestos

	Presupuesto inicial	Presupuesto Definitivo	Derechos reconocidos		Cobros realizados
			absolutos	por habitante	
<i>Contribución Territorial Rústica</i>	48.000,00	48.000,00	48.268,98	22,64	48.268,98
<i>Contribución Territorial Urbana</i>	185.000,00	185.000,00	190.303,84	89,26	181.021,57
<i>Impuesto sobre vehículos de tracción mecánica</i>	75.000,00	75.000,00	76.581,43	35,92	70.230,54
<i>Impuesto incremento valor terrenos naturaleza urbana</i>	85.000,00	85.000,00	121.519,04	57,00	101.710,98
<i>Impuesto sobre viviendas desocupadas</i>	0,00	0,00	0,00	0,00	0,00
<i>Impuesto sobre Actividades Económicas</i>	26.500,00	26.500,00	26.944,85	12,64	25.956,28
<i>Impuesto sobre gastos suntuarios</i>	0,00	0,00	0,00	0,00	0,00
<i>Impuesto sobre construcciones, instalaciones y obras</i>	165.000,00	175.675,00	177.979,51	83,48	175.888,77
Total Impuestos	584.500,00	595.175,00	641.597,65	300,94	603.077,12

AYUNTAMIENTO: 0640000 Cadreita

EVOLUCIÓN INDICADORES

	2005	2004	2003	2002
Población	2.132	2.150	2.117	2.074

Indicadores de Gastos

Gastos totales (por habitante)	752,20	727,40	1.048,16	701,85
Gastos de funcionamiento (por habitante)	556,98	550,44	554,85	473,38
Gastos corrientes (por habitante)	568,71	559,95	572,57	495,26
Cumplimiento pagos %	96,73	86,30	74,61	94,44
Inversión neta (por habitante)	145,46	142,06	451,72	202,64
Índice inversión %	20,32	19,53	43,10	28,87
Índice personal %	34,32	33,52	20,89	27,96

Indicadores de Ingresos

Ingresos totales (por habitante)	769,27	610,23	688,53	1.047,76
Ingresos tributarios (por habitante)	401,41	301,61	359,10	267,77
Ingresos corrientes (por habitante)	734,54	607,69	674,70	537,20
Cumplimiento cobros %	95,75	94,55	95,00	50,62
Dependencia transferencias corrientes %	38,67	43,05	39,83	42,38

Indicadores conjuntos de Ingresos y Gastos

Ahorro bruto (por habitante)	177,55	57,25	119,85	63,82
Carga financiera (por habitante)	39,59	31,48	40,03	25,34
Ahorro neto (por habitante)	137,97	25,77	79,82	38,48
Nivel endeudamiento %	5,39	5,18	5,93	4,72
Capacidad endeudamiento %	18,78	4,24	11,83	7,16
Limite endeudamiento %	24,17	9,42	17,76	11,88
Deuda viva (por habitante)	367,40	388,61	413,59	484,13
Remanente tesorería Gastos generales (por habitante)	55,28	21,36	51,67	8,44
Resultado presupuestario sin ajustar (por habitante)	17,07	-117,17	-359,62	345,91
Resultado presupuestario ajustado (por habitante)	54,72	-28,77	48,90	345,91

AYUNTAMIENTO: 0650000 Caparroso

Gastos por Económico

	Presupuesto inicial	Presupuesto Definitivo	Obligaciones reconocidas absolutas	Pagos realizados por habitante	Pagos realizados
1 Gastos de personal	593.300,00	593.300,00	527.826,18	208,54	523.439,40
2 Gastos en bienes corrientes y servicios	758.150,00	757.715,21	648.542,16	256,24	606.841,19
3 Gastos financieros	94.610,69	94.610,69	65.781,50	25,99	62.026,79
4 Transferencias corrientes	207.000,00	207.434,79	196.991,76	77,83	179.098,88
6 Inversiones reales	852.349,20	953.976,43	271.503,73	107,27	251.488,29
7 Transferencias de capital	0,00	0,00	0,00	0,00	0,00
8 Activos financieros	0,00	0,00	0,00	0,00	0,00
9 Pasivos financieros	196.488,28	196.488,28	196.488,28	77,63	196.488,28
Total Gastos	2.701.898,17	2.803.525,40	1.907.133,61	753,51	1.819.382,83

Gastos por Funcional

	Presupuesto inicial	Presupuesto Definitivo	Obligaciones reconocidas absolutas	Pagos realizados por habitante	Pagos realizados
0 Deuda Pública	291.098,97	291.098,97	262.269,78	103,62	258.515,07
1 Servicios de carácter general	414.600,00	414.600,00	361.408,23	142,79	355.699,82
2 Protección civil y seguridad ciudadana	1,00	32.757,18	32.757,18	12,94	32.757,18
3 Seguridad, protección y promoción social	277.600,00	294.471,05	263.928,24	104,28	233.508,93
4 Producción de bienes públicos de carácter social	1.376.898,20	1.376.898,20	774.401,57	305,97	728.050,91
5 Producción de bienes públicos de carácter económico	195.000,00	195.000,00	140.996,37	55,71	140.792,53
6 Regulación económica de carácter general	40.700,00	92.700,00	67.887,30	26,82	66.863,45
7 Actividad económica y regulación de sectores productivos	106.000,00	106.000,00	3.484,94	1,38	3.194,94
8 Organismos autónomos	0,00	0,00	0,00	0,00	0,00
9 Transferencias a AAPP	0,00	0,00	0,00	0,00	0,00
Total Gastos	2.701.898,17	2.803.525,40	1.907.133,61	753,51	1.819.382,83

AYUNTAMIENTO: 0650000 Caparroso

Ingresos

	Presupuesto inicial	Presupuesto Definitivo	Derechos reconocidos absolutos	Derechos reconocidos por habitante	Cobros realizados
1 Impuestos directos	787.000,00	787.000,00	909.390,73	359,30	746.678,21
2 Impuestos indirectos	100.000,00	100.000,00	271.076,72	107,10	258.235,22
3 Tasas y otros ingresos	139.500,00	139.500,00	202.409,18	79,97	171.751,32
4 Transferencias corrientes	773.253,00	773.253,00	801.506,49	316,68	800.081,92
5 Ingresos patrimoniales	324.112,12	324.112,12	330.235,83	130,48	307.834,72
6 Enajenación de inversiones reales	77.145,30	77.145,30	11.545,30	4,56	11.545,30
7 Transferencias de capital	233.182,90	269.669,09	148.268,02	58,58	138.956,77
8 Activos financieros	0,00	65.141,04	0,00	0,00	0,00
9 Pasivos financieros	267.704,85	267.704,85	0,00	0,00	0,00
Total ingresos	2.701.898,17	2.803.525,40	2.674.432,27	1.056,67	2.435.083,46

Impuestos

	Presupuesto inicial	Presupuesto Definitivo	Derechos reconocidos absolutos	Derechos reconocidos por habitante	Cobros realizados
<i>Contribución Territorial Rústica</i>	30.000,00	30.000,00	29.776,02	11,76	29.776,02
<i>Contribución Territorial Urbana</i>	522.000,00	522.000,00	595.169,68	235,15	471.431,04
<i>Impuesto sobre vehículos de tracción mecánica</i>	90.000,00	90.000,00	99.402,55	39,27	88.634,41
<i>Impuesto incremento valor terrenos naturaleza urbana</i>	15.000,00	15.000,00	49.342,73	19,50	29.937,64
<i>Impuesto sobre viviendas desocupadas</i>	0,00	0,00	0,00	0,00	0,00
<i>Impuesto sobre Actividades Económicas</i>	130.000,00	130.000,00	135.699,75	53,62	126.899,10
<i>Impuesto sobre gastos suntuarios</i>	0,00	0,00	0,00	0,00	0,00
<i>Impuesto sobre construcciones, instalaciones y obras</i>	100.000,00	100.000,00	271.076,72	107,10	258.235,22
Total Impuestos	887.000,00	887.000,00	1.180.467,45	466,40	1.004.913,43

AYUNTAMIENTO: 0650000 Caparroso

EVOLUCIÓN INDICADORES

	2005	2004	2003	2002
Población	2.531	2.489	2.440	2.475

Indicadores de Gastos

Gastos totales (por habitante)	753,51	1.419,68	1.907,41	1.482,15
Gastos de funcionamiento (por habitante)	542,62	535,07	529,42	446,74
Gastos corrientes (por habitante)	568,61	562,78	566,32	483,04
Cumplimiento pagos %	95,40	80,79	77,67	82,54
Inversión neta (por habitante)	102,71	748,77	1.241,66	848,32
Índice inversión %	14,24	54,56	65,97	59,05
Índice personal %	27,68	15,13	9,69	11,33

Indicadores de Ingresos

Ingresos totales (por habitante)	1.056,67	1.505,21	1.480,80	1.150,90
Ingresos tributarios (por habitante)	546,38	599,29	420,74	418,82
Ingresos corrientes (por habitante)	993,53	1.039,20	861,06	782,14
Cumplimiento cobros %	91,05	86,34	94,76	79,88
Dependencia transferencias corrientes %	31,87	29,55	35,78	32,36

Indicadores conjuntos de Ingresos y Gastos

Ahorro bruto (por habitante)	450,91	504,12	331,64	335,40
Carga financiera (por habitante)	103,62	106,40	119,64	117,64
Ahorro neto (por habitante)	347,29	397,72	212,00	217,75
Nivel endeudamiento %	10,43	10,24	13,89	15,04
Capacidad endeudamiento %	34,96	38,27	24,62	27,84
Limite endeudamiento %	45,38	48,51	38,52	42,88
Deuda viva (por habitante)	1.156,91	1.255,12	1.360,85	1.419,44
Remanente tesorería Gastos generales (por habitante)	497,39	202,27	53,17	353,80
Resultado presupuestario sin ajustar (por habitante)	303,16	85,53	-426,62	-331,24
Resultado presupuestario ajustado (por habitante)	313,29	80,67	-418,98	-331,24

AYUNTAMIENTO: 066000 Cárcar

Gastos por Económico

	Presupuesto inicial	Presupuesto Definitivo	Obligaciones reconocidas absolutas	Pagos realizados por habitante	Pagos realizados
1 Gastos de personal	184.340,00	184.340,00	159.557,79	129,51	151.730,53
2 Gastos en bienes corrientes y servicios	306.780,00	306.780,00	279.035,59	226,49	253.860,22
3 Gastos financieros	18.400,00	18.400,00	14.827,30	12,04	14.827,30
4 Transferencias corrientes	60.869,00	60.869,00	33.051,43	26,83	27.707,81
6 Inversiones reales	656.392,00	656.392,00	758.840,09	615,94	751.814,72
7 Transferencias de capital	0,00	0,00	0,00	0,00	0,00
8 Activos financieros	0,00	0,00	0,00	0,00	0,00
9 Pasivos financieros	0,00	0,00	0,00	0,00	0,00
Total Gastos	1.226.781,00	1.226.781,00	1.245.312,20	1.010,81	1.199.940,58

Gastos por Funcional

	Presupuesto inicial	Presupuesto Definitivo	Obligaciones reconocidas absolutas	Pagos realizados por habitante	Pagos realizados
0 Deuda Pública	18.300,00	18.300,00	14.827,30	12,04	14.827,30
1 Servicios de carácter general	135.895,00	135.895,00	123.765,13	100,46	119.561,25
2 Protección civil y seguridad ciudadana	0,00	0,00	0,00	0,00	0,00
3 Seguridad, protección y promoción social	84.500,00	84.500,00	64.179,00	52,09	53.834,28
4 Producción de bienes públicos de carácter social	669.744,00	669.744,00	419.096,29	340,18	392.317,98
5 Producción de bienes públicos de carácter económico	315.542,00	315.542,00	618.436,97	501,98	618.436,97
6 Regulación económica de carácter general	2.800,00	2.800,00	5.007,51	4,06	962,80
7 Actividad económica y regulación de sectores productivos	0,00	0,00	0,00	0,00	0,00
8 Organismos autónomos	0,00	0,00	0,00	0,00	0,00
9 Transferencias a AAPP	0,00	0,00	0,00	0,00	0,00
Total Gastos	1.226.781,00	1.226.781,00	1.245.312,20	1.010,81	1.199.940,58

AYUNTAMIENTO: 0660000 Cárcar

Ingresos

	Presupuesto inicial	Presupuesto Definitivo	Derechos reconocidos absolutos	Derechos reconocidos por habitante	Cobros realizados
1 Impuestos directos	198.100,00	198.100,00	204.147,92	165,70	197.676,85
2 Impuestos indirectos	80.000,00	80.000,00	83.792,00	68,01	83.792,00
3 Tasas y otros ingresos	24.840,00	24.840,00	32.463,33	26,35	23.061,96
4 Transferencias corrientes	300.942,00	300.942,00	296.126,18	240,36	296.126,18
5 Ingresos patrimoniales	57.686,00	57.686,00	38.942,98	31,61	38.942,98
6 Enajenación de inversiones reales	188.486,00	188.486,00	496.811,40	403,26	179.518,40
7 Transferencias de capital	192.964,00	192.964,00	619.394,50	502,76	546.650,39
8 Activos financieros	0,00	0,00	0,00	0,00	0,00
9 Pasivos financieros	700.000,00	700.000,00	670.527,00	544,26	670.527,00
Total ingresos	1.743.018,00	1.743.018,00	2.442.205,31	1.982,31	2.036.295,76

Impuestos

	Presupuesto inicial	Presupuesto Definitivo	Derechos reconocidos absolutos	Derechos reconocidos por habitante	Cobros realizados
<i>Contribución Territorial Rústica</i>	32.900,00	32.900,00	32.740,30	26,57	32.606,02
<i>Contribución Territorial Urbana</i>	90.000,00	90.000,00	87.658,14	71,15	85.800,79
<i>Impuesto sobre vehículos de tracción mecánica</i>	46.000,00	46.000,00	52.221,03	42,39	50.010,06
<i>Impuesto incremento valor terrenos naturaleza urbana</i>	12.000,00	12.000,00	13.892,04	11,28	11.853,70
<i>Impuesto sobre viviendas desocupadas</i>	0,00	0,00	0,00	0,00	0,00
<i>Impuesto sobre Actividades Económicas</i>	17.200,00	17.200,00	17.636,41	14,32	17.406,28
<i>Impuesto sobre gastos suntuarios</i>	0,00	0,00	0,00	0,00	0,00
<i>Impuesto sobre construcciones, instalaciones y obras</i>	80.000,00	80.000,00	83.792,00	68,01	83.792,00
Total Impuestos	278.100,00	278.100,00	287.939,92	233,72	281.468,85

AYUNTAMIENTO: 066000 Cárcar

EVOLUCIÓN INDICADORES

	2005	2004	2003	2002
Población	1.232	1.118	1.191	1.247

Indicadores de Gastos

Gastos totales (por habitante)	1.010,81	1.943,35	591,40	684,74
Gastos de funcionamiento (por habitante)	382,83	399,61	369,50	329,27
Gastos corrientes (por habitante)	394,86	399,61	369,52	329,27
Cumplimiento pagos %	96,36	58,81	96,60	74,31
Inversión neta (por habitante)	212,69	1.543,56	165,58	352,12
Índice inversión %	60,94	79,44	37,52	51,91
Índice personal %	12,81	7,59	24,76	20,19

Indicadores de Ingresos

Ingresos totales (por habitante)	1.982,31	748,28	724,18	503,02
Ingresos tributarios (por habitante)	260,07	220,58	218,04	183,71
Ingresos corrientes (por habitante)	532,04	512,14	481,11	445,71
Cumplimiento cobros %	83,38	98,15	98,06	98,56
Dependencia transferencias corrientes %	45,18	49,43	47,24	47,79

Indicadores conjuntos de Ingresos y Gastos

Ahorro bruto (por habitante)	149,21	112,53	111,60	116,45
Carga financiera (por habitante)	12,04	0,00	0,01	0,00
Ahorro neto (por habitante)	137,18	112,53	111,59	116,45
Nivel endeudamiento %	2,26	0,00	0,00	0,00
Capacidad endeudamiento %	25,78	21,97	23,19	26,13
Limite endeudamiento %	28,05	21,97	23,20	26,13
Deuda viva (por habitante)	544,26	0,00	0,00	0,00
Remanente tesorería Gastos generales (por habitante)	296,69	-750,05	427,27	283,18
Resultado presupuestario sin ajustar (por habitante)	971,50	-1.195,07	132,77	-181,72
Resultado presupuestario ajustado (por habitante)	971,50	-1.195,07	132,77	-181,72

AYUNTAMIENTO: 0670000 Carcastillo

0670051 (C) Carcastillo, Patronato de la Escuela de Música

Gastos por Económico

	Presupuesto inicial	Presupuesto Definitivo	Obligaciones reconocidas absolutas	Pagos realizados por habitante	Pagos realizados
1 Gastos de personal	519.692,05	519.692,05	479.627,10	181,13	479.627,10
2 Gastos en bienes corrientes y servicios	798.285,23	798.285,23	745.156,77	281,40	718.769,96
3 Gastos financieros	66.730,42	66.730,42	17.059,86	6,44	17.040,17
4 Transferencias corrientes	253.645,61	253.645,61	236.014,69	89,13	236.014,69
6 Inversiones reales	901.695,85	901.695,85	54.421,99	20,55	54.421,99
7 Transferencias de capital	0,00	0,00	0,00	0,00	0,00
8 Activos financieros	0,00	0,00	0,00	0,00	0,00
9 Pasivos financieros	110.747,62	110.747,62	98.188,54	37,08	98.188,54
Total Gastos	2.650.796,78	2.650.796,78	1.630.468,95	615,74	1.604.062,45

Gastos por Funcional

	Presupuesto inicial	Presupuesto Definitivo	Obligaciones reconocidas absolutas	Pagos realizados por habitante	Pagos realizados
0 Deuda Pública	173.910,92	173.910,92	105.522,52	39,85	105.502,83
1 Servicios de carácter general	574.009,07	574.009,07	259.786,43	98,11	251.088,71
2 Protección civil y seguridad ciudadana	0,00	0,00	0,00	0,00	0,00
3 Seguridad, protección y promoción social	222.400,50	222.400,50	200.198,96	75,60	200.198,96
4 Producción de bienes públicos de carácter social	1.132.700,07	1.132.700,07	856.325,70	323,39	839.459,40
5 Producción de bienes públicos de carácter económico	429.789,26	429.789,26	110.489,97	41,73	109.667,18
6 Regulación económica de carácter general	8.178,86	8.178,86	6.039,58	2,28	6.039,58
7 Actividad económica y regulación de sectores productivos	4.808,10	4.808,10	0,00	0,00	0,00
8 Organismos autónomos	0,00	0,00	0,00	0,00	0,00
9 Transferencias a AAPP	105.000,00	105.000,00	92.105,79	34,78	92.105,79
Total Gastos	2.650.796,78	2.650.796,78	1.630.468,95	615,74	1.604.062,45

AYUNTAMIENTO: 0670000 Carcastillo

Ingresos

	Presupuesto inicial	Presupuesto Definitivo	Derechos reconocidos absolutos	Derechos reconocidos por habitante	Cobros realizados
1 Impuestos directos	452.125,31	452.125,31	368.315,97	139,09	334.412,77
2 Impuestos indirectos	55.892,35	55.892,35	97.517,38	36,83	97.517,38
3 Tasas y otros ingresos	258.309,15	258.309,15	267.806,28	101,14	258.146,93
4 Transferencias corrientes	835.326,03	835.326,03	867.619,47	327,65	849.416,01
5 Ingresos patrimoniales	214.056,70	214.056,70	215.234,81	81,28	215.042,36
6 Enajenación de inversiones reales	55.202,02	55.202,02	60,00	0,02	60,00
7 Transferencias de capital	539.007,84	539.007,84	0,00	0,00	0,00
8 Activos financieros	0,00	0,00	0,00	0,00	0,00
9 Pasivos financieros	240.877,38	240.877,38	6.930,00	2,62	6.930,00
Total ingresos	2.650.796,78	2.650.796,78	1.823.483,91	688,63	1.761.525,45

Impuestos

	Presupuesto inicial	Presupuesto Definitivo	Derechos reconocidos absolutos	Derechos reconocidos por habitante	Cobros realizados
<i>Contribución Territorial Rústica</i>	61.305,35	61.305,35	48.184,33	18,20	45.355,85
<i>Contribución Territorial Urbana</i>	208.364,89	208.364,89	161.388,74	60,95	150.741,15
<i>Impuesto sobre vehículos de tracción mecánica</i>	105.340,54	105.340,54	108.371,63	40,93	95.210,65
<i>Impuesto incremento valor terrenos naturaleza urbana</i>	8.007,99	8.007,99	9.304,94	3,51	9.304,94
<i>Impuesto sobre viviendas desocupadas</i>	0,00	0,00	0,00	0,00	0,00
<i>Impuesto sobre Actividades Económicas</i>	69.106,54	69.106,54	41.066,33	15,51	33.800,18
<i>Impuesto sobre gastos suntuarios</i>	0,00	0,00	0,00	0,00	0,00
<i>Impuesto sobre construcciones, instalaciones y obras</i>	55.892,35	55.892,35	97.517,38	36,83	97.517,38
Total Impuestos	508.017,66	508.017,66	465.833,35	175,92	431.930,15

AYUNTAMIENTO: 0670000 Carcastillo

EVOLUCIÓN INDICADORES

	2005	2004	2003	2002
Población	2.648	2.675	2.708	2.646

Indicadores de Gastos

Gastos totales (por habitante)	615,74	587,51	1.082,03	673,49
Gastos de funcionamiento (por habitante)	551,66	469,27	407,09	378,33
Gastos corrientes (por habitante)	558,10	478,90	417,73	387,44
Cumplimiento pagos %	98,38	98,09	97,55	94,13
Inversión neta (por habitante)	20,53	74,74	645,75	259,47
Índice inversión %	3,34	12,72	59,68	38,53
Índice personal %	29,42	29,13	12,74	19,67

Indicadores de Ingresos

Ingresos totales (por habitante)	688,63	626,06	1.169,02	686,72
Ingresos tributarios (por habitante)	277,05	311,00	229,37	237,85
Ingresos corrientes (por habitante)	685,99	621,46	524,68	533,16
Cumplimiento cobros %	96,60	97,34	98,02	96,11
Dependencia transferencias corrientes %	47,76	44,17	45,51	43,26

Indicadores conjuntos de Ingresos y Gastos

Ahorro bruto (por habitante)	134,33	152,19	117,59	154,83
Carga financiera (por habitante)	43,52	43,50	29,19	35,69
Ahorro neto (por habitante)	90,80	108,70	88,40	119,14
Nivel endeudamiento %	6,34	7,00	5,56	6,69
Capacidad endeudamiento %	13,24	17,49	16,85	22,35
Limite endeudamiento %	19,58	24,49	22,41	29,04
Deuda viva (por habitante)	442,22	470,82	0,00	16,60
Remanente tesorería Gastos generales (por habitante)	453,14	381,12	334,42	199,57
Resultado presupuestario sin ajustar (por habitante)	72,89	38,55	86,99	13,22
Resultado presupuestario ajustado (por habitante)	72,89	38,55	86,99	13,22

AYUNTAMIENTO: 0680000 Cascante

Gastos por Económico

	Presupuesto inicial	Presupuesto Definitivo	Obligaciones reconocidas absolutas	Pagos realizados por habitante	Pagos realizados
1 Gastos de personal	1.045.721,26	1.045.721,26	1.037.919,27	260,20	979.124,62
2 Gastos en bienes corrientes y servicios	1.247.870,20	1.253.870,20	1.223.516,72	306,72	1.088.437,95
3 Gastos financieros	50.700,00	50.700,00	34.452,52	8,64	32.873,99
4 Transferencias corrientes	236.975,04	236.975,04	190.119,17	47,66	153.105,51
6 Inversiones reales	1.697.179,77	2.038.073,35	752.983,60	188,77	263.716,38
7 Transferencias de capital	0,00	0,00	0,00	0,00	0,00
8 Activos financieros	0,00	0,00	0,00	0,00	0,00
9 Pasivos financieros	135.343,33	135.343,33	135.537,65	33,98	131.982,48
Total Gastos	4.413.789,60	4.760.683,18	3.374.528,93	845,96	2.649.240,93

Gastos por Funcional

	Presupuesto inicial	Presupuesto Definitivo	Obligaciones reconocidas absolutas	Pagos realizados por habitante	Pagos realizados
0 Deuda Pública	185.043,33	185.043,33	169.789,49	42,56	164.655,79
1 Servicios de carácter general	344.647,14	344.647,14	344.126,27	86,27	316.219,26
2 Protección civil y seguridad ciudadana	155.000,00	155.000,00	165.319,68	41,44	152.563,99
3 Seguridad, protección y promoción social	523.474,12	523.474,12	497.778,52	124,79	485.486,91
4 Producción de bienes públicos de carácter social	3.089.098,19	3.435.991,77	2.110.783,60	529,15	1.468.251,80
5 Producción de bienes públicos de carácter económico	69.000,00	69.000,00	45.407,05	11,38	43.680,84
6 Regulación económica de carácter general	25.000,00	25.000,00	13.117,28	3,29	6.487,02
7 Actividad económica y regulación de sectores productivos	22.526,82	22.526,82	28.207,04	7,07	11.895,32
8 Organismos autónomos	0,00	0,00	0,00	0,00	0,00
9 Transferencias a AAPP	0,00	0,00	0,00	0,00	0,00
Total Gastos	4.413.789,60	4.760.683,18	3.374.528,93	845,96	2.649.240,93

AYUNTAMIENTO: 0680000 Cascante

Ingresos

	Presupuesto inicial	Presupuesto Definitivo	Derechos reconocidos absolutos	Derechos reconocidos por habitante	Cobros realizados
1 Impuestos directos	903.453,70	903.453,70	892.998,13	223,87	797.848,64
2 Impuestos indirectos	147.000,00	147.000,00	177.641,80	44,53	159.199,82
3 Tasas y otros ingresos	582.131,20	582.131,20	614.338,76	154,01	483.052,12
4 Transferencias corrientes	1.049.531,41	1.055.531,41	1.071.732,67	268,67	1.019.108,74
5 Ingresos patrimoniales	37.325,00	37.325,00	40.590,15	10,18	20.822,41
6 Enajenación de inversiones reales	447.544,24	447.544,24	0,00	0,00	0,00
7 Transferencias de capital	483.182,91	483.182,91	30.000,00	7,52	30.000,00
8 Activos financieros	0,00	142.289,93	0,00	0,00	0,00
9 Pasivos financieros	763.621,14	962.224,79	447.224,79	112,11	0,00
Total ingresos	4.413.789,60	4.760.683,18	3.274.526,30	820,89	2.510.031,73

Impuestos

	Presupuesto inicial	Presupuesto Definitivo	Derechos reconocidos absolutos	Derechos reconocidos por habitante	Cobros realizados
<i>Contribución Territorial Rústica</i>	117.881,38	117.881,38	115.439,28	28,94	111.940,64
<i>Contribución Territorial Urbana</i>	476.572,32	476.572,32	482.881,84	121,05	467.282,06
<i>Impuesto sobre vehículos de tracción mecánica</i>	142.000,00	142.000,00	145.638,44	36,51	137.214,96
<i>Impuesto incremento valor terrenos naturaleza urbana</i>	60.000,00	60.000,00	53.128,75	13,32	14.699,72
<i>Impuesto sobre viviendas desocupadas</i>	0,00	0,00	0,00	0,00	0,00
<i>Impuesto sobre Actividades Económicas</i>	107.000,00	107.000,00	95.909,82	24,04	66.711,26
<i>Impuesto sobre gastos suntuarios</i>	0,00	0,00	0,00	0,00	0,00
<i>Impuesto sobre construcciones, instalaciones y obras</i>	147.000,00	147.000,00	177.641,80	44,53	159.199,82
Total Impuestos	1.050.453,70	1.050.453,70	1.070.639,93	268,40	957.048,46

AYUNTAMIENTO: 0680000 Cascante

EVOLUCIÓN INDICADORES

	2005	2004	2003	2002
Población	3.989	3.906	3.853	3.822

Indicadores de Gastos

Gastos totales (por habitante)	845,96	727,84	837,64	805,10
Gastos de funcionamiento (por habitante)	614,58	621,13	584,31	551,91
Gastos corrientes (por habitante)	623,22	630,58	595,38	566,64
Cumplimiento pagos %	78,51	94,31	86,94	87,48
Inversión neta (por habitante)	188,77	16,76	215,04	212,06
Índice inversión %	22,31	9,11	25,67	26,34
Índice personal %	30,76	36,49	29,23	27,07

Indicadores de Ingresos

Ingresos totales (por habitante)	820,89	748,66	887,61	707,16
Ingresos tributarios (por habitante)	422,41	407,50	389,63	368,02
Ingresos corrientes (por habitante)	701,25	679,87	686,73	643,29
Cumplimiento cobros %	76,65	86,95	86,02	86,18
Dependencia transferencias corrientes %	38,31	38,36	41,75	40,59

Indicadores conjuntos de Ingresos y Gastos

Ahorro bruto (por habitante)	86,67	58,74	102,42	91,38
Carga financiera (por habitante)	42,61	40,38	38,29	41,14
Ahorro neto (por habitante)	44,06	18,37	64,13	50,24
Nivel endeudamiento %	6,08	5,94	5,58	6,39
Capacidad endeudamiento %	6,28	2,70	9,34	7,81
Limite endeudamiento %	12,36	8,64	14,91	14,20
Deuda viva (por habitante)	403,20	331,97	367,89	294,17
Remanente tesorería Gastos generales (por habitante)	46,94	11,22	15,87	-15,53
Resultado presupuestario sin ajustar (por habitante)	-25,07	20,82	49,97	-97,94
Resultado presupuestario ajustado (por habitante)	69,23	20,09	35,06	-97,94

AYUNTAMIENTO: 0690000 Cáseda

Gastos por Económico

	Presupuesto inicial	Presupuesto Definitivo	Obligaciones reconocidas absolutas	Pagos realizados por habitante	Pagos realizados
1 Gastos de personal	226.080,00	244.910,08	236.503,44	228,07	233.999,81
2 Gastos en bienes corrientes y servicios	308.742,00	335.555,58	332.164,87	320,31	314.423,37
3 Gastos financieros	34.055,33	34.055,33	23.797,51	22,95	23.797,51
4 Transferencias corrientes	61.478,00	90.873,77	94.619,26	91,24	87.720,47
6 Inversiones reales	364.940,00	634.809,53	351.354,57	338,82	348.361,06
7 Transferencias de capital	93.270,00	7.065,57	4.245,57	4,09	4.245,57
8 Activos financieros	0,00	0,00	0,00	0,00	0,00
9 Pasivos financieros	73.042,58	73.042,58	73.042,58	70,44	73.042,58
Total Gastos	1.161.607,91	1.420.312,44	1.115.727,80	1.075,92	1.085.590,37

Gastos por Funcional

	Presupuesto inicial	Presupuesto Definitivo	Obligaciones reconocidas absolutas	Pagos realizados por habitante	Pagos realizados
0 Deuda Pública	107.097,91	107.097,91	96.840,09	93,38	96.840,09
1 Servicios de carácter general	275.692,00	298.848,92	294.114,50	283,62	285.247,01
2 Protección civil y seguridad ciudadana	1.250,00	1.250,00	825,87	0,80	825,87
3 Seguridad, protección y promoción social	82.010,00	100.844,01	98.265,45	94,76	95.968,25
4 Producción de bienes públicos de carácter social	555.438,00	843.241,70	554.919,31	535,12	540.824,62
5 Producción de bienes públicos de carácter económico	38.000,00	50.994,98	53.304,73	51,40	48.426,68
6 Regulación económica de carácter general	6.000,00	6.000,00	5.689,65	5,49	5.689,65
7 Actividad económica y regulación de sectores productivos	96.120,00	12.034,92	11.768,20	11,35	11.768,20
8 Organismos autónomos	0,00	0,00	0,00	0,00	0,00
9 Transferencias a AAPP	0,00	0,00	0,00	0,00	0,00
Total Gastos	1.161.607,91	1.420.312,44	1.115.727,80	1.075,92	1.085.590,37

AYUNTAMIENTO: 0690000 Cáseda

Ingresos

	Presupuesto inicial	Presupuesto Definitivo	Derechos reconocidos absolutos	Derechos reconocidos por habitante	Cobros realizados
1 Impuestos directos	241.739,91	241.739,91	252.812,20	243,79	243.389,20
2 Impuestos indirectos	55.000,00	55.000,00	71.124,78	68,59	58.149,29
3 Tasas y otros ingresos	89.925,00	89.925,00	99.416,82	95,87	85.744,96
4 Transferencias corrientes	286.400,00	286.400,00	294.208,59	283,71	278.128,97
5 Ingresos patrimoniales	78.797,00	78.797,00	77.807,36	75,03	77.363,99
6 Enajenación de inversiones reales	9.600,00	9.600,00	1.736,80	1,67	1.736,80
7 Transferencias de capital	219.000,00	219.000,00	22.034,39	21,25	16.452,17
8 Activos financieros	0,00	258.704,53	0,00	0,00	0,00
9 Pasivos financieros	181.146,00	181.146,00	0,00	0,00	0,00
Total ingresos	1.161.607,91	1.420.312,44	819.140,94	789,91	760.965,38

Impuestos

	Presupuesto inicial	Presupuesto Definitivo	Derechos reconocidos absolutos	Derechos reconocidos por habitante	Cobros realizados
<i>Contribución Territorial Rústica</i>	33.000,00	33.000,00	30.351,18	29,27	30.137,68
<i>Contribución Territorial Urbana</i>	93.500,00	93.500,00	100.228,22	96,65	97.294,84
<i>Impuesto sobre vehículos de tracción mecánica</i>	37.600,00	37.600,00	36.826,76	35,51	35.098,42
<i>Impuesto incremento valor terrenos naturaleza urbana</i>	1.200,00	1.200,00	9.890,80	9,54	6.967,49
<i>Impuesto sobre viviendas desocupadas</i>	0,00	0,00	0,00	0,00	0,00
<i>Impuesto sobre Actividades Económicas</i>	76.000,00	76.000,00	75.075,47	72,40	73.451,00
<i>Impuesto sobre gastos suntuarios</i>	439,91	439,91	439,77	0,42	439,77
<i>Impuesto sobre construcciones, instalaciones y obras</i>	55.000,00	55.000,00	71.124,78	68,59	58.149,29
Total Impuestos	296.739,91	296.739,91	323.936,98	312,38	301.538,49

AYUNTAMIENTO: 0690000 Cáseda

EVOLUCIÓN INDICADORES

	2005	2004	2003	2002
Población	1.037	1.042	1.060	1.058

Indicadores de Gastos

Gastos totales (por habitante)	1.075,92	1.173,62	2.362,09	1.571,59
Gastos de funcionamiento (por habitante)	639,62	584,29	556,86	521,71
Gastos corrientes (por habitante)	662,57	607,96	577,92	549,74
Cumplimiento pagos %	97,30	96,20	71,08	84,52
Inversión neta (por habitante)	337,14	337,51	1.714,55	962,90
Índice inversión %	31,49	44,19	73,57	61,67
Índice personal %	21,20	17,86	8,12	11,23

Indicadores de Ingresos

Ingresos totales (por habitante)	789,91	1.560,98	1.618,53	2.004,39
Ingresos tributarios (por habitante)	408,25	411,16	361,98	322,53
Ingresos corrientes (por habitante)	766,99	743,64	899,75	654,47
Cumplimiento cobros %	92,90	92,70	58,07	76,48
Dependencia transferencias corrientes %	36,99	31,80	27,12	35,53

Indicadores conjuntos de Ingresos y Gastos

Ahorro bruto (por habitante)	127,37	159,35	342,89	132,76
Carga financiera (por habitante)	93,38	70,74	67,53	80,72
Ahorro neto (por habitante)	33,98	88,61	275,36	52,03
Nivel endeudamiento %	12,18	9,51	7,51	12,33
Capacidad endeudamiento %	4,43	11,92	30,60	7,95
Limite endeudamiento %	16,61	21,43	38,11	20,28
Deuda viva (por habitante)	593,86	203,80	462,67	509,89
Remanente tesorería Gastos generales (por habitante)	-48,93	113,11	-426,56	-75,51
Resultado presupuestario sin ajustar (por habitante)	-286,00	387,36	-743,55	432,80
Resultado presupuestario ajustado (por habitante)	-138,37	550,47	-728,53	432,80

AYUNTAMIENTO: 070000 Castejón

**0700051 (C) Castejón, R.M. Solidaridad
0700052 (C) Escuela Municipal de Música de Castejón**

Gastos por Económico

	Presupuesto inicial	Presupuesto Definitivo	Obligaciones reconocidas absolutas	Pagos realizados por habitante	Pagos realizados
1 Gastos de personal	1.876.084,96	1.876.084,96	1.909.129,13	516,26	1.867.256,84
2 Gastos en bienes corrientes y servicios	2.052.860,41	2.052.860,41	2.335.247,41	631,49	2.053.706,05
3 Gastos financieros	82.532,36	82.532,36	87.355,54	23,62	87.355,54
4 Transferencias corrientes	142.022,00	142.022,00	95.623,28	25,86	65.067,66
6 Inversiones reales	2.618.189,66	2.618.189,66	2.031.460,74	549,34	1.356.029,14
7 Transferencias de capital	105.500,00	105.500,00	51.264,87	13,86	35.264,87
8 Activos financieros	0,00	0,00	0,00	0,00	0,00
9 Pasivos financieros	317.187,45	317.187,45	331.255,11	89,58	331.255,11
Total Gastos	7.194.376,84	7.194.376,84	6.841.336,08	1.850,01	5.795.935,21

Gastos por Funcional

	Presupuesto inicial	Presupuesto Definitivo	Obligaciones reconocidas absolutas	Pagos realizados por habitante	Pagos realizados
0 Deuda Pública	399.719,81	399.719,81	418.610,65	113,20	418.610,65
1 Servicios de carácter general	432.000,00	432.000,00	424.020,50	114,66	381.772,73
2 Protección civil y seguridad ciudadana	157.000,00	157.000,00	164.369,75	44,45	159.534,45
3 Seguridad, protección y promoción social	1.357.680,59	1.357.680,59	1.350.438,50	365,18	1.281.834,58
4 Producción de bienes públicos de carácter social	4.516.035,90	4.516.035,90	4.279.017,65	1.157,12	3.354.633,69
5 Producción de bienes públicos de carácter económico	230.215,54	230.215,54	105.440,08	28,51	105.144,80
6 Regulación económica de carácter general	95.300,00	95.300,00	95.731,38	25,89	90.696,74
7 Actividad económica y regulación de sectores productivos	6.425,00	6.425,00	3.707,57	1,00	3.707,57
8 Organismos autónomos	0,00	0,00	0,00	0,00	0,00
9 Transferencias a AAPP	0,00	0,00	0,00	0,00	0,00
Total Gastos	7.194.376,84	7.194.376,84	6.841.336,08	1.850,01	5.795.935,21

AYUNTAMIENTO: 070000 Castejón

Ingresos

	Presupuesto inicial	Presupuesto Definitivo	Derechos reconocidos absolutos	Derechos reconocidos por habitante	Cobros realizados
1 Impuestos directos	2.239.500,00	2.239.500,00	2.182.341,16	590,14	2.099.393,21
2 Impuestos indirectos	600.000,00	600.000,00	495.918,00	134,10	442.454,52
3 Tasas y otros ingresos	772.645,90	772.645,90	826.358,67	223,46	732.401,64
4 Transferencias corrientes	1.332.673,77	1.332.673,77	1.361.412,34	368,15	1.116.061,34
5 Ingresos patrimoniales	157.673,84	157.673,84	116.408,72	31,48	97.989,91
6 Enajenación de inversiones reales	302.700,00	302.700,00	3.267,71	0,88	3.267,71
7 Transferencias de capital	148.919,92	148.919,92	585.459,87	158,32	79.690,47
8 Activos financieros	0,00	0,00	0,00	0,00	0,00
9 Pasivos financieros	1.644.677,07	1.644.677,07	1.000.000,00	270,42	1.000.000,00
Total ingresos	7.198.790,50	7.198.790,50	6.571.166,47	1.776,95	5.571.258,80

Impuestos

	Presupuesto inicial	Presupuesto Definitivo	Derechos reconocidos absolutos	Derechos reconocidos por habitante	Cobros realizados
<i>Contribución Territorial Rústica</i>	12.500,00	12.500,00	12.472,87	3,37	11.687,06
<i>Contribución Territorial Urbana</i>	1.690.000,00	1.690.000,00	1.607.609,29	434,72	1.581.032,88
<i>Impuesto sobre vehículos de tracción mecánica</i>	125.000,00	125.000,00	131.498,18	35,56	119.665,60
<i>Impuesto incremento valor terrenos naturaleza urbana</i>	17.000,00	17.000,00	38.608,30	10,44	2.273,15
<i>Impuesto sobre viviendas desocupadas</i>	0,00	0,00	0,00	0,00	0,00
<i>Impuesto sobre Actividades Económicas</i>	395.000,00	395.000,00	392.152,52	106,04	384.734,52
<i>Impuesto sobre gastos suntuarios</i>	0,00	0,00	0,00	0,00	0,00
<i>Impuesto sobre construcciones, instalaciones y obras</i>	600.000,00	600.000,00	495.918,00	134,10	442.454,52
Total Impuestos	2.839.500,00	2.839.500,00	2.678.259,16	724,25	2.541.847,73

AYUNTAMIENTO: 070000 Castejón

EVOLUCIÓN INDICADORES

	2005	2004	2003	2002
Población	3.698	3.529	3.438	3.360

Indicadores de Gastos

Gastos totales (por habitante)	1.850,01	2.048,75	1.876,06	1.891,26
Gastos de funcionamiento (por habitante)	1.173,61	998,99	904,36	819,98
Gastos corrientes (por habitante)	1.197,23	1.021,69	925,64	834,69
Cumplimiento pagos %	84,72	85,22	89,34	87,90
Inversión neta (por habitante)	548,46	489,97	781,21	756,52
Índice inversión %	29,69	45,85	47,95	53,73
Índice personal %	27,91	22,69	21,35	18,83

Indicadores de Ingresos

Ingresos totales (por habitante)	1.776,95	1.990,72	2.093,40	1.739,89
Ingresos tributarios (por habitante)	947,71	902,70	892,68	714,45
Ingresos corrientes (por habitante)	1.347,33	1.277,95	1.244,29	1.016,85
Cumplimiento cobros %	84,78	86,57	91,87	86,77
Dependencia transferencias corrientes %	27,32	25,96	24,85	25,61

Indicadores conjuntos de Ingresos y Gastos

Ahorro bruto (por habitante)	173,73	278,96	339,93	196,87
Carga financiera (por habitante)	113,20	110,49	72,16	54,82
Ahorro neto (por habitante)	60,53	168,47	267,77	142,05
Nivel endeudamiento %	8,40	8,65	5,80	5,39
Capacidad endeudamiento %	4,49	13,18	21,52	13,97
Limite endeudamiento %	12,89	21,83	27,32	19,36
Deuda viva (por habitante)	753,00	923,22	989,10	535,37
Remanente tesorería Gastos generales (por habitante)	57,51	149,70	209,41	-32,33
Resultado presupuestario sin ajustar (por habitante)	-73,06	-58,03	217,34	-151,37
Resultado presupuestario ajustado (por habitante)	-78,66	82,44	225,49	-151,37

AYUNTAMIENTO: 0710000 Castillonuevo

Gastos por Economico

	Presupuesto inicial	Presupuesto Definitivo	Obligaciones reconocidas absolutas	Pagos realizados por habitante	Pagos realizados
1 Gastos de personal	12.198,29	12.198,29	12.147,10	639,32	10.024,05
2 Gastos en bienes corrientes y servicios	15.201,00	15.201,00	13.621,48	716,92	12.807,42
3 Gastos financieros	0,00	0,00	0,00	0,00	0,00
4 Transferencias corrientes	28.137,00	28.137,00	27.164,43	1.429,71	26.616,65
6 Inversiones reales	13.649,27	13.649,27	143.670,81	7.561,62	78.668,54
7 Transferencias de capital	0,00	0,00	0,00	0,00	0,00
8 Activos financieros	0,00	0,00	0,00	0,00	0,00
9 Pasivos financieros	411,50	411,50	411,50	21,66	411,50
Total Gastos	69.597,06	69.597,06	197.015,32	10.369,23	128.528,16

Gastos por Funcional

	Presupuesto inicial	Presupuesto Definitivo	Obligaciones reconocidas absolutas	Pagos realizados por habitante	Pagos realizados
0 Deuda Pública	411,50	411,50	411,50	21,66	411,50
1 Servicios de carácter general	16.934,78	16.934,78	17.807,20	937,22	16.396,54
2 Protección civil y seguridad ciudadana	0,00	0,00	0,00	0,00	0,00
3 Seguridad, protección y promoción social	2.160,00	2.160,00	1.763,76	92,83	1.634,43
4 Producción de bienes públicos de carácter social	41.690,78	41.690,78	155.486,28	8.183,49	95.316,53
5 Producción de bienes públicos de carácter económico	8.400,00	8.400,00	21.546,58	1.134,03	14.769,16
6 Regulación económica de carácter general	0,00	0,00	0,00	0,00	0,00
7 Actividad económica y regulación de sectores productivos	0,00	0,00	0,00	0,00	0,00
8 Organismos autónomos	0,00	0,00	0,00	0,00	0,00
9 Transferencias a AAPP	0,00	0,00	0,00	0,00	0,00
Total Gastos	69.597,06	69.597,06	197.015,32	10.369,23	128.528,16

AYUNTAMIENTO: 0710000 Castillonuevo

Ingresos

	Presupuesto inicial	Presupuesto Definitivo	Derechos reconocidos		Cobros realizados
			absolutos	por habitante	
1 Impuestos directos	3.699,06	3.699,06	1.685,82	88,73	1.679,14
2 Impuestos indirectos	300,00	300,00	0,00	0,00	0,00
3 Tasas y otros ingresos	2.744,00	2.744,00	2.227,51	117,24	1.378,94
4 Transferencias corrientes	6.450,00	6.450,00	5.482,30	288,54	5.432,71
5 Ingresos patrimoniales	51.004,00	51.004,00	49.786,85	2.620,36	18.615,70
6 Enajenación de inversiones reales	0,00	0,00	0,00	0,00	0,00
7 Transferencias de capital	5.400,00	5.400,00	133.029,28	7.001,54	101.106,84
8 Activos financieros	0,00	0,00	0,00	0,00	0,00
9 Pasivos financieros	0,00	0,00	0,00	0,00	0,00
Total ingresos	69.597,06	69.597,06	192.211,76	10.116,41	128.213,33

Impuestos

	Presupuesto inicial	Presupuesto Definitivo	Derechos reconocidos		Cobros realizados
			absolutos	por habitante	
<i>Contribución Territorial Rústica</i>	163,00	163,00	165,74	8,72	165,74
<i>Contribución Territorial Urbana</i>	2.000,00	2.000,00	735,31	38,70	728,63
<i>Impuesto sobre vehículos de tracción mecánica</i>	1.500,00	1.500,00	748,71	39,41	748,71
<i>Impuesto incremento valor terrenos naturaleza urbana</i>	0,00	0,00	0,00	0,00	0,00
<i>Impuesto sobre viviendas desocupadas</i>	0,00	0,00	0,00	0,00	0,00
<i>Impuesto sobre Actividades Económicas</i>	36,06	36,06	36,06	1,90	36,06
<i>Impuesto sobre gastos suntuarios</i>	0,00	0,00	0,00	0,00	0,00
<i>Impuesto sobre construcciones, instalaciones y obras</i>	300,00	300,00	0,00	0,00	0,00
Total Impuestos	3.999,06	3.999,06	1.685,82	88,73	1.679,14

AYUNTAMIENTO: 0710000 Castillonuevo

EVOLUCIÓN INDICADORES

	2005	2004	2003	2002
Población	19	20	19	20

Indicadores de Gastos

Gastos totales (por habitante)	10.369,23	2.171,39	2.939,13	3.102,23
Gastos de funcionamiento (por habitante)	2.785,95	1.940,01	1.454,45	1.355,77
Gastos corrientes (por habitante)	2.785,95	1.940,01	1.454,45	1.355,77
Cumplimiento pagos %	65,24	96,65	74,17	89,11
Inversión neta (por habitante)	7.561,62	210,81	1.463,02	1.725,88
Índice inversión %	72,92	9,71	49,78	55,63
Índice personal %	6,17	23,43	14,17	11,75

Indicadores de Ingresos

Ingresos totales (por habitante)	10.116,41	4.131,64	5.524,27	3.284,96
Ingresos tributarios (por habitante)	205,96	234,18	241,88	222,44
Ingresos corrientes (por habitante)	3.114,87	4.076,76	1.488,52	2.698,55
Cumplimiento cobros %	66,70	80,29	83,52	57,45
Dependencia transferencias corrientes %	9,26	7,42	20,21	10,43

Indicadores conjuntos de Ingresos y Gastos

Ahorro bruto (por habitante)	328,92	2.136,75	34,07	1.342,78
Carga financiera (por habitante)	21,66	20,58	21,66	20,58
Ahorro neto (por habitante)	307,26	2.116,18	12,41	1.322,21
Nivel endeudamiento %	0,70	0,50	1,45	0,76
Capacidad endeudamiento %	9,86	51,91	0,83	49,00
Limite endeudamiento %	10,56	52,41	2,29	49,76
Deuda viva (por habitante)	108,29	123,45	151,61	164,60
Remanente tesorería Gastos generales (por habitante)	7.628,43	6.143,89	5.272,18	2.847,08
Resultado presupuestario sin ajustar (por habitante)	-252,82	1.960,25	2.585,15	182,73
Resultado presupuestario ajustado (por habitante)	-252,82	1.960,25	2.585,15	182,73

AYUNTAMIENTO: 0720000 Cintruénigo

**0720051 (C) Cintruénigo, Junta Municipal de Aguas
0720052 (C) Cintruénigo, Residencia de Ancianos Francisco de Asís**

Gastos por Económico

	Presupuesto inicial	Presupuesto Definitivo	Obligaciones reconocidas absolutas	Pagos realizados por habitante	Pagos realizados
1 Gastos de personal	2.663.395,53	2.725.793,46	2.755.203,49	409,70	2.627.989,89
2 Gastos en bienes corrientes y servicios	1.707.898,70	1.908.809,11	1.917.285,47	285,10	1.749.186,67
3 Gastos financieros	179.490,73	162.213,71	167.911,90	24,97	167.911,90
4 Transferencias corrientes	655.943,39	687.780,31	687.054,32	102,16	623.152,65
6 Inversiones reales	2.374.852,67	3.024.600,94	2.950.257,51	438,70	2.389.897,47
7 Transferencias de capital	360.457,45	352.437,09	352.436,15	52,41	102.015,36
8 Activos financieros	0,00	55.552,00	0,00	0,00	0,00
9 Pasivos financieros	471.056,57	588.150,64	588.150,64	87,46	536.813,55
Total Gastos	8.413.095,04	9.505.337,26	9.418.299,48	1.400,49	8.196.967,49

Gastos por Funcional

	Presupuesto inicial	Presupuesto Definitivo	Obligaciones reconocidas absolutas	Pagos realizados por habitante	Pagos realizados
0 Deuda Pública	650.497,30	750.314,35	756.024,98	112,42	704.687,89
1 Servicios de carácter general	694.655,42	723.559,86	725.246,52	107,84	660.155,17
2 Protección civil y seguridad ciudadana	427.580,00	453.575,88	453.562,55	67,44	437.807,90
3 Seguridad, protección y promoción social	1.833.740,89	1.839.680,39	1.875.603,23	278,90	1.758.444,80
4 Producción de bienes públicos de carácter social	3.550.763,42	4.097.851,34	4.023.153,11	598,24	3.210.234,93
5 Producción de bienes públicos de carácter económico	11.800,00	128.454,61	128.381,33	19,09	112.933,80
6 Regulación económica de carácter general	61.350,00	120.218,01	64.653,57	9,61	42.829,55
7 Actividad económica y regulación de sectores productivos	1.182.708,01	1.391.682,82	1.391.674,19	206,94	1.269.873,45
8 Organismos autónomos	0,00	0,00	0,00	0,00	0,00
9 Transferencias a AAPP	0,00	0,00	0,00	0,00	0,00
Total Gastos	8.413.095,04	9.505.337,26	9.418.299,48	1.400,49	8.196.967,49

AYUNTAMIENTO: 0720000 Cintruénigo

Ingresos

	Presupuesto inicial	Presupuesto Definitivo	Derechos reconocidos absolutos	Derechos reconocidos por habitante	Cobros realizados
1 Impuestos directos	1.313.600,00	1.344.217,90	1.378.387,48	204,96	1.318.813,64
2 Impuestos indirectos	380.000,00	380.000,00	404.505,47	60,15	360.298,12
3 Tasas y otros ingresos	2.202.651,26	2.237.792,70	2.202.498,82	327,51	2.066.327,58
4 Transferencias corrientes	2.046.166,00	2.055.853,89	2.079.332,17	309,19	1.987.849,79
5 Ingresos patrimoniales	77.797,00	77.797,00	82.607,64	12,28	53.978,50
6 Enajenación de inversiones reales	229.000,00	506.696,46	663.133,94	98,61	118.477,54
7 Transferencias de capital	1.036.832,19	1.353.421,45	1.002.286,28	149,04	458.910,89
8 Activos financieros	0,00	60.000,00	0,00	0,00	0,00
9 Pasivos financieros	1.179.770,00	1.489.588,21	1.897.184,00	282,11	1.644.993,00
Total ingresos	8.465.816,45	9.505.367,61	9.709.935,80	1.443,86	8.009.649,06

Impuestos

	Presupuesto inicial	Presupuesto Definitivo	Derechos reconocidos absolutos	Derechos reconocidos por habitante	Cobros realizados
<i>Contribución Territorial Rústica</i>	64.000,00	64.000,00	63.151,69	9,39	61.203,73
<i>Contribución Territorial Urbana</i>	669.600,00	700.217,90	699.980,66	104,09	670.834,63
<i>Impuesto sobre vehículos de tracción mecánica</i>	290.000,00	290.000,00	287.970,93	42,82	276.840,20
<i>Impuesto incremento valor terrenos naturaleza urbana</i>	90.000,00	90.000,00	129.772,74	19,30	122.317,51
<i>Impuesto sobre viviendas desocupadas</i>	0,00	0,00	0,00	0,00	0,00
<i>Impuesto sobre Actividades Económicas</i>	200.000,00	200.000,00	197.511,46	29,37	187.617,57
<i>Impuesto sobre gastos suntuarios</i>	0,00	0,00	0,00	0,00	0,00
<i>Impuesto sobre construcciones, instalaciones y obras</i>	180.000,00	180.000,00	283.360,50	42,14	240.328,43
Total Impuestos	1.493.600,00	1.524.217,90	1.661.747,98	247,10	1.559.142,07

AYUNTAMIENTO: 0720000 Cintruénigo

EVOLUCIÓN INDICADORES

	2005	2004	2003	2002
Población	6.725	6.527	6.349	6.190

Indicadores de Gastos

Gastos totales (por habitante)	1.400,49	1.253,33	1.676,43	1.058,24
Gastos de funcionamiento (por habitante)	796,96	786,53	723,34	447,65
Gastos corrientes (por habitante)	821,93	812,44	763,81	486,13
Cumplimiento pagos %	87,03	90,17	94,57	79,20
Inversión neta (por habitante)	340,09	287,64	121,71	439,26
Índice inversión %	31,32	27,61	11,48	47,52
Índice personal %	29,25	35,03	23,47	20,95

Indicadores de Ingresos

Ingresos totales (por habitante)	1.443,86	1.235,14	1.836,32	1.078,39
Ingresos tributarios (por habitante)	592,62	604,79	527,01	309,30
Ingresos corrientes (por habitante)	914,10	908,92	818,34	580,93
Cumplimiento cobros %	82,49	89,93	93,45	90,08
Dependencia transferencias corrientes %	33,82	32,55	34,06	45,61

Indicadores conjuntos de Ingresos y Gastos

Ahorro bruto (por habitante)	117,14	122,39	95,00	133,28
Carga financiera (por habitante)	112,43	88,83	757,10	105,21
Ahorro neto (por habitante)	4,72	33,56	-662,10	28,07
Nivel endeudamiento %	12,30	9,77	92,52	18,11
Capacidad endeudamiento %	0,52	3,69	-80,91	4,83
Limite endeudamiento %	12,82	13,47	11,61	22,94
Deuda viva (por habitante)	987,39	823,47	779,32	794,77
Remanente tesorería Gastos generales (por habitante)	-6,96	-53,15	8,42	-102,11
Resultado presupuestario sin ajustar (por habitante)	43,37	-18,20	159,89	20,15
Resultado presupuestario ajustado (por habitante)	50,69	-27,42	129,23	20,15

AYUNTAMIENTO: 0730000 Ziordia

Gastos por Económico

	Presupuesto inicial	Presupuesto Definitivo	Obligaciones reconocidas absolutas	Pagos realizados por habitante	Pagos realizados
1 Gastos de personal	81.800,00	117.900,00	116.713,43	323,31	102.137,49
2 Gastos en bienes corrientes y servicios	123.200,00	255.700,00	245.615,42	680,38	244.093,60
3 Gastos financieros	5.000,00	3.000,00	2.651,80	7,35	2.651,80
4 Transferencias corrientes	60.000,00	63.200,00	62.226,05	172,37	62.042,55
6 Inversiones reales	0,00	0,00	0,00	0,00	0,00
7 Transferencias de capital	0,00	0,00	0,00	0,00	0,00
8 Activos financieros	0,00	0,00	0,00	0,00	0,00
9 Pasivos financieros	53.000,00	55.000,00	54.346,01	150,54	54.346,01
Total Gastos	323.000,00	494.800,00	481.552,71	1.333,94	465.271,45

Gastos por Funcional

	Presupuesto inicial	Presupuesto Definitivo	Obligaciones reconocidas absolutas	Pagos realizados por habitante	Pagos realizados
0 Deuda Pública	58.000,00	58.000,00	56.997,81	157,89	56.997,81
1 Servicios de carácter general	82.100,00	94.600,00	83.848,16	232,27	71.348,16
2 Protección civil y seguridad ciudadana	0,00	0,00	0,00	0,00	0,00
3 Seguridad, protección y promoción social	28.800,00	38.200,00	38.021,03	105,32	35.945,09
4 Producción de bienes públicos de carácter social	153.500,00	303.400,00	302.145,25	836,97	300.439,93
5 Producción de bienes públicos de carácter económico	0,00	0,00	0,00	0,00	0,00
6 Regulación económica de carácter general	600,00	600,00	540,46	1,50	540,46
7 Actividad económica y regulación de sectores productivos	0,00	0,00	0,00	0,00	0,00
8 Organismos autónomos	0,00	0,00	0,00	0,00	0,00
9 Transferencias a AAPP	0,00	0,00	0,00	0,00	0,00
Total Gastos	323.000,00	494.800,00	481.552,71	1.333,94	465.271,45

AYUNTAMIENTO: 0730000 Ziordia

Ingresos

	Presupuesto inicial	Presupuesto Definitivo	Derechos reconocidos		Cobros realizados
			absolutos	por habitante	
1 Impuestos directos	66.350,00	66.350,00	74.071,71	205,18	70.250,26
2 Impuestos indirectos	43.000,00	43.000,00	1.879,82	5,21	1.879,82
3 Tasas y otros ingresos	28.140,00	66.040,00	72.619,38	201,16	16.349,31
4 Transferencias corrientes	66.500,00	67.900,00	87.304,74	241,84	87.194,31
5 Ingresos patrimoniales	113.000,00	245.500,00	246.874,81	683,86	44.263,90
6 Enajenación de inversiones reales	0,00	0,00	0,00	0,00	0,00
7 Transferencias de capital	0,00	0,00	0,00	0,00	0,00
8 Activos financieros	6.010,00	6.010,00	0,00	0,00	0,00
9 Pasivos financieros	0,00	0,00	0,00	0,00	0,00
Total ingresos	323.000,00	494.800,00	482.750,46	1.337,26	219.937,60

Impuestos

	Presupuesto inicial	Presupuesto Definitivo	Derechos reconocidos		Cobros realizados
			absolutos	por habitante	
<i>Contribución Territorial Rústica</i>	800,00	800,00	776,33	2,15	712,12
<i>Contribución Territorial Urbana</i>	27.350,00	27.350,00	27.307,87	75,65	25.856,79
<i>Impuesto sobre vehículos de tracción mecánica</i>	21.200,00	21.200,00	28.040,97	77,68	27.350,06
<i>Impuesto incremento valor terrenos naturaleza urbana</i>	2.000,00	2.000,00	0,00	0,00	0,00
<i>Impuesto sobre viviendas desocupadas</i>	0,00	0,00	0,00	0,00	0,00
<i>Impuesto sobre Actividades Económicas</i>	15.000,00	15.000,00	17.946,54	49,71	16.331,29
<i>Impuesto sobre gastos suntuarios</i>	0,00	0,00	0,00	0,00	0,00
<i>Impuesto sobre construcciones, instalaciones y obras</i>	43.000,00	43.000,00	1.879,82	5,21	1.879,82
Total Impuestos	109.350,00	109.350,00	75.951,53	210,39	72.130,08

AYUNTAMIENTO: 0730000 Ziordia

EVOLUCIÓN INDICADORES

	2005	2004	2003	2002
Población	361	369	365	364

Indicadores de Gastos

Gastos totales (por habitante)	1.333,94	1.011,04	1.442,55	1.957,20
Gastos de funcionamiento (por habitante)	1.176,05	801,01	959,09	911,79
Gastos corrientes (por habitante)	1.183,40	812,33	977,69	941,53
Cumplimiento pagos %	96,62	97,62	81,95	92,10
Inversión neta (por habitante)	0,00	55,50	-464,49	884,62
Índice inversión %	0,00	5,49	22,59	45,20
Índice personal %	24,24	23,86	15,60	11,91

Indicadores de Ingresos

Ingresos totales (por habitante)	1.337,26	1.227,37	1.886,43	2.029,12
Ingresos tributarios (por habitante)	411,55	695,16	419,38	194,29
Ingresos corrientes (por habitante)	1.337,26	1.211,11	899,87	682,96
Cumplimiento cobros %	45,56	78,30	84,60	84,97
Dependencia transferencias corrientes %	18,08	15,46	20,25	25,60

Indicadores conjuntos de Ingresos y Gastos

Ahorro bruto (por habitante)	161,21	410,10	-59,22	-228,84
Carga financiera (por habitante)	157,89	154,53	157,59	160,79
Ahorro neto (por habitante)	3,32	255,57	-216,81	-389,63
Nivel endeudamiento %	11,81	12,76	17,51	23,54
Capacidad endeudamiento %	0,25	21,10	-24,09	-57,05
Limite endeudamiento %	12,05	33,86	-6,58	-33,51
Deuda viva (por habitante)	181,04	324,39	472,74	616,28
Remanente tesorería Gastos generales (por habitante)	904,73	952,21	746,24	320,07
Resultado presupuestario sin ajustar (por habitante)	3,32	216,33	443,89	71,91
Resultado presupuestario ajustado (por habitante)	3,32	363,74	443,89	71,91

AYUNTAMIENTO: 0740000 Cirauqui

Gastos por Económico

	Presupuesto inicial	Presupuesto Definitivo	Obligaciones reconocidas absolutas	Pagos realizados por habitante	Pagos realizados
1 Gastos de personal	153.908,02	153.908,02	157.928,43	327,65	156.828,08
2 Gastos en bienes corrientes y servicios	88.020,57	91.025,63	83.067,00	172,34	83.067,00
3 Gastos financieros	500,00	500,00	236,96	0,49	236,96
4 Transferencias corrientes	18.355,32	18.355,32	17.228,51	35,74	17.228,51
6 Inversiones reales	141.475,58	169.322,58	144.000,19	298,76	139.192,01
7 Transferencias de capital	0,00	0,00	257,00	0,53	257,00
8 Activos financieros	0,00	0,00	0,00	0,00	0,00
9 Pasivos financieros	17.337,11	17.337,11	17.408,04	36,12	17.408,04
Total Gastos	419.596,60	450.448,66	420.126,13	871,63	414.217,60

Gastos por Funcional

	Presupuesto inicial	Presupuesto Definitivo	Obligaciones reconocidas absolutas	Pagos realizados por habitante	Pagos realizados
0 Deuda Pública	17.837,11	17.837,11	17.645,00	36,61	17.645,00
1 Servicios de carácter general	89.173,23	89.173,23	83.816,49	173,89	83.816,49
2 Protección civil y seguridad ciudadana	0,00	0,00	0,00	0,00	0,00
3 Seguridad, protección y promoción social	59.706,00	59.706,00	57.804,13	119,93	56.703,78
4 Producción de bienes públicos de carácter social	238.983,12	269.835,18	253.766,96	526,49	248.958,78
5 Producción de bienes públicos de carácter económico	7.212,14	7.212,14	1.376,02	2,85	1.376,02
6 Regulación económica de carácter general	4.625,00	4.625,00	3.727,63	7,73	3.727,63
7 Actividad económica y regulación de sectores productivos	2.060,00	2.060,00	1.989,90	4,13	1.989,90
8 Organismos autónomos	0,00	0,00	0,00	0,00	0,00
9 Transferencias a AAPP	0,00	0,00	0,00	0,00	0,00
Total Gastos	419.596,60	450.448,66	420.126,13	871,63	414.217,60

AYUNTAMIENTO: 0740000 Cirauqui

Ingresos

	Presupuesto inicial	Presupuesto Definitivo	Derechos reconocidos absolutos	Derechos reconocidos por habitante	Cobros realizados
1 Impuestos directos	80.140,00	80.140,00	81.166,67	168,40	79.226,68
2 Impuestos indirectos	22.000,00	22.000,00	36.355,86	75,43	36.355,86
3 Tasas y otros ingresos	5.660,00	5.660,00	4.523,04	9,38	4.523,04
4 Transferencias corrientes	191.559,09	191.559,09	201.170,48	417,37	201.170,48
5 Ingresos patrimoniales	41.790,56	41.790,56	40.349,92	83,71	40.213,53
6 Enajenación de inversiones reales	0,00	0,00	0,00	0,00	0,00
7 Transferencias de capital	53.012,00	53.012,00	128.478,72	266,55	128.478,72
8 Activos financieros	0,00	30.852,06	0,00	0,00	0,00
9 Pasivos financieros	25.434,95	25.434,95	0,00	0,00	0,00
Total ingresos	419.596,60	450.448,66	492.044,69	1.020,84	489.968,31

Impuestos

	Presupuesto inicial	Presupuesto Definitivo	Derechos reconocidos absolutos	Derechos reconocidos por habitante	Cobros realizados
<i>Contribución Territorial Rústica</i>	18.500,00	18.500,00	16.919,14	35,10	16.094,65
<i>Contribución Territorial Urbana</i>	44.000,00	44.000,00	45.872,31	95,17	45.072,69
<i>Impuesto sobre vehículos de tracción mecánica</i>	14.000,00	14.000,00	15.499,28	32,16	15.499,28
<i>Impuesto incremento valor terrenos naturaleza urbana</i>	240,00	240,00	0,00	0,00	0,00
<i>Impuesto sobre viviendas desocupadas</i>	0,00	0,00	0,00	0,00	0,00
<i>Impuesto sobre Actividades Económicas</i>	3.400,00	3.400,00	2.875,94	5,97	2.560,06
<i>Impuesto sobre gastos suntuarios</i>	0,00	0,00	0,00	0,00	0,00
<i>Impuesto sobre construcciones, instalaciones y obras</i>	22.000,00	22.000,00	36.355,86	75,43	36.355,86
Total Impuestos	102.140,00	102.140,00	117.522,53	243,82	115.582,54

AYUNTAMIENTO: 0740000 Cirauqui

EVOLUCIÓN INDICADORES

	2005	2004	2003	2002
Población	482	462	445	452

Indicadores de Gastos

Gastos totales (por habitante)	871,63	628,10	798,84	988,09
Gastos de funcionamiento (por habitante)	535,73	527,39	540,99	537,82
Gastos corrientes (por habitante)	536,23	530,37	545,98	544,13
Cumplimiento pagos %	98,59	99,66	96,14	99,65
Inversión neta (por habitante)	298,76	60,20	136,56	405,07
Índice inversión %	34,28	9,58	26,78	41,00
Índice personal %	37,59	52,94	40,33	31,79

Indicadores de Ingresos

Ingresos totales (por habitante)	1.020,84	735,43	909,23	701,58
Ingresos tributarios (por habitante)	253,21	244,96	198,91	194,18
Ingresos corrientes (por habitante)	754,29	718,16	641,02	661,78
Cumplimiento cobros %	99,58	97,35	89,70	95,71
Dependencia transferencias corrientes %	55,33	49,13	51,93	51,10

Indicadores conjuntos de Ingresos y Gastos

Ahorro bruto (por habitante)	218,55	190,77	100,03	123,95
Carga financiera (por habitante)	36,61	40,51	43,96	44,66
Ahorro neto (por habitante)	181,94	150,26	56,07	79,29
Nivel endeudamiento %	4,85	5,64	6,86	6,75
Capacidad endeudamiento %	24,12	20,92	8,75	11,98
Limite endeudamiento %	28,97	26,56	15,60	18,73
Deuda viva (por habitante)	22,06	66,47	101,82	271,56
Remanente tesorería Gastos generales (por habitante)	392,77	393,03	304,88	202,14
Resultado presupuestario sin ajustar (por habitante)	149,21	107,33	110,40	-286,52
Resultado presupuestario ajustado (por habitante)	160,75	107,33	110,40	-286,52

AYUNTAMIENTO: 0750000 Ciriza

Gastos por Económico

	Presupuesto inicial	Presupuesto Definitivo	Obligaciones reconocidas absolutas	Pagos realizados por habitante	Pagos realizados
1 Gastos de personal	5.500,00	5.500,00	5.438,40	67,14	3.948,40
2 Gastos en bienes corrientes y servicios	38.470,00	38.470,00	30.926,85	381,81	30.847,97
3 Gastos financieros	1.750,00	1.750,00	1.553,14	19,17	1.553,14
4 Transferencias corrientes	16.010,00	16.010,00	14.591,83	180,15	14.521,83
6 Inversiones reales	15.000,00	351.782,34	351.303,98	4.337,09	351.303,98
7 Transferencias de capital	0,00	0,00	0,00	0,00	0,00
8 Activos financieros	0,00	0,00	0,00	0,00	0,00
9 Pasivos financieros	6.000,00	6.000,00	6.010,12	74,20	6.010,12
Total Gastos	82.730,00	419.512,34	409.824,32	5.059,56	408.185,44

Gastos por Funcional

	Presupuesto inicial	Presupuesto Definitivo	Obligaciones reconocidas absolutas	Pagos realizados por habitante	Pagos realizados
0 Deuda Pública	7.750,00	7.750,00	7.563,26	93,37	7.563,26
1 Servicios de carácter general	25.810,00	25.810,00	23.560,20	290,87	22.881,32
2 Protección civil y seguridad ciudadana	0,00	0,00	0,00	0,00	0,00
3 Seguridad, protección y promoción social	4.300,00	4.300,00	4.005,99	49,46	4.005,99
4 Producción de bienes públicos de carácter social	40.140,00	376.922,34	371.232,79	4.583,12	370.302,79
5 Producción de bienes públicos de carácter económico	1.330,00	1.330,00	230,64	2,85	200,64
6 Regulación económica de carácter general	3.400,00	3.400,00	3.231,44	39,89	3.231,44
7 Actividad económica y regulación de sectores productivos	0,00	0,00	0,00	0,00	0,00
8 Organismos autónomos	0,00	0,00	0,00	0,00	0,00
9 Transferencias a AAPP	0,00	0,00	0,00	0,00	0,00
Total Gastos	82.730,00	419.512,34	409.824,32	5.059,56	408.185,44

AYUNTAMIENTO: 0750000 Ciriza

Ingresos

	Presupuesto inicial	Presupuesto Definitivo	Derechos reconocidos absolutos	Derechos reconocidos por habitante	Cobros realizados
1 Impuestos directos	24.850,00	24.850,00	25.414,11	313,75	3.780,90
2 Impuestos indirectos	3.700,00	3.700,00	3.721,76	45,95	3.688,23
3 Tasas y otros ingresos	7.605,00	7.605,00	1.509,02	18,63	1.509,02
4 Transferencias corrientes	21.215,00	21.215,00	17.801,38	219,77	17.751,80
5 Ingresos patrimoniales	2.060,00	2.060,00	2.304,23	28,45	445,34
6 Enajenación de inversiones reales	0,00	0,00	0,00	0,00	0,00
7 Transferencias de capital	23.300,00	161.124,85	222.428,78	2.746,03	222.428,78
8 Activos financieros	0,00	198.957,49	0,00	0,00	0,00
9 Pasivos financieros	0,00	0,00	0,00	0,00	0,00
Total ingresos	82.730,00	419.512,34	273.179,28	3.372,58	249.604,07

Impuestos

	Presupuesto inicial	Presupuesto Definitivo	Derechos reconocidos absolutos	Derechos reconocidos por habitante	Cobros realizados
<i>Contribución Territorial Rústica</i>	1.400,00	1.400,00	1.514,80	18,70	0,00
<i>Contribución Territorial Urbana</i>	19.500,00	19.500,00	19.987,12	246,75	0,00
<i>Impuesto sobre vehículos de tracción mecánica</i>	3.150,00	3.150,00	3.390,98	41,86	3.259,69
<i>Impuesto incremento valor terrenos naturaleza urbana</i>	300,00	300,00	0,00	0,00	0,00
<i>Impuesto sobre viviendas desocupadas</i>	0,00	0,00	0,00	0,00	0,00
<i>Impuesto sobre Actividades Económicas</i>	500,00	500,00	521,21	6,43	521,21
<i>Impuesto sobre gastos suntuarios</i>	0,00	0,00	0,00	0,00	0,00
<i>Impuesto sobre construcciones, instalaciones y obras</i>	3.700,00	3.700,00	3.721,76	45,95	3.688,23
Total Impuestos	28.550,00	28.550,00	29.135,87	359,70	7.469,13

AYUNTAMIENTO: 0750000 Ciriza

EVOLUCIÓN INDICADORES

	2005	2004	2003	2002
Población	81	72	77	71

Indicadores de Gastos

Gastos totales (por habitante)	5.059,56	9.163,16	3.363,10	788,20
Gastos de funcionamiento (por habitante)	629,10	463,89	528,67	653,73
Gastos corrientes (por habitante)	648,27	488,45	564,64	703,55
Cumplimiento pagos %	99,60	99,94	18,75	75,75
Inversión neta (por habitante)	4.337,09	8.591,24	2.720,40	0,00
Índice inversión %	85,72	93,76	80,89	0,00
Índice personal %	1,33	0,53	1,24	6,73

Indicadores de Ingresos

Ingresos totales (por habitante)	3.372,58	9.734,98	1.866,20	882,90
Ingresos tributarios (por habitante)	378,33	437,15	564,01	495,41
Ingresos corrientes (por habitante)	626,55	719,61	812,45	882,90
Cumplimiento cobros %	91,37	99,15	96,25	90,55
Dependencia transferencias corrientes %	35,08	34,65	27,35	40,71

Indicadores conjuntos de Ingresos y Gastos

Ahorro bruto (por habitante)	-2,55	255,72	283,78	229,17
Carga financiera (por habitante)	93,37	108,03	114,03	134,47
Ahorro neto (por habitante)	-95,92	147,69	169,75	94,70
Nivel endeudamiento %	14,90	15,01	14,04	15,23
Capacidad endeudamiento %	-15,31	20,52	20,89	10,73
Limite endeudamiento %	-0,41	35,54	34,93	25,96
Deuda viva (por habitante)	593,59	751,27	0,00	931,15
Remanente tesorería Gastos generales (por habitante)	559,26	862,10	729,55	931,54
Resultado presupuestario sin ajustar (por habitante)	-1.686,98	571,82	-1.496,90	94,70
Resultado presupuestario ajustado (por habitante)	-167,74	0,75	89,52	94,70

AYUNTAMIENTO: 0760000 Cizur

Gastos por Económico

	Presupuesto inicial	Presupuesto Definitivo	Obligaciones reconocidas absolutas	Pagos realizados por habitante	Pagos realizados
1 Gastos de personal	321.300,00	341.311,47	336.932,81	170,43	331.778,30
2 Gastos en bienes corrientes y servicios	517.969,33	739.336,35	543.027,76	274,67	492.315,16
3 Gastos financieros	0,00	0,00	0,00	0,00	0,00
4 Transferencias corrientes	294.921,99	335.149,05	218.892,81	110,72	135.773,67
6 Inversiones reales	2.171.520,97	4.431.698,65	1.733.329,65	876,75	1.242.638,00
7 Transferencias de capital	191.000,00	375.952,68	297.313,59	150,39	160.837,68
8 Activos financieros	0,00	0,00	0,00	0,00	0,00
9 Pasivos financieros	0,00	0,00	0,00	0,00	0,00
Total Gastos	3.496.712,29	6.223.448,20	3.129.496,62	1.582,95	2.363.342,81

Gastos por Funcional

	Presupuesto inicial	Presupuesto Definitivo	Obligaciones reconocidas absolutas	Pagos realizados por habitante	Pagos realizados
0 Deuda Pública	0,00	0,00	0,00	0,00	0,00
1 Servicios de carácter general	448.999,33	1.768.581,37	1.590.364,78	804,43	1.253.884,71
2 Protección civil y seguridad ciudadana	0,00	0,00	0,00	0,00	0,00
3 Seguridad, protección y promoción social	62.965,00	62.965,00	59.957,33	30,33	59.957,33
4 Producción de bienes públicos de carácter social	2.825.597,96	3.939.753,68	1.259.328,74	636,99	974.447,95
5 Producción de bienes públicos de carácter económico	0,00	176.666,00	0,00	0,00	0,00
6 Regulación económica de carácter general	27.150,00	27.150,00	11.268,25	5,70	2.951,21
7 Actividad económica y regulación de sectores productivos	0,00	0,00	0,00	0,00	0,00
8 Organismos autónomos	0,00	0,00	0,00	0,00	0,00
9 Transferencias a AAPP	132.000,00	248.332,15	208.577,52	105,50	72.101,61
Total Gastos	3.496.712,29	6.223.448,20	3.129.496,62	1.582,95	2.363.342,81

AYUNTAMIENTO: 0760000 Cizur

Ingresos

	Presupuesto inicial	Presupuesto Definitivo	Derechos reconocidos absolutos	Derechos reconocidos por habitante	Cobros realizados
1 Impuestos directos	473.328,00	473.328,00	612.772,73	309,95	546.212,94
2 Impuestos indirectos	600.000,00	600.000,00	460.460,73	232,91	364.928,03
3 Tasas y otros ingresos	66.517,00	66.517,00	93.524,72	47,31	83.507,25
4 Transferencias corrientes	292.812,00	307.379,02	355.095,08	179,61	348.355,08
5 Ingresos patrimoniales	33.071,00	33.071,00	50.492,83	25,54	46.950,94
6 Enajenación de inversiones reales	1.000.000,00	1.000.000,00	1.093.715,47	553,22	1.093.715,47
7 Transferencias de capital	1.030.984,29	1.030.984,29	238.121,04	120,45	226.669,71
8 Activos financieros	0,00	2.712.168,89	41.666,87	21,08	41.666,87
9 Pasivos financieros	0,00	0,00	0,00	0,00	0,00
Total ingresos	3.496.712,29	6.223.448,20	2.945.849,47	1.490,06	2.752.006,29

Impuestos

	Presupuesto inicial	Presupuesto Definitivo	Derechos reconocidos absolutos	Derechos reconocidos por habitante	Cobros realizados
<i>Contribución Territorial Rústica</i>	12.000,00	12.000,00	11.969,94	6,05	11.311,05
<i>Contribución Territorial Urbana</i>	250.328,00	250.328,00	253.838,03	128,40	223.748,80
<i>Impuesto sobre vehículos de tracción mecánica</i>	82.000,00	82.000,00	90.666,64	45,86	82.735,45
<i>Impuesto incremento valor terrenos naturaleza urbana</i>	60.000,00	60.000,00	171.947,60	86,97	148.191,52
<i>Impuesto sobre viviendas desocupadas</i>	0,00	0,00	0,00	0,00	0,00
<i>Impuesto sobre Actividades Económicas</i>	69.000,00	69.000,00	84.350,52	42,67	80.226,12
<i>Impuesto sobre gastos suntuarios</i>	0,00	0,00	0,00	0,00	0,00
<i>Impuesto sobre construcciones, instalaciones y obras</i>	600.000,00	600.000,00	460.460,73	232,91	364.928,03
Total Impuestos	1.073.328,00	1.073.328,00	1.073.233,46	542,86	911.140,97

AYUNTAMIENTO: 0760000 Cizur

EVOLUCIÓN INDICADORES

	2005	2004	2003	2002
Población	1.977	1.744	1.703	1.597

Indicadores de Gastos

Gastos totales (por habitante)	1.582,95	1.594,73	1.012,79	780,32
Gastos de funcionamiento (por habitante)	555,82	518,38	504,60	438,11
Gastos corrientes (por habitante)	555,82	518,38	504,60	438,11
Cumplimiento pagos %	75,52	89,01	83,90	91,43
Inversión neta (por habitante)	323,53	891,35	-153,33	-362,90
Índice inversión %	55,39	57,08	35,57	27,95
Índice personal %	10,77	9,91	12,79	13,80

Indicadores de Ingresos

Ingresos totales (por habitante)	1.490,06	1.522,16	1.633,57	1.758,56
Ingresos tributarios (por habitante)	590,17	989,20	794,72	938,49
Ingresos corrientes (por habitante)	795,32	1.185,85	1.015,56	1.102,56
Cumplimiento cobros %	93,42	85,72	97,05	96,13
Dependencia transferencias corrientes %	22,58	14,29	18,77	13,40

Indicadores conjuntos de Ingresos y Gastos

Ahorro bruto (por habitante)	239,50	667,47	510,96	664,45
Carga financiera (por habitante)	0,00	0,00	0,00	0,00
Ahorro neto (por habitante)	239,50	667,47	510,96	664,45
Nivel endeudamiento %	0,00	0,00	0,00	0,00
Capacidad endeudamiento %	30,11	56,29	50,31	60,26
Limite endeudamiento %	30,11	56,29	50,31	60,26
Deuda viva (por habitante)	0,00	0,00	0,00	0,00
Remanente tesorería Gastos generales (por habitante)	1.500,80	1.820,70	1.948,46	1.442,81
Resultado presupuestario sin ajustar (por habitante)	-92,89	-72,57	620,79	978,24
Resultado presupuestario ajustado (por habitante)	754,25	394,61	1.445,12	978,24

AYUNTAMIENTO: 0770000 Corella

0770051 (C) Corella, Patronato Residencia de Ancianos Hogar de San José

Gastos por Económico

	Presupuesto inicial	Presupuesto Definitivo	Obligaciones reconocidas absolutas	Pagos realizados por habitante	Pagos realizados
1 Gastos de personal	2.834.653,00	3.015.619,42	2.868.451,07	376,39	2.830.561,40
2 Gastos en bienes corrientes y servicios	1.819.445,00	2.256.194,32	2.216.532,78	290,85	1.998.591,57
3 Gastos financieros	75.315,23	74.940,23	58.813,42	7,72	58.813,42
4 Transferencias corrientes	449.619,77	533.152,05	463.729,60	60,85	425.030,92
6 Inversiones reales	5.426.103,00	5.414.229,98	1.287.329,03	168,92	964.075,48
7 Transferencias de capital	18.000,00	18.000,00	12.000,00	1,57	12.000,00
8 Activos financieros	0,00	0,00	0,00	0,00	0,00
9 Pasivos financieros	149.085,32	149.085,32	135.459,52	17,77	135.459,52
Total Gastos	10.772.221,32	11.461.221,32	7.042.315,42	924,07	6.424.532,31

Gastos por Funcional

	Presupuesto inicial	Presupuesto Definitivo	Obligaciones reconocidas absolutas	Pagos realizados por habitante	Pagos realizados
0 Deuda Pública	201.215,23	201.215,23	172.160,41	22,59	172.160,41
1 Servicios de carácter general	567.278,00	587.278,00	553.309,00	72,60	536.493,05
2 Protección civil y seguridad ciudadana	639.175,00	643.175,00	421.521,78	55,31	416.268,01
3 Seguridad, protección y promoción social	2.038.228,32	2.137.228,32	2.025.831,76	265,82	1.966.542,51
4 Producción de bienes públicos de carácter social	6.562.735,00	7.029.735,00	3.310.085,58	434,34	2.883.448,20
5 Producción de bienes públicos de carácter económico	454.700,00	454.700,00	222.752,97	29,23	113.595,08
6 Regulación económica de carácter general	36.950,00	36.950,00	24.817,83	3,26	24.707,57
7 Actividad económica y regulación de sectores productivos	61.800,00	71.800,00	44.836,09	5,88	44.317,48
8 Organismos autónomos	210.139,77	299.139,77	267.000,00	35,03	267.000,00
9 Transferencias a AAPP	0,00	0,00	0,00	0,00	0,00
Total Gastos	10.772.221,32	11.461.221,32	7.042.315,42	924,07	6.424.532,31

AYUNTAMIENTO: 0770000 Corella

Ingresos

	Presupuesto inicial	Presupuesto Definitivo	Derechos reconocidos absolutos	Derechos reconocidos por habitante	Cobros realizados
1 Impuestos directos	1.482.560,00	1.482.560,00	1.497.751,42	196,53	1.358.560,01
2 Impuestos indirectos	348.000,00	348.000,00	431.116,63	56,57	384.688,96
3 Tasas y otros ingresos	1.049.745,00	1.049.745,00	1.169.982,56	153,52	1.109.598,55
4 Transferencias corrientes	2.296.353,00	2.296.353,00	2.348.665,20	308,18	2.221.651,58
5 Ingresos patrimoniales	82.823,55	82.823,55	80.328,43	10,54	51.939,58
6 Enajenación de inversiones reales	90.000,00	90.000,00	151.779,31	19,92	91.150,00
7 Transferencias de capital	4.122.600,00	4.122.600,00	1.898.385,84	249,10	692.358,64
8 Activos financieros	0,00	600.000,00	0,00	0,00	0,00
9 Pasivos financieros	1.090.000,00	1.090.000,00	0,00	0,00	0,00
Total ingresos	10.562.081,55	11.162.081,55	7.578.009,39	994,36	5.909.947,32

Impuestos

	Presupuesto inicial	Presupuesto Definitivo	Derechos reconocidos absolutos	Derechos reconocidos por habitante	Cobros realizados
<i>Contribución Territorial Rústica</i>	77.000,00	77.000,00	78.282,02	10,27	75.602,87
<i>Contribución Territorial Urbana</i>	777.560,00	777.560,00	777.102,89	101,97	742.852,29
<i>Impuesto sobre vehículos de tracción mecánica</i>	290.000,00	290.000,00	299.193,69	39,26	273.839,05
<i>Impuesto incremento valor terrenos naturaleza urbana</i>	130.000,00	130.000,00	128.815,28	16,90	73.597,71
<i>Impuesto sobre viviendas desocupadas</i>	0,00	0,00	0,00	0,00	0,00
<i>Impuesto sobre Actividades Económicas</i>	208.000,00	208.000,00	214.357,54	28,13	192.668,09
<i>Impuesto sobre gastos suntuarios</i>	0,00	0,00	0,00	0,00	0,00
<i>Impuesto sobre construcciones, instalaciones y obras</i>	348.000,00	348.000,00	431.116,63	56,57	384.688,96
Total Impuestos	1.830.560,00	1.830.560,00	1.928.868,05	253,10	1.743.248,97

AYUNTAMIENTO: 0770000 Corella

EVOLUCIÓN INDICADORES

	2005	2004	2003	2002
Población	7.621	7.493	7.432	7.298

Indicadores de Gastos

Gastos totales (por habitante)	924,07	744,75	1.071,06	769,28
Gastos de funcionamiento (por habitante)	728,08	627,19	542,23	508,50
Gastos corrientes (por habitante)	735,80	635,40	551,36	520,48
Cumplimiento pagos %	91,23	90,15	95,11	88,35
Inversión neta (por habitante)	149,00	64,83	139,19	193,13
Índice inversión %	18,28	12,04	16,51	28,20
Índice personal %	40,73	45,48	28,99	36,82

Indicadores de Ingresos

Ingresos totales (por habitante)	994,36	735,87	1.103,72	885,37
Ingresos tributarios (por habitante)	406,62	382,95	350,61	320,62
Ingresos corrientes (por habitante)	725,34	699,74	645,24	622,51
Cumplimiento cobros %	77,99	91,95	96,69	83,81
Dependencia transferencias corrientes %	42,49	43,67	44,03	46,73

Indicadores conjuntos de Ingresos y Gastos

Ahorro bruto (por habitante)	-2,74	72,55	103,01	114,01
Carga financiera (por habitante)	25,49	26,29	351,97	43,84
Ahorro neto (por habitante)	-28,23	46,26	-248,95	70,18
Nivel endeudamiento %	3,51	3,76	54,55	7,04
Capacidad endeudamiento %	-3,89	6,61	-38,58	11,27
Limite endeudamiento %	-0,38	10,37	15,97	18,31
Deuda viva (por habitante)	283,78	306,70	327,45	262,55
Remanente tesorería Gastos generales (por habitante)	-6,22	78,22	69,54	5,97
Resultado presupuestario sin ajustar (por habitante)	70,29	-8,88	32,66	116,10
Resultado presupuestario ajustado (por habitante)	-37,97	32,52	92,75	116,10

AYUNTAMIENTO: 0780000 Cortes

Gastos por Economico

	Presupuesto inicial	Presupuesto Definitivo	Obligaciones reconocidas absolutas	Pagos realizados por habitante	Pagos realizados
1 Gastos de personal	1.025.320,00	995.320,00	906.550,79	272,32	906.550,79
2 Gastos en bienes corrientes y servicios	1.487.952,00	1.487.952,00	1.379.940,89	414,52	1.306.841,97
3 Gastos financieros	33.900,00	29.900,00	27.489,21	8,26	27.489,21
4 Transferencias corrientes	137.600,00	170.208,00	129.131,57	38,79	128.873,27
6 Inversiones reales	441.800,00	3.173.074,00	1.044.570,20	313,78	296.656,94
7 Transferencias de capital	17.400,00	17.400,00	17.400,00	5,23	17.400,00
8 Activos financieros	0,00	0,00	0,00	0,00	0,00
9 Pasivos financieros	146.100,00	146.100,00	145.705,29	43,77	145.705,29
Total Gastos	3.290.072,00	6.019.954,00	3.650.787,95	1.096,66	2.829.517,47

Gastos por Funcional

	Presupuesto inicial	Presupuesto Definitivo	Obligaciones reconocidas absolutas	Pagos realizados por habitante	Pagos realizados
0 Deuda Pública	210.000,00	206.000,00	192.623,18	57,86	192.514,88
1 Servicios de carácter general	508.559,00	508.559,00	423.938,42	127,35	417.539,36
2 Protección civil y seguridad ciudadana	0,00	0,00	0,00	0,00	0,00
3 Seguridad, protección y promoción social	527.600,00	519.600,00	484.039,06	145,40	484.039,06
4 Producción de bienes públicos de carácter social	1.609.113,00	4.350.487,00	2.244.681,64	674,28	1.441.815,48
5 Producción de bienes públicos de carácter económico	411.800,00	411.800,00	286.642,18	86,10	280.607,52
6 Regulación económica de carácter general	20.000,00	20.000,00	15.355,51	4,61	9.493,21
7 Actividad económica y regulación de sectores productivos	3.000,00	3.508,00	3.507,96	1,05	3.507,96
8 Organismos autónomos	0,00	0,00	0,00	0,00	0,00
9 Transferencias a AAPP	0,00	0,00	0,00	0,00	0,00
Total Gastos	3.290.072,00	6.019.954,00	3.650.787,95	1.096,66	2.829.517,47

AYUNTAMIENTO: 0780000 Cortes

Ingresos

	Presupuesto inicial	Presupuesto Definitivo	Derechos reconocidos absolutos	Derechos reconocidos por habitante	Cobros realizados
1 Impuestos directos	494.500,00	494.500,00	519.153,01	155,95	512.264,42
2 Impuestos indirectos	96.000,00	96.000,00	142.330,53	42,75	141.246,89
3 Tasas y otros ingresos	863.659,00	863.659,00	768.951,36	230,99	763.104,81
4 Transferencias corrientes	1.053.300,00	1.053.300,00	1.082.074,01	325,04	1.047.841,78
5 Ingresos patrimoniales	659.568,00	659.568,00	579.329,84	174,03	542.691,77
6 Enajenación de inversiones reales	14.500,00	14.500,00	74.769,84	22,46	74.769,84
7 Transferencias de capital	108.545,00	2.785.919,00	594.999,04	178,73	312.253,65
8 Activos financieros	0,00	52.508,00	0,00	0,00	0,00
9 Pasivos financieros	0,00	0,00	0,00	0,00	0,00
Total ingresos	3.290.072,00	6.019.954,00	3.761.607,63	1.129,95	3.394.173,16

Impuestos

	Presupuesto inicial	Presupuesto Definitivo	Derechos reconocidos absolutos	Derechos reconocidos por habitante	Cobros realizados
<i>Contribución Territorial Rústica</i>	38.500,00	38.500,00	38.993,56	11,71	38.959,76
<i>Contribución Territorial Urbana</i>	256.000,00	256.000,00	257.847,33	77,45	256.557,69
<i>Impuesto sobre vehículos de tracción mecánica</i>	112.000,00	112.000,00	119.101,25	35,78	115.612,79
<i>Impuesto incremento valor terrenos naturaleza urbana</i>	8.500,00	8.500,00	17.329,10	5,21	17.229,16
<i>Impuesto sobre viviendas desocupadas</i>	0,00	0,00	0,00	0,00	0,00
<i>Impuesto sobre Actividades Económicas</i>	79.500,00	79.500,00	76.784,80	23,07	74.808,05
<i>Impuesto sobre gastos suntuarios</i>	0,00	0,00	0,00	0,00	0,00
<i>Impuesto sobre construcciones, instalaciones y obras</i>	96.000,00	96.000,00	142.330,53	42,75	141.246,89
Total Impuestos	590.500,00	590.500,00	652.386,57	195,97	644.414,34

AYUNTAMIENTO: 0780000 Cortes

EVOLUCIÓN INDICADORES

	2005	2004	2003	2002
Población	3.329	3.339	3.379	3.361

Indicadores de Gastos

Gastos totales (por habitante)	1.096,66	1.010,14	986,05	889,09
Gastos de funcionamiento (por habitante)	725,63	653,78	649,15	596,54
Gastos corrientes (por habitante)	733,89	663,09	659,16	608,92
Cumplimiento pagos %	77,50	80,80	93,53	86,13
Inversión neta (por habitante)	291,32	297,58	295,49	258,67
Índice inversión %	28,61	29,57	30,28	29,09
Índice personal %	24,83	27,32	26,16	27,57

Indicadores de Ingresos

Ingresos totales (por habitante)	1.129,95	973,08	987,52	889,96
Ingresos tributarios (por habitante)	429,69	319,75	300,61	329,25
Ingresos corrientes (por habitante)	928,76	794,59	747,96	746,66
Cumplimiento cobros %	90,23	84,51	94,31	95,67
Dependencia transferencias corrientes %	35,00	37,45	37,62	34,24

Indicadores conjuntos de Ingresos y Gastos

Ahorro bruto (por habitante)	203,13	140,82	98,81	150,12
Carga financiera (por habitante)	52,03	52,41	38,31	33,88
Ahorro neto (por habitante)	151,10	88,40	60,50	116,24
Nivel endeudamiento %	5,60	6,60	5,12	4,54
Capacidad endeudamiento %	16,27	11,13	8,09	15,57
Limite endeudamiento %	21,87	17,72	13,21	20,11
Deuda viva (por habitante)	276,29	319,10	357,91	276,86
Remanente tesorería Gastos generales (por habitante)	162,64	34,51	58,57	75,77
Resultado presupuestario sin ajustar (por habitante)	33,29	-37,07	1,47	0,87
Resultado presupuestario ajustado (por habitante)	130,12	-8,63	1,47	0,87

AYUNTAMIENTO: 0790000 Desojo

Gastos por Económico

	Presupuesto inicial	Presupuesto Definitivo	Obligaciones reconocidas absolutas	Pagos realizados por habitante	Pagos realizados
1 Gastos de personal	24.666,00	24.666,00	24.250,29	203,78	23.250,18
2 Gastos en bienes corrientes y servicios	45.187,00	45.187,00	30.635,23	257,44	21.487,56
3 Gastos financieros	1.800,00	1.800,00	429,33	3,61	429,33
4 Transferencias corrientes	5.842,00	5.842,00	5.767,07	48,46	5.727,10
6 Inversiones reales	154.000,00	220.000,00	200.524,32	1.685,08	31.372,83
7 Transferencias de capital	1.800,00	1.800,00	1.967,90	16,54	1.967,90
8 Activos financieros	0,00	0,00	0,00	0,00	0,00
9 Pasivos financieros	3.600,00	3.600,00	0,00	0,00	0,00
Total Gastos	236.895,00	302.895,00	263.574,14	2.214,91	84.234,90

Gastos por Funcional

	Presupuesto inicial	Presupuesto Definitivo	Obligaciones reconocidas absolutas	Pagos realizados por habitante	Pagos realizados
0 Deuda Pública	5.100,00	5.100,00	429,33	3,61	429,33
1 Servicios de carácter general	39.186,00	39.186,00	32.321,33	271,61	30.995,42
2 Protección civil y seguridad ciudadana	0,00	0,00	0,00	0,00	0,00
3 Seguridad, protección y promoción social	2.250,00	2.250,00	2.247,08	18,88	2.247,08
4 Producción de bienes públicos de carácter social	181.907,00	247.907,00	223.216,30	1.875,77	45.202,97
5 Producción de bienes públicos de carácter económico	5.082,00	5.082,00	1.967,90	16,54	1.967,90
6 Regulación económica de carácter general	2.550,00	2.550,00	2.686,72	22,58	2.686,72
7 Actividad económica y regulación de sectores productivos	820,00	820,00	705,48	5,93	705,48
8 Organismos autónomos	0,00	0,00	0,00	0,00	0,00
9 Transferencias a AAPP	0,00	0,00	0,00	0,00	0,00
Total Gastos	236.895,00	302.895,00	263.574,14	2.214,91	84.234,90

AYUNTAMIENTO: 0790000 Desojo

Ingresos

	Presupuesto inicial	Presupuesto Definitivo	Derechos reconocidos		Cobros realizados
			absolutos	por habitante	
1 Impuestos directos	20.777,00	20.777,00	20.284,39	170,46	18.148,71
2 Impuestos indirectos	2.800,00	2.800,00	1.815,61	15,26	1.553,61
3 Tasas y otros ingresos	2.987,00	2.987,00	864,42	7,26	864,42
4 Transferencias corrientes	39.766,00	39.766,00	41.226,51	346,44	41.226,51
5 Ingresos patrimoniales	17.965,00	17.965,00	16.164,54	135,84	15.944,33
6 Enajenación de inversiones reales	0,00	0,00	0,00	0,00	0,00
7 Transferencias de capital	104.600,00	112.300,00	103.545,57	870,13	0,00
8 Activos financieros	0,00	20.300,00	0,00	0,00	0,00
9 Pasivos financieros	48.000,00	86.000,00	0,00	0,00	0,00
Total ingresos	236.895,00	302.895,00	183.901,04	1.545,39	77.737,58

Impuestos

	Presupuesto inicial	Presupuesto Definitivo	Derechos reconocidos		Cobros realizados
			absolutos	por habitante	
<i>Contribución Territorial Rústica</i>	2.662,00	2.662,00	2.487,31	20,90	2.458,06
<i>Contribución Territorial Urbana</i>	11.100,00	11.100,00	11.138,09	93,60	10.517,62
<i>Impuesto sobre vehículos de tracción mecánica</i>	5.800,00	5.800,00	5.296,46	44,51	4.809,49
<i>Impuesto incremento valor terrenos naturaleza urbana</i>	400,00	400,00	793,44	6,67	0,00
<i>Impuesto sobre viviendas desocupadas</i>	0,00	0,00	0,00	0,00	0,00
<i>Impuesto sobre Actividades Económicas</i>	815,00	815,00	569,09	4,78	363,54
<i>Impuesto sobre gastos suntuarios</i>	0,00	0,00	0,00	0,00	0,00
<i>Impuesto sobre construcciones, instalaciones y obras</i>	2.800,00	2.800,00	1.815,61	15,26	1.553,61
Total Impuestos	23.577,00	23.577,00	22.100,00	185,71	19.702,32

AYUNTAMIENTO: 0790000 Desojo

EVOLUCIÓN INDICADORES

	2005	2004	2003	2002
Población	119	122	119	127

Indicadores de Gastos

Gastos totales (por habitante)	2.214,91	1.822,38	1.122,25	642,16
Gastos de funcionamiento (por habitante)	509,69	517,84	981,18	346,10
Gastos corrientes (por habitante)	513,29	518,41	983,97	351,33
Cumplimiento pagos %	31,96	30,91	96,49	92,51
Inversión neta (por habitante)	1.685,08	1.252,47	76,44	228,92
Índice inversión %	76,08	68,73	6,81	35,65
Índice personal %	9,20	10,43	14,77	19,06

Indicadores de Ingresos

Ingresos totales (por habitante)	1.545,39	1.579,14	1.019,43	608,30
Ingresos tributarios (por habitante)	192,98	185,16	176,08	176,79
Ingresos corrientes (por habitante)	675,26	621,07	596,72	536,93
Cumplimiento cobros %	42,27	49,43	96,05	85,18
Dependencia transferencias corrientes %	51,31	49,18	46,92	42,52

Indicadores conjuntos de Ingresos y Gastos

Ahorro bruto (por habitante)	165,57	103,23	-384,46	190,83
Carga financiera (por habitante)	3,61	38,21	52,52	49,56
Ahorro neto (por habitante)	161,96	65,02	-436,98	141,27
Nivel endeudamiento %	0,53	6,15	8,80	9,23
Capacidad endeudamiento %	23,99	10,47	-73,23	26,31
Limite endeudamiento %	24,52	16,62	-64,43	35,54
Deuda viva (por habitante)	1.068,91	0,00	38,59	82,75
Remanente tesorería Gastos generales (por habitante)	-539,69	167,01	420,93	494,55
Resultado presupuestario sin ajustar (por habitante)	-669,52	-243,24	-102,81	-33,86
Resultado presupuestario ajustado (por habitante)	-295,51	-243,24	-65,53	-33,86

AYUNTAMIENTO: 080000 Dicastillo

Gastos por Económico

	Presupuesto inicial	Presupuesto Definitivo	Obligaciones reconocidas absolutas	Pagos realizados por habitante	Pagos realizados
1 Gastos de personal	185.996,00	185.996,00	177.810,84	255,48	176.600,01
2 Gastos en bienes corrientes y servicios	174.020,00	174.020,00	188.610,75	270,99	176.685,13
3 Gastos financieros	8.976,00	8.976,00	8.930,82	12,83	8.930,82
4 Transferencias corrientes	36.128,00	36.128,00	35.628,66	51,19	32.148,66
6 Inversiones reales	342.449,00	405.089,00	288.542,56	414,57	74.103,03
7 Transferencias de capital	0,00	0,00	0,00	0,00	0,00
8 Activos financieros	0,00	0,00	0,00	0,00	0,00
9 Pasivos financieros	36.958,00	36.958,00	36.906,98	53,03	16.371,50
Total Gastos	784.527,00	847.167,00	736.430,61	1.058,09	484.839,15

Gastos por Funcional

	Presupuesto inicial	Presupuesto Definitivo	Obligaciones reconocidas absolutas	Pagos realizados por habitante	Pagos realizados
0 Deuda Pública	45.934,00	45.934,00	45.837,80	65,86	25.302,32
1 Servicios de carácter general	159.824,00	159.824,00	146.029,61	209,81	139.191,06
2 Protección civil y seguridad ciudadana	0,00	0,00	0,00	0,00	0,00
3 Seguridad, protección y promoción social	69.535,00	69.535,00	67.000,86	96,27	65.310,03
4 Producción de bienes públicos de carácter social	305.806,00	368.446,00	304.428,42	437,40	216.229,30
5 Producción de bienes públicos de carácter económico	200.128,00	200.128,00	170.827,94	245,44	36.500,46
6 Regulación económica de carácter general	0,00	0,00	0,00	0,00	0,00
7 Actividad económica y regulación de sectores productivos	3.300,00	3.300,00	2.305,98	3,31	2.305,98
8 Organismos autónomos	0,00	0,00	0,00	0,00	0,00
9 Transferencias a AAPP	0,00	0,00	0,00	0,00	0,00
Total Gastos	784.527,00	847.167,00	736.430,61	1.058,09	484.839,15

AYUNTAMIENTO: 080000 Dicastillo

Ingresos

	Presupuesto inicial	Presupuesto Definitivo	Derechos reconocidos absolutos	Derechos reconocidos por habitante	Cobros realizados
1 Impuestos directos	110.463,00	110.463,00	112.490,53	161,62	109.010,47
2 Impuestos indirectos	30.000,00	30.000,00	42.885,97	61,62	40.902,94
3 Tasas y otros ingresos	20.390,00	20.390,00	34.519,53	49,60	32.589,45
4 Transferencias corrientes	158.630,00	158.630,00	174.375,31	250,54	160.790,10
5 Ingresos patrimoniales	83.430,00	83.430,00	84.907,29	121,99	84.375,03
6 Enajenación de inversiones reales	0,00	0,00	22.428,30	32,22	22.428,30
7 Transferencias de capital	171.738,00	210.714,00	166.102,35	238,65	24.748,52
8 Activos financieros	0,00	23.664,00	0,00	0,00	0,00
9 Pasivos financieros	209.876,00	209.876,00	0,00	0,00	0,00
Total ingresos	784.527,00	847.167,00	637.709,28	916,25	474.844,81

Impuestos

	Presupuesto inicial	Presupuesto Definitivo	Derechos reconocidos absolutos	Derechos reconocidos por habitante	Cobros realizados
<i>Contribución Territorial Rústica</i>	17.356,00	17.356,00	17.021,89	24,46	17.003,76
<i>Contribución Territorial Urbana</i>	46.734,00	46.734,00	47.432,18	68,15	47.417,20
<i>Impuesto sobre vehículos de tracción mecánica</i>	25.183,00	25.183,00	26.546,20	38,14	26.410,18
<i>Impuesto incremento valor terrenos naturaleza urbana</i>	4.500,00	4.500,00	3.811,51	5,48	500,58
<i>Impuesto sobre viviendas desocupadas</i>	0,00	0,00	0,00	0,00	0,00
<i>Impuesto sobre Actividades Económicas</i>	16.690,00	16.690,00	17.678,75	25,40	17.678,75
<i>Impuesto sobre gastos suntuarios</i>	0,00	0,00	0,00	0,00	0,00
<i>Impuesto sobre construcciones, instalaciones y obras</i>	30.000,00	30.000,00	42.885,97	61,62	40.902,94
Total Impuestos	140.463,00	140.463,00	155.376,50	223,24	149.913,41

AYUNTAMIENTO: 080000 Dicastillo

EVOLUCIÓN INDICADORES

	2005	2004	2003	2002
Población	696	696	690	704

Indicadores de Gastos

Gastos totales (por habitante)	1.058,09	634,71	1.050,44	936,01
Gastos de funcionamiento (por habitante)	577,66	462,39	418,50	380,11
Gastos corrientes (por habitante)	590,49	477,87	439,08	396,32
Cumplimiento pagos %	65,84	90,91	74,06	93,45
Inversión neta (por habitante)	382,35	104,37	558,20	505,61
Índice inversión %	39,18	16,44	53,20	54,02
Índice personal %	24,14	29,48	14,94	16,22

Indicadores de Ingresos

Ingresos totales (por habitante)	916,25	756,38	906,52	944,78
Ingresos tributarios (por habitante)	272,84	264,49	327,56	196,41
Ingresos corrientes (por habitante)	645,37	617,18	649,69	536,26
Cumplimiento cobros %	74,46	96,61	95,34	97,42
Dependencia transferencias corrientes %	38,82	36,87	29,40	35,11

Indicadores conjuntos de Ingresos y Gastos

Ahorro bruto (por habitante)	67,71	154,79	231,19	156,14
Carga financiera (por habitante)	65,86	67,95	73,11	50,28
Ahorro neto (por habitante)	1,85	86,84	158,07	105,86
Nivel endeudamiento %	10,20	11,01	11,25	9,38
Capacidad endeudamiento %	0,29	14,07	24,33	19,74
Limite endeudamiento %	10,49	25,08	35,58	29,12
Deuda viva (por habitante)	334,08	387,11	443,40	485,70
Remanente tesorería Gastos generales (por habitante)	-81,75	62,59	51,26	75,87
Resultado presupuestario sin ajustar (por habitante)	-141,84	121,67	-143,93	8,77
Resultado presupuestario ajustado (por habitante)	-141,84	121,67	-23,93	8,77

AYUNTAMIENTO: 0810000 Donamaria

Gastos por Económico

	Presupuesto inicial	Presupuesto Definitivo	Obligaciones reconocidas absolutas	Pagos realizados por habitante	Pagos realizados
1 Gastos de personal	102.713,09	102.713,09	93.929,05	226,88	91.173,18
2 Gastos en bienes corrientes y servicios	93.508,77	93.508,77	61.503,10	148,56	53.815,88
3 Gastos financieros	0,00	0,00	0,00	0,00	0,00
4 Transferencias corrientes	83.087,18	83.087,18	66.317,80	160,19	65.682,00
6 Inversiones reales	423.061,33	423.061,33	199.141,11	481,02	178.829,93
7 Transferencias de capital	0,00	0,00	0,00	0,00	0,00
8 Activos financieros	0,00	0,00	0,00	0,00	0,00
9 Pasivos financieros	0,00	0,00	0,00	0,00	0,00
Total Gastos	702.370,37	702.370,37	420.891,06	1.016,65	389.500,99

Gastos por Funcional

	Presupuesto inicial	Presupuesto Definitivo	Obligaciones reconocidas absolutas	Pagos realizados por habitante	Pagos realizados
0 Deuda Pública	0,00	0,00	0,00	0,00	0,00
1 Servicios de carácter general	75.884,92	75.884,92	68.724,94	166,00	67.269,72
2 Protección civil y seguridad ciudadana	0,00	0,00	0,00	0,00	0,00
3 Seguridad, protección y promoción social	44.260,35	44.260,35	42.214,16	101,97	41.128,16
4 Producción de bienes públicos de carácter social	489.390,68	489.390,68	189.722,61	458,27	164.782,12
5 Producción de bienes públicos de carácter económico	76.634,42	76.634,42	113.375,19	273,85	112.199,38
6 Regulación económica de carácter general	6.700,00	6.700,00	2.364,08	5,71	363,68
7 Actividad económica y regulación de sectores productivos	9.500,00	9.500,00	4.490,08	10,85	3.757,93
8 Organismos autónomos	0,00	0,00	0,00	0,00	0,00
9 Transferencias a AAPP	0,00	0,00	0,00	0,00	0,00
Total Gastos	702.370,37	702.370,37	420.891,06	1.016,65	389.500,99

AYUNTAMIENTO: 0810000 Donamaria

Ingresos

	Presupuesto inicial	Presupuesto Definitivo	Derechos reconocidos absolutos	Derechos reconocidos por habitante	Cobros realizados
1 Impuestos directos	51.020,00	51.020,00	57.704,38	139,38	57.180,91
2 Impuestos indirectos	12.000,00	12.000,00	7.328,81	17,70	7.328,81
3 Tasas y otros ingresos	10.320,45	10.320,45	8.963,67	21,65	8.882,73
4 Transferencias corrientes	98.045,08	98.045,08	102.218,49	246,90	102.029,17
5 Ingresos patrimoniales	93.101,38	93.101,38	85.393,79	206,27	84.244,33
6 Enajenación de inversiones reales	0,00	0,00	0,00	0,00	0,00
7 Transferencias de capital	437.883,46	437.883,46	40.697,36	98,30	40.697,36
8 Activos financieros	0,00	0,00	0,00	0,00	0,00
9 Pasivos financieros	0,00	0,00	0,00	0,00	0,00
Total ingresos	702.370,37	702.370,37	302.306,50	730,21	300.363,31

Impuestos

	Presupuesto inicial	Presupuesto Definitivo	Derechos reconocidos absolutos	Derechos reconocidos por habitante	Cobros realizados
<i>Contribución Territorial Rústica</i>	1.670,00	1.670,00	1.708,52	4,13	1.697,40
<i>Contribución Territorial Urbana</i>	18.600,00	18.600,00	19.179,97	46,33	18.911,30
<i>Impuesto sobre vehículos de tracción mecánica</i>	22.800,00	22.800,00	24.675,57	59,60	24.431,89
<i>Impuesto incremento valor terrenos naturaleza urbana</i>	1.500,00	1.500,00	6.042,86	14,60	6.042,86
<i>Impuesto sobre viviendas desocupadas</i>	0,00	0,00	0,00	0,00	0,00
<i>Impuesto sobre Actividades Económicas</i>	6.450,00	6.450,00	6.097,46	14,73	6.097,46
<i>Impuesto sobre gastos suntuarios</i>	0,00	0,00	0,00	0,00	0,00
<i>Impuesto sobre construcciones, instalaciones y obras</i>	12.000,00	12.000,00	7.328,81	17,70	7.328,81
Total Impuestos	63.020,00	63.020,00	65.033,19	157,09	64.509,72

AYUNTAMIENTO: 0810000 Donamaria

EVOLUCIÓN INDICADORES

	2005	2004	2003	2002
Población	414	414	408	389

Indicadores de Gastos

Gastos totales (por habitante)	1.016,65	1.199,84	1.287,23	1.450,39
Gastos de funcionamiento (por habitante)	535,63	458,85	448,99	348,59
Gastos corrientes (por habitante)	535,63	458,85	448,99	348,59
Cumplimiento pagos %	92,54	88,85	91,11	94,51
Inversión neta (por habitante)	481,02	740,99	835,30	1.092,79
Índice inversión %	47,31	61,76	64,89	75,35
Índice personal %	22,32	15,82	11,97	9,59

Indicadores de Ingresos

Ingresos totales (por habitante)	730,21	1.273,27	1.374,08	1.076,52
Ingresos tributarios (por habitante)	178,74	174,86	219,88	203,14
Ingresos corrientes (por habitante)	631,91	582,23	593,86	567,99
Cumplimiento cobros %	99,36	80,14	92,62	99,03
Dependencia transferencias corrientes %	39,07	36,15	30,44	32,15

Indicadores conjuntos de Ingresos y Gastos

Ahorro bruto (por habitante)	96,28	123,38	144,87	219,40
Carga financiera (por habitante)	0,00	0,00	0,00	0,00
Ahorro neto (por habitante)	96,28	123,38	144,87	219,40
Nivel endeudamiento %	0,00	0,00	0,00	0,00
Capacidad endeudamiento %	15,24	21,19	24,39	38,63
Limite endeudamiento %	15,24	21,19	24,39	38,63
Deuda viva (por habitante)	0,00	0,00	0,00	0,00
Remanente tesorería Gastos generales (por habitante)	276,14	636,80	544,71	479,80
Resultado presupuestario sin ajustar (por habitante)	-286,44	73,43	86,86	-373,86
Resultado presupuestario ajustado (por habitante)	-286,44	120,42	86,86	-373,86

AYUNTAMIENTO: 082000 Etxalar

Gastos por Económico

	Presupuesto inicial	Presupuesto Definitivo	Obligaciones reconocidas absolutas	Pagos realizados por habitante	Pagos realizados
1 Gastos de personal	210.712,00	210.712,00	189.550,87	236,64	187.502,31
2 Gastos en bienes corrientes y servicios	176.077,00	178.170,00	148.961,70	185,97	146.149,77
3 Gastos financieros	4.080,00	4.080,00	3.072,87	3,84	3.072,87
4 Transferencias corrientes	54.875,00	57.030,00	53.082,01	66,27	52.202,44
6 Inversiones reales	367.000,00	531.122,00	482.733,26	602,66	482.217,73
7 Transferencias de capital	0,00	0,00	0,00	0,00	0,00
8 Activos financieros	0,00	0,00	0,00	0,00	0,00
9 Pasivos financieros	43.600,00	43.600,00	31.530,42	39,36	19.530,42
Total Gastos	856.344,00	1.024.714,00	908.931,13	1.134,75	890.675,54

Gastos por Funcional

	Presupuesto inicial	Presupuesto Definitivo	Obligaciones reconocidas absolutas	Pagos realizados por habitante	Pagos realizados
0 Deuda Pública	47.500,00	47.500,00	34.603,29	43,20	22.603,29
1 Servicios de carácter general	162.289,00	164.382,00	157.986,96	197,24	155.905,74
2 Protección civil y seguridad ciudadana	0,00	0,00	0,00	0,00	0,00
3 Seguridad, protección y promoción social	76.790,00	77.731,00	70.937,11	88,56	68.008,98
4 Producción de bienes públicos de carácter social	252.553,00	252.553,00	174.254,05	217,55	173.519,87
5 Producción de bienes públicos de carácter económico	299.180,00	463.302,00	457.543,40	571,22	457.041,44
6 Regulación económica de carácter general	6.300,00	6.300,00	4.892,92	6,11	4.882,82
7 Actividad económica y regulación de sectores productivos	11.300,00	12.514,00	8.713,40	10,88	8.713,40
8 Organismos autónomos	0,00	0,00	0,00	0,00	0,00
9 Transferencias a AAPP	432,00	432,00	0,00	0,00	0,00
Total Gastos	856.344,00	1.024.714,00	908.931,13	1.134,75	890.675,54

AYUNTAMIENTO: 082000 Etxalar

Ingresos

	Presupuesto inicial	Presupuesto Definitivo	Derechos reconocidos		Cobros realizados
			absolutos	por habitante	
1 Impuestos directos	118.000,00	118.000,00	124.683,74	155,66	119.390,28
2 Impuestos indirectos	60.000,00	60.000,00	101.127,13	126,25	98.473,09
3 Tasas y otros ingresos	30.286,00	30.286,00	39.440,77	49,24	38.183,03
4 Transferencias corrientes	205.372,00	205.372,00	207.622,74	259,20	197.828,78
5 Ingresos patrimoniales	224.999,00	240.303,00	272.054,00	339,64	250.311,77
6 Enajenación de inversiones reales	0,00	0,00	0,00	0,00	0,00
7 Transferencias de capital	217.687,00	318.065,00	327.720,79	409,14	301.513,29
8 Activos financieros	0,00	52.688,00	0,00	0,00	0,00
9 Pasivos financieros	0,00	0,00	0,00	0,00	0,00
Total ingresos	856.344,00	1.024.714,00	1.072.649,17	1.339,14	1.005.700,24

Impuestos

	Presupuesto inicial	Presupuesto Definitivo	Derechos reconocidos		Cobros realizados
			absolutos	por habitante	
<i>Contribución Territorial Rústica</i>	4.300,00	4.300,00	4.440,85	5,54	4.346,23
<i>Contribución Territorial Urbana</i>	60.000,00	60.000,00	62.487,59	78,01	60.209,33
<i>Impuesto sobre vehículos de tracción mecánica</i>	39.000,00	39.000,00	41.466,46	51,77	39.873,84
<i>Impuesto incremento valor terrenos naturaleza urbana</i>	3.000,00	3.000,00	4.025,82	5,03	3.354,82
<i>Impuesto sobre viviendas desocupadas</i>	0,00	0,00	0,00	0,00	0,00
<i>Impuesto sobre Actividades Económicas</i>	9.700,00	9.700,00	11.327,96	14,14	11.158,50
<i>Impuesto sobre gastos suntuarios</i>	0,00	0,00	0,00	0,00	0,00
<i>Impuesto sobre construcciones, instalaciones y obras</i>	60.000,00	60.000,00	101.127,13	126,25	98.473,09
Total Impuestos	176.000,00	176.000,00	224.875,81	280,74	217.415,81

AYUNTAMIENTO: 082000 Etxalar

EVOLUCIÓN INDICADORES

	2005	2004	2003	2002
Población	801	803	801	788

Indicadores de Gastos

Gastos totales (por habitante)	1.134,75	851,86	908,04	1.013,83
Gastos de funcionamiento (por habitante)	488,88	453,50	430,28	400,27
Gastos corrientes (por habitante)	492,72	457,95	439,50	403,51
Cumplimiento pagos %	97,99	80,19	97,28	99,83
Inversión neta (por habitante)	602,66	362,12	459,14	570,06
Índice inversión %	53,11	42,51	50,56	56,29
Índice personal %	20,85	24,94	23,33	17,64

Indicadores de Ingresos

Ingresos totales (por habitante)	1.339,14	990,03	1.100,89	742,75
Ingresos tributarios (por habitante)	331,15	228,57	205,24	214,74
Ingresos corrientes (por habitante)	930,00	759,25	638,13	625,03
Cumplimiento cobros %	93,76	69,42	96,16	95,25
Dependencia transferencias corrientes %	27,87	31,22	35,34	32,61

Indicadores conjuntos de Ingresos y Gastos

Ahorro bruto (por habitante)	441,12	305,75	207,85	224,76
Carga financiera (por habitante)	43,20	36,24	18,62	42,87
Ahorro neto (por habitante)	397,92	269,51	189,23	181,88
Nivel endeudamiento %	4,65	4,77	2,92	6,86
Capacidad endeudamiento %	42,79	35,50	29,65	29,10
Limite endeudamiento %	47,43	40,27	32,57	35,96
Deuda viva (por habitante)	121,84	151,42	183,67	47,78
Remanente tesorería Gastos generales (por habitante)	106,00	180,32	69,52	-127,35
Resultado presupuestario sin ajustar (por habitante)	204,39	138,16	192,85	-271,08
Resultado presupuestario ajustado (por habitante)	270,17	138,16	192,85	-271,08

AYUNTAMIENTO: 083000 Echarri

Gastos por Económico

	Presupuesto inicial	Presupuesto Definitivo	Obligaciones reconocidas absolutas	Pagos realizados por habitante	Pagos realizados
1 Gastos de personal	6.825,00	6.825,00	4.105,46	62,20	1.648,58
2 Gastos en bienes corrientes y servicios	16.150,00	16.150,00	10.848,82	164,38	9.710,28
3 Gastos financieros	945,00	945,00	91,12	1,38	91,12
4 Transferencias corrientes	11.570,00	11.570,00	11.465,88	173,73	11.435,88
6 Inversiones reales	0,00	0,00	0,00	0,00	0,00
7 Transferencias de capital	1.800,00	31.800,00	31.726,09	480,70	31.726,09
8 Activos financieros	0,00	0,00	0,00	0,00	0,00
9 Pasivos financieros	2.300,00	2.300,00	2.200,10	33,33	2.200,10
Total Gastos	39.590,00	69.590,00	60.437,47	915,72	56.812,05

Gastos por Funcional

	Presupuesto inicial	Presupuesto Definitivo	Obligaciones reconocidas absolutas	Pagos realizados por habitante	Pagos realizados
0 Deuda Pública	3.245,00	3.245,00	2.291,22	34,72	2.291,22
1 Servicios de carácter general	19.090,00	19.090,00	14.667,95	222,24	12.068,30
2 Protección civil y seguridad ciudadana	0,00	0,00	0,00	0,00	0,00
3 Seguridad, protección y promoción social	2.025,00	2.025,00	1.728,53	26,19	1.728,53
4 Producción de bienes públicos de carácter social	12.130,00	42.130,00	39.183,86	593,69	38.775,81
5 Producción de bienes públicos de carácter económico	700,00	700,00	355,91	5,39	333,23
6 Regulación económica de carácter general	2.400,00	2.400,00	2.210,00	33,48	1.614,96
7 Actividad económica y regulación de sectores productivos	0,00	0,00	0,00	0,00	0,00
8 Organismos autónomos	0,00	0,00	0,00	0,00	0,00
9 Transferencias a AAPP	0,00	0,00	0,00	0,00	0,00
Total Gastos	39.590,00	69.590,00	60.437,47	915,72	56.812,05

AYUNTAMIENTO: 083000 Echarri

Ingresos

	Presupuesto inicial	Presupuesto Definitivo	Derechos reconocidos		Cobros realizados
			absolutos	por habitante	
1 Impuestos directos	16.230,00	16.230,00	17.002,07	257,61	15.774,80
2 Impuestos indirectos	0,00	0,00	0,00	0,00	0,00
3 Tasas y otros ingresos	5.600,00	5.600,00	1.116,70	16,92	1.116,70
4 Transferencias corrientes	15.490,00	15.490,00	13.686,45	207,37	13.636,86
5 Ingresos patrimoniales	2.270,00	2.270,00	1.460,54	22,13	132,48
6 Enajenación de inversiones reales	0,00	0,00	0,00	0,00	0,00
7 Transferencias de capital	0,00	0,00	0,00	0,00	0,00
8 Activos financieros	0,00	0,00	0,00	0,00	0,00
9 Pasivos financieros	0,00	30.000,00	25.000,00	378,79	25.000,00
Total ingresos	39.590,00	69.590,00	58.265,76	882,81	55.660,84

Impuestos

	Presupuesto inicial	Presupuesto Definitivo	Derechos reconocidos		Cobros realizados
			absolutos	por habitante	
<i>Contribución Territorial Rústica</i>	790,00	790,00	796,70	12,07	572,08
<i>Contribución Territorial Urbana</i>	7.190,00	7.190,00	7.198,98	109,08	6.344,45
<i>Impuesto sobre vehículos de tracción mecánica</i>	4.700,00	4.700,00	5.583,22	84,59	5.499,42
<i>Impuesto incremento valor terrenos naturaleza urbana</i>	150,00	150,00	0,00	0,00	0,00
<i>Impuesto sobre viviendas desocupadas</i>	0,00	0,00	0,00	0,00	0,00
<i>Impuesto sobre Actividades Económicas</i>	3.400,00	3.400,00	3.423,17	51,87	3.358,85
<i>Impuesto sobre gastos suntuarios</i>	0,00	0,00	0,00	0,00	0,00
<i>Impuesto sobre construcciones, instalaciones y obras</i>	0,00	0,00	0,00	0,00	0,00
Total Impuestos	16.230,00	16.230,00	17.002,07	257,61	15.774,80

AYUNTAMIENTO: 083000 Echarri

EVOLUCIÓN INDICADORES

	2005	2004	2003	2002
Población	66	67	64	58

Indicadores de Gastos

Gastos totales (por habitante)	915,72	410,59	574,97	923,98
Gastos de funcionamiento (por habitante)	400,31	342,94	488,10	707,54
Gastos corrientes (por habitante)	401,69	351,70	499,23	727,75
Cumplimiento pagos %	94,00	96,53	71,30	57,42
Inversión neta (por habitante)	0,00	0,00	0,00	67,12
Índice inversión %	0,00	0,00	0,00	7,26
Índice personal %	6,79	14,38	5,40	3,19

Indicadores de Ingresos

Ingresos totales (por habitante)	882,81	656,87	546,96	881,66
Ingresos tributarios (por habitante)	274,53	355,23	324,43	403,30
Ingresos corrientes (por habitante)	504,03	656,87	546,96	857,21
Cumplimiento cobros %	95,53	89,42	91,02	82,71
Dependencia transferencias corrientes %	41,14	42,71	36,76	50,26

Indicadores conjuntos de Ingresos y Gastos

Ahorro bruto (por habitante)	103,72	313,93	58,86	149,67
Carga financiera (por habitante)	34,72	67,65	86,87	149,32
Ahorro neto (por habitante)	69,01	246,28	-28,01	0,35
Nivel endeudamiento %	6,89	10,30	15,88	17,42
Capacidad endeudamiento %	13,69	37,49	-5,12	0,04
Limite endeudamiento %	20,58	47,79	10,76	17,46
Deuda viva (por habitante)	378,79	32,84	0,00	193,01
Remanente tesorería Gastos generales (por habitante)	310,91	370,02	117,29	165,23
Resultado presupuestario sin ajustar (por habitante)	-32,90	246,28	-28,01	-42,32
Resultado presupuestario ajustado (por habitante)	-32,90	246,28	-28,01	-42,32

AYUNTAMIENTO: 0840000 Etxarri-Aranatz

0840051 (C) Etxarri-Aranatz, Escuela de Música

Gastos por Económico

	Presupuesto inicial	Presupuesto Definitivo	Obligaciones reconocidas absolutas	Pagos realizados por habitante	Pagos realizados
1 Gastos de personal	583.405,36	583.405,36	567.646,14	231,31	558.942,61
2 Gastos en bienes corrientes y servicios	408.955,79	418.868,19	356.522,27	145,28	334.888,33
3 Gastos financieros	20.030,00	20.030,00	13.416,00	5,47	13.416,00
4 Transferencias corrientes	201.977,04	206.977,04	206.291,11	84,06	169.522,99
6 Inversiones reales	1.806.795,08	3.298.706,07	1.615.137,93	658,17	1.172.791,60
7 Transferencias de capital	2.771,24	2.771,24	2.771,24	1,13	2.771,24
8 Activos financieros	0,00	0,00	0,00	0,00	0,00
9 Pasivos financieros	141.208,26	141.208,26	141.208,26	57,54	141.208,26
Total Gastos	3.165.142,77	4.671.966,16	2.902.992,95	1.182,96	2.393.541,03

Gastos por Funcional

	Presupuesto inicial	Presupuesto Definitivo	Obligaciones reconocidas absolutas	Pagos realizados por habitante	Pagos realizados
0 Deuda Pública	161.238,26	161.238,26	154.624,26	63,01	154.624,26
1 Servicios de carácter general	251.739,33	252.637,17	213.228,69	86,89	205.834,77
2 Protección civil y seguridad ciudadana	0,00	0,00	0,00	0,00	0,00
3 Seguridad, protección y promoción social	229.744,32	229.744,32	213.448,48	86,98	204.744,95
4 Producción de bienes públicos de carácter social	2.316.633,36	3.805.956,47	2.193.106,83	893,69	1.700.693,54
5 Producción de bienes públicos de carácter económico	167.392,52	183.994,96	93.094,77	37,94	92.153,59
6 Regulación económica de carácter general	38.394,98	38.394,98	35.489,92	14,46	35.489,92
7 Actividad económica y regulación de sectores productivos	0,00	0,00	0,00	0,00	0,00
8 Organismos autónomos	0,00	0,00	0,00	0,00	0,00
9 Transferencias a AAPP	0,00	0,00	0,00	0,00	0,00
Total Gastos	3.165.142,77	4.671.966,16	2.902.992,95	1.182,96	2.393.541,03

AYUNTAMIENTO: 0840000 Etxarri-Aranatz

Ingresos

	Presupuesto inicial	Presupuesto Definitivo	Derechos reconocidos absolutos	Derechos reconocidos por habitante	Cobros realizados
1 Impuestos directos	424.550,00	424.550,00	434.518,19	177,07	423.226,11
2 Impuestos indirectos	125.000,00	125.000,00	133.253,18	54,30	122.928,35
3 Tasas y otros ingresos	256.430,00	256.430,00	286.172,92	116,61	261.229,78
4 Transferencias corrientes	584.797,89	584.797,89	620.843,02	252,99	611.683,34
5 Ingresos patrimoniales	95.198,89	95.198,89	148.382,73	60,47	94.818,24
6 Enajenación de inversiones reales	300.300,00	300.300,00	60.300,82	24,57	60.300,82
7 Transferencias de capital	1.405.865,99	1.415.865,99	214.455,24	87,39	165.641,22
8 Activos financieros	0,00	1.496.823,39	0,00	0,00	0,00
9 Pasivos financieros	0,00	0,00	0,00	0,00	0,00
Total ingresos	3.192.142,77	4.698.966,16	1.897.926,10	773,40	1.739.827,86

Impuestos

	Presupuesto inicial	Presupuesto Definitivo	Derechos reconocidos absolutos	Derechos reconocidos por habitante	Cobros realizados
<i>Contribución Territorial Rústica</i>	4.550,00	4.550,00	4.429,99	1,81	4.412,69
<i>Contribución Territorial Urbana</i>	240.000,00	240.000,00	230.333,50	93,86	228.804,71
<i>Impuesto sobre vehículos de tracción mecánica</i>	113.000,00	113.000,00	117.614,99	47,93	114.388,28
<i>Impuesto incremento valor terrenos naturaleza urbana</i>	5.000,00	5.000,00	20.237,41	8,25	16.263,45
<i>Impuesto sobre viviendas desocupadas</i>	0,00	0,00	0,00	0,00	0,00
<i>Impuesto sobre Actividades Económicas</i>	62.000,00	62.000,00	61.902,30	25,23	59.356,98
<i>Impuesto sobre gastos suntuarios</i>	0,00	0,00	0,00	0,00	0,00
<i>Impuesto sobre construcciones, instalaciones y obras</i>	125.000,00	125.000,00	133.253,18	54,30	122.928,35
Total Impuestos	549.550,00	549.550,00	567.771,37	231,37	546.154,46

AYUNTAMIENTO: 084000 Etxarri-Aranatz

EVOLUCIÓN INDICADORES

	2005	2004	2003	2002
Población	2.454	2.428	2.417	2.394

Indicadores de Gastos

Gastos totales (por habitante)	1.182,96	662,81	887,87	937,88
Gastos de funcionamiento (por habitante)	460,66	434,09	437,35	373,90
Gastos corrientes (por habitante)	466,13	442,46	446,00	385,52
Cumplimiento pagos %	82,45	90,52	95,57	90,36
Inversión neta (por habitante)	633,59	-9,60	298,14	360,62
Índice inversión %	55,64	13,70	46,86	54,03
Índice personal %	19,55	32,52	23,54	17,07

Indicadores de Ingresos

Ingresos totales (por habitante)	773,40	1.408,47	901,37	1.079,50
Ingresos tributarios (por habitante)	347,98	323,40	304,41	335,93
Ingresos corrientes (por habitante)	661,44	584,07	580,04	637,93
Cumplimiento cobros %	91,67	65,87	90,25	85,53
Dependencia transferencias corrientes %	38,25	40,43	39,57	34,49

Indicadores conjuntos de Ingresos y Gastos

Ahorro bruto (por habitante)	200,78	149,98	142,69	264,03
Carga financiera (por habitante)	63,01	64,49	33,94	57,26
Ahorro neto (por habitante)	137,77	85,49	108,74	206,77
Nivel endeudamiento %	9,53	11,04	5,85	8,98
Capacidad endeudamiento %	20,83	14,64	18,75	32,41
Limite endeudamiento %	30,35	25,68	24,60	41,39
Deuda viva (por habitante)	541,57	605,52	375,04	404,18
Remanente tesorería Gastos generales (por habitante)	316,55	375,15	31,68	75,01
Resultado presupuestario sin ajustar (por habitante)	-409,56	745,66	13,50	141,62
Resultado presupuestario ajustado (por habitante)	89,91	352,43	32,60	141,62

AYUNTAMIENTO: 0850000 Etxauri

0850051 (C) Etxauri, Organismo Autónomo Denak Bat

Gastos por Económico

	Presupuesto inicial	Presupuesto Definitivo	Obligaciones reconocidas absolutas	Pagos realizados por habitante	Pagos realizados
1 Gastos de personal	174.120,00	174.120,00	165.593,06	340,73	159.399,38
2 Gastos en bienes corrientes y servicios	253.550,00	253.550,00	223.256,47	459,38	213.971,70
3 Gastos financieros	18.250,00	18.250,00	16.453,18	33,85	16.453,18
4 Transferencias corrientes	47.375,00	47.375,00	30.055,79	61,84	30.055,79
6 Inversiones reales	1.572.000,00	1.991.760,04	592.582,98	1.219,31	457.281,07
7 Transferencias de capital	0,00	0,00	0,00	0,00	0,00
8 Activos financieros	0,00	0,00	0,00	0,00	0,00
9 Pasivos financieros	16.700,00	16.700,00	16.892,26	34,76	16.892,26
Total Gastos	2.081.995,00	2.501.755,04	1.044.833,74	2.149,86	894.053,38

Gastos por Funcional

	Presupuesto inicial	Presupuesto Definitivo	Obligaciones reconocidas absolutas	Pagos realizados por habitante	Pagos realizados
0 Deuda Pública	27.650,00	27.650,00	27.768,79	57,14	27.768,79
1 Servicios de carácter general	188.545,00	188.545,00	183.683,55	377,95	177.277,73
2 Protección civil y seguridad ciudadana	0,00	0,00	0,00	0,00	0,00
3 Seguridad, protección y promoción social	15.450,00	15.450,00	14.950,81	30,76	14.950,81
4 Producción de bienes públicos de carácter social	1.828.950,00	2.248.710,04	799.928,76	1.645,94	656.756,82
5 Producción de bienes públicos de carácter económico	6.900,00	6.900,00	2.276,48	4,68	2.276,48
6 Regulación económica de carácter general	14.500,00	14.500,00	16.225,35	33,39	15.022,75
7 Actividad económica y regulación de sectores productivos	0,00	0,00	0,00	0,00	0,00
8 Organismos autónomos	0,00	0,00	0,00	0,00	0,00
9 Transferencias a AAPP	0,00	0,00	0,00	0,00	0,00
Total Gastos	2.081.995,00	2.501.755,04	1.044.833,74	2.149,86	894.053,38

AYUNTAMIENTO: 085000 Etxauri

Ingresos

	Presupuesto inicial	Presupuesto Definitivo	Derechos reconocidos		Cobros realizados
			absolutos	por habitante	
1 Impuestos directos	156.100,00	156.100,00	156.599,46	322,22	149.053,84
2 Impuestos indirectos	128.000,00	128.000,00	26.146,85	53,80	20.129,25
3 Tasas y otros ingresos	48.200,00	48.200,00	53.439,59	109,96	49.627,79
4 Transferencias corrientes	155.765,00	155.765,00	165.969,28	341,50	165.969,28
5 Ingresos patrimoniales	12.470,00	12.470,00	12.077,25	24,85	12.077,25
6 Enajenación de inversiones reales	728.660,00	807.020,25	440.702,68	906,80	297.962,30
7 Transferencias de capital	842.800,00	1.152.805,99	291.420,61	599,63	225.751,22
8 Activos financieros	0,00	31.393,80	0,00	0,00	0,00
9 Pasivos financieros	0,00	0,00	0,00	0,00	0,00
Total ingresos	2.071.995,00	2.491.755,04	1.146.355,72	2.358,76	920.570,93

Impuestos

	Presupuesto inicial	Presupuesto Definitivo	Derechos reconocidos		Cobros realizados
			absolutos	por habitante	
<i>Contribución Territorial Rústica</i>	5.900,00	5.900,00	5.968,66	12,28	5.837,02
<i>Contribución Territorial Urbana</i>	125.000,00	125.000,00	125.355,92	257,93	119.584,22
<i>Impuesto sobre vehículos de tracción mecánica</i>	18.700,00	18.700,00	19.800,52	40,74	18.288,42
<i>Impuesto incremento valor terrenos naturaleza urbana</i>	1.500,00	1.500,00	0,00	0,00	0,00
<i>Impuesto sobre viviendas desocupadas</i>	0,00	0,00	0,00	0,00	0,00
<i>Impuesto sobre Actividades Económicas</i>	5.000,00	5.000,00	5.474,36	11,26	5.344,18
<i>Impuesto sobre gastos suntuarios</i>	0,00	0,00	0,00	0,00	0,00
<i>Impuesto sobre construcciones, instalaciones y obras</i>	128.000,00	128.000,00	26.146,85	53,80	20.129,25
Total Impuestos	284.100,00	284.100,00	182.746,31	376,02	169.183,09

AYUNTAMIENTO: 085000 Etxauri

EVOLUCIÓN INDICADORES

	2005	2004	2003	2002
Población	486	460	452	424

Indicadores de Gastos

Gastos totales (por habitante)	2.149,86	1.638,76	3.289,22	2.571,59
Gastos de funcionamiento (por habitante)	861,95	903,73	779,19	751,81
Gastos corrientes (por habitante)	895,80	920,92	792,54	772,22
Cumplimiento pagos %	85,57	97,23	68,17	84,87
Inversión neta (por habitante)	312,51	666,78	2.462,62	1.766,20
Índice inversión %	56,72	40,69	74,87	68,68
Índice personal %	15,85	18,36	7,84	9,70

Indicadores de Ingresos

Ingresos totales (por habitante)	2.358,76	1.548,79	2.803,12	2.757,14
Ingresos tributarios (por habitante)	485,98	698,84	592,09	444,69
Ingresos corrientes (por habitante)	852,33	1.045,44	941,55	889,93
Cumplimiento cobros %	80,30	93,48	72,93	73,91
Dependencia transferencias corrientes %	40,07	29,87	31,11	37,23

Indicadores conjuntos de Ingresos y Gastos

Ahorro bruto (por habitante)	-9,61	141,71	162,36	138,12
Carga financiera (por habitante)	68,61	52,78	47,41	53,58
Ahorro neto (por habitante)	-78,23	88,93	114,95	84,54
Nivel endeudamiento %	8,05	5,05	5,04	6,02
Capacidad endeudamiento %	-9,18	8,51	12,21	9,50
Limite endeudamiento %	-1,13	13,56	17,24	15,52
Deuda viva (por habitante)	247,65	298,37	0,00	398,63
Remanente tesorería Gastos generales (por habitante)	-381,14	28,72	-158,53	207,80
Resultado presupuestario sin ajustar (por habitante)	208,89	-89,97	-486,10	185,55
Resultado presupuestario ajustado (por habitante)	431,80	-139,00	-418,76	185,55

AYUNTAMIENTO: 086000 Egüés

Gastos por Económico

	Presupuesto inicial	Presupuesto Definitivo	Obligaciones reconocidas absolutas	Pagos realizados por habitante	Pagos realizados
1 Gastos de personal	2.364.200,00	2.400.900,00	2.320.336,00	472,38	2.309.588,55
2 Gastos en bienes corrientes y servicios	1.562.350,00	1.747.350,00	1.704.820,95	347,07	1.296.955,98
3 Gastos financieros	6.000,00	1.800,00	1.778,99	0,36	1.778,99
4 Transferencias corrientes	365.480,00	368.809,11	365.511,29	74,41	318.991,97
6 Inversiones reales	4.177.090,00	5.805.409,93	2.770.298,42	563,99	1.482.908,07
7 Transferencias de capital	16.200,00	22.710,00	12.815,59	2,61	12.815,59
8 Activos financieros	1.957.000,00	3.000,00	3.000,00	0,61	3.000,00
9 Pasivos financieros	361.000,00	361.000,00	360.607,26	73,41	360.607,26
Total Gastos	10.809.320,00	10.710.979,04	7.539.168,50	1.534,85	5.786.646,41

Gastos por Funcional

	Presupuesto inicial	Presupuesto Definitivo	Obligaciones reconocidas absolutas	Pagos realizados por habitante	Pagos realizados
0 Deuda Pública	656.000,00	592.800,00	362.386,25	73,78	362.386,25
1 Servicios de carácter general	787.900,00	1.763.794,15	1.397.950,57	284,60	1.208.948,67
2 Protección civil y seguridad ciudadana	563.890,00	566.890,00	511.805,93	104,20	464.849,98
3 Seguridad, protección y promoción social	688.350,00	727.150,00	748.363,87	152,35	746.471,10
4 Producción de bienes públicos de carácter social	8.043.180,00	6.990.344,89	4.452.289,53	906,41	2.948.589,03
5 Producción de bienes públicos de carácter económico	0,00	0,00	0,00	0,00	0,00
6 Regulación económica de carácter general	70.000,00	70.000,00	66.372,35	13,51	55.401,38
7 Actividad económica y regulación de sectores productivos	0,00	0,00	0,00	0,00	0,00
8 Organismos autónomos	0,00	0,00	0,00	0,00	0,00
9 Transferencias a AAPP	0,00	0,00	0,00	0,00	0,00
Total Gastos	10.809.320,00	10.710.979,04	7.539.168,50	1.534,85	5.786.646,41

AYUNTAMIENTO: 086000 Egüés

Ingresos

	Presupuesto inicial	Presupuesto Definitivo	Derechos reconocidos		Cobros realizados
			absolutos	por habitante	
1 Impuestos directos	1.057.600,00	1.057.600,00	1.179.761,84	240,18	786.833,02
2 Impuestos indirectos	1.970.074,00	1.970.074,00	1.514.331,65	308,29	1.427.603,90
3 Tasas y otros ingresos	538.820,00	538.820,00	478.762,32	97,47	453.419,64
4 Transferencias corrientes	1.111.325,00	1.111.325,00	1.340.136,04	272,83	1.244.448,08
5 Ingresos patrimoniales	21.600,00	21.600,00	70.800,80	14,41	53.660,09
6 Enajenación de inversiones reales	5.454.000,00	3.500.000,00	861.175,61	175,32	861.175,61
7 Transferencias de capital	655.300,00	655.300,00	529.949,53	107,89	406.321,63
8 Activos financieros	601,00	1.856.260,04	601,01	0,12	601,01
9 Pasivos financieros	0,00	0,00	0,00	0,00	0,00
Total ingresos	10.809.320,00	10.710.979,04	5.975.518,80	1.216,51	5.234.062,98

Impuestos

	Presupuesto inicial	Presupuesto Definitivo	Derechos reconocidos		Cobros realizados
			absolutos	por habitante	
<i>Contribución Territorial Rústica</i>	0,00	0,00	0,00	0,00	0,00
<i>Contribución Territorial Urbana</i>	0,00	0,00	0,00	0,00	0,00
<i>Impuesto sobre vehículos de tracción mecánica</i>	150.000,00	150.000,00	167.022,25	34,00	161.983,10
<i>Impuesto incremento valor terrenos naturaleza urbana</i>	100.000,00	100.000,00	180.149,22	36,68	155.438,52
<i>Impuesto sobre viviendas desocupadas</i>	0,00	0,00	0,00	0,00	0,00
<i>Impuesto sobre Actividades Económicas</i>	137.500,00	137.500,00	127.260,34	25,91	121.413,16
<i>Impuesto sobre gastos suntuarios</i>	100,00	100,00	88,81	0,02	0,00
<i>Impuesto sobre construcciones, instalaciones y obras</i>	1.970.074,00	1.970.074,00	1.514.331,65	308,29	1.427.603,90
Total Impuestos	2.357.674,00	2.357.674,00	1.988.852,27	404,90	1.866.438,68

AYUNTAMIENTO: 086000 Egüés

EVOLUCIÓN INDICADORES

	2005	2004	2003	2002
Población	4.912	4.472	3.985	3.314

Indicadores de Gastos

Gastos totales (por habitante)	1.534,85	1.660,83	2.402,45	1.911,65
Gastos de funcionamiento (por habitante)	893,87	835,69	914,16	785,09
Gastos corrientes (por habitante)	894,23	837,32	919,75	817,23
Cumplimiento pagos %	76,75	79,82	83,83	85,47
Inversión neta (por habitante)	388,67	735,96	549,40	-888,54
Índice inversión %	36,75	44,31	57,42	49,62
Índice personal %	30,78	27,75	20,48	22,71

Indicadores de Ingresos

Ingresos totales (por habitante)	1.216,51	2.028,25	2.439,66	2.862,28
Ingresos tributarios (por habitante)	645,94	1.684,18	784,87	511,64
Ingresos corrientes (por habitante)	933,18	1.916,04	966,29	679,16
Cumplimiento cobros %	87,59	88,25	66,90	87,74
Dependencia transferencias corrientes %	29,24	11,59	18,59	24,23

Indicadores conjuntos de Ingresos y Gastos

Ahorro bruto (por habitante)	39,32	1.080,34	52,13	-105,93
Carga financiera (por habitante)	73,78	82,26	96,08	140,95
Ahorro neto (por habitante)	-34,46	998,08	-43,95	-246,88
Nivel endeudamiento %	7,91	4,29	9,94	20,75
Capacidad endeudamiento %	-3,69	52,09	-4,55	-36,35
Limite endeudamiento %	4,21	56,38	5,39	-15,60
Deuda viva (por habitante)	440,48	564,46	723,93	979,32
Remanente tesorería Gastos generales (por habitante)	-178,23	-230,85	-387,16	1.023,13
Resultado presupuestario sin ajustar (por habitante)	-318,33	367,42	37,21	950,64
Resultado presupuestario ajustado (por habitante)	-304,30	387,93	37,21	950,64

AYUNTAMIENTO: 087000 Elgorriaga

Gastos por Económico

	Presupuesto inicial	Presupuesto Definitivo	Obligaciones reconocidas absolutas	Pagos realizados por habitante	Pagos realizados
1 Gastos de personal	16.033,52	16.033,52	12.782,81	57,32	12.290,51
2 Gastos en bienes corrientes y servicios	87.524,56	87.524,56	45.062,74	202,08	43.673,14
3 Gastos financieros	18.187,68	18.187,68	681,64	3,06	681,64
4 Transferencias corrientes	34.628,31	34.628,31	25.566,30	114,65	25.566,30
6 Inversiones reales	196.089,90	3.500.783,62	964.641,04	4.325,74	807.484,72
7 Transferencias de capital	3.397.553,35	92.859,63	2.652,00	11,89	1.326,00
8 Activos financieros	0,00	0,00	0,00	0,00	0,00
9 Pasivos financieros	4.657,85	4.657,85	3.756,33	16,84	3.756,33
Total Gastos	3.754.675,17	3.754.675,17	1.055.142,86	4.731,58	894.778,64

Gastos por Funcional

	Presupuesto inicial	Presupuesto Definitivo	Obligaciones reconocidas absolutas	Pagos realizados por habitante	Pagos realizados
0 Deuda Pública	4.773,10	4.773,10	4.347,50	19,50	4.347,50
1 Servicios de carácter general	57.958,45	57.958,45	34.925,94	156,62	34.788,47
2 Protección civil y seguridad ciudadana	90,15	90,15	0,00	0,00	0,00
3 Seguridad, protección y promoción social	9.452,61	9.452,61	7.894,43	35,40	6.568,43
4 Producción de bienes públicos de carácter social	3.432.732,71	128.038,99	41.269,94	185,07	39.525,51
5 Producción de bienes públicos de carácter económico	210.754,68	210.754,68	53.447,18	239,67	53.447,18
6 Regulación económica de carácter general	23.463,33	23.463,33	4.175,65	18,72	4.175,65
7 Actividad económica y regulación de sectores productivos	15.450,14	3.320.143,86	909.082,22	4.076,60	751.925,90
8 Organismos autónomos	0,00	0,00	0,00	0,00	0,00
9 Transferencias a AAPP	0,00	0,00	0,00	0,00	0,00
Total Gastos	3.754.675,17	3.754.675,17	1.055.142,86	4.731,58	894.778,64

AYUNTAMIENTO: 0870000 Elgorriaga

Ingresos

	Presupuesto inicial	Presupuesto Definitivo	Derechos reconocidos		Cobros realizados
			absolutos	por habitante	
1 Impuestos directos	20.725,77	20.725,77	20.945,08	93,92	20.818,93
2 Impuestos indirectos	84.285,58	84.285,58	86.022,78	385,75	86.022,78
3 Tasas y otros ingresos	11.293,80	11.293,80	7.550,57	33,86	7.231,48
4 Transferencias corrientes	65.895,48	65.895,48	58.927,06	264,25	58.927,06
5 Ingresos patrimoniales	7.006,58	7.006,58	2.066,25	9,27	2.066,21
6 Enajenación de inversiones reales	0,00	0,00	0,00	0,00	0,00
7 Transferencias de capital	3.535.467,96	3.535.467,96	1.335.475,06	5.988,68	309.868,58
8 Activos financieros	0,00	0,00	0,00	0,00	0,00
9 Pasivos financieros	30.000,00	30.000,00	0,00	0,00	0,00
Total ingresos	3.754.675,17	3.754.675,17	1.510.986,80	6.775,73	484.935,04

Impuestos

	Presupuesto inicial	Presupuesto Definitivo	Derechos reconocidos		Cobros realizados
			absolutos	por habitante	
<i>Contribución Territorial Rústica</i>	1.109,27	1.109,27	1.142,03	5,12	1.141,15
<i>Contribución Territorial Urbana</i>	8.113,66	8.113,66	8.179,74	36,68	8.166,42
<i>Impuesto sobre vehículos de tracción mecánica</i>	9.850,06	9.850,06	9.532,55	42,75	9.420,60
<i>Impuesto incremento valor terrenos naturaleza urbana</i>	150,25	150,25	204,24	0,92	204,24
<i>Impuesto sobre viviendas desocupadas</i>	0,00	0,00	0,00	0,00	0,00
<i>Impuesto sobre Actividades Económicas</i>	1.502,53	1.502,53	1.886,52	8,46	1.886,52
<i>Impuesto sobre gastos suntuarios</i>	0,00	0,00	0,00	0,00	0,00
<i>Impuesto sobre construcciones, instalaciones y obras</i>	84.285,58	84.285,58	86.022,78	385,75	86.022,78
Total Impuestos	105.011,35	105.011,35	106.967,86	479,68	106.841,71

AYUNTAMIENTO: 087000 Elgorriaga

EVOLUCIÓN INDICADORES

	2005	2004	2003	2002
Población	223	225	223	218

Indicadores de Gastos

Gastos totales (por habitante)	4.731,58	1.004,25	366,65	540,06
Gastos de funcionamiento (por habitante)	374,04	311,28	276,01	250,35
Gastos corrientes (por habitante)	377,10	312,29	277,82	253,01
Cumplimiento pagos %	84,80	55,98	99,39	97,76
Inversión neta (por habitante)	4.325,74	647,80	38,25	227,08
Índice inversión %	91,42	64,51	10,43	42,05
Índice personal %	1,21	5,09	10,47	7,33

Indicadores de Ingresos

Ingresos totales (por habitante)	6.775,73	3.822,61	372,92	458,51
Ingresos tributarios (por habitante)	513,54	188,01	144,20	128,62
Ingresos corrientes (por habitante)	787,05	408,96	361,95	408,05
Cumplimiento cobros %	32,09	88,90	99,59	97,88
Dependencia transferencias corrientes %	33,57	53,02	59,61	66,60

Indicadores conjuntos de Ingresos y Gastos

Ahorro bruto (por habitante)	413,00	97,68	85,94	157,69
Carga financiera (por habitante)	19,90	17,71	25,12	26,50
Ahorro neto (por habitante)	393,10	79,97	60,82	131,19
Nivel endeudamiento %	2,53	4,33	6,94	6,49
Capacidad endeudamiento %	49,95	19,55	16,80	32,15
Limite endeudamiento %	52,48	23,89	23,74	38,65
Deuda viva (por habitante)	0,00	16,69	50,34	92,38
Remanente tesorería Gastos generales (por habitante)	89,22	36,26	117,61	111,73
Resultado presupuestario sin ajustar (por habitante)	2.044,14	2.818,36	6,27	-81,55
Resultado presupuestario ajustado (por habitante)	152,71	-13,21	6,27	-81,55

AYUNTAMIENTO: 0880000 Noáin (Valle de Elorz)

0880051 (C) Noáin (Valle de Elorz), Patronato Municipal de Cultura Etxe Zaharra

0880052 (C) Noáin (Valle de Elorz), Patronato Municipal de Deportes

0880053 (C) Noáin (Valle de Elorz), Patronato Municipal Escuela de Música Gayarre

Gastos por Economico

	Presupuesto inicial	Presupuesto Definitivo	Obligaciones reconocidas absolutas	Pagos realizados por habitante	Pagos realizados
1 Gastos de personal	2.136.270,20	2.170.133,56	2.123.774,32	472,37	2.056.386,76
2 Gastos en bienes corrientes y servicios	1.837.940,71	2.018.882,13	2.024.200,97	450,22	1.770.870,07
3 Gastos financieros	21.700,00	21.700,00	5.370,95	1,19	5.370,95
4 Transferencias corrientes	433.439,74	447.642,56	419.043,48	93,20	373.345,20
6 Inversiones reales	4.415.505,27	5.119.403,79	1.730.034,88	384,79	1.452.620,97
7 Transferencias de capital	864.075,62	884.854,50	799.021,69	177,72	349.464,45
8 Activos financieros	0,00	0,00	0,00	0,00	0,00
9 Pasivos financieros	80.248,24	80.248,24	80.248,24	17,85	80.248,24
Total Gastos	9.789.179,78	10.742.864,78	7.181.694,53	1.597,35	6.088.306,64

Gastos por Funcional

	Presupuesto inicial	Presupuesto Definitivo	Obligaciones reconocidas absolutas	Pagos realizados por habitante	Pagos realizados
0 Deuda Pública	101.948,24	101.948,24	85.619,19	19,04	85.619,19
1 Servicios de carácter general	1.465.328,87	1.667.230,07	827.846,90	184,13	780.634,55
2 Protección civil y seguridad ciudadana	522.823,68	536.004,37	486.187,09	108,14	458.896,61
3 Seguridad, protección y promoción social	759.009,50	765.992,71	721.546,62	160,49	652.960,27
4 Producción de bienes públicos de carácter social	6.006.511,53	6.766.657,95	4.354.270,84	968,48	3.880.524,01
5 Producción de bienes públicos de carácter económico	348.515,68	320.589,16	98.646,57	21,94	66.965,76
6 Regulación económica de carácter general	101.542,28	100.942,28	124.077,32	27,60	99.706,25
7 Actividad económica y regulación de sectores productivos	0,00	0,00	0,00	0,00	0,00
8 Organismos autónomos	0,00	0,00	0,00	0,00	0,00
9 Transferencias a AAPP	483.500,00	483.500,00	483.500,00	107,54	63.000,00
Total Gastos	9.789.179,78	10.742.864,78	7.181.694,53	1.597,35	6.088.306,64

AYUNTAMIENTO: 0880000 Noáin (Valle de Elorz)

Ingresos

	Presupuesto inicial	Presupuesto Definitivo	Derechos reconocidos		Cobros realizados
			absolutos	por habitante	
1 Impuestos directos	1.862.722,08	1.862.722,08	2.324.493,25	517,01	1.689.106,36
2 Impuestos indirectos	2.900.000,00	2.900.000,00	1.321.818,74	294,00	1.253.591,47
3 Tasas y otros ingresos	583.103,59	583.103,59	596.179,16	132,60	529.748,42
4 Transferencias corrientes	1.289.322,81	1.301.322,81	1.296.979,93	288,47	1.275.330,87
5 Ingresos patrimoniales	64.767,58	64.767,58	49.923,75	11,10	31.083,95
6 Enajenación de inversiones reales	418.500,00	418.500,00	79.310,40	17,64	60.517,29
7 Transferencias de capital	2.623.502,92	3.101.290,10	1.939.745,95	431,44	474.970,20
8 Activos financieros	0,00	459.869,39	0,00	0,00	0,00
9 Pasivos financieros	0,00	0,00	0,00	0,00	0,00
Total ingresos	9.741.918,98	10.691.575,55	7.608.451,18	1.692,27	5.314.348,56

Impuestos

	Presupuesto inicial	Presupuesto Definitivo	Derechos reconocidos		Cobros realizados
			absolutos	por habitante	
<i>Contribución Territorial Rústica</i>	0,00	0,00	0,00	0,00	0,00
<i>Contribución Territorial Urbana</i>	796.778,55	796.778,55	730.663,84	162,51	663.470,59
<i>Impuesto sobre vehículos de tracción mecánica</i>	325.479,31	325.479,31	375.634,80	83,55	353.306,05
<i>Impuesto incremento valor terrenos naturaleza urbana</i>	420.000,00	420.000,00	836.473,51	186,05	362.325,85
<i>Impuesto sobre viviendas desocupadas</i>	0,00	0,00	0,00	0,00	0,00
<i>Impuesto sobre Actividades Económicas</i>	320.464,22	320.464,22	381.721,10	84,90	310.003,87
<i>Impuesto sobre gastos suntuarios</i>	0,00	0,00	0,00	0,00	0,00
<i>Impuesto sobre construcciones, instalaciones y obras</i>	2.900.000,00	2.900.000,00	1.321.818,74	294,00	1.253.591,47
Total Impuestos	4.762.722,08	4.762.722,08	3.646.311,99	811,01	2.942.697,83

AYUNTAMIENTO: 0880000 Noáin (Valle de Elorz)

EVOLUCIÓN INDICADORES

	2005	2004	2003	2002
Población	4.496	4.254	4.169	4.070

Indicadores de Gastos

Gastos totales (por habitante)	1.597,35	1.868,85	2.871,49	1.661,29
Gastos de funcionamiento (por habitante)	1.015,80	896,86	866,14	759,90
Gastos corrientes (por habitante)	1.016,99	904,49	870,80	767,17
Cumplimiento pagos %	84,78	91,23	86,92	95,90
Inversión neta (por habitante)	367,15	690,79	1.381,74	626,26
Índice inversión %	24,09	45,65	68,42	51,84
Índice personal %	29,57	24,00	14,26	22,98

Indicadores de Ingresos

Ingresos totales (por habitante)	1.692,27	2.159,81	2.712,62	2.035,86
Ingresos tributarios (por habitante)	943,61	1.238,97	853,12	754,79
Ingresos corrientes (por habitante)	1.243,19	1.540,64	1.131,31	992,23
Cumplimiento cobros %	69,85	88,52	86,06	81,34
Dependencia transferencias corrientes %	23,20	18,73	23,57	22,55

Indicadores conjuntos de Ingresos y Gastos

Ahorro bruto (por habitante)	227,40	643,77	265,16	232,33
Carga financiera (por habitante)	19,04	26,50	21,36	23,51
Ahorro neto (por habitante)	208,35	617,28	243,80	208,82
Nivel endeudamiento %	1,53	1,72	1,89	2,37
Capacidad endeudamiento %	16,76	40,07	21,55	21,05
Limite endeudamiento %	18,29	41,79	23,44	23,41
Deuda viva (por habitante)	339,13	326,51	336,55	308,63
Remanente tesorería Gastos generales (por habitante)	666,31	698,17	475,45	255,79
Resultado presupuestario sin ajustar (por habitante)	94,92	290,95	-158,87	374,57
Resultado presupuestario ajustado (por habitante)	197,47	500,81	683,13	374,57

AYUNTAMIENTO: 0890000 Enériz

Gastos por Económico

	Presupuesto inicial	Presupuesto Definitivo	Obligaciones reconocidas absolutas	Pagos realizados por habitante	Pagos realizados
1 Gastos de personal	27.638,00	27.638,00	21.178,21	87,51	19.278,21
2 Gastos en bienes corrientes y servicios	134.190,00	139.554,00	98.478,94	406,94	87.347,54
3 Gastos financieros	5.922,00	5.922,00	5.371,97	22,20	5.371,97
4 Transferencias corrientes	28.350,00	28.350,00	24.753,01	102,29	24.753,01
6 Inversiones reales	238.253,00	594.985,38	371.353,30	1.534,52	202.709,06
7 Transferencias de capital	0,00	0,00	0,00	0,00	0,00
8 Activos financieros	0,00	0,00	0,00	0,00	0,00
9 Pasivos financieros	10.831,00	10.831,00	10.830,80	44,76	10.830,80
Total Gastos	445.184,00	807.280,38	531.966,23	2.198,21	350.290,59

Gastos por Funcional

	Presupuesto inicial	Presupuesto Definitivo	Obligaciones reconocidas absolutas	Pagos realizados por habitante	Pagos realizados
0 Deuda Pública	16.753,00	16.753,00	16.202,77	66,95	16.202,77
1 Servicios de carácter general	72.038,00	72.038,00	48.982,40	202,41	47.992,25
2 Protección civil y seguridad ciudadana	0,00	0,00	0,00	0,00	0,00
3 Seguridad, protección y promoción social	27.820,00	27.820,00	9.622,10	39,76	9.622,10
4 Producción de bienes públicos de carácter social	310.033,00	673.849,38	447.952,96	1.851,05	269.836,97
5 Producción de bienes públicos de carácter económico	15.190,00	13.470,00	6.399,09	26,44	6.303,01
6 Regulación económica de carácter general	3.350,00	3.350,00	2.806,91	11,60	333,49
7 Actividad económica y regulación de sectores productivos	0,00	0,00	0,00	0,00	0,00
8 Organismos autónomos	0,00	0,00	0,00	0,00	0,00
9 Transferencias a AAPP	0,00	0,00	0,00	0,00	0,00
Total Gastos	445.184,00	807.280,38	531.966,23	2.198,21	350.290,59

AYUNTAMIENTO: 0890000 Enériz

Ingresos

	Presupuesto inicial	Presupuesto Definitivo	Derechos reconocidos absolutos	Derechos reconocidos por habitante	Cobros realizados
1 Impuestos directos	45.409,00	45.409,00	63.371,42	261,87	48.169,91
2 Impuestos indirectos	136.000,00	136.000,00	145.333,06	600,55	138.618,18
3 Tasas y otros ingresos	2.860,00	2.860,00	11.209,37	46,32	11.007,53
4 Transferencias corrientes	62.055,00	62.055,00	63.346,49	261,76	63.296,90
5 Ingresos patrimoniales	13.415,00	13.415,00	9.707,66	40,11	8.317,75
6 Enajenación de inversiones reales	68.131,00	68.131,00	0,00	0,00	0,00
7 Transferencias de capital	117.313,00	242.300,00	191.990,07	793,35	32.049,25
8 Activos financieros	0,00	121.553,38	0,00	0,00	0,00
9 Pasivos financieros	1,00	115.557,00	0,00	0,00	0,00
Total ingresos	445.184,00	807.280,38	484.958,07	2.003,96	301.459,52

Impuestos

	Presupuesto inicial	Presupuesto Definitivo	Derechos reconocidos absolutos	Derechos reconocidos por habitante	Cobros realizados
<i>Contribución Territorial Rústica</i>	3.995,00	3.995,00	3.793,03	15,67	3.746,65
<i>Contribución Territorial Urbana</i>	19.164,00	19.164,00	19.875,53	82,13	19.601,67
<i>Impuesto sobre vehículos de tracción mecánica</i>	11.300,00	11.300,00	11.828,79	48,88	11.685,11
<i>Impuesto incremento valor terrenos naturaleza urbana</i>	4.000,00	4.000,00	20.934,67	86,51	6.288,36
<i>Impuesto sobre viviendas desocupadas</i>	0,00	0,00	0,00	0,00	0,00
<i>Impuesto sobre Actividades Económicas</i>	6.950,00	6.950,00	6.939,40	28,68	6.848,12
<i>Impuesto sobre gastos suntuarios</i>	0,00	0,00	0,00	0,00	0,00
<i>Impuesto sobre construcciones, instalaciones y obras</i>	136.000,00	136.000,00	145.333,06	600,55	138.618,18
Total Impuestos	181.409,00	181.409,00	208.704,48	862,42	186.788,09

AYUNTAMIENTO: 0890000 Enériz

EVOLUCIÓN INDICADORES

	2005	2004	2003	2002
Población	242	217	215	219

Indicadores de Gastos

Gastos totales (por habitante)	2.198,21	1.279,21	2.196,24	5.157,53
Gastos de funcionamiento (por habitante)	596,74	521,06	434,70	394,06
Gastos corrientes (por habitante)	618,93	546,91	462,76	394,06
Cumplimiento pagos %	65,85	97,75	95,17	71,37
Inversión neta (por habitante)	1.534,52	682,38	1.682,92	4.763,47
Índice inversión %	69,81	53,34	76,63	92,36
Índice personal %	3,98	7,96	1,95	2,38

Indicadores de Ingresos

Ingresos totales (por habitante)	2.003,96	1.195,15	2.525,17	5.020,62
Ingresos tributarios (por habitante)	908,73	307,79	689,56	285,19
Ingresos corrientes (por habitante)	1.210,61	625,72	968,51	582,34
Cumplimiento cobros %	62,16	97,48	97,14	93,18
Dependencia transferencias corrientes %	21,62	38,01	24,68	43,63

Indicadores conjuntos de Ingresos y Gastos

Ahorro bruto (por habitante)	613,88	104,66	533,80	188,28
Carga financiera (por habitante)	66,95	75,77	78,62	0,00
Ahorro neto (por habitante)	546,92	28,89	455,18	188,28
Nivel endeudamiento %	5,53	12,11	8,12	0,00
Capacidad endeudamiento %	45,18	4,62	47,00	32,33
Limite endeudamiento %	50,71	16,73	55,12	32,33
Deuda viva (por habitante)	760,84	898,41	957,14	989,11
Remanente tesorería Gastos generales (por habitante)	420,68	682,75	663,76	430,96
Resultado presupuestario sin ajustar (por habitante)	-194,25	-84,06	328,93	-136,92
Resultado presupuestario ajustado (por habitante)	-354,38	354,38	328,93	-136,92

AYUNTAMIENTO: 090000 Eratsun

Gastos por Económico

	Presupuesto inicial	Presupuesto Definitivo	Obligaciones reconocidas absolutas	Pagos realizados por habitante	Pagos realizados
1 Gastos de personal	22.695,00	22.695,00	22.284,50	125,19	22.284,50
2 Gastos en bienes corrientes y servicios	31.295,00	31.295,00	28.403,38	159,57	27.125,56
3 Gastos financieros	3.850,00	3.850,00	3.704,16	20,81	3.704,16
4 Transferencias corrientes	27.300,00	29.100,00	28.981,91	162,82	28.981,91
6 Inversiones reales	20.550,00	18.750,00	16.413,13	92,21	2.188,12
7 Transferencias de capital	0,00	0,00	0,00	0,00	0,00
8 Activos financieros	29.770,00	29.770,00	0,00	0,00	0,00
9 Pasivos financieros	9.250,00	9.250,00	9.578,44	53,81	9.578,44
Total Gastos	144.710,00	144.710,00	109.365,52	614,41	93.862,69

Gastos por Funcional

	Presupuesto inicial	Presupuesto Definitivo	Obligaciones reconocidas absolutas	Pagos realizados por habitante	Pagos realizados
0 Deuda Pública	42.870,00	42.870,00	13.282,60	74,62	13.282,60
1 Servicios de carácter general	41.650,00	43.450,00	41.663,44	234,06	41.663,44
2 Protección civil y seguridad ciudadana	0,00	0,00	0,00	0,00	0,00
3 Seguridad, protección y promoción social	6.875,00	6.875,00	6.386,19	35,88	6.386,19
4 Producción de bienes públicos de carácter social	37.405,00	35.605,00	35.668,29	200,38	28.993,29
5 Producción de bienes públicos de carácter económico	13.710,00	13.710,00	10.968,50	61,62	2.303,23
6 Regulación económica de carácter general	900,00	900,00	162,56	0,91	0,00
7 Actividad económica y regulación de sectores productivos	1.300,00	1.300,00	1.233,94	6,93	1.233,94
8 Organismos autónomos	0,00	0,00	0,00	0,00	0,00
9 Transferencias a AAPP	0,00	0,00	0,00	0,00	0,00
Total Gastos	144.710,00	144.710,00	109.365,52	614,41	93.862,69

AYUNTAMIENTO: 090000 Eratsun

Ingresos

	Presupuesto inicial	Presupuesto Definitivo	Derechos reconocidos		Cobros realizados
			absolutos	por habitante	
1 Impuestos directos	28.200,00	28.200,00	27.514,61	154,58	27.463,40
2 Impuestos indirectos	4.000,00	4.000,00	3.319,22	18,65	3.319,22
3 Tasas y otros ingresos	2.015,00	2.015,00	4.959,75	27,86	4.959,75
4 Transferencias corrientes	40.215,00	40.215,00	44.410,57	249,50	44.410,57
5 Ingresos patrimoniales	4.375,00	4.375,00	4.252,28	23,89	4.252,28
6 Enajenación de inversiones reales	0,00	0,00	0,00	0,00	0,00
7 Transferencias de capital	93.166,00	93.166,00	11.822,79	66,42	6.166,23
8 Activos financieros	0,00	0,00	0,00	0,00	0,00
9 Pasivos financieros	0,00	0,00	0,00	0,00	0,00
Total ingresos	171.971,00	171.971,00	96.279,22	540,89	90.571,45

Impuestos

	Presupuesto inicial	Presupuesto Definitivo	Derechos reconocidos		Cobros realizados
			absolutos	por habitante	
<i>Contribución Territorial Rústica</i>	600,00	600,00	0,00	0,00	0,00
<i>Contribución Territorial Urbana</i>	4.600,00	4.600,00	4.695,81	26,38	4.644,60
<i>Impuesto sobre vehículos de tracción mecánica</i>	16.000,00	16.000,00	16.355,18	91,88	16.355,18
<i>Impuesto incremento valor terrenos naturaleza urbana</i>	0,00	0,00	0,00	0,00	0,00
<i>Impuesto sobre viviendas desocupadas</i>	0,00	0,00	0,00	0,00	0,00
<i>Impuesto sobre Actividades Económicas</i>	7.000,00	7.000,00	6.463,62	36,31	6.463,62
<i>Impuesto sobre gastos suntuarios</i>	0,00	0,00	0,00	0,00	0,00
<i>Impuesto sobre construcciones, instalaciones y obras</i>	4.000,00	4.000,00	3.319,22	18,65	3.319,22
Total Impuestos	32.200,00	32.200,00	30.833,83	173,22	30.782,62

AYUNTAMIENTO: 090000 Eratsun

EVOLUCIÓN INDICADORES

	2005	2004	2003	2002
Población	178	174	174	176

Indicadores de Gastos

Gastos totales (por habitante)	614,41	1.028,61	1.025,27	795,17
Gastos de funcionamiento (por habitante)	447,58	434,46	420,65	425,57
Gastos corrientes (por habitante)	468,39	455,45	449,14	460,66
Cumplimiento pagos %	85,82	84,08	94,23	95,27
Inversión neta (por habitante)	92,21	520,71	479,82	144,61
Índice inversión %	15,01	50,62	51,52	18,19
Índice personal %	20,38	8,21	5,27	11,67

Indicadores de Ingresos

Ingresos totales (por habitante)	540,89	832,03	744,35	971,78
Ingresos tributarios (por habitante)	201,09	166,29	160,34	155,22
Ingresos corrientes (por habitante)	474,47	659,68	572,19	897,10
Cumplimiento cobros %	94,07	90,63	99,65	99,70
Dependencia transferencias corrientes %	52,58	33,53	31,54	18,97

Indicadores conjuntos de Ingresos y Gastos

Ahorro bruto (por habitante)	26,89	225,22	151,55	471,53
Carga financiera (por habitante)	74,62	73,44	76,45	78,80
Ahorro neto (por habitante)	-47,73	151,78	75,10	392,74
Nivel endeudamiento %	15,73	11,13	13,36	8,78
Capacidad endeudamiento %	-10,06	23,01	13,12	43,78
Limite endeudamiento %	5,67	34,14	26,49	52,56
Deuda viva (por habitante)	500,90	515,00	567,46	608,43
Remanente tesorería Gastos generales (por habitante)	-240,90	-171,08	34,14	296,29
Resultado presupuestario sin ajustar (por habitante)	-73,52	-196,59	-280,92	176,61
Resultado presupuestario ajustado (por habitante)	-73,52	-196,59	-280,92	176,61

AYUNTAMIENTO: 0910000 Ergoiena

Gastos por Económico

	Presupuesto inicial	Presupuesto Definitivo	Obligaciones reconocidas absolutas	Pagos realizados por habitante	Pagos realizados
1 Gastos de personal	60.115,00	60.115,00	66.333,23	149,06	61.662,37
2 Gastos en bienes corrientes y servicios	64.100,00	64.100,00	57.250,01	128,65	50.831,45
3 Gastos financieros	0,00	0,00	0,00	0,00	0,00
4 Transferencias corrientes	60.348,38	60.348,38	59.150,65	132,92	39.194,27
6 Inversiones reales	231.646,95	231.646,95	205.849,66	462,58	196.729,66
7 Transferencias de capital	0,00	0,00	0,00	0,00	0,00
8 Activos financieros	0,00	0,00	0,00	0,00	0,00
9 Pasivos financieros	0,00	0,00	0,00	0,00	0,00
Total Gastos	416.210,33	416.210,33	388.583,55	873,22	348.417,75

Gastos por Funcional

	Presupuesto inicial	Presupuesto Definitivo	Obligaciones reconocidas absolutas	Pagos realizados por habitante	Pagos realizados
0 Deuda Pública	0,00	0,00	0,00	0,00	0,00
1 Servicios de carácter general	112.348,38	112.348,38	110.767,47	248,92	81.869,85
2 Protección civil y seguridad ciudadana	0,00	0,00	0,00	0,00	0,00
3 Seguridad, protección y promoción social	31.315,00	31.315,00	30.746,45	69,09	30.746,45
4 Producción de bienes públicos de carácter social	251.146,95	251.146,95	220.524,72	495,56	210.236,57
5 Producción de bienes públicos de carácter económico	0,00	0,00	0,00	0,00	0,00
6 Regulación económica de carácter general	21.400,00	21.400,00	26.544,91	59,65	25.564,88
7 Actividad económica y regulación de sectores productivos	0,00	0,00	0,00	0,00	0,00
8 Organismos autónomos	0,00	0,00	0,00	0,00	0,00
9 Transferencias a AAPP	0,00	0,00	0,00	0,00	0,00
Total Gastos	416.210,33	416.210,33	388.583,55	873,22	348.417,75

AYUNTAMIENTO: 0910000 Ergoiena

Ingresos

	Presupuesto inicial	Presupuesto Definitivo	Derechos reconocidos absolutos	Derechos reconocidos por habitante	Cobros realizados
1 Impuestos directos	103.000,00	103.000,00	65.886,45	148,06	62.097,74
2 Impuestos indirectos	17.000,00	17.000,00	42.036,56	94,46	41.374,81
3 Tasas y otros ingresos	300,00	300,00	626,65	1,41	626,65
4 Transferencias corrientes	81.700,00	81.700,00	94.805,96	213,05	93.991,76
5 Ingresos patrimoniales	100,00	100,00	1,17	0,00	1,17
6 Enajenación de inversiones reales	0,00	0,00	0,00	0,00	0,00
7 Transferencias de capital	88.000,00	88.000,00	66.644,42	149,76	45.563,35
8 Activos financieros	0,00	0,00	0,00	0,00	0,00
9 Pasivos financieros	126.110,33	126.110,33	0,00	0,00	0,00
Total ingresos	416.210,33	416.210,33	270.001,21	606,74	243.655,48

Impuestos

	Presupuesto inicial	Presupuesto Definitivo	Derechos reconocidos absolutos	Derechos reconocidos por habitante	Cobros realizados
<i>Contribución Territorial Rústica</i>	6.000,00	6.000,00	2.662,31	5,98	2.605,16
<i>Contribución Territorial Urbana</i>	62.000,00	62.000,00	29.344,80	65,94	27.030,64
<i>Impuesto sobre vehículos de tracción mecánica</i>	25.700,00	25.700,00	27.924,53	62,75	27.274,63
<i>Impuesto incremento valor terrenos naturaleza urbana</i>	300,00	300,00	0,00	0,00	0,00
<i>Impuesto sobre viviendas desocupadas</i>	0,00	0,00	0,00	0,00	0,00
<i>Impuesto sobre Actividades Económicas</i>	9.000,00	9.000,00	5.954,81	13,38	5.187,31
<i>Impuesto sobre gastos suntuarios</i>	0,00	0,00	0,00	0,00	0,00
<i>Impuesto sobre construcciones, instalaciones y obras</i>	17.000,00	17.000,00	42.036,56	94,46	41.374,81
Total Impuestos	120.000,00	120.000,00	107.923,01	242,52	103.472,55

AYUNTAMIENTO: 0910000 Ergoiena

EVOLUCIÓN INDICADORES

	2005	2004	2003	2002
Población	445	450	448	451

Indicadores de Gastos

Gastos totales (por habitante)	873,22	359,21	308,21	0,00
Gastos de funcionamiento (por habitante)	410,64	327,99	264,09	0,00
Gastos corrientes (por habitante)	410,64	327,99	264,09	0,00
Cumplimiento pagos %	89,66	97,29	95,26	0,00
Inversión neta (por habitante)	462,58	31,22	2,80	0,00
Índice inversión %	52,97	8,69	0,91	0,00
Índice personal %	17,07	36,36	28,80	0,00

Indicadores de Ingresos

Ingresos totales (por habitante)	606,74	256,36	340,02	0,00
Ingresos tributarios (por habitante)	243,93	112,40	185,25	0,00
Ingresos corrientes (por habitante)	456,98	256,36	340,02	0,00
Cumplimiento cobros %	90,24	96,73	94,95	0,00
Dependencia transferencias corrientes %	46,62	56,16	44,76	0,00

Indicadores conjuntos de Ingresos y Gastos

Ahorro bruto (por habitante)	46,34	-71,63	75,93	0,00
Carga financiera (por habitante)	0,00	0,00	41,32	0,00
Ahorro neto (por habitante)	46,34	-71,63	34,61	0,00
Nivel endeudamiento %	0,00	0,00	12,15	0,00
Capacidad endeudamiento %	10,14	-27,94	10,18	0,00
Limite endeudamiento %	10,14	-27,94	22,33	0,00
Deuda viva (por habitante)	0,00	0,00	0,00	
Remanente tesorería Gastos generales (por habitante)	283,48	566,30	672,14	0,00
Resultado presupuestario sin ajustar (por habitante)	-266,48	-102,85	31,81	0,00
Resultado presupuestario ajustado (por habitante)	-266,48	-102,85	31,81	0,00

AYUNTAMIENTO: 0920000 Erro

Gastos por Económico

	Presupuesto inicial	Presupuesto Definitivo	Obligaciones reconocidas absolutas	Pagos realizados por habitante	Pagos realizados
1 Gastos de personal	121.995,86	121.995,86	116.845,90	156,42	116.681,53
2 Gastos en bienes corrientes y servicios	239.370,00	247.370,00	224.444,16	300,46	197.926,96
3 Gastos financieros	10.700,00	10.700,00	7.321,32	9,80	7.321,32
4 Transferencias corrientes	222.594,87	227.094,87	160.500,26	214,86	151.645,67
6 Inversiones reales	960.603,55	1.042.817,51	627.525,86	840,06	491.670,45
7 Transferencias de capital	15.000,00	15.000,00	12.706,33	17,01	12.706,33
8 Activos financieros	0,00	0,00	0,00	0,00	0,00
9 Pasivos financieros	309.889,19	469.273,81	469.274,11	628,21	469.274,11
Total Gastos	1.880.153,47	2.134.252,05	1.618.617,94	2.166,82	1.447.226,37

Gastos por Funcional

	Presupuesto inicial	Presupuesto Definitivo	Obligaciones reconocidas absolutas	Pagos realizados por habitante	Pagos realizados
0 Deuda Pública	320.189,19	479.573,81	476.197,56	637,48	476.197,56
1 Servicios de carácter general	273.303,50	281.303,50	229.228,10	306,86	216.584,88
2 Protección civil y seguridad ciudadana	0,00	0,00	0,00	0,00	0,00
3 Seguridad, protección y promoción social	60.900,00	60.900,00	62.866,15	84,16	61.966,15
4 Producción de bienes públicos de carácter social	983.586,24	983.586,24	625.647,26	837,55	533.791,64
5 Producción de bienes públicos de carácter económico	44.400,00	77.700,00	75.039,97	100,46	50.310,12
6 Regulación económica de carácter general	18.000,00	18.000,00	16.846,05	22,55	3.002,85
7 Actividad económica y regulación de sectores productivos	169.774,54	218.688,50	120.663,26	161,53	93.243,58
8 Organismos autónomos	0,00	0,00	0,00	0,00	0,00
9 Transferencias a AAPP	10.000,00	14.500,00	12.129,59	16,24	12.129,59
Total Gastos	1.880.153,47	2.134.252,05	1.618.617,94	2.166,82	1.447.226,37

AYUNTAMIENTO: 0920000 Erro

Ingresos

	Presupuesto inicial	Presupuesto Definitivo	Derechos reconocidos		Cobros realizados
			absolutos	por habitante	
1 Impuestos directos	183.150,00	183.150,00	194.096,17	259,83	188.599,25
2 Impuestos indirectos	70.000,00	70.000,00	98.180,01	131,43	93.058,38
3 Tasas y otros ingresos	27.600,00	27.600,00	43.314,21	57,98	40.973,87
4 Transferencias corrientes	468.894,16	468.894,16	529.620,59	709,00	520.302,21
5 Ingresos patrimoniales	63.365,80	63.365,80	64.640,74	86,53	64.640,74
6 Enajenación de inversiones reales	0,00	0,00	0,00	0,00	0,00
7 Transferencias de capital	1.067.143,51	1.067.143,51	733.675,26	982,16	493.681,66
8 Activos financieros	0,00	254.098,58	0,00	0,00	0,00
9 Pasivos financieros	0,00	0,00	0,00	0,00	0,00
Total ingresos	1.880.153,47	2.134.252,05	1.663.526,98	2.226,94	1.401.256,11

Impuestos

	Presupuesto inicial	Presupuesto Definitivo	Derechos reconocidos		Cobros realizados
			absolutos	por habitante	
<i>Contribución Territorial Rústica</i>	9.000,00	9.000,00	9.045,37	12,11	8.721,53
<i>Contribución Territorial Urbana</i>	115.000,00	115.000,00	123.228,09	164,96	119.547,98
<i>Impuesto sobre vehículos de tracción mecánica</i>	41.000,00	41.000,00	44.059,13	58,98	43.271,69
<i>Impuesto incremento valor terrenos naturaleza urbana</i>	6.000,00	6.000,00	3.634,56	4,87	3.634,56
<i>Impuesto sobre viviendas desocupadas</i>	0,00	0,00	0,00	0,00	0,00
<i>Impuesto sobre Actividades Económicas</i>	12.150,00	12.150,00	14.129,02	18,91	13.423,49
<i>Impuesto sobre gastos suntuarios</i>	0,00	0,00	0,00	0,00	0,00
<i>Impuesto sobre construcciones, instalaciones y obras</i>	70.000,00	70.000,00	98.180,01	131,43	93.058,38
Total Impuestos	253.150,00	253.150,00	292.276,18	391,27	281.657,63

AYUNTAMIENTO: 0920000 Erro

EVOLUCIÓN INDICADORES

	2005	2004	2003	2002
Población	747	751	759	783

Indicadores de Gastos

Gastos totales (por habitante)	2.166,82	2.249,29	1.943,30	787,36
Gastos de funcionamiento (por habitante)	671,74	599,65	617,15	397,12
Gastos corrientes (por habitante)	681,54	609,87	620,34	402,79
Cumplimiento pagos %	89,41	89,40	52,83	83,95
Inversión neta (por habitante)	840,06	1.368,25	1.308,23	273,24
Índice inversión %	38,77	60,83	67,32	34,70
Índice personal %	7,22	6,30	6,19	15,08

Indicadores de Ingresos

Ingresos totales (por habitante)	2.226,94	2.863,46	1.871,02	986,07
Ingresos tributarios (por habitante)	449,25	531,86	304,65	234,03
Ingresos corrientes (por habitante)	1.244,78	1.258,45	831,21	892,50
Cumplimiento cobros %	84,23	93,88	97,49	76,26
Dependencia transferencias corrientes %	56,96	44,67	55,39	64,56

Indicadores conjuntos de Ingresos y Gastos

Ahorro bruto (por habitante)	573,04	658,80	214,07	495,38
Carga financiera (por habitante)	638,01	275,98	4,87	7,30
Ahorro neto (por habitante)	-64,97	382,81	209,19	488,08
Nivel endeudamiento %	51,25	21,93	0,59	0,82
Capacidad endeudamiento %	-5,22	30,42	25,17	54,69
Limite endeudamiento %	46,04	52,35	25,75	55,50
Deuda viva (por habitante)	4,62	613,48	253,38	210,74
Remanente tesorería Gastos generales (por habitante)	973,14	1.056,19	90,76	332,14
Resultado presupuestario sin ajustar (por habitante)	60,12	614,18	-72,29	198,71
Resultado presupuestario ajustado (por habitante)	325,90	1.042,94	-379,59	198,71

AYUNTAMIENTO: 0930000 Ezcároz

Gastos por Económico

	Presupuesto inicial	Presupuesto Definitivo	Obligaciones reconocidas absolutas	Pagos realizados por habitante	Pagos realizados
1 Gastos de personal	79.845,00	79.845,00	81.832,95	225,44	80.563,39
2 Gastos en bienes corrientes y servicios	104.501,55	104.501,55	93.404,37	257,31	90.693,02
3 Gastos financieros	100,00	100,00	5,78	0,02	5,78
4 Transferencias corrientes	21.898,08	21.898,08	21.794,83	60,04	21.794,83
6 Inversiones reales	317.613,00	427.048,65	95.475,14	263,02	95.475,14
7 Transferencias de capital	0,00	0,00	0,00	0,00	0,00
8 Activos financieros	0,00	0,00	0,00	0,00	0,00
9 Pasivos financieros	0,00	0,00	0,00	0,00	0,00
Total Gastos	523.957,63	633.393,28	292.513,07	805,82	288.532,16

Gastos por Funcional

	Presupuesto inicial	Presupuesto Definitivo	Obligaciones reconocidas absolutas	Pagos realizados por habitante	Pagos realizados
0 Deuda Pública	0,00	0,00	0,00	0,00	0,00
1 Servicios de carácter general	76.363,91	142.397,64	77.167,67	212,58	75.524,26
2 Protección civil y seguridad ciudadana	0,00	0,00	0,00	0,00	0,00
3 Seguridad, protección y promoción social	16.381,12	16.381,12	14.889,71	41,02	14.378,41
4 Producción de bienes públicos de carácter social	309.839,16	353.241,08	160.440,55	441,98	159.997,59
5 Producción de bienes públicos de carácter económico	110.382,89	110.382,89	27.316,42	75,25	27.316,42
6 Regulación económica de carácter general	1.711,35	1.711,35	2.205,62	6,08	822,38
7 Actividad económica y regulación de sectores productivos	9.279,20	9.279,20	10.493,10	28,91	10.493,10
8 Organismos autónomos	0,00	0,00	0,00	0,00	0,00
9 Transferencias a AAPP	0,00	0,00	0,00	0,00	0,00
Total Gastos	523.957,63	633.393,28	292.513,07	805,82	288.532,16

AYUNTAMIENTO: 0930000 Ezcároz

Ingresos

	Presupuesto inicial	Presupuesto Definitivo	Derechos reconocidos		Cobros realizados
			absolutos	por habitante	
1 Impuestos directos	40.506,06	40.506,06	43.849,59	120,80	43.601,50
2 Impuestos indirectos	8.000,00	8.000,00	10.800,61	29,75	10.800,61
3 Tasas y otros ingresos	56.998,64	56.998,64	39.739,41	109,47	39.421,86
4 Transferencias corrientes	78.917,06	78.917,06	97.739,56	269,25	97.739,56
5 Ingresos patrimoniales	59.843,98	59.843,98	51.538,60	141,98	19.277,01
6 Enajenación de inversiones reales	0,00	0,00	0,00	0,00	0,00
7 Transferencias de capital	209.703,67	315.758,22	15.654,54	43,13	15.654,54
8 Activos financieros	0,00	3.381,10	0,00	0,00	0,00
9 Pasivos financieros	69.988,22	69.988,22	0,00	0,00	0,00
Total ingresos	523.957,63	633.393,28	259.322,31	714,39	226.495,08

Impuestos

	Presupuesto inicial	Presupuesto Definitivo	Derechos reconocidos		Cobros realizados
			absolutos	por habitante	
<i>Contribución Territorial Rústica</i>	3.478,81	3.478,81	3.558,49	9,80	3.466,46
<i>Contribución Territorial Urbana</i>	16.881,16	16.881,16	18.517,37	51,01	18.403,21
<i>Impuesto sobre vehículos de tracción mecánica</i>	15.000,00	15.000,00	16.627,70	45,81	16.585,80
<i>Impuesto incremento valor terrenos naturaleza urbana</i>	500,00	500,00	328,40	0,90	328,40
<i>Impuesto sobre viviendas desocupadas</i>	0,00	0,00	0,00	0,00	0,00
<i>Impuesto sobre Actividades Económicas</i>	4.646,09	4.646,09	4.817,63	13,27	4.817,63
<i>Impuesto sobre gastos suntuarios</i>	0,00	0,00	0,00	0,00	0,00
<i>Impuesto sobre construcciones, instalaciones y obras</i>	8.000,00	8.000,00	10.800,61	29,75	10.800,61
Total Impuestos	48.506,06	48.506,06	54.650,20	150,55	54.402,11

AYUNTAMIENTO: 0930000 Ezcároz

EVOLUCIÓN INDICADORES

	2005	2004	2003	2002
Población	363	363	363	364

Indicadores de Gastos

Gastos totales (por habitante)	805,82	745,64	930,51	900,33
Gastos de funcionamiento (por habitante)	542,79	489,09	455,66	458,21
Gastos corrientes (por habitante)	542,80	489,22	459,00	461,81
Cumplimiento pagos %	98,64	98,30	84,82	97,64
Inversión neta (por habitante)	263,02	256,41	-396,22	438,52
Índice inversión %	32,64	34,39	32,91	48,71
Índice personal %	27,98	26,80	18,87	18,44

Indicadores de Ingresos

Ingresos totales (por habitante)	714,39	771,03	1.328,86	891,80
Ingresos tributarios (por habitante)	260,03	224,86	233,38	267,15
Ingresos corrientes (por habitante)	671,26	698,93	518,47	714,30
Cumplimiento cobros %	87,34	86,46	93,94	82,02
Dependencia transferencias corrientes %	40,11	31,70	43,46	31,52

Indicadores conjuntos de Ingresos y Gastos

Ahorro bruto (por habitante)	128,47	209,84	62,81	256,09
Carga financiera (por habitante)	0,02	0,13	168,63	3,60
Ahorro neto (por habitante)	128,46	209,71	-105,82	252,49
Nivel endeudamiento %	0,00	0,02	32,52	0,50
Capacidad endeudamiento %	19,14	30,00	-20,41	35,35
Limite endeudamiento %	19,14	30,02	12,12	35,85
Deuda viva (por habitante)	0,00	0,00	0,00	
Remanente tesorería Gastos generales (por habitante)	597,15	684,51	663,15	257,94
Resultado presupuestario sin ajustar (por habitante)	-91,43	25,40	398,36	-8,53
Resultado presupuestario ajustado (por habitante)	-91,43	25,40	427,60	-8,53

AYUNTAMIENTO: 0940000 Eslava

Gastos por Economico

	Presupuesto inicial	Presupuesto Definitivo	Obligaciones reconocidas absolutas	Pagos realizados por habitante	Pagos realizados
1 Gastos de personal	0,00	0,00	0,00	0,00	0,00
2 Gastos en bienes corrientes y servicios	0,00	0,00	0,00	0,00	0,00
3 Gastos financieros	0,00	0,00	0,00	0,00	0,00
4 Transferencias corrientes	0,00	0,00	0,00	0,00	0,00
6 Inversiones reales	0,00	0,00	0,00	0,00	0,00
7 Transferencias de capital	0,00	0,00	0,00	0,00	0,00
8 Activos financieros	0,00	0,00	0,00	0,00	0,00
9 Pasivos financieros	0,00	0,00	0,00	0,00	0,00
Total Gastos	0,00	0,00	0,00	0,00	0,00

Gastos por Funcional

	Presupuesto inicial	Presupuesto Definitivo	Obligaciones reconocidas absolutas	Pagos realizados por habitante	Pagos realizados
0 Deuda Pública	0,00	0,00	0,00	0,00	0,00
1 Servicios de carácter general	0,00	0,00	0,00	0,00	0,00
2 Protección civil y seguridad ciudadana	0,00	0,00	0,00	0,00	0,00
3 Seguridad, protección y promoción social	0,00	0,00	0,00	0,00	0,00
4 Producción de bienes publicos de carácter social	0,00	0,00	0,00	0,00	0,00
5 Producción de bienes públicos de carácter económico	0,00	0,00	0,00	0,00	0,00
6 Regulación económica de carácter general	0,00	0,00	0,00	0,00	0,00
7 Actividad económica y regulación de sectores productivos	0,00	0,00	0,00	0,00	0,00
8 Organismos autónomos	0,00	0,00	0,00	0,00	0,00
9 Transferencias a AAPP	0,00	0,00	0,00	0,00	0,00
Total Gastos	0,00	0,00	0,00	0,00	0,00

AYUNTAMIENTO: 0940000 Eslava

Ingresos

	Presupuesto inicial	Presupuesto Definitivo	Derechos reconocidos		Cobros realizados
			absolutos	por habitante	
1 Impuestos directos	0,00	0,00	0,00	0,00	0,00
2 Impuestos indirectos	0,00	0,00	0,00	0,00	0,00
3 Tasas y otros ingresos	0,00	0,00	0,00	0,00	0,00
4 Transferencias corrientes	0,00	0,00	0,00	0,00	0,00
5 Ingresos patrimoniales	0,00	0,00	0,00	0,00	0,00
6 Enajenación de inversiones reales	0,00	0,00	0,00	0,00	0,00
7 Transferencias de capital	0,00	0,00	0,00	0,00	0,00
8 Activos financieros	0,00	0,00	0,00	0,00	0,00
9 Pasivos financieros	0,00	0,00	0,00	0,00	0,00
Total ingresos	0,00	0,00	0,00	0,00	0,00

Impuestos

	Presupuesto inicial	Presupuesto Definitivo	Derechos reconocidos		Cobros realizados
			absolutos	por habitante	
<i>Contribución Territorial Rústica</i>	0,00	0,00	0,00	0,00	0,00
<i>Contribución Territorial Urbana</i>	0,00	0,00	0,00	0,00	0,00
<i>Impuesto sobre vehículos de tracción mecánica</i>	0,00	0,00	0,00	0,00	0,00
<i>Impuesto incremento valor terrenos naturaleza urbana</i>	0,00	0,00	0,00	0,00	0,00
<i>Impuesto sobre viviendas desocupadas</i>	0,00	0,00	0,00	0,00	0,00
<i>Impuesto sobre Actividades Económicas</i>	0,00	0,00	0,00	0,00	0,00
<i>Impuesto sobre gastos suntuarios</i>	0,00	0,00	0,00	0,00	0,00
<i>Impuesto sobre construcciones, instalaciones y obras</i>	0,00	0,00	0,00	0,00	0,00
Total Impuestos	0,00	0,00	0,00	0,00	0,00

AYUNTAMIENTO: 0940000 Eslava

EVOLUCIÓN INDICADORES

	2005	2004	2003	2002
Población	158	158	164	165

Indicadores de Gastos

Gastos totales (por habitante)	0,00	1.357,57	2.137,21	903,84
Gastos de funcionamiento (por habitante)	0,00	791,01	567,88	743,79
Gastos corrientes (por habitante)	0,00	794,76	573,08	750,01
Cumplimiento pagos %	0,00	87,66	95,54	94,91
Inversión neta (por habitante)	0,00	217,37	1.432,42	18,02
Índice inversión %	0,00	16,01	67,02	1,99
Índice personal %	0,00	10,28	1,76	6,52

Indicadores de Ingresos

Ingresos totales (por habitante)	0,00	767,19	1.676,30	893,05
Ingresos tributarios (por habitante)	0,00	291,53	249,82	320,67
Ingresos corrientes (por habitante)	0,00	747,24	774,24	847,25
Cumplimiento cobros %	0,00	85,90	72,81	66,35
Dependencia transferencias corrientes %	0,00	30,77	28,28	33,32

Indicadores conjuntos de Ingresos y Gastos

Ahorro bruto (por habitante)	0,00	-43,77	206,36	103,46
Carga financiera (por habitante)	0,00	220,95	126,50	127,65
Ahorro neto (por habitante)	0,00	-264,72	79,86	-24,19
Nivel endeudamiento %	0,00	29,57	16,34	15,07
Capacidad endeudamiento %	0,00	-35,43	10,31	-2,85
Limite endeudamiento %	0,00	-5,86	26,65	12,21
Deuda viva (por habitante)		419,18	163,69	1.492,98
Remanente tesorería Gastos generales (por habitante)	0,00	-683,52	449,32	496,70
Resultado presupuestario sin ajustar (por habitante)	0,00	-590,37	-460,91	-10,79
Resultado presupuestario ajustado (por habitante)	0,00	-590,37	-460,91	-10,79

AYUNTAMIENTO: 0950000 Esparza de Salazar

Gastos por Económico

	Presupuesto inicial	Presupuesto Definitivo	Obligaciones reconocidas absolutas	Pagos realizados por habitante	Pagos realizados
1 Gastos de personal	62.669,34	62.669,34	59.316,94	593,17	59.316,94
2 Gastos en bienes corrientes y servicios	44.943,84	44.943,84	30.428,00	304,28	25.108,10
3 Gastos financieros	8.666,13	8.666,13	8.369,13	83,69	8.369,13
4 Transferencias corrientes	7.488,97	7.488,97	8.214,75	82,15	7.371,75
6 Inversiones reales	21.020,00	21.020,00	6.944,52	69,45	6.944,52
7 Transferencias de capital	0,00	0,00	0,00	0,00	0,00
8 Activos financieros	0,00	0,00	0,00	0,00	0,00
9 Pasivos financieros	15.008,97	15.008,97	17.008,99	170,09	17.008,99
Total Gastos	159.797,25	159.797,25	130.282,33	1.302,82	124.119,43

Gastos por Funcional

	Presupuesto inicial	Presupuesto Definitivo	Obligaciones reconocidas absolutas	Pagos realizados por habitante	Pagos realizados
0 Deuda Pública	23.675,10	23.675,10	25.378,12	253,78	25.378,12
1 Servicios de carácter general	70.217,77	70.217,77	68.194,50	681,95	64.752,78
2 Protección civil y seguridad ciudadana	0,00	0,00	0,00	0,00	0,00
3 Seguridad, protección y promoción social	3.824,34	3.824,34	3.269,51	32,70	3.269,51
4 Producción de bienes públicos de carácter social	43.097,82	43.097,82	25.469,30	254,69	23.614,08
5 Producción de bienes públicos de carácter económico	12.921,21	12.921,21	4.797,14	47,97	4.797,14
6 Regulación económica de carácter general	3.300,51	3.300,51	934,09	9,34	68,13
7 Actividad económica y regulación de sectores productivos	2.760,50	2.760,50	2.239,67	22,40	2.239,67
8 Organismos autónomos	0,00	0,00	0,00	0,00	0,00
9 Transferencias a AAPP	0,00	0,00	0,00	0,00	0,00
Total Gastos	159.797,25	159.797,25	130.282,33	1.302,82	124.119,43

AYUNTAMIENTO: 0950000 Esparza de Salazar

Ingresos

	Presupuesto inicial	Presupuesto Definitivo	Derechos reconocidos		Cobros realizados
			absolutos	por habitante	
1 Impuestos directos	14.882,93	14.882,93	15.037,00	150,37	14.554,38
2 Impuestos indirectos	3.945,72	3.945,72	8.242,98	82,43	8.242,98
3 Tasas y otros ingresos	9.172,16	9.172,16	9.537,04	95,37	9.216,89
4 Transferencias corrientes	67.835,94	67.835,94	68.406,93	684,07	68.406,93
5 Ingresos patrimoniales	45.208,82	45.208,82	30.769,67	307,70	15.533,03
6 Enajenación de inversiones reales	11.956,00	11.956,00	11.956,00	119,56	11.956,00
7 Transferencias de capital	6.795,68	6.795,68	1.200,00	12,00	1.200,00
8 Activos financieros	0,00	0,00	0,00	0,00	0,00
9 Pasivos financieros	0,00	0,00	0,00	0,00	0,00
Total ingresos	159.797,25	159.797,25	145.149,62	1.451,50	129.110,21

Impuestos

	Presupuesto inicial	Presupuesto Definitivo	Derechos reconocidos		Cobros realizados
			absolutos	por habitante	
<i>Contribución Territorial Rústica</i>	1.742,93	1.742,93	1.711,61	17,12	1.670,19
<i>Contribución Territorial Urbana</i>	9.300,00	9.300,00	10.104,73	101,05	9.842,31
<i>Impuesto sobre vehículos de tracción mecánica</i>	2.820,00	2.820,00	2.800,32	28,00	2.621,54
<i>Impuesto incremento valor terrenos naturaleza urbana</i>	600,00	600,00	0,00	0,00	0,00
<i>Impuesto sobre viviendas desocupadas</i>	0,00	0,00	0,00	0,00	0,00
<i>Impuesto sobre Actividades Económicas</i>	420,00	420,00	420,34	4,20	420,34
<i>Impuesto sobre gastos suntuarios</i>	0,00	0,00	0,00	0,00	0,00
<i>Impuesto sobre construcciones, instalaciones y obras</i>	3.945,72	3.945,72	8.242,98	82,43	8.242,98
Total Impuestos	18.828,65	18.828,65	23.279,98	232,80	22.797,36

AYUNTAMIENTO: 0950000 Esparza de Salazar

EVOLUCIÓN INDICADORES

	2005	2004	2003	2002
Población	100	102	102	104

Indicadores de Gastos

Gastos totales (por habitante)	1.302,82	1.473,92	1.300,94	1.334,58
Gastos de funcionamiento (por habitante)	979,60	905,39	895,32	757,11
Gastos corrientes (por habitante)	1.063,29	985,72	979,83	864,75
Cumplimiento pagos %	95,27	85,94	100,00	100,00
Inversión neta (por habitante)	-50,11	367,67	42,82	286,38
Índice inversión %	5,33	24,94	14,42	21,46
Índice personal %	45,53	35,48	35,33	29,53

Indicadores de Ingresos

Ingresos totales (por habitante)	1.451,50	1.444,80	1.215,60	1.461,30
Ingresos tributarios (por habitante)	328,17	257,21	252,32	175,08
Ingresos corrientes (por habitante)	1.319,94	1.218,73	961,87	1.334,22
Cumplimiento cobros %	88,95	85,07	99,90	77,82
Dependencia transferencias corrientes %	51,83	51,18	55,52	37,17

Indicadores conjuntos de Ingresos y Gastos

Ahorro bruto (por habitante)	340,34	313,34	66,55	577,11
Carga financiera (por habitante)	253,78	200,86	217,98	232,30
Ahorro neto (por habitante)	86,56	112,47	-151,42	344,81
Nivel endeudamiento %	19,23	16,48	22,66	17,41
Capacidad endeudamiento %	6,56	9,23	-15,74	25,84
Limite endeudamiento %	25,78	25,71	6,92	43,25
Deuda viva (por habitante)	1.218,14	2.588,79	1.481,54	2.132,22
Remanente tesorería Gastos generales (por habitante)	186,05	35,65	64,80	148,78
Resultado presupuestario sin ajustar (por habitante)	148,67	-29,12	-85,34	126,72
Resultado presupuestario ajustado (por habitante)	148,67	-29,12	-85,34	126,72

AYUNTAMIENTO: 096000 Espronceda

Gastos por Economico

	Presupuesto inicial	Presupuesto Definitivo	Obligaciones reconocidas absolutas	Pagos realizados por habitante	Pagos realizados
1 Gastos de personal	37.950,00	37.950,00	40.677,63	257,45	40.677,63
2 Gastos en bienes corrientes y servicios	54.746,00	54.746,00	45.695,17	289,21	45.081,54
3 Gastos financieros	720,00	720,00	884,88	5,60	884,88
4 Transferencias corrientes	7.521,00	7.521,00	6.278,90	39,74	6.184,07
6 Inversiones reales	23.400,00	23.400,00	0,00	0,00	0,00
7 Transferencias de capital	120.000,00	120.000,00	61.259,73	387,72	61.259,73
8 Activos financieros	0,00	0,00	0,00	0,00	0,00
9 Pasivos financieros	5.000,00	5.000,00	3.906,58	24,73	3.906,58
Total Gastos	249.337,00	249.337,00	158.702,89	1.004,45	157.994,43

Gastos por Funcional

	Presupuesto inicial	Presupuesto Definitivo	Obligaciones reconocidas absolutas	Pagos realizados por habitante	Pagos realizados
0 Deuda Pública	5.720,00	5.720,00	4.791,46	30,33	4.791,46
1 Servicios de carácter general	76.926,00	76.926,00	52.864,23	334,58	52.663,86
2 Protección civil y seguridad ciudadana	0,00	0,00	0,00	0,00	0,00
3 Seguridad, protección y promoción social	605,00	605,00	920,05	5,82	920,05
4 Producción de bienes publicos de carácter social	160.170,00	160.170,00	98.809,18	625,37	98.301,09
5 Producción de bienes públicos de carácter económico	4.000,00	4.000,00	275,92	1,75	275,92
6 Regulación económica de carácter general	1.700,00	1.700,00	862,05	5,46	862,05
7 Actividad económica y regulación de sectores productivos	216,00	216,00	180,00	1,14	180,00
8 Organismos autónomos	0,00	0,00	0,00	0,00	0,00
9 Transferencias a AAPP	0,00	0,00	0,00	0,00	0,00
Total Gastos	249.337,00	249.337,00	158.702,89	1.004,45	157.994,43

AYUNTAMIENTO: 096000 Espronceda

Ingresos

	Presupuesto inicial	Presupuesto Definitivo	Derechos reconocidos absolutos	Derechos reconocidos por habitante	Cobros realizados
1 Impuestos directos	31.800,00	31.800,00	31.706,27	200,67	31.440,79
2 Impuestos indirectos	3.000,00	3.000,00	3.389,98	21,46	3.389,98
3 Tasas y otros ingresos	2.080,00	2.080,00	1.740,06	11,01	1.663,06
4 Transferencias corrientes	52.970,00	52.970,00	72.157,70	456,69	72.157,70
5 Ingresos patrimoniales	13.700,00	13.700,00	13.810,41	87,41	13.810,41
6 Enajenación de inversiones reales	0,00	0,00	0,00	0,00	0,00
7 Transferencias de capital	102.420,00	102.420,00	60.533,32	383,12	60.533,32
8 Activos financieros	0,00	0,00	0,00	0,00	0,00
9 Pasivos financieros	43.367,00	43.367,00	0,00	0,00	0,00
Total ingresos	249.337,00	249.337,00	183.337,74	1.160,37	182.995,26

Impuestos

	Presupuesto inicial	Presupuesto Definitivo	Derechos reconocidos absolutos	Derechos reconocidos por habitante	Cobros realizados
<i>Contribución Territorial Rústica</i>	2.100,00	2.100,00	2.100,28	13,29	2.089,86
<i>Contribución Territorial Urbana</i>	17.000,00	17.000,00	16.668,19	105,49	16.623,48
<i>Impuesto sobre vehículos de tracción mecánica</i>	9.000,00	9.000,00	8.734,20	55,28	8.734,20
<i>Impuesto incremento valor terrenos naturaleza urbana</i>	300,00	300,00	915,43	5,79	915,43
<i>Impuesto sobre viviendas desocupadas</i>	0,00	0,00	0,00	0,00	0,00
<i>Impuesto sobre Actividades Económicas</i>	3.400,00	3.400,00	3.288,17	20,81	3.077,82
<i>Impuesto sobre gastos suntuarios</i>	0,00	0,00	0,00	0,00	0,00
<i>Impuesto sobre construcciones, instalaciones y obras</i>	3.000,00	3.000,00	3.389,98	21,46	3.389,98
Total Impuestos	34.800,00	34.800,00	35.096,25	222,13	34.830,77

AYUNTAMIENTO: 096000 Espronceda

EVOLUCIÓN INDICADORES

	2005	2004	2003	2002
Población	158	162	164	170

Indicadores de Gastos

Gastos totales (por habitante)	1.004,45	657,06	829,51	621,64
Gastos de funcionamiento (por habitante)	586,40	624,25	624,10	506,28
Gastos corrientes (por habitante)	592,00	630,94	633,67	514,95
Cumplimiento pagos %	99,55	98,86	96,26	89,52
Inversión neta (por habitante)	0,00	2,00	172,02	80,13
Índice inversión %	0,00	0,30	20,74	12,89
Índice personal %	25,63	35,80	25,92	27,65

Indicadores de Ingresos

Ingresos totales (por habitante)	1.160,37	617,90	865,31	529,78
Ingresos tributarios (por habitante)	233,14	218,61	222,46	176,29
Ingresos corrientes (por habitante)	777,24	617,90	654,68	529,78
Cumplimiento cobros %	99,81	99,48	96,22	91,78
Dependencia transferencias corrientes %	58,76	51,32	53,60	54,74

Indicadores conjuntos de Ingresos y Gastos

Ahorro bruto (por habitante)	190,84	-6,36	30,58	23,50
Carga financiera (por habitante)	30,33	30,80	33,39	35,24
Ahorro neto (por habitante)	160,51	-37,16	-2,81	-11,74
Nivel endeudamiento %	3,90	4,99	5,10	6,65
Capacidad endeudamiento %	20,65	-6,01	-0,43	-2,22
Limite endeudamiento %	24,55	-1,03	4,67	4,44
Deuda viva (por habitante)	148,35	168,80	190,56	229,80
Remanente tesorería Gastos generales (por habitante)	232,87	76,40	118,95	78,64
Resultado presupuestario sin ajustar (por habitante)	155,92	-39,16	35,80	-91,87
Resultado presupuestario ajustado (por habitante)	155,92	-39,16	35,80	-91,87

AYUNTAMIENTO: 0970000 Estella

0970053 (C) Estella, Conservatorio de Música

Gastos por Económico

	Presupuesto inicial	Presupuesto Definitivo	Obligaciones reconocidas absolutas	Pagos realizados por habitante	Pagos realizados
1 Gastos de personal	5.486.542,57	5.545.849,97	4.811.675,13	351,01	4.763.016,54
2 Gastos en bienes corrientes y servicios	3.154.471,48	3.671.543,98	3.131.453,80	228,44	2.577.811,16
3 Gastos financieros	72.977,08	65.329,91	63.258,20	4,61	63.258,20
4 Transferencias corrientes	631.053,21	624.977,11	614.804,44	44,85	464.672,14
6 Inversiones reales	13.699.414,59	15.946.588,67	3.775.356,82	275,41	2.289.651,91
7 Transferencias de capital	0,00	0,00	0,00	0,00	0,00
8 Activos financieros	0,00	0,00	0,00	0,00	0,00
9 Pasivos financieros	132.057,47	150.219,64	148.498,90	10,83	148.498,90
Total Gastos	23.176.516,40	26.004.509,28	12.545.047,29	915,16	10.306.908,85

Gastos por Funcional

	Presupuesto inicial	Presupuesto Definitivo	Obligaciones reconocidas absolutas	Pagos realizados por habitante	Pagos realizados
0 Deuda Pública	205.034,55	215.549,55	211.757,10	15,45	211.757,10
1 Servicios de carácter general	1.134.611,74	1.239.514,74	1.065.982,35	77,76	962.749,61
2 Protección civil y seguridad ciudadana	2.093.872,39	2.093.872,39	986.926,22	72,00	972.716,40
3 Seguridad, protección y promoción social	3.335.839,76	3.552.518,93	2.644.120,06	192,89	2.425.971,80
4 Producción de bienes públicos de carácter social	15.722.604,00	18.200.059,71	7.317.784,42	533,83	5.447.735,37
5 Producción de bienes públicos de carácter económico	0,00	0,00	0,00	0,00	0,00
6 Regulación económica de carácter general	285.016,92	285.016,92	220.785,42	16,11	199.901,23
7 Actividad económica y regulación de sectores productivos	399.537,04	417.977,04	97.691,72	7,13	86.077,34
8 Organismos autónomos	0,00	0,00	0,00	0,00	0,00
9 Transferencias a AAPP	0,00	0,00	0,00	0,00	0,00
Total Gastos	23.176.516,40	26.004.509,28	12.545.047,29	915,16	10.306.908,85

AYUNTAMIENTO: 097000 Estella

Ingresos

	Presupuesto inicial	Presupuesto Definitivo	Derechos reconocidos absolutos	Derechos reconocidos por habitante	Cobros realizados
1 Impuestos directos	2.706.288,46	2.706.288,46	2.722.102,87	198,58	2.501.099,33
2 Impuestos indirectos	805.000,00	805.000,00	700.278,49	51,09	649.278,20
3 Tasas y otros ingresos	1.026.036,42	1.048.272,60	1.141.656,46	83,28	963.974,71
4 Transferencias corrientes	5.010.286,24	5.085.483,26	5.062.489,54	369,31	4.856.350,70
5 Ingresos patrimoniales	2.530.126,54	2.530.126,54	171.645,09	12,52	150.191,98
6 Enajenación de inversiones reales	4.343.110,10	5.767.447,20	1.924.527,85	140,39	1.924.527,85
7 Transferencias de capital	3.942.213,44	3.950.743,44	442.131,38	32,25	397.158,77
8 Activos financieros	38.537,71	1.336.230,29	0,00	0,00	0,00
9 Pasivos financieros	2.898.313,49	2.898.313,49	28.433,00	2,07	28.433,00
Total ingresos	23.299.912,40	26.127.905,28	12.193.264,68	889,50	11.471.014,54

Impuestos

	Presupuesto inicial	Presupuesto Definitivo	Derechos reconocidos absolutos	Derechos reconocidos por habitante	Cobros realizados
<i>Contribución Territorial Rústica</i>	7.833,00	7.833,00	7.659,95	0,56	7.563,94
<i>Contribución Territorial Urbana</i>	1.473.435,46	1.473.435,46	1.498.136,87	109,29	1.466.495,57
<i>Impuesto sobre vehículos de tracción mecánica</i>	538.000,00	538.000,00	561.926,45	40,99	536.391,69
<i>Impuesto incremento valor terrenos naturaleza urbana</i>	305.000,00	305.000,00	289.593,69	21,13	141.995,20
<i>Impuesto sobre viviendas desocupadas</i>	12.020,00	12.020,00	0,00	0,00	0,00
<i>Impuesto sobre Actividades Económicas</i>	370.000,00	370.000,00	364.785,91	26,61	348.652,93
<i>Impuesto sobre gastos suntuarios</i>	0,00	0,00	0,00	0,00	0,00
<i>Impuesto sobre construcciones, instalaciones y obras</i>	805.000,00	805.000,00	700.278,49	51,09	649.278,20
Total Impuestos	3.511.288,46	3.511.288,46	3.422.381,36	249,66	3.150.377,53

AYUNTAMIENTO: 097000 Estella

EVOLUCIÓN INDICADORES

	2005	2004	2003	2002
Población	13.708	13.439	13.449	13.150

Indicadores de Gastos

Gastos totales (por habitante)	915,16	790,14	915,64	718,82
Gastos de funcionamiento (por habitante)	624,30	576,99	520,60	499,58
Gastos corrientes (por habitante)	628,92	582,01	527,17	509,03
Cumplimiento pagos %	82,16	87,48	85,73	93,40
Inversión neta (por habitante)	135,02	98,81	238,41	190,28
Índice inversión %	30,09	25,32	26,19	26,44
Índice personal %	38,36	40,18	31,58	38,26

Indicadores de Ingresos

Ingresos totales (por habitante)	889,50	846,44	860,14	746,78
Ingresos tributarios (por habitante)	332,95	336,22	325,29	271,83
Ingresos corrientes (por habitante)	714,78	686,40	661,33	592,07
Cumplimiento cobros %	94,08	90,59	90,01	80,98
Dependencia transferencias corrientes %	51,67	49,31	49,43	52,32

Indicadores conjuntos de Ingresos y Gastos

Ahorro bruto (por habitante)	90,48	109,41	140,73	92,49
Carga financiera (por habitante)	15,45	13,05	154,99	28,96
Ahorro neto (por habitante)	75,03	96,35	-14,26	63,53
Nivel endeudamiento %	2,16	1,90	23,44	4,89
Capacidad endeudamiento %	10,50	14,04	-2,16	10,73
Limite endeudamiento %	12,66	15,94	21,28	15,62
Deuda viva (por habitante)	156,80	168,88	176,78	181,71
Remanente tesorería Gastos generales (por habitante)	89,74	105,72	165,53	252,83
Resultado presupuestario sin ajustar (por habitante)	-25,66	56,30	-55,50	27,96
Resultado presupuestario ajustado (por habitante)	33,82	55,94	87,18	27,96

AYUNTAMIENTO: 0980000 Esteribar

Gastos por Economico

	Presupuesto inicial	Presupuesto Definitivo	Obligaciones reconocidas absolutas	Pagos realizados por habitante	Pagos realizados
1 Gastos de personal	218.400,00	218.400,00	217.247,61	136,55	215.497,60
2 Gastos en bienes corrientes y servicios	310.390,00	328.190,00	336.701,33	211,63	327.516,19
3 Gastos financieros	0,00	0,00	0,00	0,00	0,00
4 Transferencias corrientes	258.550,00	269.550,00	276.489,27	173,78	276.489,27
6 Inversiones reales	139.360,00	2.075.303,32	1.055.534,37	663,44	988.979,90
7 Transferencias de capital	15.000,00	36.300,00	25.390,46	15,96	25.390,46
8 Activos financieros	0,00	0,00	0,00	0,00	0,00
9 Pasivos financieros	0,00	0,00	0,00	0,00	0,00
Total Gastos	941.700,00	2.927.743,32	1.911.363,04	1.201,36	1.833.873,42

Gastos por Funcional

	Presupuesto inicial	Presupuesto Definitivo	Obligaciones reconocidas absolutas	Pagos realizados por habitante	Pagos realizados
0 Deuda Pública	0,00	0,00	0,00	0,00	0,00
1 Servicios de carácter general	209.240,00	226.240,00	220.963,57	138,88	219.388,42
2 Protección civil y seguridad ciudadana	300,00	300,00	0,00	0,00	0,00
3 Seguridad, protección y promoción social	98.000,00	98.000,00	94.624,17	59,47	92.919,16
4 Producción de bienes publicos de carácter social	566.810,00	2.533.653,32	1.532.736,20	963,38	1.474.882,37
5 Producción de bienes públicos de carácter económico	19.750,00	21.950,00	17.791,72	11,18	3.685,46
6 Regulación económica de carácter general	21.200,00	21.200,00	23.256,75	14,62	21.007,38
7 Actividad económica y regulación de sectores productivos	26.400,00	26.400,00	21.990,63	13,82	21.990,63
8 Organismos autónomos	0,00	0,00	0,00	0,00	0,00
9 Transferencias a AAPP	0,00	0,00	0,00	0,00	0,00
Total Gastos	941.700,00	2.927.743,32	1.911.363,04	1.201,36	1.833.873,42

AYUNTAMIENTO: 0980000 Esteribar

Ingresos

	Presupuesto inicial	Presupuesto Definitivo	Derechos reconocidos absolutos	Derechos reconocidos por habitante	Cobros realizados
1 Impuestos directos	258.800,00	258.800,00	330.758,66	207,89	318.713,89
2 Impuestos indirectos	209.855,00	209.855,00	319.180,46	200,62	240.579,91
3 Tasas y otros ingresos	50.500,00	50.500,00	82.520,55	51,87	77.464,13
4 Transferencias corrientes	328.950,00	392.461,80	360.990,41	226,90	360.990,41
5 Ingresos patrimoniales	48.550,00	48.550,00	40.830,19	25,66	34.434,86
6 Enajenación de inversiones reales	0,00	0,00	0,00	0,00	0,00
7 Transferencias de capital	45.045,00	1.037.715,21	498.458,53	313,30	460.203,48
8 Activos financieros	0,00	929.861,31	0,00	0,00	0,00
9 Pasivos financieros	0,00	0,00	0,00	0,00	0,00
Total ingresos	941.700,00	2.927.743,32	1.632.738,80	1.026,23	1.492.386,68

Impuestos

	Presupuesto inicial	Presupuesto Definitivo	Derechos reconocidos absolutos	Derechos reconocidos por habitante	Cobros realizados
<i>Contribución Territorial Rústica</i>	6.800,00	6.800,00	6.408,10	4,03	6.237,15
<i>Contribución Territorial Urbana</i>	130.000,00	130.000,00	139.728,23	87,82	133.598,66
<i>Impuesto sobre vehículos de tracción mecánica</i>	70.000,00	70.000,00	74.661,22	46,93	72.963,58
<i>Impuesto incremento valor terrenos naturaleza urbana</i>	30.000,00	30.000,00	87.938,00	55,27	84.226,26
<i>Impuesto sobre viviendas desocupadas</i>	0,00	0,00	0,00	0,00	0,00
<i>Impuesto sobre Actividades Económicas</i>	22.000,00	22.000,00	22.023,11	13,84	21.688,24
<i>Impuesto sobre gastos suntuarios</i>	0,00	0,00	0,00	0,00	0,00
<i>Impuesto sobre construcciones, instalaciones y obras</i>	209.855,00	209.855,00	319.180,46	200,62	240.579,91
Total Impuestos	468.655,00	468.655,00	649.939,12	408,51	559.293,80

AYUNTAMIENTO: 0980000 Esteribar

EVOLUCIÓN INDICADORES

	2005	2004	2003	2002
Población	1.591	1.547	1.527	1.518

Indicadores de Gastos

Gastos totales (por habitante)	1.201,36	1.029,32	2.352,14	1.226,09
Gastos de funcionamiento (por habitante)	521,96	533,33	430,48	374,84
Gastos corrientes (por habitante)	521,96	533,33	430,48	378,32
Cumplimiento pagos %	95,95	98,28	85,17	98,67
Inversión neta (por habitante)	663,44	438,69	1.414,36	-880,67
Índice inversión %	55,22	44,57	76,95	66,43
Índice personal %	11,37	15,15	5,51	9,82

Indicadores de Ingresos

Ingresos totales (por habitante)	1.026,23	1.105,42	1.925,42	2.310,59
Ingresos tributarios (por habitante)	460,38	587,88	515,69	216,83
Ingresos corrientes (por habitante)	712,94	871,20	750,92	477,88
Cumplimiento cobros %	91,40	92,63	78,58	62,83
Dependencia transferencias corrientes %	31,83	27,96	27,10	48,35

Indicadores conjuntos de Ingresos y Gastos

Ahorro bruto (por habitante)	190,98	337,87	320,43	103,04
Carga financiera (por habitante)	0,00	0,00	0,00	3,48
Ahorro neto (por habitante)	190,98	337,87	320,43	99,56
Nivel endeudamiento %	0,00	0,00	0,00	0,73
Capacidad endeudamiento %	26,79	38,78	42,67	20,83
Limite endeudamiento %	26,79	38,78	42,67	21,56
Deuda viva (por habitante)	0,00	0,00	0,00	0,00
Remanente tesorería Gastos generales (por habitante)	834,67	947,04	951,78	1.286,01
Resultado presupuestario sin ajustar (por habitante)	-175,13	76,10	-426,73	1.084,50
Resultado presupuestario ajustado (por habitante)	-48,82	373,41	-27,42	1.084,50

AYUNTAMIENTO: 0990000 Etayo

Gastos por Económico

	Presupuesto inicial	Presupuesto Definitivo	Obligaciones reconocidas absolutas	Pagos realizados por habitante	Pagos realizados
1 Gastos de personal	17.650,00	17.650,00	16.506,50	175,60	15.730,33
2 Gastos en bienes corrientes y servicios	23.750,00	23.750,00	22.139,19	235,52	21.124,77
3 Gastos financieros	0,00	0,00	0,00	0,00	0,00
4 Transferencias corrientes	3.550,00	3.550,00	2.010,04	21,38	1.979,57
6 Inversiones reales	22.750,00	22.750,00	4.891,80	52,04	492,96
7 Transferencias de capital	0,00	0,00	0,00	0,00	0,00
8 Activos financieros	0,00	0,00	0,00	0,00	0,00
9 Pasivos financieros	0,00	0,00	0,00	0,00	0,00
Total Gastos	67.700,00	67.700,00	45.547,53	484,55	39.327,63

Gastos por Funcional

	Presupuesto inicial	Presupuesto Definitivo	Obligaciones reconocidas absolutas	Pagos realizados por habitante	Pagos realizados
0 Deuda Pública	0,00	0,00	0,00	0,00	0,00
1 Servicios de carácter general	25.100,00	25.100,00	24.346,27	259,00	22.573,17
2 Protección civil y seguridad ciudadana	0,00	0,00	0,00	0,00	0,00
3 Seguridad, protección y promoción social	3.950,00	3.950,00	2.917,88	31,04	2.917,88
4 Producción de bienes públicos de carácter social	38.050,00	38.050,00	17.882,82	190,24	13.436,02
5 Producción de bienes públicos de carácter económico	0,00	0,00	0,00	0,00	0,00
6 Regulación económica de carácter general	0,00	0,00	0,00	0,00	0,00
7 Actividad económica y regulación de sectores productivos	600,00	600,00	400,56	4,26	400,56
8 Organismos autónomos	0,00	0,00	0,00	0,00	0,00
9 Transferencias a AAPP	0,00	0,00	0,00	0,00	0,00
Total Gastos	67.700,00	67.700,00	45.547,53	484,55	39.327,63

AYUNTAMIENTO: 0990000 Etayo

Ingresos

	Presupuesto inicial	Presupuesto Definitivo	Derechos reconocidos		Cobros realizados
			absolutos	por habitante	
1 Impuestos directos	21.500,00	21.500,00	20.171,01	214,59	20.002,73
2 Impuestos indirectos	3.000,00	3.000,00	366,00	3,89	366,00
3 Tasas y otros ingresos	11.300,00	11.300,00	2.645,58	28,14	2.645,58
4 Transferencias corrientes	25.300,00	25.300,00	24.351,59	259,06	24.351,59
5 Ingresos patrimoniales	6.600,00	6.600,00	4.528,83	48,18	4.528,83
6 Enajenación de inversiones reales	0,00	0,00	0,00	0,00	0,00
7 Transferencias de capital	0,00	0,00	0,00	0,00	0,00
8 Activos financieros	0,00	0,00	0,00	0,00	0,00
9 Pasivos financieros	0,00	0,00	0,00	0,00	0,00
Total ingresos	67.700,00	67.700,00	52.063,01	553,86	51.894,73

Impuestos

	Presupuesto inicial	Presupuesto Definitivo	Derechos reconocidos		Cobros realizados
			absolutos	por habitante	
<i>Contribución Territorial Rústica</i>	6.000,00	6.000,00	5.774,62	61,43	5.774,62
<i>Contribución Territorial Urbana</i>	7.000,00	7.000,00	6.838,85	72,75	6.838,85
<i>Impuesto sobre vehículos de tracción mecánica</i>	4.500,00	4.500,00	4.095,22	43,57	4.095,22
<i>Impuesto incremento valor terrenos naturaleza urbana</i>	0,00	0,00	0,00	0,00	0,00
<i>Impuesto sobre viviendas desocupadas</i>	0,00	0,00	0,00	0,00	0,00
<i>Impuesto sobre Actividades Económicas</i>	4.000,00	4.000,00	3.462,32	36,83	3.294,04
<i>Impuesto sobre gastos suntuarios</i>	0,00	0,00	0,00	0,00	0,00
<i>Impuesto sobre construcciones, instalaciones y obras</i>	3.000,00	3.000,00	366,00	3,89	366,00
Total Impuestos	24.500,00	24.500,00	20.537,01	218,48	20.368,73

AYUNTAMIENTO: 0990000 Etayo

EVOLUCIÓN INDICADORES

	2005	2004	2003	2002
Población	94	93	91	90

Indicadores de Gastos

Gastos totales (por habitante)	484,55	575,80	629,92	427,48
Gastos de funcionamiento (por habitante)	432,51	432,32	500,21	315,02
Gastos corrientes (por habitante)	432,51	432,32	500,21	315,02
Cumplimiento pagos %	86,34	91,88	66,07	99,78
Inversión neta (por habitante)	52,04	143,48	129,71	112,46
Índice inversión %	10,74	24,92	20,59	26,31
Índice personal %	36,24	24,40	31,04	33,06

Indicadores de Ingresos

Ingresos totales (por habitante)	553,86	711,33	728,05	621,18
Ingresos tributarios (por habitante)	246,62	358,22	332,32	261,69
Ingresos corrientes (por habitante)	553,86	640,41	593,46	542,49
Cumplimiento cobros %	99,68	87,45	69,44	94,77
Dependencia transferencias corrientes %	46,77	35,64	37,31	40,55

Indicadores conjuntos de Ingresos y Gastos

Ahorro bruto (por habitante)	121,35	208,09	93,26	227,47
Carga financiera (por habitante)	0,00	0,00	0,00	0,00
Ahorro neto (por habitante)	121,35	208,09	93,26	227,47
Nivel endeudamiento %	0,00	0,00	0,00	0,00
Capacidad endeudamiento %	21,91	32,49	15,71	41,93
Limite endeudamiento %	21,91	32,49	15,71	41,93
Deuda viva (por habitante)	0,00	0,00	0,00	0,00
Remanente tesorería Gastos generales (por habitante)	600,16	537,85	415,32	321,47
Resultado presupuestario sin ajustar (por habitante)	69,31	135,53	98,13	193,69
Resultado presupuestario ajustado (por habitante)	69,31	135,53	98,13	193,69

AYUNTAMIENTO: 100000 Eulate

Gastos por Económico

	Presupuesto inicial	Presupuesto Definitivo	Obligaciones reconocidas absolutas	Pagos realizados por habitante	Pagos realizados
1 Gastos de personal	96.900,00	96.900,00	87.809,17	251,60	87.809,17
2 Gastos en bienes corrientes y servicios	68.650,00	68.650,00	50.866,68	145,75	45.993,16
3 Gastos financieros	0,00	0,00	0,00	0,00	0,00
4 Transferencias corrientes	14.200,00	14.200,00	10.916,85	31,28	10.414,96
6 Inversiones reales	362.800,00	362.800,00	94.321,77	270,26	36.970,52
7 Transferencias de capital	0,00	0,00	0,00	0,00	0,00
8 Activos financieros	0,00	0,00	0,00	0,00	0,00
9 Pasivos financieros	0,00	0,00	0,00	0,00	0,00
Total Gastos	542.550,00	542.550,00	243.914,47	698,90	181.187,81

Gastos por Funcional

	Presupuesto inicial	Presupuesto Definitivo	Obligaciones reconocidas absolutas	Pagos realizados por habitante	Pagos realizados
0 Deuda Pública	0,00	0,00	0,00	0,00	0,00
1 Servicios de carácter general	171.150,00	171.150,00	72.682,21	208,26	67.930,05
2 Protección civil y seguridad ciudadana	29.000,00	29.000,00	0,00	0,00	0,00
3 Seguridad, protección y promoción social	175.500,00	175.500,00	125.064,46	358,35	77.710,26
4 Producción de bienes públicos de carácter social	88.900,00	88.900,00	17.573,87	50,35	17.000,62
5 Producción de bienes públicos de carácter económico	77.000,00	77.000,00	27.434,73	78,61	17.387,68
6 Regulación económica de carácter general	1.000,00	1.000,00	1.159,20	3,32	1.159,20
7 Actividad económica y regulación de sectores productivos	0,00	0,00	0,00	0,00	0,00
8 Organismos autónomos	0,00	0,00	0,00	0,00	0,00
9 Transferencias a AAPP	0,00	0,00	0,00	0,00	0,00
Total Gastos	542.550,00	542.550,00	243.914,47	698,90	181.187,81

AYUNTAMIENTO: 100000 Eulate

Ingresos

	Presupuesto inicial	Presupuesto Definitivo	Derechos reconocidos		Cobros realizados
			absolutos	por habitante	
1 Impuestos directos	40.325,00	40.325,00	48.691,34	139,52	48.539,40
2 Impuestos indirectos	6.000,00	6.000,00	3.452,50	9,89	3.452,50
3 Tasas y otros ingresos	31.400,00	31.400,00	31.429,67	90,06	28.886,80
4 Transferencias corrientes	96.350,00	96.350,00	123.423,83	353,65	123.365,49
5 Ingresos patrimoniales	9.650,00	9.650,00	3.446,86	9,88	3.446,86
6 Enajenación de inversiones reales	0,00	0,00	0,00	0,00	0,00
7 Transferencias de capital	314.649,00	314.649,00	101.561,02	291,01	88.807,70
8 Activos financieros	0,00	0,00	0,00	0,00	0,00
9 Pasivos financieros	44.176,00	44.176,00	0,00	0,00	0,00
Total ingresos	542.550,00	542.550,00	312.005,22	894,00	296.498,75

Impuestos

	Presupuesto inicial	Presupuesto Definitivo	Derechos reconocidos		Cobros realizados
			absolutos	por habitante	
<i>Contribución Territorial Rústica</i>	1.500,00	1.500,00	1.887,39	5,41	1.860,24
<i>Contribución Territorial Urbana</i>	19.000,00	19.000,00	21.488,56	61,57	21.363,77
<i>Impuesto sobre vehículos de tracción mecánica</i>	13.825,00	13.825,00	15.893,41	45,54	15.893,41
<i>Impuesto incremento valor terrenos naturaleza urbana</i>	0,00	0,00	0,00	0,00	0,00
<i>Impuesto sobre viviendas desocupadas</i>	0,00	0,00	0,00	0,00	0,00
<i>Impuesto sobre Actividades Económicas</i>	6.000,00	6.000,00	9.421,98	27,00	9.421,98
<i>Impuesto sobre gastos suntuarios</i>	0,00	0,00	0,00	0,00	0,00
<i>Impuesto sobre construcciones, instalaciones y obras</i>	6.000,00	6.000,00	3.452,50	9,89	3.452,50
Total Impuestos	46.325,00	46.325,00	52.143,84	149,41	51.991,90

AYUNTAMIENTO: 100000 Eulate

EVOLUCIÓN INDICADORES

	2005	2004	2003	2002
Población	349	349	362	371

Indicadores de Gastos

Gastos totales (por habitante)	698,90	638,83	1.121,43	4.202,33
Gastos de funcionamiento (por habitante)	428,63	418,77	490,06	981,31
Gastos corrientes (por habitante)	428,63	418,77	490,06	981,31
Cumplimiento pagos %	74,28	99,62	98,04	64,53
Inversión neta (por habitante)	270,26	220,06	631,37	3.221,01
Índice inversión %	38,67	34,45	56,30	76,65
Índice personal %	36,00	33,51	16,73	3,48

Indicadores de Ingresos

Ingresos totales (por habitante)	894,00	911,73	884,14	3.726,97
Ingresos tributarios (por habitante)	239,47	228,97	325,60	225,35
Ingresos corrientes (por habitante)	602,99	615,13	530,17	462,71
Cumplimiento cobros %	95,03	85,37	98,82	66,67
Dependencia transferencias corrientes %	58,65	61,08	36,79	40,66

Indicadores conjuntos de Ingresos y Gastos

Ahorro bruto (por habitante)	174,36	196,36	40,11	-518,61
Carga financiera (por habitante)	0,00	0,00	0,00	0,00
Ahorro neto (por habitante)	174,36	196,36	40,11	-518,61
Nivel endeudamiento %	0,00	0,00	0,00	0,00
Capacidad endeudamiento %	28,92	31,92	7,57	-112,08
Limite endeudamiento %	28,92	31,92	7,57	-112,08
Deuda viva (por habitante)	0,00	0,00	0,00	0,00
Remanente tesorería Gastos generales (por habitante)	569,51	426,31	406,51	379,12
Resultado presupuestario sin ajustar (por habitante)	195,10	272,90	-237,29	-475,36
Resultado presupuestario ajustado (por habitante)	195,10	272,90	-237,29	-475,36

AYUNTAMIENTO: 1010000 Ezcabarte

Gastos por Económico

	Presupuesto inicial	Presupuesto Definitivo	Obligaciones reconocidas absolutas	Pagos realizados por habitante	Pagos realizados
1 Gastos de personal	293.269,10	295.869,10	282.114,50	189,34	278.801,12
2 Gastos en bienes corrientes y servicios	238.455,00	238.455,00	192.070,10	128,91	183.539,12
3 Gastos financieros	7.803,23	7.803,23	9.276,08	6,23	9.276,08
4 Transferencias corrientes	124.871,00	124.871,00	125.706,48	84,37	119.965,98
6 Inversiones reales	848.071,73	848.071,73	587.773,96	394,48	581.225,08
7 Transferencias de capital	150.000,00	150.000,00	110.815,88	74,37	110.815,88
8 Activos financieros	0,00	0,00	0,00	0,00	0,00
9 Pasivos financieros	5.489,68	5.489,68	305.489,68	205,03	305.489,68
Total Gastos	1.667.959,74	1.670.559,74	1.613.246,68	1.082,72	1.589.112,94

Gastos por Funcional

	Presupuesto inicial	Presupuesto Definitivo	Obligaciones reconocidas absolutas	Pagos realizados por habitante	Pagos realizados
0 Deuda Pública	13.042,91	13.042,91	314.765,52	211,25	314.765,52
1 Servicios de carácter general	278.599,10	281.199,10	263.552,72	176,88	255.560,26
2 Protección civil y seguridad ciudadana	24.000,00	24.000,00	5.349,17	3,59	5.349,17
3 Seguridad, protección y promoción social	127.500,00	127.500,00	115.227,18	77,33	112.927,80
4 Producción de bienes públicos de carácter social	1.203.667,73	1.203.667,73	899.074,95	603,41	885.233,05
5 Producción de bienes públicos de carácter económico	0,00	0,00	0,00	0,00	0,00
6 Regulación económica de carácter general	21.150,00	21.150,00	15.277,14	10,25	15.277,14
7 Actividad económica y regulación de sectores productivos	0,00	0,00	0,00	0,00	0,00
8 Organismos autónomos	0,00	0,00	0,00	0,00	0,00
9 Transferencias a AAPP	0,00	0,00	0,00	0,00	0,00
Total Gastos	1.667.959,74	1.670.559,74	1.613.246,68	1.082,72	1.589.112,94

AYUNTAMIENTO: 1010000 Ezcabarte

Ingresos

	Presupuesto inicial	Presupuesto Definitivo	Derechos reconocidos absolutos	Derechos reconocidos por habitante	Cobros realizados
1 Impuestos directos	352.600,00	352.600,00	361.926,65	242,90	315.450,77
2 Impuestos indirectos	200.000,00	200.000,00	201.986,89	135,56	194.109,39
3 Tasas y otros ingresos	51.906,67	51.906,67	63.207,94	42,42	49.657,34
4 Transferencias corrientes	211.655,00	214.255,00	226.432,11	151,97	226.432,11
5 Ingresos patrimoniales	500,00	500,00	1.055,54	0,71	1.055,54
6 Enajenación de inversiones reales	100.000,00	100.000,00	0,00	0,00	0,00
7 Transferencias de capital	615.298,07	615.298,07	384.715,34	258,20	384.715,34
8 Activos financieros	0,00	0,00	0,00	0,00	0,00
9 Pasivos financieros	136.000,00	136.000,00	135.948,94	91,24	135.948,94
Total ingresos	1.667.959,74	1.670.559,74	1.375.273,41	923,00	1.307.369,43

Impuestos

	Presupuesto inicial	Presupuesto Definitivo	Derechos reconocidos absolutos	Derechos reconocidos por habitante	Cobros realizados
<i>Contribución Territorial Rústica</i>	4.600,00	4.600,00	4.353,27	2,92	4.263,30
<i>Contribución Territorial Urbana</i>	190.000,00	190.000,00	190.258,29	127,69	165.653,57
<i>Impuesto sobre vehículos de tracción mecánica</i>	88.000,00	88.000,00	93.092,77	62,48	85.404,27
<i>Impuesto incremento valor terrenos naturaleza urbana</i>	20.000,00	20.000,00	24.199,10	16,24	14.388,30
<i>Impuesto sobre viviendas desocupadas</i>	0,00	0,00	0,00	0,00	0,00
<i>Impuesto sobre Actividades Económicas</i>	50.000,00	50.000,00	50.023,22	33,57	45.741,33
<i>Impuesto sobre gastos suntuarios</i>	0,00	0,00	0,00	0,00	0,00
<i>Impuesto sobre construcciones, instalaciones y obras</i>	200.000,00	200.000,00	201.986,89	135,56	194.109,39
Total Impuestos	552.600,00	552.600,00	563.913,54	378,47	509.560,16

AYUNTAMIENTO: 1010000 Ezcabarte

EVOLUCIÓN INDICADORES

	2005	2004	2003	2002
Población	1.490	1.403	1.353	1.335

Indicadores de Gastos

Gastos totales (por habitante)	1.082,72	626,12	1.124,04	758,63
Gastos de funcionamiento (por habitante)	402,61	386,67	379,81	333,22
Gastos corrientes (por habitante)	408,84	389,63	380,64	333,22
Cumplimiento pagos %	98,50	83,07	94,45	92,61
Inversión neta (por habitante)	394,48	124,06	723,52	414,96
Índice inversión %	36,43	19,81	64,37	54,70
Índice personal %	17,49	31,42	19,11	25,22

Indicadores de Ingresos

Ingresos totales (por habitante)	923,00	717,06	921,28	604,11
Ingresos tributarios (por habitante)	420,89	387,01	343,80	383,00
Ingresos corrientes (por habitante)	573,56	541,51	499,45	533,62
Cumplimiento cobros %	95,06	87,28	95,59	96,87
Dependencia transferencias corrientes %	26,50	27,45	30,01	24,72

Indicadores conjuntos de Ingresos y Gastos

Ahorro bruto (por habitante)	170,95	154,84	119,64	200,41
Carga financiera (por habitante)	211,25	2,97	0,82	0,00
Ahorro neto (por habitante)	-40,30	151,87	118,81	200,41
Nivel endeudamiento %	36,83	0,55	0,17	0,00
Capacidad endeudamiento %	-7,03	28,05	23,79	37,56
Limite endeudamiento %	29,81	28,59	23,95	37,56
Deuda viva (por habitante)	87,56	213,83	221,73	0,00
Remanente tesorería Gastos generales (por habitante)	-62,47	291,57	214,00	411,04
Resultado presupuestario sin ajustar (por habitante)	-159,71	90,94	-202,77	-154,52
Resultado presupuestario ajustado (por habitante)	-306,54	115,01	86,39	-154,52

AYUNTAMIENTO: 102000 Ezkurra

Gastos por Económico

	Presupuesto inicial	Presupuesto Definitivo	Obligaciones reconocidas absolutas	Pagos realizados por habitante	Pagos realizados
1 Gastos de personal	57.205,00	57.205,00	56.367,93	281,84	56.565,21
2 Gastos en bienes corrientes y servicios	35.370,00	35.370,00	35.093,48	175,47	33.898,38
3 Gastos financieros	2.050,00	2.050,00	1.463,06	7,32	1.463,06
4 Transferencias corrientes	24.830,00	24.830,00	15.815,39	79,08	15.815,39
6 Inversiones reales	100.099,00	100.099,00	49.697,10	248,49	4.896,01
7 Transferencias de capital	0,00	0,00	0,00	0,00	0,00
8 Activos financieros	36.200,00	36.200,00	0,00	0,00	0,00
9 Pasivos financieros	0,00	0,00	0,00	0,00	0,00
Total Gastos	255.754,00	255.754,00	158.436,96	792,18	112.638,05

Gastos por Funcional

	Presupuesto inicial	Presupuesto Definitivo	Obligaciones reconocidas absolutas	Pagos realizados por habitante	Pagos realizados
0 Deuda Pública	38.250,00	38.250,00	1.463,06	7,32	1.463,06
1 Servicios de carácter general	72.665,00	72.665,00	70.636,46	353,18	70.833,74
2 Protección civil y seguridad ciudadana	0,00	0,00	0,00	0,00	0,00
3 Seguridad, protección y promoción social	6.300,00	6.300,00	6.074,47	30,37	6.074,47
4 Producción de bienes públicos de carácter social	35.190,00	35.190,00	22.896,47	114,48	22.487,30
5 Producción de bienes públicos de carácter económico	100.699,00	100.699,00	54.777,34	273,89	9.976,25
6 Regulación económica de carácter general	1.000,00	1.000,00	785,93	3,93	0,00
7 Actividad económica y regulación de sectores productivos	1.650,00	1.650,00	1.803,23	9,02	1.803,23
8 Organismos autónomos	0,00	0,00	0,00	0,00	0,00
9 Transferencias a AAPP	0,00	0,00	0,00	0,00	0,00
Total Gastos	255.754,00	255.754,00	158.436,96	792,18	112.638,05

AYUNTAMIENTO: 102000 Ezkurra

Ingresos

	Presupuesto inicial	Presupuesto Definitivo	Derechos reconocidos absolutos	Derechos reconocidos por habitante	Cobros realizados
1 Impuestos directos	22.900,00	22.900,00	23.434,51	117,17	23.046,13
2 Impuestos indirectos	10.000,00	10.000,00	9.921,87	49,61	9.921,87
3 Tasas y otros ingresos	3.480,00	3.480,00	3.242,45	16,21	3.242,45
4 Transferencias corrientes	71.337,00	71.337,00	72.887,74	364,44	72.887,74
5 Ingresos patrimoniales	80.447,00	80.447,00	80.689,39	403,45	77.122,72
6 Enajenación de inversiones reales	0,00	0,00	0,00	0,00	0,00
7 Transferencias de capital	59.340,00	59.340,00	45.049,78	225,25	1.742,46
8 Activos financieros	0,00	0,00	0,00	0,00	0,00
9 Pasivos financieros	0,00	0,00	0,00	0,00	0,00
Total ingresos	247.504,00	247.504,00	235.225,74	1.176,13	187.963,37

Impuestos

	Presupuesto inicial	Presupuesto Definitivo	Derechos reconocidos absolutos	Derechos reconocidos por habitante	Cobros realizados
<i>Contribución Territorial Rústica</i>	600,00	600,00	595,95	2,98	579,58
<i>Contribución Territorial Urbana</i>	6.600,00	6.600,00	6.641,64	33,21	6.448,41
<i>Impuesto sobre vehículos de tracción mecánica</i>	10.200,00	10.200,00	10.846,09	54,23	10.667,31
<i>Impuesto incremento valor terrenos naturaleza urbana</i>	0,00	0,00	0,00	0,00	0,00
<i>Impuesto sobre viviendas desocupadas</i>	0,00	0,00	0,00	0,00	0,00
<i>Impuesto sobre Actividades Económicas</i>	5.500,00	5.500,00	5.350,83	26,75	5.350,83
<i>Impuesto sobre gastos suntuarios</i>	0,00	0,00	0,00	0,00	0,00
<i>Impuesto sobre construcciones, instalaciones y obras</i>	10.000,00	10.000,00	9.921,87	49,61	9.921,87
Total Impuestos	32.900,00	32.900,00	33.356,38	166,78	32.968,00

AYUNTAMIENTO: 102000 Ezkurra

EVOLUCIÓN INDICADORES

	2005	2004	2003	2002
Población	200	200	204	213

Indicadores de Gastos

Gastos totales (por habitante)	792,18	776,06	1.507,57	899,26
Gastos de funcionamiento (por habitante)	536,38	609,76	472,74	421,24
Gastos corrientes (por habitante)	543,70	622,53	482,15	429,62
Cumplimiento pagos %	71,09	93,28	77,71	99,54
Inversión neta (por habitante)	248,49	153,53	1.025,42	469,64
Índice inversión %	31,37	19,78	68,02	52,23
Índice personal %	35,58	38,87	14,78	21,63

Indicadores de Ingresos

Ingresos totales (por habitante)	1.176,13	824,48	1.397,32	716,46
Ingresos tributarios (por habitante)	182,99	148,81	135,06	148,85
Ingresos corrientes (por habitante)	950,88	547,37	899,26	452,95
Cumplimiento cobros %	79,91	86,57	96,29	99,23
Dependencia transferencias corrientes %	38,33	66,76	33,04	61,38

Indicadores conjuntos de Ingresos y Gastos

Ahorro bruto (por habitante)	414,50	-62,39	426,52	31,71
Carga financiera (por habitante)	7,32	12,77	9,41	8,38
Ahorro neto (por habitante)	407,18	-75,17	417,11	23,33
Nivel endeudamiento %	0,77	2,33	1,05	1,85
Capacidad endeudamiento %	42,82	-13,73	46,38	5,15
Limite endeudamiento %	43,59	-11,40	47,43	7,00
Deuda viva (por habitante)	0,00	0,00	0,00	0,00
Remanente tesorería Gastos generales (por habitante)	202,17	-181,01	-400,78	-90,38
Resultado presupuestario sin ajustar (por habitante)	383,94	48,42	-110,25	-182,80
Resultado presupuestario ajustado (por habitante)	383,94	48,42	-110,25	-182,80

AYUNTAMIENTO: 1030000 Ezprogui

Gastos por Económico

	Presupuesto inicial	Presupuesto Definitivo	Obligaciones reconocidas absolutas	Pagos realizados por habitante	Pagos realizados
1 Gastos de personal	8.425,00	8.425,00	1.444,58	23,30	1.444,58
2 Gastos en bienes corrientes y servicios	18.535,00	18.535,00	12.908,38	208,20	12.518,64
3 Gastos financieros	10,00	10,00	6,27	0,10	6,27
4 Transferencias corrientes	7.790,00	7.790,00	8.092,37	130,52	8.092,37
6 Inversiones reales	8.690,00	8.690,00	8.341,91	134,55	8.341,91
7 Transferencias de capital	0,00	0,00	0,00	0,00	0,00
8 Activos financieros	0,00	0,00	0,00	0,00	0,00
9 Pasivos financieros	0,00	0,00	0,00	0,00	0,00
Total Gastos	43.450,00	43.450,00	30.793,51	496,67	30.403,77

Gastos por Funcional

	Presupuesto inicial	Presupuesto Definitivo	Obligaciones reconocidas absolutas	Pagos realizados por habitante	Pagos realizados
0 Deuda Pública	10,00	10,00	6,27	0,10	6,27
1 Servicios de carácter general	31.440,00	31.440,00	19.570,98	315,66	19.570,98
2 Protección civil y seguridad ciudadana	0,00	0,00	0,00	0,00	0,00
3 Seguridad, protección y promoción social	1.500,00	1.500,00	1.990,76	32,11	1.990,76
4 Producción de bienes públicos de carácter social	4.600,00	4.600,00	3.477,62	56,09	3.087,88
5 Producción de bienes públicos de carácter económico	0,00	0,00	0,00	0,00	0,00
6 Regulación económica de carácter general	0,00	0,00	0,00	0,00	0,00
7 Actividad económica y regulación de sectores productivos	5.900,00	5.900,00	5.747,88	92,71	5.747,88
8 Organismos autónomos	0,00	0,00	0,00	0,00	0,00
9 Transferencias a AAPP	0,00	0,00	0,00	0,00	0,00
Total Gastos	43.450,00	43.450,00	30.793,51	496,67	30.403,77

AYUNTAMIENTO: 103000 Ezprogui

Ingresos

	Presupuesto inicial	Presupuesto Definitivo	Derechos reconocidos		Cobros realizados
			absolutos	por habitante	
1 Impuestos directos	9.800,00	9.800,00	10.412,64	167,95	5.544,21
2 Impuestos indirectos	500,00	500,00	243,00	3,92	243,00
3 Tasas y otros ingresos	120,00	120,00	132,34	2,13	132,34
4 Transferencias corrientes	26.920,00	26.920,00	18.066,69	291,40	18.017,11
5 Ingresos patrimoniales	6.110,00	6.110,00	6.385,52	102,99	6.385,52
6 Enajenación de inversiones reales	0,00	0,00	0,00	0,00	0,00
7 Transferencias de capital	0,00	0,00	0,00	0,00	0,00
8 Activos financieros	0,00	0,00	0,00	0,00	0,00
9 Pasivos financieros	0,00	0,00	0,00	0,00	0,00
Total ingresos	43.450,00	43.450,00	35.240,19	568,39	30.322,18

Impuestos

	Presupuesto inicial	Presupuesto Definitivo	Derechos reconocidos		Cobros realizados
			absolutos	por habitante	
<i>Contribución Territorial Rústica</i>	1.700,00	1.700,00	1.713,36	27,63	0,00
<i>Contribución Territorial Urbana</i>	3.000,00	3.000,00	2.990,48	48,23	0,00
<i>Impuesto sobre vehículos de tracción mecánica</i>	3.100,00	3.100,00	3.183,36	51,34	3.018,77
<i>Impuesto incremento valor terrenos naturaleza urbana</i>	0,00	0,00	0,00	0,00	0,00
<i>Impuesto sobre viviendas desocupadas</i>	0,00	0,00	0,00	0,00	0,00
<i>Impuesto sobre Actividades Económicas</i>	2.000,00	2.000,00	2.525,44	40,73	2.525,44
<i>Impuesto sobre gastos suntuarios</i>	0,00	0,00	0,00	0,00	0,00
<i>Impuesto sobre construcciones, instalaciones y obras</i>	500,00	500,00	243,00	3,92	243,00
Total Impuestos	10.300,00	10.300,00	10.655,64	171,87	5.787,21

AYUNTAMIENTO: 103000 Ezprogui

EVOLUCIÓN INDICADORES

	2005	2004	2003	2002
Población	62	62	59	62

Indicadores de Gastos

Gastos totales (por habitante)	496,67	422,80	322,77	297,48
Gastos de funcionamiento (por habitante)	362,02	422,80	322,75	239,59
Gastos corrientes (por habitante)	362,12	422,80	322,77	239,59
Cumplimiento pagos %	98,73	85,65	96,82	86,42
Inversión neta (por habitante)	134,55	0,00	0,00	53,59
Índice inversión %	27,09	0,00	0,00	18,01
Índice personal %	4,69	8,17	10,53	11,39

Indicadores de Ingresos

Ingresos totales (por habitante)	568,39	454,48	572,51	350,52
Ingresos tributarios (por habitante)	174,00	138,85	154,55	142,86
Ingresos corrientes (por habitante)	568,39	454,48	547,54	342,68
Cumplimiento cobros %	86,04	97,06	97,30	75,12
Dependencia transferencias corrientes %	51,27	45,40	49,67	57,32

Indicadores conjuntos de Ingresos y Gastos

Ahorro bruto (por habitante)	206,37	31,68	224,80	103,08
Carga financiera (por habitante)	0,10	0,00	0,03	0,00
Ahorro neto (por habitante)	206,27	31,68	224,77	103,08
Nivel endeudamiento %	0,02	0,00	0,00	0,00
Capacidad endeudamiento %	36,29	6,97	41,05	30,08
Limite endeudamiento %	36,31	6,97	41,06	30,08
Deuda viva (por habitante)	0,00	0,00	0,00	0,00
Remanente tesorería Gastos generales (por habitante)	642,94	801,44	808,90	532,10
Resultado presupuestario sin ajustar (por habitante)	71,72	31,68	249,74	53,04
Resultado presupuestario ajustado (por habitante)	71,72	31,68	249,74	53,04

AYUNTAMIENTO: 1040000 Falces

Gastos por Económico

	Presupuesto inicial	Presupuesto Definitivo	Obligaciones reconocidas absolutas	Pagos realizados por habitante	Pagos realizados
1 Gastos de personal	640.410,00	640.410,00	652.431,65	250,65	648.856,86
2 Gastos en bienes corrientes y servicios	701.320,00	701.320,00	673.757,19	258,84	643.956,03
3 Gastos financieros	14.240,00	14.240,00	14.677,21	5,64	14.290,68
4 Transferencias corrientes	136.760,00	136.760,00	123.253,10	47,35	116.138,10
6 Inversiones reales	958.900,00	968.800,00	455.678,83	175,06	219.702,44
7 Transferencias de capital	6.650,00	6.650,00	3.512,59	1,35	923,55
8 Activos financieros	0,00	0,00	0,00	0,00	0,00
9 Pasivos financieros	69.960,00	69.960,00	69.821,93	26,82	68.959,70
Total Gastos	2.528.240,00	2.538.140,00	1.993.132,50	765,71	1.712.827,36

Gastos por Funcional

	Presupuesto inicial	Presupuesto Definitivo	Obligaciones reconocidas absolutas	Pagos realizados por habitante	Pagos realizados
0 Deuda Pública	84.200,00	84.200,00	84.499,14	32,46	83.250,38
1 Servicios de carácter general	245.450,00	245.450,00	233.565,02	89,73	229.170,14
2 Protección civil y seguridad ciudadana	74.170,00	74.170,00	74.446,99	28,60	74.446,99
3 Seguridad, protección y promoción social	296.795,00	296.795,00	295.337,08	113,46	291.551,29
4 Producción de bienes públicos de carácter social	1.325.725,00	1.323.925,00	1.138.117,63	437,23	894.644,36
5 Producción de bienes públicos de carácter económico	124.200,00	135.900,00	134.738,13	51,76	123.557,48
6 Regulación económica de carácter general	8.700,00	8.700,00	4.030,87	1,55	4.030,87
7 Actividad económica y regulación de sectores productivos	369.000,00	369.000,00	28.397,64	10,91	12.175,85
8 Organismos autónomos	0,00	0,00	0,00	0,00	0,00
9 Transferencias a AAPP	0,00	0,00	0,00	0,00	0,00
Total Gastos	2.528.240,00	2.538.140,00	1.993.132,50	765,71	1.712.827,36

AYUNTAMIENTO: 104000 Falces

Ingresos

	Presupuesto inicial	Presupuesto Definitivo	Derechos reconocidos absolutos	Derechos reconocidos por habitante	Cobros realizados
1 Impuestos directos	453.800,00	453.800,00	453.804,10	174,34	451.255,20
2 Impuestos indirectos	70.000,00	70.000,00	59.428,84	22,83	58.799,54
3 Tasas y otros ingresos	306.200,00	307.550,00	320.293,10	123,05	263.160,06
4 Transferencias corrientes	621.440,00	623.990,00	638.895,13	245,45	635.594,86
5 Ingresos patrimoniales	268.960,00	268.960,00	352.207,87	135,31	205.389,05
6 Enajenación de inversiones reales	0,00	0,00	16.686,47	6,41	0,00
7 Transferencias de capital	353.870,00	359.870,00	371.024,95	142,54	132.530,66
8 Activos financieros	0,00	0,00	0,00	0,00	0,00
9 Pasivos financieros	453.970,00	453.970,00	0,00	0,00	0,00
Total ingresos	2.528.240,00	2.538.140,00	2.212.340,46	849,92	1.746.729,37

Impuestos

	Presupuesto inicial	Presupuesto Definitivo	Derechos reconocidos absolutos	Derechos reconocidos por habitante	Cobros realizados
<i>Contribución Territorial Rústica</i>	76.200,00	76.200,00	75.781,01	29,11	75.653,76
<i>Contribución Territorial Urbana</i>	173.600,00	173.600,00	174.637,78	67,09	173.057,63
<i>Impuesto sobre vehículos de tracción mecánica</i>	90.000,00	90.000,00	87.775,18	33,72	87.775,18
<i>Impuesto incremento valor terrenos naturaleza urbana</i>	4.000,00	4.000,00	2.809,09	1,08	2.705,78
<i>Impuesto sobre viviendas desocupadas</i>	0,00	0,00	0,00	0,00	0,00
<i>Impuesto sobre Actividades Económicas</i>	110.000,00	110.000,00	112.801,04	43,34	112.062,85
<i>Impuesto sobre gastos suntuarios</i>	0,00	0,00	0,00	0,00	0,00
<i>Impuesto sobre construcciones, instalaciones y obras</i>	70.000,00	70.000,00	59.428,84	22,83	58.799,54
Total Impuestos	523.800,00	523.800,00	513.232,94	197,17	510.054,74

AYUNTAMIENTO: 104000 Falces

EVOLUCIÓN INDICADORES

	2005	2004	2003	2002
Población	2.603	2.575	2.536	2.545

Indicadores de Gastos

Gastos totales (por habitante)	765,71	781,52	906,57	986,82
Gastos de funcionamiento (por habitante)	556,84	522,42	518,62	492,47
Gastos corrientes (por habitante)	562,47	529,30	527,96	501,79
Cumplimiento pagos %	85,94	95,86	84,05	92,99
Inversión neta (por habitante)	168,65	199,03	321,80	431,77
Índice inversión %	22,86	25,60	35,50	44,25
Índice personal %	32,73	30,68	24,60	20,90

Indicadores de Ingresos

Ingresos totales (por habitante)	849,92	743,02	932,46	1.139,13
Ingresos tributarios (por habitante)	320,22	336,18	289,91	369,86
Ingresos corrientes (por habitante)	700,97	681,37	623,55	794,68
Cumplimiento cobros %	78,95	90,90	67,96	93,59
Dependencia transferencias corrientes %	35,02	39,18	41,17	31,41

Indicadores conjuntos de Ingresos y Gastos

Ahorro bruto (por habitante)	144,14	158,95	104,93	302,21
Carga financiera (por habitante)	32,46	56,70	65,00	56,11
Ahorro neto (por habitante)	111,67	102,25	39,93	246,11
Nivel endeudamiento %	4,63	8,32	10,42	7,06
Capacidad endeudamiento %	15,93	15,01	6,40	30,97
Limite endeudamiento %	20,56	23,33	16,83	38,03
Deuda viva (por habitante)	193,83	223,38	282,93	316,04
Remanente tesorería Gastos generales (por habitante)	204,12	128,82	127,43	146,36
Resultado presupuestario sin ajustar (por habitante)	84,21	-38,50	25,89	152,31
Resultado presupuestario ajustado (por habitante)	97,72	3,64	0,73	152,31

AYUNTAMIENTO: 1050000 Fitero

1050051 (C) Fitero, Residencia de Ancianos San Raimundo

Gastos por Económico

	Presupuesto inicial	Presupuesto Definitivo	Obligaciones reconocidas absolutas	Pagos realizados por habitante	Pagos realizados
1 Gastos de personal	718.290,00	718.290,00	779.063,14	350,61	749.817,08
2 Gastos en bienes corrientes y servicios	883.725,00	883.725,00	848.468,46	381,85	798.344,27
3 Gastos financieros	26.111,00	26.111,00	25.275,70	11,38	25.275,70
4 Transferencias corrientes	143.332,00	143.332,00	109.393,88	49,23	103.274,69
6 Inversiones reales	891.216,00	2.389.422,00	1.227.744,58	552,54	552.314,00
7 Transferencias de capital	0,00	0,00	0,00	0,00	0,00
8 Activos financieros	0,00	0,00	0,00	0,00	0,00
9 Pasivos financieros	90.431,00	90.431,00	90.408,79	40,69	90.408,79
Total Gastos	2.753.105,00	4.251.311,00	3.080.354,55	1.386,30	2.319.434,53

Gastos por Funcional

	Presupuesto inicial	Presupuesto Definitivo	Obligaciones reconocidas absolutas	Pagos realizados por habitante	Pagos realizados
0 Deuda Pública	116.542,00	116.542,00	115.684,49	52,06	115.684,49
1 Servicios de carácter general	275.445,00	275.445,00	275.334,46	123,91	260.274,40
2 Protección civil y seguridad ciudadana	49.970,00	49.970,00	50.506,28	22,73	50.420,22
3 Seguridad, protección y promoción social	713.677,00	713.677,00	715.921,60	322,20	680.220,45
4 Producción de bienes públicos de carácter social	1.265.797,00	2.764.003,00	1.861.957,30	837,96	1.159.433,41
5 Producción de bienes públicos de carácter económico	27.100,00	27.100,00	5.592,74	2,52	799,31
6 Regulación económica de carácter general	1.940,00	1.940,00	2.175,99	0,98	1.290,54
7 Actividad económica y regulación de sectores productivos	302.634,00	302.634,00	53.181,69	23,93	51.311,71
8 Organismos autónomos	0,00	0,00	0,00	0,00	0,00
9 Transferencias a AAPP	0,00	0,00	0,00	0,00	0,00
Total Gastos	2.753.105,00	4.251.311,00	3.080.354,55	1.386,30	2.319.434,53

AYUNTAMIENTO: 1050000 Fitero

Ingresos

	Presupuesto inicial	Presupuesto Definitivo	Derechos reconocidos		Cobros realizados
			absolutos	por habitante	
1 Impuestos directos	327.300,00	327.300,00	345.408,26	155,45	329.955,22
2 Impuestos indirectos	65.000,00	65.000,00	108.010,51	48,61	107.539,61
3 Tasas y otros ingresos	533.750,00	533.750,00	634.488,96	285,55	630.292,00
4 Transferencias corrientes	719.223,00	719.223,00	676.768,17	304,58	656.064,05
5 Ingresos patrimoniales	25.660,00	25.660,00	21.419,97	9,64	20.804,40
6 Enajenación de inversiones reales	620.000,00	620.000,00	153.930,01	69,28	95.664,62
7 Transferencias de capital	462.172,00	1.960.378,00	1.254.889,72	564,76	1.226.030,84
8 Activos financieros	0,00	0,00	0,00	0,00	0,00
9 Pasivos financieros	0,00	0,00	0,00	0,00	0,00
Total ingresos	2.753.105,00	4.251.311,00	3.194.915,60	1.437,86	3.066.350,74

Impuestos

	Presupuesto inicial	Presupuesto Definitivo	Derechos reconocidos		Cobros realizados
			absolutos	por habitante	
<i>Contribución Territorial Rústica</i>	20.300,00	20.300,00	20.230,88	9,10	19.980,99
<i>Contribución Territorial Urbana</i>	174.000,00	174.000,00	181.230,25	81,56	174.283,40
<i>Impuesto sobre vehículos de tracción mecánica</i>	74.000,00	74.000,00	77.908,10	35,06	74.304,31
<i>Impuesto incremento valor terrenos naturaleza urbana</i>	15.000,00	15.000,00	11.892,96	5,35	11.892,96
<i>Impuesto sobre viviendas desocupadas</i>	0,00	0,00	0,00	0,00	0,00
<i>Impuesto sobre Actividades Económicas</i>	44.000,00	44.000,00	54.146,07	24,37	49.493,56
<i>Impuesto sobre gastos suntuarios</i>	0,00	0,00	0,00	0,00	0,00
<i>Impuesto sobre construcciones, instalaciones y obras</i>	65.000,00	65.000,00	108.010,51	48,61	107.539,61
Total Impuestos	392.300,00	392.300,00	453.418,77	204,06	437.494,83

AYUNTAMIENTO: 1050000 Fitero

EVOLUCIÓN INDICADORES

	2005	2004	2003	2002
Población	2.222	2.213	2.234	2.192

Indicadores de Gastos

Gastos totales (por habitante)	1.386,30	682,77	726,90	706,45
Gastos de funcionamiento (por habitante)	781,69	590,32	493,17	469,48
Gastos corrientes (por habitante)	793,07	601,34	512,88	486,78
Cumplimiento pagos %	75,30	96,51	89,80	96,68
Inversión neta (por habitante)	483,26	-64,04	154,22	-146,65
Índice inversión %	39,86	5,96	23,92	22,93
Índice personal %	25,29	28,17	23,91	23,93

Indicadores de Ingresos

Ingresos totales (por habitante)	1.437,86	722,86	623,28	963,41
Ingresos tributarios (por habitante)	489,61	321,88	321,97	295,10
Ingresos corrientes (por habitante)	803,82	583,59	568,37	509,33
Cumplimiento cobros %	95,98	95,31	92,62	90,93
Dependencia transferencias corrientes %	37,89	43,25	41,46	39,70

Indicadores conjuntos de Ingresos y Gastos

Ahorro bruto (por habitante)	22,13	-6,73	75,20	39,85
Carga financiera (por habitante)	52,06	51,78	59,87	74,96
Ahorro neto (por habitante)	-29,93	-58,51	15,33	-35,11
Nivel endeudamiento %	6,48	8,87	10,53	14,72
Capacidad endeudamiento %	-3,72	-10,03	2,70	-6,89
Limite endeudamiento %	2,75	-1,15	13,23	7,82
Deuda viva (por habitante)	379,99	422,39	458,80	57,66
Remanente tesorería Gastos generales (por habitante)	105,62	88,51	4,59	115,58
Resultado presupuestario sin ajustar (por habitante)	51,56	40,09	-103,62	256,96
Resultado presupuestario ajustado (por habitante)	51,56	40,09	-103,62	256,96

AYUNTAMIENTO: 106000 Fontellas

Gastos por Económico

	Presupuesto inicial	Presupuesto Definitivo	Obligaciones reconocidas absolutas	Pagos realizados por habitante	Pagos realizados
1 Gastos de personal	204.510,33	196.642,13	195.706,49	236,36	195.706,49
2 Gastos en bienes corrientes y servicios	536.080,00	638.699,07	638.699,07	771,38	631.158,69
3 Gastos financieros	27.900,00	23.337,25	23.337,25	28,19	23.337,25
4 Transferencias corrientes	13.300,00	15.011,33	15.011,33	18,13	13.811,33
6 Inversiones reales	25.000,00	69.691,73	45.570,14	55,04	41.378,74
7 Transferencias de capital	0,00	0,00	0,00	0,00	0,00
8 Activos financieros	0,00	0,00	0,00	0,00	0,00
9 Pasivos financieros	50.266,00	50.265,28	50.265,28	60,71	50.265,28
Total Gastos	857.056,33	993.646,79	968.589,56	1.169,79	955.657,78

Gastos por Funcional

	Presupuesto inicial	Presupuesto Definitivo	Obligaciones reconocidas absolutas	Pagos realizados por habitante	Pagos realizados
0 Deuda Pública	78.166,00	73.602,53	73.602,53	88,89	73.602,53
1 Servicios de carácter general	164.848,18	187.587,35	187.587,35	226,55	184.301,13
2 Protección civil y seguridad ciudadana	22.760,37	20.896,36	20.896,36	25,24	20.896,36
3 Seguridad, protección y promoción social	72.750,00	70.943,21	70.007,57	84,55	70.007,57
4 Producción de bienes públicos de carácter social	426.070,87	544.409,76	520.288,17	628,37	510.642,61
5 Producción de bienes públicos de carácter económico	72.509,16	73.244,08	73.244,08	88,46	73.244,08
6 Regulación económica de carácter general	19.951,75	22.963,50	22.963,50	27,73	22.963,50
7 Actividad económica y regulación de sectores productivos	0,00	0,00	0,00	0,00	0,00
8 Organismos autónomos	0,00	0,00	0,00	0,00	0,00
9 Transferencias a AAPP	0,00	0,00	0,00	0,00	0,00
Total Gastos	857.056,33	993.646,79	968.589,56	1.169,79	955.657,78

AYUNTAMIENTO: 106000 Fontellas

Ingresos

	Presupuesto inicial	Presupuesto Definitivo	Derechos reconocidos absolutos	Derechos reconocidos por habitante	Cobros realizados
1 Impuestos directos	357.112,29	361.828,24	389.258,42	470,12	329.748,63
2 Impuestos indirectos	43.456,48	102.384,52	42.835,68	51,73	42.551,28
3 Tasas y otros ingresos	69.999,74	69.999,74	74.358,82	89,81	71.146,77
4 Transferencias corrientes	250.535,00	278.789,74	282.549,18	341,24	262.304,70
5 Ingresos patrimoniales	110.952,82	110.952,82	114.501,72	138,29	97.368,20
6 Enajenación de inversiones reales	25.000,00	69.691,73	127.052,64	153,45	127.052,64
7 Transferencias de capital	0,00	0,00	37.636,46	45,45	37.636,46
8 Activos financieros	0,00	0,00	0,00	0,00	0,00
9 Pasivos financieros	0,00	0,00	0,00	0,00	0,00
Total ingresos	857.056,33	993.646,79	1.068.192,92	1.290,09	967.808,68

Impuestos

	Presupuesto inicial	Presupuesto Definitivo	Derechos reconocidos absolutos	Derechos reconocidos por habitante	Cobros realizados
<i>Contribución Territorial Rústica</i>	27.707,33	27.707,33	27.498,27	33,21	27.134,33
<i>Contribución Territorial Urbana</i>	200.232,00	200.232,00	201.164,76	242,95	188.730,15
<i>Impuesto sobre vehículos de tracción mecánica</i>	56.455,14	56.455,14	50.688,21	61,22	43.140,05
<i>Impuesto incremento valor terrenos naturaleza urbana</i>	40.000,00	40.000,00	65.258,07	78,81	32.183,70
<i>Impuesto sobre viviendas desocupadas</i>	0,00	0,00	0,00	0,00	0,00
<i>Impuesto sobre Actividades Económicas</i>	32.717,81	32.717,81	34.836,37	42,07	28.747,66
<i>Impuesto sobre gastos suntuarios</i>	0,00	0,00	0,00	0,00	0,00
<i>Impuesto sobre construcciones, instalaciones y obras</i>	43.456,48	102.384,52	42.835,68	51,73	42.551,28
Total Impuestos	400.568,76	459.496,80	422.281,36	510,00	362.487,17

AYUNTAMIENTO: 106000 Fontellas

EVOLUCIÓN INDICADORES

	2005	2004	2003	2002
Población	828	804	799	832

Indicadores de Gastos

Gastos totales (por habitante)	1.169,79	2.473,89	1.721,43	926,86
Gastos de funcionamiento (por habitante)	1.025,87	931,32	683,85	565,66
Gastos corrientes (por habitante)	1.054,05	949,45	706,59	592,94
Cumplimiento pagos %	98,66	87,37	92,94	89,18
Inversión neta (por habitante)	-98,41	747,70	888,47	304,54
Índice inversión %	4,70	37,30	56,69	32,86
Índice personal %	20,21	9,45	10,54	16,24

Indicadores de Ingresos

Ingresos totales (por habitante)	1.290,09	2.543,31	1.054,75	1.074,99
Ingresos tributarios (por habitante)	611,66	576,38	522,07	369,46
Ingresos corrientes (por habitante)	1.091,19	1.031,60	904,73	709,08
Cumplimiento cobros %	90,60	89,18	79,88	79,30
Dependencia transferencias corrientes %	31,27	30,65	28,03	33,21

Indicadores conjuntos de Ingresos y Gastos

Ahorro bruto (por habitante)	65,32	100,27	220,88	143,42
Carga financiera (por habitante)	88,89	619,77	61,70	56,67
Ahorro neto (por habitante)	-23,57	-519,50	159,18	86,75
Nivel endeudamiento %	8,15	60,08	6,82	7,99
Capacidad endeudamiento %	-2,16	-50,36	17,59	12,23
Limite endeudamiento %	5,99	9,72	24,41	20,23
Deuda viva (por habitante)	840,72	0,00	611,75	624,90
Remanente tesorería Gastos generales (por habitante)	1,80	4,74	79,60	0,00
Resultado presupuestario sin ajustar (por habitante)	120,29	69,42	-666,67	148,12
Resultado presupuestario ajustado (por habitante)	120,29	69,42	-636,55	148,12

AYUNTAMIENTO: 1070000 Funes

Gastos por Económico

	Presupuesto inicial	Presupuesto Definitivo	Obligaciones reconocidas absolutas	Pagos realizados por habitante	Pagos realizados
1 Gastos de personal	782.324,65	788.324,65	723.834,64	306,97	721.200,95
2 Gastos en bienes corrientes y servicios	1.081.597,00	1.109.096,50	1.084.599,49	459,97	1.030.905,09
3 Gastos financieros	31.101,53	31.101,53	25.220,46	10,70	25.220,46
4 Transferencias corrientes	105.360,03	124.960,53	115.029,89	48,78	106.401,09
6 Inversiones reales	2.196.064,00	2.704.783,16	546.860,36	231,92	501.301,36
7 Transferencias de capital	0,00	0,00	0,00	0,00	0,00
8 Activos financieros	0,00	0,00	0,00	0,00	0,00
9 Pasivos financieros	112.416,19	112.416,19	112.416,19	47,67	112.416,19
Total Gastos	4.308.863,40	4.870.682,56	2.607.961,03	1.106,01	2.497.445,14

Gastos por Funcional

	Presupuesto inicial	Presupuesto Definitivo	Obligaciones reconocidas absolutas	Pagos realizados por habitante	Pagos realizados
0 Deuda Pública	143.517,72	143.517,72	137.636,65	58,37	137.636,65
1 Servicios de carácter general	412.409,65	412.409,65	362.454,35	153,71	350.637,20
2 Protección civil y seguridad ciudadana	0,00	0,00	0,00	0,00	0,00
3 Seguridad, protección y promoción social	471.300,00	472.400,00	447.981,74	189,98	436.084,94
4 Producción de bienes públicos de carácter social	1.195.586,03	1.342.166,73	909.409,98	385,67	863.271,11
5 Producción de bienes públicos de carácter económico	308.050,00	325.550,00	312.541,40	132,55	312.515,22
6 Regulación económica de carácter general	0,00	0,00	0,00	0,00	0,00
7 Actividad económica y regulación de sectores productivos	1.778.000,00	2.174.638,46	437.936,91	185,72	397.300,02
8 Organismos autónomos	0,00	0,00	0,00	0,00	0,00
9 Transferencias a AAPP	0,00	0,00	0,00	0,00	0,00
Total Gastos	4.308.863,40	4.870.682,56	2.607.961,03	1.106,01	2.497.445,14

AYUNTAMIENTO: 107000 Funes

Ingresos

	Presupuesto inicial	Presupuesto Definitivo	Derechos reconocidos absolutos	Derechos reconocidos por habitante	Cobros realizados
1 Impuestos directos	313.554,00	313.554,00	340.280,59	144,31	315.334,69
2 Impuestos indirectos	180.000,00	180.000,00	105.571,53	44,77	99.539,38
3 Tasas y otros ingresos	431.212,00	431.212,00	474.982,87	201,43	449.050,79
4 Transferencias corrientes	608.634,00	608.634,00	620.467,66	263,13	617.521,24
5 Ingresos patrimoniales	531.958,68	531.958,68	612.690,59	259,83	527.924,25
6 Enajenación de inversiones reales	1.772.601,00	1.772.601,00	221.750,21	94,04	214.237,56
7 Transferencias de capital	146.800,00	224.202,49	81.414,40	34,53	81.414,40
8 Activos financieros	0,00	484.416,67	0,00	0,00	0,00
9 Pasivos financieros	324.103,72	324.103,72	324.103,72	137,45	324.103,72
Total ingresos	4.308.863,40	4.870.682,56	2.781.261,57	1.179,50	2.629.126,03

Impuestos

	Presupuesto inicial	Presupuesto Definitivo	Derechos reconocidos absolutos	Derechos reconocidos por habitante	Cobros realizados
<i>Contribución Territorial Rústica</i>	32.354,00	32.354,00	32.562,24	13,81	30.927,82
<i>Contribución Territorial Urbana</i>	130.000,00	130.000,00	147.869,83	62,71	142.363,26
<i>Impuesto sobre vehículos de tracción mecánica</i>	101.500,00	101.500,00	106.145,79	45,02	94.114,92
<i>Impuesto incremento valor terrenos naturaleza urbana</i>	2.700,00	2.700,00	5.526,52	2,34	4.434,98
<i>Impuesto sobre viviendas desocupadas</i>	0,00	0,00	0,00	0,00	0,00
<i>Impuesto sobre Actividades Económicas</i>	47.000,00	47.000,00	48.176,21	20,43	43.493,71
<i>Impuesto sobre gastos suntuarios</i>	0,00	0,00	0,00	0,00	0,00
<i>Impuesto sobre construcciones, instalaciones y obras</i>	180.000,00	180.000,00	105.571,53	44,77	99.539,38
Total Impuestos	493.554,00	493.554,00	445.852,12	189,08	414.874,07

AYUNTAMIENTO: 107000 Funes

EVOLUCIÓN INDICADORES

	2005	2004	2003	2002
Población	2.358	2.388	2.367	2.340

Indicadores de Gastos

Gastos totales (por habitante)	1.106,01	1.118,53	995,93	1.100,51
Gastos de funcionamiento (por habitante)	815,72	767,19	647,75	534,14
Gastos corrientes (por habitante)	826,41	776,88	658,92	540,91
Cumplimiento pagos %	95,76	93,00	92,56	95,02
Inversión neta (por habitante)	137,88	247,18	296,86	473,69
Índice inversión %	20,97	28,02	30,98	48,24
Índice personal %	27,75	25,85	25,68	20,88

Indicadores de Ingresos

Ingresos totales (por habitante)	1.179,50	1.025,96	998,47	1.060,85
Ingresos tributarios (por habitante)	390,52	363,18	279,22	285,32
Ingresos corrientes (por habitante)	913,48	847,35	769,05	676,77
Cumplimiento cobros %	94,53	83,89	79,27	84,36
Dependencia transferencias corrientes %	28,81	29,05	28,94	29,47

Indicadores conjuntos de Ingresos y Gastos

Ahorro bruto (por habitante)	97,76	80,16	121,31	142,63
Carga financiera (por habitante)	58,37	37,92	39,62	35,51
Ahorro neto (por habitante)	39,39	42,24	81,69	107,12
Nivel endeudamiento %	6,39	4,48	5,15	5,25
Capacidad endeudamiento %	4,31	4,98	10,62	15,83
Limite endeudamiento %	10,70	9,46	15,77	21,08
Deuda viva (por habitante)	524,66	428,22	337,77	370,45
Remanente tesorería Gastos generales (por habitante)	27,11	9,06	42,91	38,55
Resultado presupuestario sin ajustar (por habitante)	73,49	-92,58	2,54	-39,66
Resultado presupuestario ajustado (por habitante)	-8,77	24,95	2,54	-39,66

AYUNTAMIENTO: 1080000 Fustiñana

Gastos por Económico

	Presupuesto inicial	Presupuesto Definitivo	Obligaciones reconocidas absolutas	Pagos realizados por habitante	Pagos realizados
1 Gastos de personal	320.453,00	317.958,73	303.650,25	121,17	299.050,31
2 Gastos en bienes corrientes y servicios	807.920,00	810.450,31	770.035,68	307,28	706.560,82
3 Gastos financieros	39.455,00	39.478,32	37.460,31	14,95	37.460,31
4 Transferencias corrientes	130.880,00	136.904,10	136.577,86	54,50	126.427,82
6 Inversiones reales	78.244,00	459.630,56	432.256,20	172,49	370.396,65
7 Transferencias de capital	63.339,00	63.339,00	56.972,49	22,73	56.508,49
8 Activos financieros	0,00	0,00	0,00	0,00	0,00
9 Pasivos financieros	115.805,00	115.805,00	115.798,11	46,21	115.798,11
Total Gastos	1.556.096,00	1.943.566,02	1.852.750,90	739,33	1.712.202,51

Gastos por Funcional

	Presupuesto inicial	Presupuesto Definitivo	Obligaciones reconocidas absolutas	Pagos realizados por habitante	Pagos realizados
0 Deuda Pública	155.250,00	155.250,00	153.225,10	61,14	153.225,10
1 Servicios de carácter general	198.053,00	195.329,88	170.437,79	68,01	167.413,97
2 Protección civil y seguridad ciudadana	0,00	0,00	0,00	0,00	0,00
3 Seguridad, protección y promoción social	197.500,00	197.669,49	189.308,35	75,54	184.708,41
4 Producción de bienes públicos de carácter social	920.783,00	1.308.253,02	1.258.752,66	502,30	1.143.347,09
5 Producción de bienes públicos de carácter económico	73.500,00	73.500,00	67.463,37	26,92	63.208,76
6 Regulación económica de carácter general	11.010,00	13.563,63	13.563,63	5,41	299,18
7 Actividad económica y regulación de sectores productivos	0,00	0,00	0,00	0,00	0,00
8 Organismos autónomos	0,00	0,00	0,00	0,00	0,00
9 Transferencias a AAPP	0,00	0,00	0,00	0,00	0,00
Total Gastos	1.556.096,00	1.943.566,02	1.852.750,90	739,33	1.712.202,51

AYUNTAMIENTO: 108000 Fustiñana

Ingresos

	Presupuesto inicial	Presupuesto Definitivo	Derechos reconocidos		Cobros realizados
			absolutos	por habitante	
1 Impuestos directos	384.908,00	384.908,00	360.633,75	143,91	337.299,33
2 Impuestos indirectos	50.000,00	50.000,00	39.918,97	15,93	39.185,47
3 Tasas y otros ingresos	289.170,00	289.170,00	304.232,76	121,40	292.589,92
4 Transferencias corrientes	516.120,00	516.120,00	554.335,27	221,20	553.378,10
5 Ingresos patrimoniales	193.898,00	193.898,00	196.955,29	78,59	183.674,04
6 Enajenación de inversiones reales	26.000,00	26.000,00	41.151,56	16,42	41.151,56
7 Transferencias de capital	96.000,00	414.598,93	401.449,33	160,20	320.492,75
8 Activos financieros	0,00	46.671,09	0,00	0,00	0,00
9 Pasivos financieros	0,00	22.200,00	22.200,00	8,86	22.200,00
Total ingresos	1.556.096,00	1.943.566,02	1.920.876,93	766,51	1.789.971,17

Impuestos

	Presupuesto inicial	Presupuesto Definitivo	Derechos reconocidos		Cobros realizados
			absolutos	por habitante	
<i>Contribución Territorial Rústica</i>	22.908,00	22.908,00	23.024,32	9,19	22.834,92
<i>Contribución Territorial Urbana</i>	210.000,00	210.000,00	180.537,91	72,04	176.251,17
<i>Impuesto sobre vehículos de tracción mecánica</i>	90.000,00	90.000,00	92.914,45	37,08	88.886,95
<i>Impuesto incremento valor terrenos naturaleza urbana</i>	15.000,00	15.000,00	21.578,28	8,61	12.623,62
<i>Impuesto sobre viviendas desocupadas</i>	0,00	0,00	0,00	0,00	0,00
<i>Impuesto sobre Actividades Económicas</i>	47.000,00	47.000,00	42.578,79	16,99	36.702,67
<i>Impuesto sobre gastos suntuarios</i>	0,00	0,00	0,00	0,00	0,00
<i>Impuesto sobre construcciones, instalaciones y obras</i>	50.000,00	50.000,00	39.918,97	15,93	39.185,47
Total Impuestos	434.908,00	434.908,00	400.552,72	159,84	376.484,80

AYUNTAMIENTO: 1080000 Fustiñana

EVOLUCIÓN INDICADORES

	2005	2004	2003	2002
Población	2.506	2.495	2.427	2.438

Indicadores de Gastos

Gastos totales (por habitante)	739,33	684,85	861,33	1.242,62
Gastos de funcionamiento (por habitante)	482,95	473,46	465,44	445,71
Gastos corrientes (por habitante)	497,89	489,38	484,82	456,89
Cumplimiento pagos %	92,41	92,96	94,79	76,91
Inversión neta (por habitante)	156,07	93,62	155,21	617,60
Índice inversión %	23,33	17,43	38,57	58,40
Índice personal %	16,39	18,25	14,35	9,57

Indicadores de Ingresos

Ingresos totales (por habitante)	766,51	670,60	888,83	1.269,82
Ingresos tributarios (por habitante)	281,24	285,75	263,61	256,91
Ingresos corrientes (por habitante)	581,04	570,78	543,18	531,76
Cumplimiento cobros %	93,19	96,16	95,02	79,48
Dependencia transferencias corrientes %	38,07	36,13	38,65	37,13

Indicadores conjuntos de Ingresos y Gastos

Ahorro bruto (por habitante)	98,09	97,32	77,75	86,05
Carga financiera (por habitante)	61,16	67,89	63,66	71,21
Ahorro neto (por habitante)	36,93	29,43	14,08	14,83
Nivel endeudamiento %	10,53	11,89	11,72	13,39
Capacidad endeudamiento %	6,36	5,16	2,59	2,79
Limite endeudamiento %	16,88	17,05	14,31	16,18
Deuda viva (por habitante)	508,15	547,91	690,99	520,69
Remanente tesorería Gastos generales (por habitante)	40,18	16,75	4,85	0,00
Resultado presupuestario sin ajustar (por habitante)	27,19	-14,25	27,49	27,19
Resultado presupuestario ajustado (por habitante)	24,25	-11,76	27,49	27,19

AYUNTAMIENTO: 1090000 Galar

Gastos por Económico

	Presupuesto inicial	Presupuesto Definitivo	Obligaciones reconocidas absolutas	Pagos realizados por habitante	Pagos realizados
1 Gastos de personal	436.286,00	436.286,00	409.159,26	290,60	409.159,26
2 Gastos en bienes corrientes y servicios	899.400,00	899.400,00	731.487,45	519,52	677.209,57
3 Gastos financieros	2.000,00	2.000,00	0,00	0,00	0,00
4 Transferencias corrientes	728.550,00	728.550,00	647.309,07	459,74	382.478,37
6 Inversiones reales	9.570.026,06	10.057.480,12	1.561.647,62	1.109,12	1.371.743,87
7 Transferencias de capital	1.278.000,00	1.278.000,00	494.911,12	351,50	286.624,06
8 Activos financieros	0,00	0,00	0,00	0,00	0,00
9 Pasivos financieros	0,00	0,00	0,00	0,00	0,00
Total Gastos	12.914.262,06	13.401.716,12	3.844.514,52	2.730,48	3.127.215,13

Gastos por Funcional

	Presupuesto inicial	Presupuesto Definitivo	Obligaciones reconocidas absolutas	Pagos realizados por habitante	Pagos realizados
0 Deuda Pública	3.000,00	3.000,00	593,02	0,42	593,02
1 Servicios de carácter general	796.976,00	796.976,00	728.854,47	517,65	456.705,38
2 Protección civil y seguridad ciudadana	6.600,00	6.600,00	6.882,35	4,89	6.882,35
3 Seguridad, protección y promoción social	191.960,00	191.960,00	180.836,86	128,44	180.408,24
4 Producción de bienes públicos de carácter social	1.263.900,00	1.263.900,00	917.924,07	651,93	873.562,82
5 Producción de bienes públicos de carácter económico	9.385.326,06	9.872.780,12	1.520.609,14	1.079,98	1.328.535,77
6 Regulación económica de carácter general	13.500,00	13.500,00	974,40	0,69	974,40
7 Actividad económica y regulación de sectores productivos	0,00	0,00	0,00	0,00	0,00
8 Organismos autónomos	0,00	0,00	0,00	0,00	0,00
9 Transferencias a AAPP	1.253.000,00	1.253.000,00	487.840,21	346,48	279.553,15
Total Gastos	12.914.262,06	13.401.716,12	3.844.514,52	2.730,48	3.127.215,13

AYUNTAMIENTO: 1090000 Galar

Ingresos

	Presupuesto inicial	Presupuesto Definitivo	Derechos reconocidos absolutos	Derechos reconocidos por habitante	Cobros realizados
1 Impuestos directos	859.056,00	859.056,00	913.389,98	648,71	859.574,71
2 Impuestos indirectos	1.825.280,00	1.825.280,00	2.281.047,47	1.620,06	1.360.624,87
3 Tasas y otros ingresos	198.100,00	198.100,00	216.025,64	153,43	197.770,68
4 Transferencias corrientes	329.600,00	329.600,00	387.703,22	275,36	387.703,22
5 Ingresos patrimoniales	102.000,00	102.000,00	12.832,08	9,11	12.832,08
6 Enajenación de inversiones reales	6.737.482,06	6.737.482,06	858.920,93	610,03	12.156,34
7 Transferencias de capital	2.862.744,00	2.862.744,00	751.371,09	533,64	472.592,61
8 Activos financieros	0,00	487.454,06	0,00	0,00	0,00
9 Pasivos financieros	0,00	0,00	0,00	0,00	0,00
Total ingresos	12.914.262,06	13.401.716,12	5.421.290,41	3.850,35	3.303.254,51

Impuestos

	Presupuesto inicial	Presupuesto Definitivo	Derechos reconocidos absolutos	Derechos reconocidos por habitante	Cobros realizados
<i>Contribución Territorial Rústica</i>	4.000,00	4.000,00	3.235,17	2,30	3.113,09
<i>Contribución Territorial Urbana</i>	297.056,00	297.056,00	351.649,42	249,75	334.968,15
<i>Impuesto sobre vehículos de tracción mecánica</i>	160.000,00	160.000,00	196.893,89	139,84	184.226,20
<i>Impuesto incremento valor terrenos naturaleza urbana</i>	48.000,00	48.000,00	0,00	0,00	0,00
<i>Impuesto sobre viviendas desocupadas</i>	0,00	0,00	0,00	0,00	0,00
<i>Impuesto sobre Actividades Económicas</i>	350.000,00	350.000,00	361.611,50	256,83	337.267,27
<i>Impuesto sobre gastos suntuarios</i>	0,00	0,00	0,00	0,00	0,00
<i>Impuesto sobre construcciones, instalaciones y obras</i>	1.825.280,00	1.825.280,00	2.281.047,47	1.620,06	1.360.624,87
Total Impuestos	2.684.336,00	2.684.336,00	3.194.437,45	2.268,78	2.220.199,58

AYUNTAMIENTO: 1090000 Galar

EVOLUCIÓN INDICADORES

	2005	2004	2003	2002
Población	1.408	1.342	1.306	1.256

Indicadores de Gastos

Gastos totales (por habitante)	2.730,48	3.263,42	1.979,84	1.935,64
Gastos de funcionamiento (por habitante)	1.269,85	1.391,44	1.045,74	1.019,95
Gastos corrientes (por habitante)	1.269,85	1.391,44	1.045,75	1.020,02
Cumplimiento pagos %	81,34	89,29	92,56	83,16
Inversión neta (por habitante)	499,10	1.507,24	561,41	896,39
Índice inversión %	40,62	46,19	28,36	46,31
Índice personal %	10,64	8,37	11,68	11,07

Indicadores de Ingresos

Ingresos totales (por habitante)	3.850,35	3.049,56	1.739,98	3.483,10
Ingresos tributarios (por habitante)	2.422,20	2.307,08	1.351,16	1.344,36
Ingresos corrientes (por habitante)	2.706,67	2.620,67	1.643,61	1.577,08
Cumplimiento cobros %	60,93	92,15	95,72	93,83
Dependencia transferencias corrientes %	10,17	9,37	12,02	12,16

Indicadores conjuntos de Ingresos y Gastos

Ahorro bruto (por habitante)	1.436,82	1.229,23	597,87	557,13
Carga financiera (por habitante)	0,00	0,00	0,01	0,07
Ahorro neto (por habitante)	1.436,82	1.229,23	597,86	557,07
Nivel endeudamiento %	0,00	0,00	0,00	0,00
Capacidad endeudamiento %	53,08	46,91	36,37	35,32
Limite endeudamiento %	53,08	46,91	36,38	35,33
Deuda viva (por habitante)	0,00	0,00	0,00	0,00
Remanente tesorería Gastos generales (por habitante)	3.821,89	2.787,23	3.191,35	3.553,87
Resultado presupuestario sin ajustar (por habitante)	1.119,87	-213,86	-239,86	1.547,46
Resultado presupuestario ajustado (por habitante)	1.031,95	65,62	188,65	1.547,46

AYUNTAMIENTO: 110000 Gallipienzo

Gastos por Económico

	Presupuesto inicial	Presupuesto Definitivo	Obligaciones reconocidas absolutas	Pagos realizados por habitante	Pagos realizados
1 Gastos de personal	24.101,80	24.101,80	20.857,79	133,70	20.740,43
2 Gastos en bienes corrientes y servicios	62.213,00	62.213,00	63.308,04	405,82	50.242,58
3 Gastos financieros	4.650,00	4.650,00	3.187,17	20,43	3.187,17
4 Transferencias corrientes	25.263,00	25.263,00	26.084,85	167,21	25.933,05
6 Inversiones reales	619.692,65	619.692,65	81.562,03	522,83	34.979,46
7 Transferencias de capital	2.100,00	2.100,00	0,00	0,00	0,00
8 Activos financieros	0,00	0,00	0,00	0,00	0,00
9 Pasivos financieros	15.612,83	15.612,83	15.612,83	100,08	15.612,83
Total Gastos	753.633,28	753.633,28	210.612,71	1.350,08	150.695,52

Gastos por Funcional

	Presupuesto inicial	Presupuesto Definitivo	Obligaciones reconocidas absolutas	Pagos realizados por habitante	Pagos realizados
0 Deuda Pública	20.262,83	20.262,83	18.800,00	120,51	18.800,00
1 Servicios de carácter general	79.233,00	79.233,00	95.637,17	613,06	77.401,60
2 Protección civil y seguridad ciudadana	0,00	0,00	0,00	0,00	0,00
3 Seguridad, protección y promoción social	10.460,00	10.460,00	10.725,14	68,75	10.607,78
4 Producción de bienes públicos de carácter social	631.844,45	631.844,45	73.931,46	473,92	37.878,53
5 Producción de bienes públicos de carácter económico	1.060,00	1.060,00	780,38	5,00	780,38
6 Regulación económica de carácter general	5.000,00	5.000,00	5.511,33	35,33	0,00
7 Actividad económica y regulación de sectores productivos	5.773,00	5.773,00	5.227,23	33,51	5.227,23
8 Organismos autónomos	0,00	0,00	0,00	0,00	0,00
9 Transferencias a AAPP	0,00	0,00	0,00	0,00	0,00
Total Gastos	753.633,28	753.633,28	210.612,71	1.350,08	150.695,52

AYUNTAMIENTO: 110000 Gallipienzo

Ingresos

	Presupuesto inicial	Presupuesto Definitivo	Derechos reconocidos absolutos	Derechos reconocidos por habitante	Cobros realizados
1 Impuestos directos	46.212,49	46.212,49	47.494,09	304,45	37.629,82
2 Impuestos indirectos	2.500,00	2.500,00	0,00	0,00	0,00
3 Tasas y otros ingresos	18.540,00	18.540,00	15.147,88	97,10	13.678,33
4 Transferencias corrientes	45.692,00	45.692,00	46.149,52	295,83	46.099,93
5 Ingresos patrimoniales	45.163,04	45.163,04	45.876,19	294,08	45.289,64
6 Enajenación de inversiones reales	0,00	0,00	0,00	0,00	0,00
7 Transferencias de capital	483.314,87	483.314,87	0,00	0,00	0,00
8 Activos financieros	0,00	0,00	0,00	0,00	0,00
9 Pasivos financieros	112.210,88	112.210,88	0,00	0,00	0,00
Total ingresos	753.633,28	753.633,28	154.667,68	991,46	142.697,72

Impuestos

	Presupuesto inicial	Presupuesto Definitivo	Derechos reconocidos absolutos	Derechos reconocidos por habitante	Cobros realizados
<i>Contribución Territorial Rústica</i>	23.515,58	23.515,58	18.309,63	117,37	13.525,87
<i>Contribución Territorial Urbana</i>	15.450,00	15.450,00	22.438,63	143,84	17.680,07
<i>Impuesto sobre vehículos de tracción mecánica</i>	5.425,83	5.425,83	4.766,03	30,55	4.671,94
<i>Impuesto incremento valor terrenos naturaleza urbana</i>	0,00	0,00	0,00	0,00	0,00
<i>Impuesto sobre viviendas desocupadas</i>	0,00	0,00	0,00	0,00	0,00
<i>Impuesto sobre Actividades Económicas</i>	1.100,00	1.100,00	1.278,36	8,19	1.050,50
<i>Impuesto sobre gastos suntuarios</i>	721,08	721,08	701,44	4,50	701,44
<i>Impuesto sobre construcciones, instalaciones y obras</i>	2.500,00	2.500,00	0,00	0,00	0,00
Total Impuestos	48.712,49	48.712,49	47.494,09	304,45	37.629,82

AYUNTAMIENTO: 110000 Gallipienzo

EVOLUCIÓN INDICADORES

	2005	2004	2003	2002
Población	156	158	163	161

Indicadores de Gastos

Gastos totales (por habitante)	1.350,08	1.086,55	754,53	1.680,73
Gastos de funcionamiento (por habitante)	706,74	723,73	569,08	682,82
Gastos corrientes (por habitante)	727,17	745,51	593,81	709,56
Cumplimiento pagos %	71,55	97,71	95,12	96,12
Inversión neta (por habitante)	522,83	132,09	56,75	895,40
Índice inversión %	38,73	22,29	7,52	53,94
Índice personal %	9,90	11,46	18,89	8,03

Indicadores de Ingresos

Ingresos totales (por habitante)	991,46	1.161,89	834,11	1.224,03
Ingresos tributarios (por habitante)	401,55	356,40	320,73	360,55
Ingresos corrientes (por habitante)	991,46	967,42	834,11	933,27
Cumplimiento cobros %	92,26	96,22	94,88	89,20
Dependencia transferencias corrientes %	29,84	23,98	25,62	23,29

Indicadores conjuntos de Ingresos y Gastos

Ahorro bruto (por habitante)	284,72	243,68	265,03	250,45
Carga financiera (por habitante)	120,51	120,59	120,52	74,02
Ahorro neto (por habitante)	164,21	123,09	144,52	176,43
Nivel endeudamiento %	12,16	12,47	14,45	7,93
Capacidad endeudamiento %	16,56	12,72	17,33	18,90
Limite endeudamiento %	28,72	25,19	31,77	26,84
Deuda viva (por habitante)	615,38	706,41	780,53	837,51
Remanente tesorería Gastos generales (por habitante)	65,19	435,69	332,03	261,64
Resultado presupuestario sin ajustar (por habitante)	-358,62	75,34	79,58	-456,70
Resultado presupuestario ajustado (por habitante)	632,84	75,34	79,58	-456,70

AYUNTAMIENTO: 1110000 Gallués

Gastos por Económico

	Presupuesto inicial	Presupuesto Definitivo	Obligaciones reconocidas absolutas	Pagos realizados por habitante	Pagos realizados
1 Gastos de personal	14.451,70	14.451,70	13.876,21	117,60	13.876,21
2 Gastos en bienes corrientes y servicios	23.853,71	23.853,71	16.903,28	143,25	15.910,06
3 Gastos financieros	1.200,00	1.200,00	24,03	0,20	24,03
4 Transferencias corrientes	20.602,55	21.402,55	19.208,38	162,78	19.208,38
6 Inversiones reales	7.000,00	7.000,00	0,00	0,00	0,00
7 Transferencias de capital	3.000,00	3.000,00	311,33	2,64	311,33
8 Activos financieros	0,00	0,00	0,00	0,00	0,00
9 Pasivos financieros	0,00	0,00	0,00	0,00	0,00
Total Gastos	70.107,96	70.907,96	50.323,23	426,47	49.330,01

Gastos por Funcional

	Presupuesto inicial	Presupuesto Definitivo	Obligaciones reconocidas absolutas	Pagos realizados por habitante	Pagos realizados
0 Deuda Pública	1.200,00	1.200,00	24,03	0,20	24,03
1 Servicios de carácter general	40.054,63	40.054,63	29.328,55	248,55	29.328,55
2 Protección civil y seguridad ciudadana	0,00	0,00	0,00	0,00	0,00
3 Seguridad, protección y promoción social	4.234,86	4.234,86	3.114,31	26,39	3.114,31
4 Producción de bienes públicos de carácter social	14.141,17	14.141,17	7.310,93	61,96	7.302,56
5 Producción de bienes públicos de carácter económico	0,00	800,00	576,47	4,89	576,47
6 Regulación económica de carácter general	1.008,47	1.008,47	984,85	8,35	0,00
7 Actividad económica y regulación de sectores productivos	7.888,83	7.888,83	7.468,94	63,30	7.468,94
8 Organismos autónomos	0,00	0,00	0,00	0,00	0,00
9 Transferencias a AAPP	1.580,00	1.580,00	1.515,15	12,84	1.515,15
Total Gastos	70.107,96	70.907,96	50.323,23	426,47	49.330,01

AYUNTAMIENTO: 1110000 Gallués

Ingresos

	Presupuesto inicial	Presupuesto Definitivo	Derechos reconocidos absolutos	Derechos reconocidos por habitante	Cobros realizados
1 Impuestos directos	21.067,20	21.067,20	21.109,68	178,90	20.958,62
2 Impuestos indirectos	4.685,36	4.685,36	9.054,59	76,73	9.054,59
3 Tasas y otros ingresos	3.875,24	3.875,24	5.274,42	44,70	5.146,24
4 Transferencias corrientes	36.986,96	36.986,96	47.520,66	402,72	47.520,66
5 Ingresos patrimoniales	2.540,91	2.540,91	2.621,84	22,22	2.621,84
6 Enajenación de inversiones reales	0,00	0,00	0,00	0,00	0,00
7 Transferencias de capital	952,29	952,29	0,00	0,00	0,00
8 Activos financieros	0,00	800,00	0,00	0,00	0,00
9 Pasivos financieros	0,00	0,00	0,00	0,00	0,00
Total ingresos	70.107,96	70.907,96	85.581,19	725,26	85.301,95

Impuestos

	Presupuesto inicial	Presupuesto Definitivo	Derechos reconocidos absolutos	Derechos reconocidos por habitante	Cobros realizados
<i>Contribución Territorial Rústica</i>	1.600,00	1.600,00	1.642,81	13,92	1.616,17
<i>Contribución Territorial Urbana</i>	11.050,00	11.050,00	11.105,60	94,12	10.990,51
<i>Impuesto sobre vehículos de tracción mecánica</i>	4.917,20	4.917,20	5.224,33	44,27	5.215,00
<i>Impuesto incremento valor terrenos naturaleza urbana</i>	650,00	650,00	325,59	2,76	325,59
<i>Impuesto sobre viviendas desocupadas</i>	0,00	0,00	0,00	0,00	0,00
<i>Impuesto sobre Actividades Económicas</i>	2.850,00	2.850,00	2.811,35	23,83	2.811,35
<i>Impuesto sobre gastos suntuarios</i>	0,00	0,00	0,00	0,00	0,00
<i>Impuesto sobre construcciones, instalaciones y obras</i>	4.685,36	4.685,36	9.054,59	76,73	9.054,59
Total Impuestos	25.752,56	25.752,56	30.164,27	255,63	30.013,21

AYUNTAMIENTO: 1110000 Gallués

EVOLUCIÓN INDICADORES

	2005	2004	2003	2002
Población	118	120	118	121

Indicadores de Gastos

Gastos totales (por habitante)	426,47	1.525,40	674,90	675,79
Gastos de funcionamiento (por habitante)	423,63	399,98	354,86	316,92
Gastos corrientes (por habitante)	423,83	401,83	354,86	316,92
Cumplimiento pagos %	98,03	99,97	99,83	97,58
Inversión neta (por habitante)	0,00	1.099,43	320,04	234,94
Índice inversión %	0,00	72,08	47,42	34,77
Índice personal %	27,57	7,71	12,97	7,25

Indicadores de Ingresos

Ingresos totales (por habitante)	725,26	1.696,60	460,26	459,92
Ingresos tributarios (por habitante)	300,33	241,81	203,98	209,78
Ingresos corrientes (por habitante)	725,26	542,37	436,70	409,44
Cumplimiento cobros %	99,67	98,69	95,68	98,05
Dependencia transferencias corrientes %	55,53	51,77	48,30	43,63

Indicadores conjuntos de Ingresos y Gastos

Ahorro bruto (por habitante)	301,64	142,39	81,85	92,52
Carga financiera (por habitante)	0,20	1,85	0,00	0,00
Ahorro neto (por habitante)	301,43	140,54	81,85	92,52
Nivel endeudamiento %	0,03	0,34	0,00	0,00
Capacidad endeudamiento %	41,56	25,91	18,74	22,60
Limite endeudamiento %	41,59	26,25	18,74	22,60
Deuda viva (por habitante)	0,00	0,00	0,00	0,00
Remanente tesorería Gastos generales (por habitante)	384,86	84,69	-86,65	123,73
Resultado presupuestario sin ajustar (por habitante)	298,80	171,20	-214,64	-215,87
Resultado presupuestario ajustado (por habitante)	298,80	171,20	-214,64	-215,87

AYUNTAMIENTO: 1120000 Garaioa

Gastos por Económico

	Presupuesto inicial	Presupuesto Definitivo	Obligaciones reconocidas absolutas	Pagos realizados por habitante	Pagos realizados
1 Gastos de personal	42.785,00	50.785,00	44.777,26	364,04	43.901,34
2 Gastos en bienes corrientes y servicios	57.679,00	62.210,75	34.776,65	282,74	33.899,06
3 Gastos financieros	0,00	0,00	0,00	0,00	0,00
4 Transferencias corrientes	4.292,00	4.292,00	5.502,04	44,73	5.502,04
6 Inversiones reales	600.000,00	600.000,00	482.141,87	3.919,85	442.157,91
7 Transferencias de capital	0,00	0,00	0,00	0,00	0,00
8 Activos financieros	0,00	0,00	0,00	0,00	0,00
9 Pasivos financieros	3.590,00	3.590,00	873,60	7,10	873,60
Total Gastos	708.346,00	720.877,75	568.071,42	4.618,47	526.333,95

Gastos por Funcional

	Presupuesto inicial	Presupuesto Definitivo	Obligaciones reconocidas absolutas	Pagos realizados por habitante	Pagos realizados
0 Deuda Pública	3.590,00	3.590,00	873,60	7,10	873,60
1 Servicios de carácter general	51.921,00	52.271,00	42.834,82	348,25	42.137,73
2 Protección civil y seguridad ciudadana	0,00	0,00	0,00	0,00	0,00
3 Seguridad, protección y promoción social	4.000,00	4.000,00	3.573,35	29,05	3.573,35
4 Producción de bienes públicos de carácter social	597.795,00	608.976,75	497.676,85	4.046,15	456.798,29
5 Producción de bienes públicos de carácter económico	49.290,00	49.290,00	20.655,82	167,93	20.494,00
6 Regulación económica de carácter general	0,00	1.000,00	958,47	7,79	958,47
7 Actividad económica y regulación de sectores productivos	1.750,00	1.750,00	1.498,51	12,18	1.498,51
8 Organismos autónomos	0,00	0,00	0,00	0,00	0,00
9 Transferencias a AAPP	0,00	0,00	0,00	0,00	0,00
Total Gastos	708.346,00	720.877,75	568.071,42	4.618,47	526.333,95

AYUNTAMIENTO: 1120000 Garaioa

Ingresos

	Presupuesto inicial	Presupuesto Definitivo	Derechos reconocidos		Cobros realizados
			absolutos	por habitante	
1 Impuestos directos	9.240,00	10.590,00	11.792,05	95,87	11.792,05
2 Impuestos indirectos	3.500,00	3.500,00	3.568,47	29,01	3.568,47
3 Tasas y otros ingresos	6.259,00	6.259,00	13.689,44	111,30	13.689,44
4 Transferencias corrientes	51.577,00	51.577,00	87.595,62	712,16	50.595,62
5 Ingresos patrimoniales	68.563,00	68.563,00	67.864,20	551,74	67.864,20
6 Enajenación de inversiones reales	0,00	0,00	0,00	0,00	0,00
7 Transferencias de capital	407.000,00	414.000,00	332.366,36	2.702,17	332.366,36
8 Activos financieros	0,00	0,00	0,00	0,00	0,00
9 Pasivos financieros	162.207,00	166.388,75	120.000,00	975,61	120.000,00
Total ingresos	708.346,00	720.877,75	636.876,14	5.177,85	599.876,14

Impuestos

	Presupuesto inicial	Presupuesto Definitivo	Derechos reconocidos		Cobros realizados
			absolutos	por habitante	
<i>Contribución Territorial Rústica</i>	500,00	500,00	467,03	3,80	467,03
<i>Contribución Territorial Urbana</i>	2.250,00	3.600,00	3.945,25	32,08	3.945,25
<i>Impuesto sobre vehículos de tracción mecánica</i>	3.975,00	3.975,00	6.303,31	51,25	6.303,31
<i>Impuesto incremento valor terrenos naturaleza urbana</i>	15,00	15,00	0,00	0,00	0,00
<i>Impuesto sobre viviendas desocupadas</i>	0,00	0,00	0,00	0,00	0,00
<i>Impuesto sobre Actividades Económicas</i>	2.500,00	2.500,00	1.076,46	8,75	1.076,46
<i>Impuesto sobre gastos suntuarios</i>	0,00	0,00	0,00	0,00	0,00
<i>Impuesto sobre construcciones, instalaciones y obras</i>	3.500,00	3.500,00	3.568,47	29,01	3.568,47
Total Impuestos	12.740,00	14.090,00	15.360,52	124,88	15.360,52

AYUNTAMIENTO: 1120000 Garaioa

EVOLUCIÓN INDICADORES

	2005	2004	2003	2002
Población	123	126	130	127

Indicadores de Gastos

Gastos totales (por habitante)	4.618,47	3.318,90	1.261,56	684,06
Gastos de funcionamiento (por habitante)	691,51	637,71	658,05	566,68
Gastos corrientes (por habitante)	691,51	637,71	658,05	566,68
Cumplimiento pagos %	92,65	89,18	81,35	98,76
Inversión neta (por habitante)	3.919,85	2.681,19	603,51	89,13
Índice inversión %	84,87	80,79	47,84	13,03
Índice personal %	7,88	9,85	27,90	48,62

Indicadores de Ingresos

Ingresos totales (por habitante)	5.177,85	2.938,00	984,55	1.342,37
Ingresos tributarios (por habitante)	236,18	169,32	125,74	90,44
Ingresos corrientes (por habitante)	1.500,08	1.050,42	914,89	1.184,46
Cumplimiento cobros %	94,19	99,84	99,65	61,71
Dependencia transferencias corrientes %	47,47	37,11	37,36	31,69

Indicadores conjuntos de Ingresos y Gastos

Ahorro bruto (por habitante)	808,57	412,71	256,84	617,78
Carga financiera (por habitante)	7,10	0,00	0,00	28,26
Ahorro neto (por habitante)	801,47	412,71	256,84	589,52
Nivel endeudamiento %	0,47	0,00	0,00	2,39
Capacidad endeudamiento %	53,43	39,29	28,07	49,77
Limite endeudamiento %	53,90	39,29	28,07	52,16
Deuda viva (por habitante)	968,51	0,00	0,00	0,00
Remanente tesorería Gastos generales (por habitante)	190,70	-429,31	191,25	762,57
Resultado presupuestario sin ajustar (por habitante)	559,39	-380,90	-277,01	658,31
Resultado presupuestario ajustado (por habitante)	559,39	-380,90	-277,01	658,31

AYUNTAMIENTO: 1130000 Garde

Gastos por Económico

	Presupuesto inicial	Presupuesto Definitivo	Obligaciones reconocidas absolutas	Pagos realizados por habitante	Pagos realizados
1 Gastos de personal	50.712,65	50.712,65	44.512,62	240,61	43.749,36
2 Gastos en bienes corrientes y servicios	92.872,56	92.872,56	75.020,77	405,52	71.189,31
3 Gastos financieros	2.624,24	2.624,24	2.624,24	14,19	2.624,24
4 Transferencias corrientes	37.146,73	37.146,73	30.017,33	162,26	28.974,57
6 Inversiones reales	120.580,36	295.855,49	159.966,83	864,69	152.969,23
7 Transferencias de capital	3.005,06	3.005,06	0,00	0,00	0,00
8 Activos financieros	70,00	70,00	0,00	0,00	0,00
9 Pasivos financieros	9.498,40	9.498,40	9.498,40	51,34	9.498,40
Total Gastos	316.510,00	491.785,13	321.640,19	1.738,60	309.005,11

Gastos por Funcional

	Presupuesto inicial	Presupuesto Definitivo	Obligaciones reconocidas absolutas	Pagos realizados por habitante	Pagos realizados
0 Deuda Pública	12.122,64	12.122,64	12.122,64	65,53	12.122,64
1 Servicios de carácter general	58.099,93	58.099,93	46.317,02	250,36	45.580,42
2 Protección civil y seguridad ciudadana	0,00	0,00	0,00	0,00	0,00
3 Seguridad, protección y promoción social	18.613,66	18.613,66	15.379,41	83,13	12.952,26
4 Producción de bienes públicos de carácter social	157.787,84	333.062,97	195.930,03	1.059,08	186.458,70
5 Producción de bienes públicos de carácter económico	49.883,40	49.883,40	41.768,28	225,77	41.768,28
6 Regulación económica de carácter general	0,00	0,00	0,00	0,00	0,00
7 Actividad económica y regulación de sectores productivos	20.002,53	20.002,53	10.122,81	54,72	10.122,81
8 Organismos autónomos	0,00	0,00	0,00	0,00	0,00
9 Transferencias a AAPP	0,00	0,00	0,00	0,00	0,00
Total Gastos	316.510,00	491.785,13	321.640,19	1.738,60	309.005,11

AYUNTAMIENTO: 1130000 Garde

Ingresos

	Presupuesto inicial	Presupuesto Definitivo	Derechos reconocidos		Cobros realizados
			absolutos	por habitante	
1 Impuestos directos	22.010,00	22.010,00	18.719,39	101,19	18.719,39
2 Impuestos indirectos	5.000,00	5.000,00	1.897,77	10,26	1.897,77
3 Tasas y otros ingresos	20.147,50	20.147,50	24.372,56	131,74	23.759,43
4 Transferencias corrientes	54.375,12	54.375,12	51.875,06	280,41	51.875,06
5 Ingresos patrimoniales	94.327,02	94.327,02	68.441,65	369,95	62.221,99
6 Enajenación de inversiones reales	72.121,45	72.121,45	0,00	0,00	0,00
7 Transferencias de capital	36.650,98	200.000,98	146.807,92	793,56	118.522,82
8 Activos financieros	0,00	11.925,13	0,00	0,00	0,00
9 Pasivos financieros	11.877,93	11.877,93	0,00	0,00	0,00
Total ingresos	316.510,00	491.785,13	312.114,35	1.687,10	276.996,46

Impuestos

	Presupuesto inicial	Presupuesto Definitivo	Derechos reconocidos		Cobros realizados
			absolutos	por habitante	
<i>Contribución Territorial Rústica</i>	1.200,00	1.200,00	1.018,98	5,51	1.018,98
<i>Contribución Territorial Urbana</i>	9.000,00	9.000,00	8.723,85	47,16	8.723,85
<i>Impuesto sobre vehículos de tracción mecánica</i>	7.500,00	7.500,00	7.307,02	39,50	7.307,02
<i>Impuesto incremento valor terrenos naturaleza urbana</i>	1.200,00	1.200,00	0,00	0,00	0,00
<i>Impuesto sobre viviendas desocupadas</i>	0,00	0,00	0,00	0,00	0,00
<i>Impuesto sobre Actividades Económicas</i>	3.005,06	3.005,06	1.564,60	8,46	1.564,60
<i>Impuesto sobre gastos suntuarios</i>	104,94	104,94	104,94	0,57	104,94
<i>Impuesto sobre construcciones, instalaciones y obras</i>	5.000,00	5.000,00	1.897,77	10,26	1.897,77
Total Impuestos	27.010,00	27.010,00	20.617,16	111,44	20.617,16

AYUNTAMIENTO: 1130000 Garde

EVOLUCIÓN INDICADORES

	2005	2004	2003	2002
Población	185	180	186	187

Indicadores de Gastos

Gastos totales (por habitante)	1.738,60	1.064,02	1.854,12	2.683,56
Gastos de funcionamiento (por habitante)	808,38	795,48	625,21	608,51
Gastos corrientes (por habitante)	822,57	812,57	644,06	629,46
Cumplimiento pagos %	96,07	99,53	99,63	99,80
Inversión neta (por habitante)	864,69	201,19	1.163,40	1.995,50
Índice inversión %	49,73	18,91	62,75	74,91
Índice personal %	13,84	24,53	9,09	4,68

Indicadores de Ingresos

Ingresos totales (por habitante)	1.687,10	878,67	1.544,54	2.808,86
Ingresos tributarios (por habitante)	243,19	263,85	261,57	184,54
Ingresos corrientes (por habitante)	893,55	866,59	749,53	1.021,06
Cumplimiento cobros %	88,75	99,96	98,81	99,82
Dependencia transferencias corrientes %	31,38	28,53	29,99	19,60

Indicadores conjuntos de Ingresos y Gastos

Ahorro bruto (por habitante)	85,17	71,11	124,33	412,55
Carga financiera (por habitante)	65,53	67,35	65,18	64,83
Ahorro neto (por habitante)	19,64	3,76	59,15	347,73
Nivel endeudamiento %	7,33	7,77	8,70	6,35
Capacidad endeudamiento %	2,20	0,43	7,89	34,06
Limite endeudamiento %	9,53	8,21	16,59	40,40
Deuda viva (por habitante)	232,36	291,58	330,81	375,11
Remanente tesorería Gastos generales (por habitante)	564,64	896,00	1.013,50	1.316,00
Resultado presupuestario sin ajustar (por habitante)	-51,49	-185,35	-309,57	125,31
Resultado presupuestario ajustado (por habitante)	-304,28	-151,28	149,73	125,31

AYUNTAMIENTO: 1140000 Garinoain

Gastos por Económico

	Presupuesto inicial	Presupuesto Definitivo	Obligaciones reconocidas absolutas	Pagos realizados por habitante	Pagos realizados
1 Gastos de personal	113.579,00	113.579,00	121.597,73	262,06	121.597,73
2 Gastos en bienes corrientes y servicios	177.160,00	177.160,00	187.426,98	403,94	186.306,42
3 Gastos financieros	10.030,00	10.030,00	11.513,37	24,81	11.377,88
4 Transferencias corrientes	42.905,00	42.905,00	42.321,06	91,21	36.118,06
6 Inversiones reales	41.405,00	101.405,00	78.577,15	169,35	51.994,36
7 Transferencias de capital	85.401,00	85.401,00	6.240,00	13,45	6.240,00
8 Activos financieros	12.000,00	12.000,00	0,00	0,00	0,00
9 Pasivos financieros	25.020,00	25.020,00	20.157,90	43,44	19.553,61
Total Gastos	507.500,00	567.500,00	467.834,19	1.008,26	433.188,06

Gastos por Funcional

	Presupuesto inicial	Presupuesto Definitivo	Obligaciones reconocidas absolutas	Pagos realizados por habitante	Pagos realizados
0 Deuda Pública	35.050,00	35.050,00	31.671,27	68,26	30.931,49
1 Servicios de carácter general	82.776,00	82.776,00	102.425,56	220,74	102.425,56
2 Protección civil y seguridad ciudadana	0,00	0,00	0,00	0,00	0,00
3 Seguridad, protección y promoción social	163.804,00	163.804,00	77.029,13	166,01	77.029,13
4 Producción de bienes públicos de carácter social	197.045,00	257.045,00	234.974,00	506,41	201.067,65
5 Producción de bienes públicos de carácter económico	9.000,00	9.000,00	3.997,29	8,61	3.997,29
6 Regulación económica de carácter general	4.500,00	4.500,00	2.843,69	6,13	2.843,69
7 Actividad económica y regulación de sectores productivos	15.325,00	15.325,00	14.893,25	32,10	14.893,25
8 Organismos autónomos	0,00	0,00	0,00	0,00	0,00
9 Transferencias a AAPP	0,00	0,00	0,00	0,00	0,00
Total Gastos	507.500,00	567.500,00	467.834,19	1.008,26	433.188,06

AYUNTAMIENTO: 1140000 Garinoain

Ingresos

	Presupuesto inicial	Presupuesto Definitivo	Derechos reconocidos absolutos	Derechos reconocidos por habitante	Cobros realizados
1 Impuestos directos	62.120,00	62.120,00	66.306,28	142,90	55.246,83
2 Impuestos indirectos	63.000,00	63.000,00	62.266,44	134,19	55.605,44
3 Tasas y otros ingresos	82.354,00	82.354,00	59.832,26	128,95	57.197,38
4 Transferencias corrientes	119.768,00	119.768,00	122.624,67	264,28	122.624,67
5 Ingresos patrimoniales	47.660,57	47.660,57	39.295,06	84,69	38.881,86
6 Enajenación de inversiones reales	0,00	0,00	0,00	0,00	0,00
7 Transferencias de capital	44.505,00	74.505,00	69.846,32	150,53	39.752,40
8 Activos financieros	0,00	30.000,00	0,00	0,00	0,00
9 Pasivos financieros	88.092,43	88.092,43	0,00	0,00	0,00
Total ingresos	507.500,00	567.500,00	420.171,03	905,54	369.308,58

Impuestos

	Presupuesto inicial	Presupuesto Definitivo	Derechos reconocidos absolutos	Derechos reconocidos por habitante	Cobros realizados
<i>Contribución Territorial Rústica</i>	5.600,00	5.600,00	4.986,66	10,75	4.056,28
<i>Contribución Territorial Urbana</i>	33.000,00	33.000,00	35.604,06	76,73	28.665,12
<i>Impuesto sobre vehículos de tracción mecánica</i>	15.500,00	15.500,00	19.330,62	41,66	18.879,93
<i>Impuesto incremento valor terrenos naturaleza urbana</i>	1.200,00	1.200,00	0,00	0,00	0,00
<i>Impuesto sobre viviendas desocupadas</i>	0,00	0,00	0,00	0,00	0,00
<i>Impuesto sobre Actividades Económicas</i>	6.260,00	6.260,00	5.824,94	12,55	3.645,50
<i>Impuesto sobre gastos suntuarios</i>	560,00	560,00	560,00	1,21	0,00
<i>Impuesto sobre construcciones, instalaciones y obras</i>	63.000,00	63.000,00	62.266,44	134,19	55.605,44
Total Impuestos	125.120,00	125.120,00	128.572,72	277,10	110.852,27

AYUNTAMIENTO: 1140000 Garinoain

EVOLUCIÓN INDICADORES

	2005	2004	2003	2002
Población	464	443	423	396

Indicadores de Gastos

Gastos totales (por habitante)	1.008,26	682,53	1.707,71	2.530,24
Gastos de funcionamiento (por habitante)	757,21	585,92	555,03	439,72
Gastos corrientes (por habitante)	782,02	612,16	585,22	469,40
Cumplimiento pagos %	92,59	93,72	97,58	98,29
Inversión neta (por habitante)	169,35	-37,49	1.010,73	673,80
Índice inversión %	16,80	2,84	62,69	79,98
Índice personal %	25,99	26,77	9,46	6,09

Indicadores de Ingresos

Ingresos totales (por habitante)	905,54	871,16	1.545,04	2.331,23
Ingresos tributarios (por habitante)	406,05	353,50	460,86	305,18
Ingresos corrientes (por habitante)	755,01	675,91	778,12	627,37
Cumplimiento cobros %	87,89	87,83	98,15	88,96
Dependencia transferencias corrientes %	35,00	33,49	27,33	33,16

Indicadores conjuntos de Ingresos y Gastos

Ahorro bruto (por habitante)	-2,20	89,99	223,09	187,65
Carga financiera (por habitante)	68,26	63,63	82,10	66,88
Ahorro neto (por habitante)	-70,46	26,36	140,99	120,77
Nivel endeudamiento %	9,04	9,41	10,55	10,66
Capacidad endeudamiento %	-9,33	3,90	18,12	19,25
Limite endeudamiento %	-0,29	13,31	28,67	29,91
Deuda viva (por habitante)	695,37	437,32	497,16	595,69
Remanente tesorería Gastos generales (por habitante)	448,18	598,33	437,12	636,35
Resultado presupuestario sin ajustar (por habitante)	-102,72	188,63	-162,67	-199,01
Resultado presupuestario ajustado (por habitante)	-102,72	188,63	-162,67	-199,01

AYUNTAMIENTO: 1150000 Garralda

Gastos por Económico

	Presupuesto inicial	Presupuesto Definitivo	Obligaciones reconocidas absolutas	Pagos realizados por habitante	Pagos realizados
1 Gastos de personal	64.015,00	64.015,00	62.420,08	323,42	62.420,08
2 Gastos en bienes corrientes y servicios	149.045,23	150.893,62	142.332,86	737,48	131.144,93
3 Gastos financieros	17.106,28	17.106,28	13.829,24	71,65	13.829,24
4 Transferencias corrientes	4.540,50	5.857,10	5.854,43	30,33	5.854,43
6 Inversiones reales	646.527,32	666.677,32	242.767,24	1.257,86	227.594,98
7 Transferencias de capital	0,00	0,00	0,00	0,00	0,00
8 Activos financieros	0,00	0,00	0,00	0,00	0,00
9 Pasivos financieros	18.664,26	18.664,26	18.514,26	95,93	18.514,26
Total Gastos	899.898,59	923.213,58	485.718,11	2.516,67	459.357,92

Gastos por Funcional

	Presupuesto inicial	Presupuesto Definitivo	Obligaciones reconocidas absolutas	Pagos realizados por habitante	Pagos realizados
0 Deuda Pública	35.620,54	36.120,54	32.748,52	169,68	32.748,52
1 Servicios de carácter general	61.853,17	61.853,17	56.544,11	292,97	55.928,40
2 Protección civil y seguridad ciudadana	1.550,00	2.898,39	2.891,66	14,98	2.891,66
3 Seguridad, protección y promoción social	19.115,00	19.115,00	17.379,31	90,05	17.379,31
4 Producción de bienes públicos de carácter social	744.311,08	752.961,08	330.476,34	1.712,31	305.111,22
5 Producción de bienes públicos de carácter económico	30.338,80	42.800,40	38.200,22	197,93	38.200,22
6 Regulación económica de carácter general	3.240,00	3.240,00	3.091,34	16,02	3.091,34
7 Actividad económica y regulación de sectores productivos	3.870,00	4.225,00	4.386,61	22,73	4.007,25
8 Organismos autónomos	0,00	0,00	0,00	0,00	0,00
9 Transferencias a AAPP	0,00	0,00	0,00	0,00	0,00
Total Gastos	899.898,59	923.213,58	485.718,11	2.516,67	459.357,92

AYUNTAMIENTO: 1150000 Garralda

Ingresos

	Presupuesto inicial	Presupuesto Definitivo	Derechos reconocidos		Cobros realizados
			absolutos	por habitante	
1 Impuestos directos	26.367,50	26.367,50	27.572,03	142,86	27.572,03
2 Impuestos indirectos	40.000,00	40.000,00	39.869,84	206,58	33.604,28
3 Tasas y otros ingresos	49.292,20	49.292,20	46.749,11	242,22	46.608,73
4 Transferencias corrientes	120.268,03	120.268,03	128.668,22	666,67	128.618,63
5 Ingresos patrimoniales	103.344,69	103.344,69	64.040,81	331,82	54.627,61
6 Enajenación de inversiones reales	0,00	0,00	66.468,79	344,40	66.468,79
7 Transferencias de capital	494.305,66	494.305,66	44.973,02	233,02	13.985,42
8 Activos financieros	0,00	23.314,99	0,00	0,00	0,00
9 Pasivos financieros	66.320,51	66.320,51	300,00	1,55	300,00
Total ingresos	899.898,59	923.213,58	418.641,82	2.169,13	371.785,49

Impuestos

	Presupuesto inicial	Presupuesto Definitivo	Derechos reconocidos		Cobros realizados
			absolutos	por habitante	
<i>Contribución Territorial Rústica</i>	2.205,00	2.205,00	1.923,90	9,97	1.923,90
<i>Contribución Territorial Urbana</i>	10.762,50	10.762,50	11.825,94	61,27	11.825,94
<i>Impuesto sobre vehículos de tracción mecánica</i>	10.200,00	10.200,00	10.335,85	53,55	10.335,85
<i>Impuesto incremento valor terrenos naturaleza urbana</i>	0,00	0,00	0,00	0,00	0,00
<i>Impuesto sobre viviendas desocupadas</i>	0,00	0,00	0,00	0,00	0,00
<i>Impuesto sobre Actividades Económicas</i>	3.200,00	3.200,00	3.486,34	18,06	3.486,34
<i>Impuesto sobre gastos suntuarios</i>	0,00	0,00	0,00	0,00	0,00
<i>Impuesto sobre construcciones, instalaciones y obras</i>	40.000,00	40.000,00	39.869,84	206,58	33.604,28
Total Impuestos	66.367,50	66.367,50	67.441,87	349,44	61.176,31

AYUNTAMIENTO: 1150000 Garralda

EVOLUCIÓN INDICADORES

	2005	2004	2003	2002
Población	193	195	201	204

Indicadores de Gastos

Gastos totales (por habitante)	2.516,67	5.400,06	1.744,18	2.965,95
Gastos de funcionamiento (por habitante)	1.091,23	1.035,18	922,57	975,58
Gastos corrientes (por habitante)	1.162,88	1.081,52	982,00	980,45
Cumplimiento pagos %	94,57	79,30	97,80	98,22
Inversión neta (por habitante)	913,46	3.723,14	745,76	1.355,87
Índice inversión %	49,98	79,96	42,76	45,71
Índice personal %	12,85	5,82	17,01	9,04

Indicadores de Ingresos

Ingresos totales (por habitante)	2.169,13	6.536,01	1.442,82	2.914,32
Ingresos tributarios (por habitante)	591,66	1.206,32	674,30	371,04
Ingresos corrientes (por habitante)	1.590,16	2.195,66	1.434,60	1.116,84
Cumplimiento cobros %	88,81	55,40	97,15	99,48
Dependencia transferencias corrientes %	41,93	28,77	42,74	53,72

Indicadores conjuntos de Ingresos y Gastos

Ahorro bruto (por habitante)	498,93	1.160,48	512,03	141,26
Carga financiera (por habitante)	167,58	47,11	60,93	634,50
Ahorro neto (por habitante)	331,34	1.113,37	451,10	-493,24
Nivel endeudamiento %	10,54	2,15	4,25	56,81
Capacidad endeudamiento %	20,84	50,71	31,44	-44,16
Limite endeudamiento %	31,38	52,85	35,69	12,65
Deuda viva (por habitante)	2.863,20	1.232,85	1.644,56	1.620,38
Remanente tesorería Gastos generales (por habitante)	1.298,92	2.007,02	570,79	833,30
Resultado presupuestario sin ajustar (por habitante)	-347,55	1.135,94	-301,36	-51,63
Resultado presupuestario ajustado (por habitante)	-278,04	1.270,39	-300,88	-51,63

AYUNTAMIENTO: 1160000 Genevilla

Gastos por Económico

	Presupuesto inicial	Presupuesto Definitivo	Obligaciones reconocidas absolutas	Pagos realizados por habitante	Pagos realizados
1 Gastos de personal	11.240,00	11.240,00	10.081,46	90,01	10.081,46
2 Gastos en bienes corrientes y servicios	28.655,00	28.655,00	22.811,71	203,68	22.231,53
3 Gastos financieros	2.070,00	2.070,00	1.688,88	15,08	1.688,88
4 Transferencias corrientes	26.930,00	26.930,00	26.729,82	238,66	26.729,82
6 Inversiones reales	133.990,00	181.524,43	75.733,58	676,19	37.911,90
7 Transferencias de capital	0,00	0,00	0,00	0,00	0,00
8 Activos financieros	0,00	0,00	0,00	0,00	0,00
9 Pasivos financieros	12.750,00	12.750,00	8.400,00	75,00	8.400,00
Total Gastos	215.635,00	263.169,43	145.445,45	1.298,62	107.043,59

Gastos por Funcional

	Presupuesto inicial	Presupuesto Definitivo	Obligaciones reconocidas absolutas	Pagos realizados por habitante	Pagos realizados
0 Deuda Pública	14.820,00	14.820,00	10.088,88	90,08	10.088,88
1 Servicios de carácter general	36.590,00	36.590,00	33.954,86	303,17	33.926,26
2 Protección civil y seguridad ciudadana	0,00	0,00	0,00	0,00	0,00
3 Seguridad, protección y promoción social	4.115,00	4.115,00	3.816,32	34,07	3.816,32
4 Producción de bienes públicos de carácter social	31.045,00	51.694,72	43.324,08	386,82	42.211,28
5 Producción de bienes públicos de carácter económico	101.850,00	138.234,71	39.223,86	350,21	3.039,16
6 Regulación económica de carácter general	17.500,00	8.000,00	5.439,09	48,56	4.363,33
7 Actividad económica y regulación de sectores productivos	9.715,00	9.715,00	9.598,36	85,70	9.598,36
8 Organismos autónomos	0,00	0,00	0,00	0,00	0,00
9 Transferencias a AAPP	0,00	0,00	0,00	0,00	0,00
Total Gastos	215.635,00	263.169,43	145.445,45	1.298,62	107.043,59

AYUNTAMIENTO: 1160000 Genevilla

Ingresos

	Presupuesto inicial	Presupuesto Definitivo	Derechos reconocidos		Cobros realizados
			absolutos	por habitante	
1 Impuestos directos	23.600,00	23.600,00	22.788,40	203,47	8.905,55
2 Impuestos indirectos	5.500,00	5.500,00	1.608,44	14,36	1.462,64
3 Tasas y otros ingresos	10.325,00	10.325,00	9.674,78	86,38	9.108,05
4 Transferencias corrientes	37.512,00	37.512,00	38.572,90	344,40	38.505,89
5 Ingresos patrimoniales	25.165,00	25.165,00	21.238,69	189,63	11.652,77
6 Enajenación de inversiones reales	0,00	0,00	0,00	0,00	0,00
7 Transferencias de capital	63.550,00	85.380,83	29.352,81	262,08	7.521,98
8 Activos financieros	0,00	25.703,60	0,00	0,00	0,00
9 Pasivos financieros	49.983,00	49.983,00	0,00	0,00	0,00
Total ingresos	215.635,00	263.169,43	123.236,02	1.100,32	77.156,88

Impuestos

	Presupuesto inicial	Presupuesto Definitivo	Derechos reconocidos		Cobros realizados
			absolutos	por habitante	
<i>Contribución Territorial Rústica</i>	6.000,00	6.000,00	5.483,53	48,96	0,00
<i>Contribución Territorial Urbana</i>	8.500,00	8.500,00	8.220,54	73,40	0,00
<i>Impuesto sobre vehículos de tracción mecánica</i>	6.500,00	6.500,00	6.431,47	57,42	6.252,69
<i>Impuesto incremento valor terrenos naturaleza urbana</i>	2.000,00	2.000,00	1.905,84	17,02	1.905,84
<i>Impuesto sobre viviendas desocupadas</i>	0,00	0,00	0,00	0,00	0,00
<i>Impuesto sobre Actividades Económicas</i>	600,00	600,00	747,02	6,67	747,02
<i>Impuesto sobre gastos suntuarios</i>	0,00	0,00	0,00	0,00	0,00
<i>Impuesto sobre construcciones, instalaciones y obras</i>	5.500,00	5.500,00	1.608,44	14,36	1.462,64
Total Impuestos	29.100,00	29.100,00	24.396,84	217,83	10.368,19

AYUNTAMIENTO: 1160000 Genevilla

EVOLUCIÓN INDICADORES

	2005	2004	2003	2002
Población	112	105	112	124

Indicadores de Gastos

Gastos totales (por habitante)	1.298,62	801,47	1.297,99	2.700,88
Gastos de funcionamiento (por habitante)	532,35	534,50	417,17	416,82
Gastos corrientes (por habitante)	547,43	552,41	440,75	418,51
Cumplimiento pagos %	73,60	82,04	80,82	72,08
Inversión neta (por habitante)	676,19	151,70	781,60	2.282,37
Índice inversión %	52,07	18,93	60,27	84,50
Índice personal %	6,93	14,23	7,46	2,66

Indicadores de Ingresos

Ingresos totales (por habitante)	1.100,32	899,94	1.006,77	2.889,02
Ingresos tributarios (por habitante)	304,21	336,72	325,48	249,10
Ingresos corrientes (por habitante)	838,24	780,00	682,72	544,65
Cumplimiento cobros %	62,61	82,99	92,29	65,68
Dependencia transferencias corrientes %	41,09	42,87	37,72	39,46

Indicadores conjuntos de Ingresos y Gastos

Ahorro bruto (por habitante)	305,89	245,51	265,55	127,83
Carga financiera (por habitante)	90,08	97,91	98,57	1,69
Ahorro neto (por habitante)	215,82	147,59	166,97	126,13
Nivel endeudamiento %	10,75	12,55	14,44	0,31
Capacidad endeudamiento %	25,75	18,92	24,46	23,16
Limite endeudamiento %	36,49	31,48	38,90	23,47
Deuda viva (por habitante)	525,00	640,00	675,00	677,42
Remanente tesorería Gastos generales (por habitante)	509,23	620,26	508,82	767,57
Resultado presupuestario sin ajustar (por habitante)	-198,30	98,47	-291,22	188,13
Resultado presupuestario ajustado (por habitante)	15,95	98,47	-288,54	188,13

AYUNTAMIENTO: 1170000 Goizueta

Gastos por Económico

	Presupuesto inicial	Presupuesto Definitivo	Obligaciones reconocidas absolutas	Pagos realizados por habitante	Pagos realizados
1 Gastos de personal	265.200,00	271.600,00	256.655,74	315,30	249.912,94
2 Gastos en bienes corrientes y servicios	214.195,00	231.644,00	202.584,41	248,88	186.799,59
3 Gastos financieros	0,00	0,00	0,00	0,00	0,00
4 Transferencias corrientes	96.126,00	104.256,99	87.787,26	107,85	86.263,20
6 Inversiones reales	540.950,00	973.621,89	384.191,26	471,98	293.273,27
7 Transferencias de capital	0,00	0,00	0,00	0,00	0,00
8 Activos financieros	0,00	222.000,00	222.000,00	272,73	222.000,00
9 Pasivos financieros	0,00	0,00	0,00	0,00	0,00
Total Gastos	1.116.471,00	1.803.122,88	1.153.218,67	1.416,73	1.038.249,00

Gastos por Funcional

	Presupuesto inicial	Presupuesto Definitivo	Obligaciones reconocidas absolutas	Pagos realizados por habitante	Pagos realizados
0 Deuda Pública	0,00	222.000,00	222.000,00	272,73	222.000,00
1 Servicios de carácter general	160.690,00	173.090,00	163.793,92	201,22	161.258,83
2 Protección civil y seguridad ciudadana	24.100,00	241.099,00	75.791,60	93,11	19.673,02
3 Seguridad, protección y promoción social	123.251,00	136.251,00	123.221,42	151,38	117.687,71
4 Producción de bienes públicos de carácter social	517.775,00	533.675,00	367.734,80	451,76	321.825,64
5 Producción de bienes públicos de carácter económico	284.255,00	490.576,89	194.655,78	239,13	193.021,02
6 Regulación económica de carácter general	4.200,00	4.200,00	3.790,16	4,66	551,79
7 Actividad económica y regulación de sectores productivos	2.200,00	2.230,99	2.230,99	2,74	2.230,99
8 Organismos autónomos	0,00	0,00	0,00	0,00	0,00
9 Transferencias a AAPP	0,00	0,00	0,00	0,00	0,00
Total Gastos	1.116.471,00	1.803.122,88	1.153.218,67	1.416,73	1.038.249,00

AYUNTAMIENTO: 1170000 Goizueta

Ingresos

	Presupuesto inicial	Presupuesto Definitivo	Derechos reconocidos		Cobros realizados
			absolutos	por habitante	
1 Impuestos directos	135.300,00	135.300,00	133.237,17	163,68	127.874,40
2 Impuestos indirectos	14.000,00	14.000,00	13.610,73	16,72	13.606,06
3 Tasas y otros ingresos	35.265,00	35.265,00	35.626,33	43,77	35.282,90
4 Transferencias corrientes	216.227,00	217.049,15	225.737,11	277,32	217.500,34
5 Ingresos patrimoniales	615.679,00	615.679,00	529.361,13	650,32	48.660,03
6 Enajenación de inversiones reales	0,00	0,00	0,00	0,00	0,00
7 Transferencias de capital	100.000,00	101.999,00	21.728,20	26,69	21.728,20
8 Activos financieros	0,00	683.830,73	0,00	0,00	0,00
9 Pasivos financieros	0,00	0,00	0,00	0,00	0,00
Total ingresos	1.116.471,00	1.803.122,88	959.300,67	1.178,50	464.651,93

Impuestos

	Presupuesto inicial	Presupuesto Definitivo	Derechos reconocidos		Cobros realizados
			absolutos	por habitante	
<i>Contribución Territorial Rústica</i>	31.000,00	31.000,00	30.342,59	37,28	28.181,44
<i>Contribución Territorial Urbana</i>	34.800,00	34.800,00	34.506,61	42,39	33.323,83
<i>Impuesto sobre vehículos de tracción mecánica</i>	55.000,00	55.000,00	53.872,26	66,18	51.853,42
<i>Impuesto incremento valor terrenos naturaleza urbana</i>	500,00	500,00	0,00	0,00	0,00
<i>Impuesto sobre viviendas desocupadas</i>	0,00	0,00	0,00	0,00	0,00
<i>Impuesto sobre Actividades Económicas</i>	14.000,00	14.000,00	14.515,71	17,83	14.515,71
<i>Impuesto sobre gastos suntuarios</i>	0,00	0,00	0,00	0,00	0,00
<i>Impuesto sobre construcciones, instalaciones y obras</i>	14.000,00	14.000,00	13.610,73	16,72	13.606,06
Total Impuestos	149.300,00	149.300,00	146.847,90	180,40	141.480,46

AYUNTAMIENTO: 1170000 Goizueta

EVOLUCIÓN INDICADORES

	2005	2004	2003	2002
Población	814	814	853	891

Indicadores de Gastos

Gastos totales (por habitante)	1.416,73	1.676,95	1.679,88	1.169,07
Gastos de funcionamiento (por habitante)	672,02	648,95	623,72	535,56
Gastos corrientes (por habitante)	672,02	648,95	623,72	535,75
Cumplimiento pagos %	90,03	76,91	94,67	91,47
Inversión neta (por habitante)	471,98	1.028,00	352,75	625,22
Índice inversión %	33,31	61,30	21,00	53,48
Índice personal %	22,26	19,21	16,41	21,00

Indicadores de Ingresos

Ingresos totales (por habitante)	1.178,50	1.920,17	1.365,69	1.791,49
Ingresos tributarios (por habitante)	224,17	210,17	210,71	195,19
Ingresos corrientes (por habitante)	1.151,81	1.188,96	1.064,69	1.551,59
Cumplimiento cobros %	48,44	44,39	63,44	68,35
Dependencia transferencias corrientes %	24,08	21,51	21,09	15,23

Indicadores conjuntos de Ingresos y Gastos

Ahorro bruto (por habitante)	479,79	540,01	440,97	1.016,03
Carga financiera (por habitante)	0,00	0,00	0,00	8,29
Ahorro neto (por habitante)	479,79	540,01	440,97	1.007,74
Nivel endeudamiento %	0,00	0,00	0,00	0,53
Capacidad endeudamiento %	41,65	45,42	41,42	64,95
Limite endeudamiento %	41,65	45,42	41,42	65,48
Deuda viva (por habitante)	0,00	0,00	0,00	0,00
Remanente tesorería Gastos generales (por habitante)	1.295,25	1.278,15	1.218,55	1.446,49
Resultado presupuestario sin ajustar (por habitante)	-238,23	243,21	-314,19	622,43
Resultado presupuestario ajustado (por habitante)	114,27	563,97	537,43	622,43

AYUNTAMIENTO: 1180000 Goñi

Gastos por Economico

	Presupuesto inicial	Presupuesto Definitivo	Obligaciones reconocidas absolutas	Pagos realizados por habitante	Pagos realizados
1 Gastos de personal	32.670,00	32.670,00	29.705,57	150,79	29.206,38
2 Gastos en bienes corrientes y servicios	40.625,00	40.625,00	15.301,85	77,67	14.631,60
3 Gastos financieros	0,00	0,00	0,00	0,00	0,00
4 Transferencias corrientes	9.550,00	9.550,00	1.689,91	8,58	1.145,71
6 Inversiones reales	600,00	600,00	274.564,29	1.393,73	274.564,29
7 Transferencias de capital	0,00	0,00	0,00	0,00	0,00
8 Activos financieros	0,00	0,00	0,00	0,00	0,00
9 Pasivos financieros	0,00	0,00	0,00	0,00	0,00
Total Gastos	83.445,00	83.445,00	321.261,62	1.630,77	319.547,98

Gastos por Funcional

	Presupuesto inicial	Presupuesto Definitivo	Obligaciones reconocidas absolutas	Pagos realizados por habitante	Pagos realizados
0 Deuda Pública	0,00	0,00	0,00	0,00	0,00
1 Servicios de carácter general	43.675,00	43.675,00	29.629,33	150,40	28.959,08
2 Protección civil y seguridad ciudadana	0,00	0,00	0,00	0,00	0,00
3 Seguridad, protección y promoción social	14.970,00	14.970,00	12.037,61	61,10	10.994,22
4 Producción de bienes publicos de carácter social	24.800,00	24.800,00	279.594,68	1.419,26	279.594,68
5 Producción de bienes públicos de carácter económico	0,00	0,00	0,00	0,00	0,00
6 Regulación económica de carácter general	0,00	0,00	0,00	0,00	0,00
7 Actividad económica y regulación de sectores productivos	0,00	0,00	0,00	0,00	0,00
8 Organismos autónomos	0,00	0,00	0,00	0,00	0,00
9 Transferencias a AAPP	0,00	0,00	0,00	0,00	0,00
Total Gastos	83.445,00	83.445,00	321.261,62	1.630,77	319.547,98

AYUNTAMIENTO: 1180000 Goñi

Ingresos

	Presupuesto inicial	Presupuesto Definitivo	Derechos reconocidos		Cobros realizados
			absolutos	por habitante	
1 Impuestos directos	30.000,00	30.000,00	28.977,51	147,09	25.630,28
2 Impuestos indirectos	9.500,00	9.500,00	14.512,77	73,67	14.512,77
3 Tasas y otros ingresos	480,00	480,00	125,11	0,64	125,11
4 Transferencias corrientes	41.065,00	41.065,00	47.751,37	242,39	47.751,37
5 Ingresos patrimoniales	2.400,00	2.400,00	1.684,22	8,55	1.684,22
6 Enajenación de inversiones reales	0,00	0,00	0,00	0,00	0,00
7 Transferencias de capital	0,00	0,00	289.291,03	1.468,48	289.291,03
8 Activos financieros	0,00	0,00	0,00	0,00	0,00
9 Pasivos financieros	0,00	0,00	0,00	0,00	0,00
Total ingresos	83.445,00	83.445,00	382.342,01	1.940,82	378.994,78

Impuestos

	Presupuesto inicial	Presupuesto Definitivo	Derechos reconocidos		Cobros realizados
			absolutos	por habitante	
<i>Contribución Territorial Rústica</i>	3.400,00	3.400,00	3.344,10	16,98	2.978,38
<i>Contribución Territorial Urbana</i>	19.000,00	19.000,00	18.084,42	91,80	15.924,85
<i>Impuesto sobre vehículos de tracción mecánica</i>	6.900,00	6.900,00	7.548,99	38,32	6.727,05
<i>Impuesto incremento valor terrenos naturaleza urbana</i>	0,00	0,00	0,00	0,00	0,00
<i>Impuesto sobre viviendas desocupadas</i>	0,00	0,00	0,00	0,00	0,00
<i>Impuesto sobre Actividades Económicas</i>	700,00	700,00	0,00	0,00	0,00
<i>Impuesto sobre gastos suntuarios</i>	0,00	0,00	0,00	0,00	0,00
<i>Impuesto sobre construcciones, instalaciones y obras</i>	9.500,00	9.500,00	14.512,77	73,67	14.512,77
Total Impuestos	39.500,00	39.500,00	43.490,28	220,76	40.143,05

AYUNTAMIENTO: 118000 Goñi

EVOLUCIÓN INDICADORES

	2005	2004	2003	2002
Población	197	204	208	210

Indicadores de Gastos

Gastos totales (por habitante)	1.630,77	298,37	4.125,54	236,31
Gastos de funcionamiento (por habitante)	237,04	227,16	222,90	236,31
Gastos corrientes (por habitante)	237,04	227,16	222,90	236,31
Cumplimiento pagos %	99,47	91,80	51,00	89,24
Inversión neta (por habitante)	1.393,73	71,21	3.902,64	0,00
Índice inversión %	85,46	23,87	94,60	0,00
Índice personal %	9,25	47,92	3,40	54,81

Indicadores de Ingresos

Ingresos totales (por habitante)	1.940,82	385,91	4.296,65	342,39
Ingresos tributarios (por habitante)	221,40	178,85	177,96	155,31
Ingresos corrientes (por habitante)	472,34	376,10	385,33	342,39
Cumplimiento cobros %	99,12	96,42	99,78	95,27
Dependencia transferencias corrientes %	51,32	50,44	50,95	50,83

Indicadores conjuntos de Ingresos y Gastos

Ahorro bruto (por habitante)	235,30	148,94	162,43	106,08
Carga financiera (por habitante)	0,00	0,00	0,00	0,00
Ahorro neto (por habitante)	235,30	148,94	162,43	106,08
Nivel endeudamiento %	0,00	0,00	0,00	0,00
Capacidad endeudamiento %	49,82	39,60	42,15	30,98
Limite endeudamiento %	49,82	39,60	42,15	30,98
Deuda viva (por habitante)	0,00	0,00	0,00	0,00
Remanente tesorería Gastos generales (por habitante)	1.240,19	889,09	1.657,50	1.473,09
Resultado presupuestario sin ajustar (por habitante)	310,05	87,54	171,12	106,08
Resultado presupuestario ajustado (por habitante)	310,05	87,54	171,12	106,08

AYUNTAMIENTO: 1190000 Güesa

Gastos por Económico

	Presupuesto inicial	Presupuesto Definitivo	Obligaciones reconocidas absolutas	Pagos realizados por habitante	Pagos realizados
1 Gastos de personal	5.451,28	5.451,28	5.084,99	78,23	5.084,99
2 Gastos en bienes corrientes y servicios	7.933,96	7.933,96	5.051,92	77,72	4.564,49
3 Gastos financieros	200,00	200,00	0,00	0,00	0,00
4 Transferencias corrientes	9.321,05	9.321,05	8.380,79	128,94	8.380,79
6 Inversiones reales	24.320,71	24.320,71	4.467,85	68,74	4.467,85
7 Transferencias de capital	0,00	0,00	0,00	0,00	0,00
8 Activos financieros	0,00	0,00	0,00	0,00	0,00
9 Pasivos financieros	0,00	0,00	0,00	0,00	0,00
Total Gastos	47.227,00	47.227,00	22.985,55	353,62	22.498,12

Gastos por Funcional

	Presupuesto inicial	Presupuesto Definitivo	Obligaciones reconocidas absolutas	Pagos realizados por habitante	Pagos realizados
0 Deuda Pública	200,00	200,00	0,00	0,00	0,00
1 Servicios de carácter general	24.705,94	24.705,94	15.107,43	232,42	15.107,43
2 Protección civil y seguridad ciudadana	0,00	0,00	0,00	0,00	0,00
3 Seguridad, protección y promoción social	2.313,87	2.313,87	1.714,48	26,38	1.714,48
4 Producción de bienes públicos de carácter social	1.790,10	1.790,10	1.753,77	26,98	1.753,77
5 Producción de bienes públicos de carácter económico	16.720,71	16.720,71	2.984,10	45,91	2.984,10
6 Regulación económica de carácter general	540,81	540,81	493,37	7,59	5,94
7 Actividad económica y regulación de sectores productivos	0,00	0,00	0,00	0,00	0,00
8 Organismos autónomos	0,00	0,00	0,00	0,00	0,00
9 Transferencias a AAPP	955,57	955,57	932,40	14,34	932,40
Total Gastos	47.227,00	47.227,00	22.985,55	353,62	22.498,12

AYUNTAMIENTO: 1190000 Güesa

Ingresos

	Presupuesto inicial	Presupuesto Definitivo	Derechos reconocidos		Cobros realizados
			absolutos	por habitante	
1 Impuestos directos	11.071,77	11.071,77	12.062,84	185,58	11.683,39
2 Impuestos indirectos	3.980,81	3.980,81	1.290,78	19,86	1.290,78
3 Tasas y otros ingresos	1.330,04	1.330,04	1.110,79	17,09	1.077,70
4 Transferencias corrientes	17.983,93	17.983,93	22.838,17	351,36	22.838,17
5 Ingresos patrimoniales	120,20	120,20	77,18	1,19	77,18
6 Enajenación de inversiones reales	0,00	0,00	0,00	0,00	0,00
7 Transferencias de capital	12.740,25	12.740,25	1.954,08	30,06	1.954,08
8 Activos financieros	0,00	0,00	0,00	0,00	0,00
9 Pasivos financieros	0,00	0,00	0,00	0,00	0,00
Total ingresos	47.227,00	47.227,00	39.333,84	605,14	38.921,30

Impuestos

	Presupuesto inicial	Presupuesto Definitivo	Derechos reconocidos		Cobros realizados
			absolutos	por habitante	
<i>Contribución Territorial Rústica</i>	1.708,00	1.708,00	1.714,92	26,38	1.689,86
<i>Contribución Territorial Urbana</i>	5.364,00	5.364,00	6.022,62	92,66	5.861,89
<i>Impuesto sobre vehículos de tracción mecánica</i>	2.104,57	2.104,57	2.173,40	33,44	1.979,74
<i>Impuesto incremento valor terrenos naturaleza urbana</i>	1.390,15	1.390,15	1.932,53	29,73	1.932,53
<i>Impuesto sobre viviendas desocupadas</i>	0,00	0,00	0,00	0,00	0,00
<i>Impuesto sobre Actividades Económicas</i>	505,05	505,05	219,37	3,37	219,37
<i>Impuesto sobre gastos suntuarios</i>	0,00	0,00	0,00	0,00	0,00
<i>Impuesto sobre construcciones, instalaciones y obras</i>	3.980,81	3.980,81	1.290,78	19,86	1.290,78
Total Impuestos	15.052,58	15.052,58	13.353,62	205,44	12.974,17

AYUNTAMIENTO: 1190000 Güesa

EVOLUCIÓN INDICADORES

	2005	2004	2003	2002
Población	65	66	68	72

Indicadores de Gastos

Gastos totales (por habitante)	353,62	796,85	650,77	236,49
Gastos de funcionamiento (por habitante)	284,89	311,12	228,36	219,88
Gastos corrientes (por habitante)	284,89	311,12	228,36	219,88
Cumplimiento pagos %	97,88	93,09	100,00	98,82
Inversión neta (por habitante)	68,74	97,33	45,43	16,60
Índice inversión %	19,44	12,21	6,98	7,02
Índice personal %	22,12	11,55	5,21	12,29

Indicadores de Ingresos

Ingresos totales (por habitante)	605,14	535,32	471,46	425,61
Ingresos tributarios (por habitante)	222,53	255,32	241,64	163,40
Ingresos corrientes (por habitante)	575,07	480,26	450,49	357,56
Cumplimiento cobros %	98,95	99,23	99,89	101,28
Dependencia transferencias corrientes %	61,10	46,13	45,60	53,18

Indicadores conjuntos de Ingresos y Gastos

Ahorro bruto (por habitante)	290,19	169,14	222,13	137,68
Carga financiera (por habitante)	0,00	0,00	0,00	0,00
Ahorro neto (por habitante)	290,19	169,14	222,13	137,68
Nivel endeudamiento %	0,00	0,00	0,00	0,00
Capacidad endeudamiento %	50,46	35,22	49,31	38,50
Limite endeudamiento %	50,46	35,22	49,31	38,50
Deuda viva (por habitante)	0,00	0,00	0,00	
Remanente tesorería Gastos generales (por habitante)	323,21	70,61	322,37	473,82
Resultado presupuestario sin ajustar (por habitante)	251,51	-261,53	-179,32	189,12
Resultado presupuestario ajustado (por habitante)	251,51	-261,53	-179,32	189,12

AYUNTAMIENTO: 120000 Guesálaz

Gastos por Económico

	Presupuesto inicial	Presupuesto Definitivo	Obligaciones reconocidas absolutas	Pagos realizados por habitante	Pagos realizados
1 Gastos de personal	69.835,34	70.635,34	69.482,63	149,43	69.482,63
2 Gastos en bienes corrientes y servicios	82.642,00	86.407,00	54.935,63	118,14	54.935,63
3 Gastos financieros	0,00	0,00	0,00	0,00	0,00
4 Transferencias corrientes	47.208,00	65.310,92	53.903,05	115,92	50.702,61
6 Inversiones reales	206.856,37	218.018,97	137.087,86	294,81	23.464,53
7 Transferencias de capital	0,00	0,00	0,00	0,00	0,00
8 Activos financieros	0,00	0,00	0,00	0,00	0,00
9 Pasivos financieros	0,00	0,00	0,00	0,00	0,00
Total Gastos	406.541,71	440.372,23	315.409,17	678,30	198.585,40

Gastos por Funcional

	Presupuesto inicial	Presupuesto Definitivo	Obligaciones reconocidas absolutas	Pagos realizados por habitante	Pagos realizados
0 Deuda Pública	0,00	0,00	0,00	0,00	0,00
1 Servicios de carácter general	98.763,34	107.717,07	97.899,88	210,54	97.899,88
2 Protección civil y seguridad ciudadana	0,00	0,00	0,00	0,00	0,00
3 Seguridad, protección y promoción social	17.950,00	29.112,60	27.861,17	59,92	27.861,17
4 Producción de bienes públicos de carácter social	82.572,00	96.286,19	65.643,30	141,17	62.442,86
5 Producción de bienes públicos de carácter económico	205.256,37	205.256,37	124.004,82	266,68	10.381,49
6 Regulación económica de carácter general	2.000,00	2.000,00	0,00	0,00	0,00
7 Actividad económica y regulación de sectores productivos	0,00	0,00	0,00	0,00	0,00
8 Organismos autónomos	0,00	0,00	0,00	0,00	0,00
9 Transferencias a AAPP	0,00	0,00	0,00	0,00	0,00
Total Gastos	406.541,71	440.372,23	315.409,17	678,30	198.585,40

AYUNTAMIENTO: 120000 Guesálaz

Ingresos

	Presupuesto inicial	Presupuesto Definitivo	Derechos reconocidos		Cobros realizados
			absolutos	por habitante	
1 Impuestos directos	84.950,00	84.950,00	93.214,93	200,46	91.633,55
2 Impuestos indirectos	34.000,00	34.000,00	37.496,36	80,64	37.496,36
3 Tasas y otros ingresos	16.310,00	16.310,00	25.809,62	55,50	25.809,62
4 Transferencias corrientes	100.301,16	100.301,16	113.026,05	243,07	113.026,05
5 Ingresos patrimoniales	15.628,15	15.628,15	13.812,32	29,70	12.726,23
6 Enajenación de inversiones reales	0,00	0,00	0,00	0,00	0,00
7 Transferencias de capital	148.352,40	148.352,40	77.330,41	166,30	77.330,41
8 Activos financieros	7.000,00	40.830,52	0,00	0,00	0,00
9 Pasivos financieros	0,00	0,00	0,00	0,00	0,00
Total ingresos	406.541,71	440.372,23	360.689,69	775,68	358.022,22

Impuestos

	Presupuesto inicial	Presupuesto Definitivo	Derechos reconocidos		Cobros realizados
			absolutos	por habitante	
<i>Contribución Territorial Rústica</i>	9.250,00	9.250,00	9.232,52	19,85	9.208,05
<i>Contribución Territorial Urbana</i>	40.000,00	40.000,00	40.109,92	86,26	39.185,04
<i>Impuesto sobre vehículos de tracción mecánica</i>	25.000,00	25.000,00	25.733,75	55,34	25.466,47
<i>Impuesto incremento valor terrenos naturaleza urbana</i>	3.000,00	3.000,00	9.237,92	19,87	9.106,39
<i>Impuesto sobre viviendas desocupadas</i>	0,00	0,00	0,00	0,00	0,00
<i>Impuesto sobre Actividades Económicas</i>	7.700,00	7.700,00	8.900,82	19,14	8.667,60
<i>Impuesto sobre gastos suntuarios</i>	0,00	0,00	0,00	0,00	0,00
<i>Impuesto sobre construcciones, instalaciones y obras</i>	34.000,00	34.000,00	37.496,36	80,64	37.496,36
Total Impuestos	118.950,00	118.950,00	130.711,29	281,10	129.129,91

AYUNTAMIENTO: 120000 Guesálaz

EVOLUCIÓN INDICADORES

	2005	2004	2003	2002
Población	465	453	472	477

Indicadores de Gastos

Gastos totales (por habitante)	678,30	899,28	335,81	412,24
Gastos de funcionamiento (por habitante)	383,49	350,15	290,18	277,64
Gastos corrientes (por habitante)	383,49	350,25	291,65	280,09
Cumplimiento pagos %	62,96	99,80	96,88	100,00
Inversión neta (por habitante)	294,81	522,49	31,43	119,54
Índice inversión %	43,46	58,10	9,36	29,00
Índice personal %	22,03	14,40	33,12	26,21

Indicadores de Ingresos

Ingresos totales (por habitante)	775,68	545,62	509,25	475,51
Ingresos tributarios (por habitante)	336,60	277,89	271,17	217,12
Ingresos corrientes (por habitante)	609,37	523,73	486,86	433,76
Cumplimiento cobros %	99,26	99,00	97,68	96,18
Dependencia transferencias corrientes %	39,89	41,25	39,38	42,72

Indicadores conjuntos de Ingresos y Gastos

Ahorro bruto (por habitante)	225,89	173,58	196,68	156,12
Carga financiera (por habitante)	0,00	26,64	14,20	15,06
Ahorro neto (por habitante)	225,89	146,94	182,48	141,06
Nivel endeudamiento %	0,00	5,09	2,92	3,47
Capacidad endeudamiento %	37,07	28,06	37,48	32,52
Limite endeudamiento %	37,07	33,14	40,40	35,99
Deuda viva (por habitante)	0,00	0,00	25,47	37,80
Remanente tesorería Gastos generales (por habitante)	250,27	155,42	488,39	312,33
Resultado presupuestario sin ajustar (por habitante)	97,38	-353,66	173,44	63,28
Resultado presupuestario ajustado (por habitante)	97,38	-353,66	173,44	63,28

AYUNTAMIENTO: 1210000 Guirguillano

Gastos por Económico

	Presupuesto inicial	Presupuesto Definitivo	Obligaciones reconocidas absolutas	Pagos realizados por habitante	Pagos realizados
1 Gastos de personal	16.445,00	16.445,00	15.437,21	164,23	15.437,21
2 Gastos en bienes corrientes y servicios	15.534,00	15.534,00	13.279,64	141,27	11.319,15
3 Gastos financieros	1.708,00	1.708,00	107,22	1,14	107,22
4 Transferencias corrientes	3.217,00	3.217,00	2.468,72	26,26	1.725,41
6 Inversiones reales	98.819,60	98.819,60	128.197,64	1.363,80	96.700,62
7 Transferencias de capital	0,00	0,00	0,00	0,00	0,00
8 Activos financieros	0,00	0,00	0,00	0,00	0,00
9 Pasivos financieros	6.812,42	6.812,42	6.810,80	72,46	6.810,80
Total Gastos	142.536,02	142.536,02	166.301,23	1.769,16	132.100,41

Gastos por Funcional

	Presupuesto inicial	Presupuesto Definitivo	Obligaciones reconocidas absolutas	Pagos realizados por habitante	Pagos realizados
0 Deuda Pública	8.668,42	8.668,42	7.477,85	79,55	7.477,85
1 Servicios de carácter general	25.580,47	25.580,47	20.757,89	220,83	18.236,16
2 Protección civil y seguridad ciudadana	0,00	0,00	0,00	0,00	0,00
3 Seguridad, protección y promoción social	3.250,00	3.250,00	4.274,85	45,48	3.562,33
4 Producción de bienes públicos de carácter social	104.117,13	104.117,13	133.173,17	1.416,74	102.700,92
5 Producción de bienes públicos de carácter económico	300,00	300,00	0,00	0,00	0,00
6 Regulación económica de carácter general	500,00	500,00	494,32	5,26	0,00
7 Actividad económica y regulación de sectores productivos	120,00	120,00	123,15	1,31	123,15
8 Organismos autónomos	0,00	0,00	0,00	0,00	0,00
9 Transferencias a AAPP	0,00	0,00	0,00	0,00	0,00
Total Gastos	142.536,02	142.536,02	166.301,23	1.769,16	132.100,41

AYUNTAMIENTO: 1210000 Guirguillano

Ingresos

	Presupuesto inicial	Presupuesto Definitivo	Derechos reconocidos		Cobros realizados
			absolutos	por habitante	
1 Impuestos directos	10.990,00	10.990,00	12.092,58	128,64	11.576,00
2 Impuestos indirectos	9.000,00	9.000,00	12.862,43	136,83	12.862,43
3 Tasas y otros ingresos	6.025,00	6.025,00	6.307,87	67,11	3.009,61
4 Transferencias corrientes	20.436,48	20.436,48	20.770,82	220,97	20.770,82
5 Ingresos patrimoniales	25.551,00	25.551,00	24.817,34	264,01	24.817,34
6 Enajenación de inversiones reales	0,00	0,00	0,00	0,00	0,00
7 Transferencias de capital	45.272,13	45.272,13	204.588,42	2.176,47	143.621,80
8 Activos financieros	25.261,41	25.261,41	0,00	0,00	0,00
9 Pasivos financieros	0,00	0,00	0,00	0,00	0,00
Total ingresos	142.536,02	142.536,02	281.439,46	2.994,04	216.658,00

Impuestos

	Presupuesto inicial	Presupuesto Definitivo	Derechos reconocidos		Cobros realizados
			absolutos	por habitante	
<i>Contribución Territorial Rústica</i>	720,00	720,00	644,05	6,85	622,62
<i>Contribución Territorial Urbana</i>	5.570,00	5.570,00	6.656,28	70,81	6.297,12
<i>Impuesto sobre vehículos de tracción mecánica</i>	4.000,00	4.000,00	4.122,78	43,86	3.986,79
<i>Impuesto incremento valor terrenos naturaleza urbana</i>	80,00	80,00	0,00	0,00	0,00
<i>Impuesto sobre viviendas desocupadas</i>	0,00	0,00	0,00	0,00	0,00
<i>Impuesto sobre Actividades Económicas</i>	620,00	620,00	669,47	7,12	669,47
<i>Impuesto sobre gastos suntuarios</i>	0,00	0,00	0,00	0,00	0,00
<i>Impuesto sobre construcciones, instalaciones y obras</i>	9.000,00	9.000,00	12.862,43	136,83	12.862,43
Total Impuestos	19.990,00	19.990,00	24.955,01	265,48	24.438,43

AYUNTAMIENTO: 1210000 Guirguillano

EVOLUCIÓN INDICADORES

	2005	2004	2003	2002
Población	94	94	92	93

Indicadores de Gastos

Gastos totales (por habitante)	1.769,16	2.066,33	519,92	575,18
Gastos de funcionamiento (por habitante)	331,76	325,01	389,16	367,37
Gastos corrientes (por habitante)	332,90	327,29	399,02	417,41
Cumplimiento pagos %	79,43	22,79	91,01	87,71
Inversión neta (por habitante)	1.363,80	1.667,01	47,73	57,20
Índice inversión %	77,09	80,67	9,18	20,69
Índice personal %	9,28	8,07	25,66	23,01

Indicadores de Ingresos

Ingresos totales (por habitante)	2.994,04	668,55	1.326,10	608,03
Ingresos tributarios (por habitante)	332,58	210,76	226,03	201,68
Ingresos corrientes (por habitante)	817,56	665,36	655,41	505,42
Cumplimiento cobros %	76,98	89,00	91,86	80,03
Dependencia transferencias corrientes %	27,03	30,21	36,16	25,69

Indicadores conjuntos de Ingresos y Gastos

Ahorro bruto (por habitante)	485,80	340,35	266,25	138,05
Carga financiera (por habitante)	73,60	74,31	83,03	88,81
Ahorro neto (por habitante)	412,21	266,04	183,22	49,23
Nivel endeudamiento %	9,00	11,17	12,67	17,57
Capacidad endeudamiento %	50,42	39,98	27,95	9,74
Limite endeudamiento %	59,42	51,15	40,62	27,31
Deuda viva (por habitante)	568,19	640,65	728,17	4,76
Remanente tesorería Gastos generales (por habitante)	1.140,48	1.151,78	1.107,29	235,17
Resultado presupuestario sin ajustar (por habitante)	1.224,87	-1.397,78	806,18	32,85
Resultado presupuestario ajustado (por habitante)	1.224,87	-120,54	806,18	32,85

AYUNTAMIENTO: 1220000 Huarte

**1220051 (C) Huarte, Patronato Municipal de Música
1220052 (C) Huarte, Patronato Municipal de Deportes**

Gastos por Económico

	Presupuesto inicial	Presupuesto Definitivo	Obligaciones reconocidas absolutas	Pagos realizados por habitante	Pagos realizados
1 Gastos de personal	1.456.672,00	1.663.089,00	1.563.461,06	368,13	1.541.987,53
2 Gastos en bienes corrientes y servicios	2.873.067,00	3.156.127,00	2.832.825,44	667,02	2.490.066,29
3 Gastos financieros	43.231,00	43.231,00	41.207,35	9,70	41.207,35
4 Transferencias corrientes	480.544,00	496.248,00	434.659,28	102,35	368.830,10
6 Inversiones reales	2.939.440,00	4.100.088,49	2.355.907,27	554,72	1.862.019,85
7 Transferencias de capital	0,00	0,00	0,00	0,00	0,00
8 Activos financieros	950.000,00	970.000,00	712.429,04	167,75	692.429,04
9 Pasivos financieros	43.000,00	54.429,00	54.426,03	12,82	54.426,03
Total Gastos	8.785.954,00	10.483.212,49	7.994.915,47	1.882,49	7.050.966,19

Gastos por Funcional

	Presupuesto inicial	Presupuesto Definitivo	Obligaciones reconocidas absolutas	Pagos realizados por habitante	Pagos realizados
0 Deuda Pública	84.231,00	95.660,00	93.763,43	22,08	93.763,43
1 Servicios de carácter general	703.132,00	869.611,00	818.903,70	192,82	733.437,98
2 Protección civil y seguridad ciudadana	236.800,00	319.375,00	306.479,37	72,16	289.174,34
3 Seguridad, protección y promoción social	663.292,00	679.292,00	620.075,20	146,00	618.826,40
4 Producción de bienes públicos de carácter social	7.040.699,00	8.044.382,49	5.678.692,52	1.337,11	4.839.062,79
5 Producción de bienes públicos de carácter económico	0,00	408.687,00	408.687,87	96,23	408.687,87
6 Regulación económica de carácter general	57.800,00	60.205,00	62.013,38	14,60	62.013,38
7 Actividad económica y regulación de sectores productivos	0,00	6.000,00	6.300,00	1,48	6.000,00
8 Organismos autónomos	0,00	0,00	0,00	0,00	0,00
9 Transferencias a AAPP	0,00	0,00	0,00	0,00	0,00
Total Gastos	8.785.954,00	10.483.212,49	7.994.915,47	1.882,49	7.050.966,19

AYUNTAMIENTO: 1220000 Huarte

Ingresos

	Presupuesto inicial	Presupuesto Definitivo	Derechos reconocidos		Cobros realizados
			absolutos	por habitante	
1 Impuestos directos	1.676.350,00	1.676.350,00	2.116.440,46	498,34	1.829.067,45
2 Impuestos indirectos	1.000.000,00	1.000.000,00	912.455,48	214,85	604.711,81
3 Tasas y otros ingresos	785.538,00	796.178,00	1.063.179,18	250,34	961.528,42
4 Transferencias corrientes	1.109.100,00	1.109.100,00	1.263.921,77	297,60	1.116.603,33
5 Ingresos patrimoniales	368.705,00	379.769,00	203.853,22	48,00	126.904,15
6 Enajenación de inversiones reales	1.273.671,00	1.903.827,48	1.212.984,49	285,61	764.076,23
7 Transferencias de capital	2.507.000,00	2.928.113,88	860.104,53	202,52	583.987,24
8 Activos financieros	0,00	624.284,13	0,00	0,00	0,00
9 Pasivos financieros	0,00	0,00	0,00	0,00	0,00
Total ingresos	8.720.364,00	10.417.622,49	7.632.939,13	1.797,25	5.986.878,63

Impuestos

	Presupuesto inicial	Presupuesto Definitivo	Derechos reconocidos		Cobros realizados
			absolutos	por habitante	
<i>Contribución Territorial Rústica</i>	0,00	0,00	0,00	0,00	0,00
<i>Contribución Territorial Urbana</i>	876.350,00	876.350,00	1.188.353,36	279,81	1.147.137,49
<i>Impuesto sobre vehículos de tracción mecánica</i>	200.000,00	200.000,00	163.497,34	38,50	159.707,15
<i>Impuesto incremento valor terrenos naturaleza urbana</i>	250.000,00	250.000,00	530.451,55	124,90	317.022,66
<i>Impuesto sobre viviendas desocupadas</i>	0,00	0,00	0,00	0,00	0,00
<i>Impuesto sobre Actividades Económicas</i>	350.000,00	350.000,00	234.138,21	55,13	205.200,15
<i>Impuesto sobre gastos suntuarios</i>	0,00	0,00	0,00	0,00	0,00
<i>Impuesto sobre construcciones, instalaciones y obras</i>	1.000.000,00	1.000.000,00	912.455,48	214,85	604.711,81
Total Impuestos	2.676.350,00	2.676.350,00	3.028.895,94	713,18	2.433.779,26

AYUNTAMIENTO: 1220000 Huarte

EVOLUCIÓN INDICADORES

	2005	2004	2003	2002
Población	4.247	3.623	3.340	3.169

Indicadores de Gastos

Gastos totales (por habitante)	1.882,49	5.208,95	5.113,64	3.795,84
Gastos de funcionamiento (por habitante)	1.137,50	1.254,06	1.103,40	940,62
Gastos corrientes (por habitante)	1.147,20	1.263,92	1.121,25	948,72
Cumplimiento pagos %	88,19	61,98	74,38	85,39
Inversión neta (por habitante)	269,11	3.022,20	3.252,44	2.066,11
Índice inversión %	29,47	71,48	77,77	74,35
Índice personal %	19,56	7,36	6,64	8,45

Indicadores de Ingresos

Ingresos totales (por habitante)	1.797,25	5.348,55	5.163,46	3.831,48
Ingresos tributarios (por habitante)	963,52	1.299,89	856,18	1.264,61
Ingresos corrientes (por habitante)	1.309,12	1.669,30	1.159,08	1.537,44
Cumplimiento cobros %	78,43	63,27	60,01	74,07
Dependencia transferencias corrientes %	22,73	19,29	21,77	15,70

Indicadores conjuntos de Ingresos y Gastos

Ahorro bruto (por habitante)	171,63	415,24	55,69	596,82
Carga financiera (por habitante)	22,52	24,60	33,23	23,45
Ahorro neto (por habitante)	149,11	390,64	22,45	573,37
Nivel endeudamiento %	1,72	1,47	2,87	1,53
Capacidad endeudamiento %	11,39	23,40	1,94	37,29
Limite endeudamiento %	13,11	24,88	4,80	38,82
Deuda viva (por habitante)	91,30	0,00	140,55	166,51
Remanente tesorería Gastos generales (por habitante)	222,84	414,15	298,30	728,55
Resultado presupuestario sin ajustar (por habitante)	-85,23	139,60	49,82	35,64
Resultado presupuestario ajustado (por habitante)	21,14	139,60	51,89	35,64

AYUNTAMIENTO: 1230000 Uharte-Arakil

Gastos por Economico

	Presupuesto inicial	Presupuesto Definitivo	Obligaciones reconocidas absolutas	Pagos realizados por habitante	Pagos realizados
1 Gastos de personal	208.631,66	208.631,66	216.065,79	270,42	213.157,08
2 Gastos en bienes corrientes y servicios	250.750,00	250.750,00	240.131,29	300,54	230.172,28
3 Gastos financieros	12.200,00	12.200,00	9.792,12	12,26	9.792,12
4 Transferencias corrientes	47.800,00	47.800,00	48.868,12	61,16	43.868,12
6 Inversiones reales	293.000,00	293.000,00	103.151,15	129,10	103.151,15
7 Transferencias de capital	0,00	0,00	0,00	0,00	0,00
8 Activos financieros	0,00	0,00	0,00	0,00	0,00
9 Pasivos financieros	123.650,57	123.650,57	23.324,83	29,19	23.324,83
Total Gastos	936.032,23	936.032,23	641.333,30	802,67	623.465,58

Gastos por Funcional

	Presupuesto inicial	Presupuesto Definitivo	Obligaciones reconocidas absolutas	Pagos realizados por habitante	Pagos realizados
0 Deuda Pública	135.850,57	135.850,57	33.116,95	41,45	33.116,95
1 Servicios de carácter general	214.131,66	214.131,66	231.383,25	289,59	227.504,16
2 Protección civil y seguridad ciudadana	0,00	0,00	0,00	0,00	0,00
3 Seguridad, protección y promoción social	89.000,00	89.000,00	88.397,60	110,64	85.762,88
4 Producción de bienes públicos de carácter social	474.050,00	474.050,00	182.011,47	227,80	170.657,56
5 Producción de bienes públicos de carácter económico	10.000,00	10.000,00	91.330,15	114,31	91.330,15
6 Regulación económica de carácter general	10.500,00	10.500,00	10.266,84	12,85	10.266,84
7 Actividad económica y regulación de sectores productivos	2.500,00	2.500,00	4.827,04	6,04	4.827,04
8 Organismos autónomos	0,00	0,00	0,00	0,00	0,00
9 Transferencias a AAPP	0,00	0,00	0,00	0,00	0,00
Total Gastos	936.032,23	936.032,23	641.333,30	802,67	623.465,58

AYUNTAMIENTO: 1230000 Uharte-Arakil

Ingresos

	Presupuesto inicial	Presupuesto Definitivo	Derechos reconocidos absolutos	Derechos reconocidos por habitante	Cobros realizados
1 Impuestos directos	163.200,00	163.200,00	168.407,26	210,77	139.550,76
2 Impuestos indirectos	60.000,00	60.000,00	127.613,26	159,72	127.082,38
3 Tasas y otros ingresos	56.500,00	56.500,00	69.922,78	87,51	64.059,70
4 Transferencias corrientes	227.825,00	227.825,00	248.049,75	310,45	229.064,32
5 Ingresos patrimoniales	36.551,00	36.551,00	33.433,46	41,84	30.381,02
6 Enajenación de inversiones reales	0,00	0,00	0,00	0,00	0,00
7 Transferencias de capital	277.948,10	277.948,10	146.277,91	183,08	110.320,00
8 Activos financieros	0,00	0,00	0,00	0,00	0,00
9 Pasivos financieros	114.008,13	114.008,13	0,00	0,00	0,00
Total ingresos	936.032,23	936.032,23	793.704,42	993,37	700.458,18

Impuestos

	Presupuesto inicial	Presupuesto Definitivo	Derechos reconocidos absolutos	Derechos reconocidos por habitante	Cobros realizados
<i>Contribución Territorial Rústica</i>	3.700,00	3.700,00	3.570,39	4,47	3.570,39
<i>Contribución Territorial Urbana</i>	93.000,00	93.000,00	95.510,60	119,54	76.123,64
<i>Impuesto sobre vehículos de tracción mecánica</i>	35.000,00	35.000,00	35.959,42	45,01	35.959,42
<i>Impuesto incremento valor terrenos naturaleza urbana</i>	1.500,00	1.500,00	1.430,65	1,79	809,73
<i>Impuesto sobre viviendas desocupadas</i>	0,00	0,00	0,00	0,00	0,00
<i>Impuesto sobre Actividades Económicas</i>	30.000,00	30.000,00	31.936,20	39,97	23.087,58
<i>Impuesto sobre gastos suntuarios</i>	0,00	0,00	0,00	0,00	0,00
<i>Impuesto sobre construcciones, instalaciones y obras</i>	60.000,00	60.000,00	127.613,26	159,72	127.082,38
Total Impuestos	223.200,00	223.200,00	296.020,52	370,49	266.633,14

AYUNTAMIENTO: 1230000 Uharte-Arakil

EVOLUCIÓN INDICADORES

	2005	2004	2003	2002
Población	799	776	787	792

Indicadores de Gastos

Gastos totales (por habitante)	802,67	1.718,85	1.053,15	1.047,85
Gastos de funcionamiento (por habitante)	632,12	638,03	515,04	394,21
Gastos corrientes (por habitante)	644,38	640,88	515,06	394,21
Cumplimiento pagos %	97,21	78,05	88,03	75,66
Inversión neta (por habitante)	129,10	812,87	521,39	644,62
Índice inversión %	16,08	52,03	49,51	61,52
Índice personal %	33,69	14,97	25,27	15,64

Indicadores de Ingresos

Ingresos totales (por habitante)	993,37	1.322,90	1.175,09	923,87
Ingresos tributarios (por habitante)	458,00	361,98	289,83	390,92
Ingresos corrientes (por habitante)	810,30	817,73	563,21	725,29
Cumplimiento cobros %	88,25	80,66	88,58	86,20
Dependencia transferencias corrientes %	38,31	33,56	44,33	31,12

Indicadores conjuntos de Ingresos y Gastos

Ahorro bruto (por habitante)	178,17	179,70	48,16	331,07
Carga financiera (por habitante)	41,45	12,05	9,09	9,02
Ahorro neto (por habitante)	136,73	167,65	39,07	322,05
Nivel endeudamiento %	5,12	1,47	1,61	1,24
Capacidad endeudamiento %	16,87	20,50	6,94	44,40
Limite endeudamiento %	21,99	21,98	8,55	45,65
Deuda viva (por habitante)	369,07	405,79	0,00	0,00
Remanente tesorería Gastos generales (por habitante)	164,32	-27,50	357,18	249,10
Resultado presupuestario sin ajustar (por habitante)	190,70	-395,96	121,94	-123,98
Resultado presupuestario ajustado (por habitante)	87,01	-395,96	121,94	-123,98

AYUNTAMIENTO: 1240000 Ibargoiti

Gastos por Económico

	Presupuesto inicial	Presupuesto Definitivo	Obligaciones reconocidas absolutas	Pagos realizados por habitante	Pagos realizados
1 Gastos de personal	20.150,00	20.150,00	18.967,84	83,19	18.633,84
2 Gastos en bienes corrientes y servicios	49.450,00	50.152,00	27.697,23	121,48	26.822,76
3 Gastos financieros	5.005,00	9.893,00	4.887,86	21,44	4.887,86
4 Transferencias corrientes	84.280,00	87.071,00	58.765,08	257,74	44.946,71
6 Inversiones reales	116.300,00	116.851,00	22.697,46	99,55	22.587,30
7 Transferencias de capital	138.970,00	140.557,00	10.820,90	47,46	10.820,90
8 Activos financieros	0,00	0,00	0,00	0,00	0,00
9 Pasivos financieros	9.917,00	17.129,00	9.093,10	39,88	9.093,10
Total Gastos	424.072,00	441.803,00	152.929,47	670,74	137.792,47

Gastos por Funcional

	Presupuesto inicial	Presupuesto Definitivo	Obligaciones reconocidas absolutas	Pagos realizados por habitante	Pagos realizados
0 Deuda Pública	0,00	12.100,00	12.100,00	53,07	12.100,00
1 Servicios de carácter general	87.802,00	87.802,00	43.714,63	191,73	43.380,63
2 Protección civil y seguridad ciudadana	0,00	0,00	0,00	0,00	0,00
3 Seguridad, protección y promoción social	14.000,00	14.841,00	14.050,19	61,62	14.050,19
4 Producción de bienes públicos de carácter social	251.270,00	252.222,00	60.767,45	266,52	59.742,98
5 Producción de bienes públicos de carácter económico	50.500,00	52.638,00	6.436,17	28,23	6.326,01
6 Regulación económica de carácter general	5.500,00	5.500,00	84,67	0,37	84,67
7 Actividad económica y regulación de sectores productivos	3.000,00	3.000,00	2.107,99	9,25	2.107,99
8 Organismos autónomos	0,00	0,00	0,00	0,00	0,00
9 Transferencias a AAPP	12.000,00	13.700,00	13.668,37	59,95	0,00
Total Gastos	424.072,00	441.803,00	152.929,47	670,74	137.792,47

AYUNTAMIENTO: 1240000 Ibargoiti

Ingresos

	Presupuesto inicial	Presupuesto Definitivo	Derechos reconocidos absolutos	Derechos reconocidos por habitante	Cobros realizados
1 Impuestos directos	94.800,00	94.800,00	102.599,88	450,00	75.372,08
2 Impuestos indirectos	0,00	2.791,00	47.473,25	208,22	47.473,25
3 Tasas y otros ingresos	12.900,00	12.900,00	16.952,59	74,35	16.232,59
4 Transferencias corrientes	65.687,00	65.687,00	68.562,59	300,71	68.562,59
5 Ingresos patrimoniales	110.400,00	111.102,00	101.597,60	445,60	90.201,98
6 Enajenación de inversiones reales	0,00	0,00	0,00	0,00	0,00
7 Transferencias de capital	10.100,00	10.100,00	0,00	0,00	0,00
8 Activos financieros	0,00	14.238,00	0,00	0,00	0,00
9 Pasivos financieros	130.185,00	130.185,00	0,00	0,00	0,00
Total ingresos	424.072,00	441.803,00	337.185,91	1.478,89	297.842,49

Impuestos

	Presupuesto inicial	Presupuesto Definitivo	Derechos reconocidos absolutos	Derechos reconocidos por habitante	Cobros realizados
<i>Contribución Territorial Rústica</i>	4.800,00	4.800,00	4.913,56	21,55	4.649,52
<i>Contribución Territorial Urbana</i>	38.000,00	38.000,00	38.740,68	169,92	16.666,76
<i>Impuesto sobre vehículos de tracción mecánica</i>	20.000,00	20.000,00	20.341,82	89,22	19.537,16
<i>Impuesto incremento valor terrenos naturaleza urbana</i>	0,00	0,00	5.615,81	24,63	1.938,33
<i>Impuesto sobre viviendas desocupadas</i>	0,00	0,00	0,00	0,00	0,00
<i>Impuesto sobre Actividades Económicas</i>	32.000,00	32.000,00	32.988,01	144,68	32.580,31
<i>Impuesto sobre gastos suntuarios</i>	0,00	0,00	0,00	0,00	0,00
<i>Impuesto sobre construcciones, instalaciones y obras</i>	0,00	2.791,00	47.473,25	208,22	47.473,25
Total Impuestos	94.800,00	97.591,00	150.073,13	658,22	122.845,33

AYUNTAMIENTO: 1240000 Ibargoiti

EVOLUCIÓN INDICADORES

	2005	2004	2003	2002
Población	228	230	233	238

Indicadores de Gastos

Gastos totales (por habitante)	670,74	1.341,01	1.666,98	1.033,34
Gastos de funcionamiento (por habitante)	462,41	608,60	599,31	567,94
Gastos corrientes (por habitante)	483,85	637,13	599,31	567,94
Cumplimiento pagos %	90,10	83,85	94,94	77,96
Inversión neta (por habitante)	99,55	348,12	658,70	465,40
Índice inversión %	14,84	26,91	45,23	45,04
Índice personal %	12,40	6,52	4,06	5,93

Indicadores de Ingresos

Ingresos totales (por habitante)	1.478,89	1.450,53	2.438,60	1.080,10
Ingresos tributarios (por habitante)	732,57	563,31	569,39	540,22
Ingresos corrientes (por habitante)	1.478,89	1.402,76	1.167,92	772,67
Cumplimiento cobros %	88,33	91,23	94,48	86,87
Dependencia transferencias corrientes %	20,33	32,77	18,15	23,95

Indicadores conjuntos de Ingresos y Gastos

Ahorro bruto (por habitante)	1.016,47	794,15	568,60	204,73
Carga financiera (por habitante)	61,32	66,64	3,22	0,00
Ahorro neto (por habitante)	955,15	727,51	565,38	204,73
Nivel endeudamiento %	4,15	4,75	0,28	0,00
Capacidad endeudamiento %	64,59	51,86	48,41	26,50
Limite endeudamiento %	68,73	56,61	48,69	26,50
Deuda viva (por habitante)	0,00	0,00	0,00	0,00
Remanente tesorería Gastos generales (por habitante)	1.881,43	1.082,06	1.024,49	199,21
Resultado presupuestario sin ajustar (por habitante)	808,14	109,52	771,62	46,75
Resultado presupuestario ajustado (por habitante)	870,59	109,52	771,62	46,75

AYUNTAMIENTO: 1250000 Igúzquiza

Gastos por Económico

	Presupuesto inicial	Presupuesto Definitivo	Obligaciones reconocidas absolutas	Pagos realizados por habitante	Pagos realizados
1 Gastos de personal	90.246,32	90.246,32	87.160,87	244,15	87.160,87
2 Gastos en bienes corrientes y servicios	36.776,28	36.776,28	33.583,04	94,07	30.058,06
3 Gastos financieros	60,10	60,10	0,00	0,00	0,00
4 Transferencias corrientes	25.917,30	25.917,30	45.144,30	126,45	45.144,30
6 Inversiones reales	0,00	0,00	0,00	0,00	0,00
7 Transferencias de capital	0,00	0,00	0,00	0,00	0,00
8 Activos financieros	0,00	0,00	0,00	0,00	0,00
9 Pasivos financieros	0,00	0,00	0,00	0,00	0,00
Total Gastos	153.000,00	153.000,00	165.888,21	464,67	162.363,23

Gastos por Funcional

	Presupuesto inicial	Presupuesto Definitivo	Obligaciones reconocidas absolutas	Pagos realizados por habitante	Pagos realizados
0 Deuda Pública	0,00	0,00	0,00	0,00	0,00
1 Servicios de carácter general	116.260,92	116.260,92	130.697,40	366,10	127.172,42
2 Protección civil y seguridad ciudadana	0,00	0,00	0,00	0,00	0,00
3 Seguridad, protección y promoción social	17.800,00	17.800,00	17.532,52	49,11	17.532,52
4 Producción de bienes públicos de carácter social	15.078,98	15.078,98	14.644,04	41,02	14.644,04
5 Producción de bienes públicos de carácter económico	0,00	0,00	0,00	0,00	0,00
6 Regulación económica de carácter general	2.260,10	2.260,10	1.476,59	4,14	1.476,59
7 Actividad económica y regulación de sectores productivos	1.600,00	1.600,00	1.537,66	4,31	1.537,66
8 Organismos autónomos	0,00	0,00	0,00	0,00	0,00
9 Transferencias a AAPP	0,00	0,00	0,00	0,00	0,00
Total Gastos	153.000,00	153.000,00	165.888,21	464,67	162.363,23

AYUNTAMIENTO: 1250000 Igúzquiza

Ingresos

	Presupuesto inicial	Presupuesto Definitivo	Derechos reconocidos absolutos	Derechos reconocidos por habitante	Cobros realizados
1 Impuestos directos	47.100,00	47.100,00	51.142,40	143,26	47.037,62
2 Impuestos indirectos	6.000,00	6.000,00	8.478,16	23,75	5.006,94
3 Tasas y otros ingresos	1.171,06	1.171,06	1.560,75	4,37	1.560,75
4 Transferencias corrientes	85.745,20	85.745,20	93.286,81	261,31	93.237,22
5 Ingresos patrimoniales	3.600,00	3.600,00	3.715,93	10,41	3.715,93
6 Enajenación de inversiones reales	0,00	0,00	0,00	0,00	0,00
7 Transferencias de capital	13.100,00	13.100,00	15.022,93	42,08	15.022,93
8 Activos financieros	1.283,74	1.283,74	1.283,74	3,60	1.283,74
9 Pasivos financieros	0,00	0,00	0,00	0,00	0,00
Total ingresos	158.000,00	158.000,00	174.490,72	488,77	166.865,13

Impuestos

	Presupuesto inicial	Presupuesto Definitivo	Derechos reconocidos absolutos	Derechos reconocidos por habitante	Cobros realizados
<i>Contribución Territorial Rústica</i>	25.000,00	25.000,00	29.060,98	81,40	26.291,43
<i>Contribución Territorial Urbana</i>	0,00	0,00	0,00	0,00	0,00
<i>Impuesto sobre vehículos de tracción mecánica</i>	15.700,00	15.700,00	17.187,06	48,14	16.098,17
<i>Impuesto incremento valor terrenos naturaleza urbana</i>	3.000,00	3.000,00	0,00	0,00	0,00
<i>Impuesto sobre viviendas desocupadas</i>	0,00	0,00	0,00	0,00	0,00
<i>Impuesto sobre Actividades Económicas</i>	3.400,00	3.400,00	4.894,36	13,71	4.648,02
<i>Impuesto sobre gastos suntuarios</i>	0,00	0,00	0,00	0,00	0,00
<i>Impuesto sobre construcciones, instalaciones y obras</i>	6.000,00	6.000,00	8.478,16	23,75	5.006,94
Total Impuestos	53.100,00	53.100,00	59.620,56	167,00	52.044,56

AYUNTAMIENTO: 1250000 Igúzquiza**EVOLUCIÓN INDICADORES**

	2005	2004	2003	2002
Población	357	357	341	339

Indicadores de Gastos

Gastos totales (por habitante)	464,67	381,79	385,17	675,51
Gastos de funcionamiento (por habitante)	464,67	368,29	385,05	315,81
Gastos corrientes (por habitante)	464,67	368,31	385,17	315,81
Cumplimiento pagos %	97,88	93,02	99,66	64,28
Inversión neta (por habitante)	0,00	13,48	0,00	5,12
Índice inversión %	0,00	3,53	0,00	0,76
Índice personal %	52,54	55,89	49,78	21,73

Indicadores de Ingresos

Ingresos totales (por habitante)	488,77	465,19	480,24	455,84
Ingresos tributarios (por habitante)	171,38	169,55	159,24	199,22
Ingresos corrientes (por habitante)	443,09	420,30	432,18	436,34
Cumplimiento cobros %	95,63	84,78	93,43	81,59
Dependencia transferencias corrientes %	58,97	58,22	60,31	52,29

Indicadores conjuntos de Ingresos y Gastos

Ahorro bruto (por habitante)	-21,58	52,01	47,13	120,52
Carga financiera (por habitante)	0,00	0,02	0,12	0,00
Ahorro neto (por habitante)	-21,58	51,99	47,01	120,52
Nivel endeudamiento %	0,00	0,00	0,03	0,00
Capacidad endeudamiento %	-4,87	12,37	10,88	27,62
Limite endeudamiento %	-4,87	12,37	10,91	27,62
Deuda viva (por habitante)	0,00	0,00	0,00	0,00
Remanente tesorería Gastos generales (por habitante)	202,42	165,62	148,62	35,74
Resultado presupuestario sin ajustar (por habitante)	24,10	83,40	95,07	-219,66
Resultado presupuestario ajustado (por habitante)	24,10	83,40	95,07	-219,66

AYUNTAMIENTO: 126000 Imotz

Gastos por Económico

	Presupuesto inicial	Presupuesto Definitivo	Obligaciones reconocidas absolutas	Pagos realizados por habitante	Pagos realizados
1 Gastos de personal	69.660,00	69.660,00	59.955,97	143,44	53.943,22
2 Gastos en bienes corrientes y servicios	97.697,27	97.697,27	43.894,04	105,01	36.578,99
3 Gastos financieros	5.000,00	5.000,00	3.335,51	7,98	3.335,51
4 Transferencias corrientes	146.508,16	146.508,16	107.150,97	256,34	92.248,93
6 Inversiones reales	278.000,00	278.000,00	167.670,93	401,13	165.592,13
7 Transferencias de capital	0,00	0,00	0,00	0,00	0,00
8 Activos financieros	110.041,60	110.041,60	110.041,60	263,26	110.041,60
9 Pasivos financieros	11.075,80	11.075,80	11.075,79	26,50	11.075,79
Total Gastos	717.982,83	717.982,83	503.124,81	1.203,65	472.816,17

Gastos por Funcional

	Presupuesto inicial	Presupuesto Definitivo	Obligaciones reconocidas absolutas	Pagos realizados por habitante	Pagos realizados
0 Deuda Pública	15.075,80	15.075,80	14.267,73	34,13	14.267,73
1 Servicios de carácter general	105.228,16	105.228,16	71.370,81	170,74	62.231,77
2 Protección civil y seguridad ciudadana	0,00	0,00	0,00	0,00	0,00
3 Seguridad, protección y promoción social	43.660,00	43.660,00	38.604,40	92,36	38.604,40
4 Producción de bienes públicos de carácter social	388.777,27	388.777,27	237.330,30	567,78	221.176,25
5 Producción de bienes públicos de carácter económico	39.000,00	39.000,00	26.350,85	63,04	26.350,85
6 Regulación económica de carácter general	10.000,00	10.000,00	4.860,37	11,63	143,57
7 Actividad económica y regulación de sectores productivos	6.200,00	6.200,00	298,75	0,71	0,00
8 Organismos autónomos	0,00	0,00	0,00	0,00	0,00
9 Transferencias a AAPP	110.041,60	110.041,60	110.041,60	263,26	110.041,60
Total Gastos	717.982,83	717.982,83	503.124,81	1.203,65	472.816,17

AYUNTAMIENTO: 126000 Imotz

Ingresos

	Presupuesto inicial	Presupuesto Definitivo	Derechos reconocidos absolutos	Derechos reconocidos por habitante	Cobros realizados
1 Impuestos directos	89.560,00	89.560,00	87.618,56	209,61	85.260,63
2 Impuestos indirectos	60.000,00	60.000,00	60.467,92	144,66	49.332,79
3 Tasas y otros ingresos	35.530,00	35.530,00	34.720,67	83,06	31.327,30
4 Transferencias corrientes	158.013,39	158.013,39	158.123,81	378,29	139.697,90
5 Ingresos patrimoniales	21.578,44	21.578,44	21.815,91	52,19	21.815,91
6 Enajenación de inversiones reales	0,00	0,00	0,00	0,00	0,00
7 Transferencias de capital	353.300,00	353.300,00	352.116,74	842,38	352.116,74
8 Activos financieros	1,00	1,00	128.131,57	306,53	128.131,57
9 Pasivos financieros	0,00	0,00	0,00	0,00	0,00
Total ingresos	717.982,83	717.982,83	842.995,18	2.016,73	807.682,84

Impuestos

	Presupuesto inicial	Presupuesto Definitivo	Derechos reconocidos absolutos	Derechos reconocidos por habitante	Cobros realizados
<i>Contribución Territorial Rústica</i>	5.400,00	5.400,00	5.571,03	13,33	5.209,68
<i>Contribución Territorial Urbana</i>	46.000,00	46.000,00	46.006,86	110,06	44.580,92
<i>Impuesto sobre vehículos de tracción mecánica</i>	24.000,00	24.000,00	24.684,75	59,05	24.271,74
<i>Impuesto incremento valor terrenos naturaleza urbana</i>	3.000,00	3.000,00	0,00	0,00	0,00
<i>Impuesto sobre viviendas desocupadas</i>	0,00	0,00	0,00	0,00	0,00
<i>Impuesto sobre Actividades Económicas</i>	11.000,00	11.000,00	11.198,29	26,79	11.198,29
<i>Impuesto sobre gastos suntuarios</i>	0,00	0,00	0,00	0,00	0,00
<i>Impuesto sobre construcciones, instalaciones y obras</i>	60.000,00	60.000,00	60.467,92	144,66	49.332,79
Total Impuestos	149.400,00	149.400,00	147.928,85	353,90	134.593,42

AYUNTAMIENTO: 126000 Imotz

EVOLUCIÓN INDICADORES

	2005	2004	2003	2002
Población	418	406	411	401

Indicadores de Gastos

Gastos totales (por habitante)	1.203,65	1.386,46	595,04	631,12
Gastos de funcionamiento (por habitante)	504,79	424,66	333,18	283,63
Gastos corrientes (por habitante)	512,77	434,29	345,78	302,41
Cumplimiento pagos %	93,98	62,97	97,39	83,70
Inversión neta (por habitante)	401,13	727,85	61,45	93,55
Índice inversión %	33,33	52,50	10,33	14,82
Índice personal %	11,92	10,16	16,76	13,39

Indicadores de Ingresos

Ingresos totales (por habitante)	2.016,73	780,48	542,40	509,04
Ingresos tributarios (por habitante)	437,34	260,86	293,99	225,80
Ingresos corrientes (por habitante)	867,82	486,31	542,40	433,21
Cumplimiento cobros %	95,81	96,39	91,59	82,60
Dependencia transferencias corrientes %	43,59	41,47	41,86	45,75

Indicadores conjuntos de Ingresos y Gastos

Ahorro bruto (por habitante)	363,03	61,65	209,21	149,58
Carga financiera (por habitante)	34,48	36,91	200,41	79,38
Ahorro neto (por habitante)	328,55	24,74	8,81	70,21
Nivel endeudamiento %	3,97	7,59	36,95	18,32
Capacidad endeudamiento %	37,86	5,09	1,62	16,21
Limite endeudamiento %	41,83	12,68	38,57	34,53
Deuda viva (por habitante)	264,97	300,08	323,38	443,45
Remanente tesorería Gastos generales (por habitante)	418,77	-409,11	189,61	255,85
Resultado presupuestario sin ajustar (por habitante)	813,09	-605,99	-52,64	-122,08
Resultado presupuestario ajustado (por habitante)	810,24	-602,92	-52,64	-122,08

AYUNTAMIENTO: 1270000 Irañeta

Gastos por Económico

	Presupuesto inicial	Presupuesto Definitivo	Obligaciones reconocidas absolutas	Pagos realizados por habitante	Pagos realizados
1 Gastos de personal	19.500,00	19.500,00	16.451,53	104,12	11.951,53
2 Gastos en bienes corrientes y servicios	41.517,00	41.517,00	52.325,49	331,17	51.215,11
3 Gastos financieros	7.000,00	7.000,00	6.441,45	40,77	6.441,45
4 Transferencias corrientes	25.476,00	25.476,00	21.644,23	136,99	10.365,06
6 Inversiones reales	190.777,23	190.777,23	72.627,01	459,66	72.627,01
7 Transferencias de capital	0,00	0,00	0,00	0,00	0,00
8 Activos financieros	0,00	0,00	0,00	0,00	0,00
9 Pasivos financieros	28.812,23	28.812,23	4.771,64	30,20	4.771,64
Total Gastos	313.082,46	313.082,46	174.261,35	1.102,92	157.371,80

Gastos por Funcional

	Presupuesto inicial	Presupuesto Definitivo	Obligaciones reconocidas absolutas	Pagos realizados por habitante	Pagos realizados
0 Deuda Pública	35.812,23	35.812,23	11.213,09	70,97	11.213,09
1 Servicios de carácter general	34.830,00	34.830,00	30.055,03	190,22	14.275,86
2 Protección civil y seguridad ciudadana	0,00	0,00	0,00	0,00	0,00
3 Seguridad, protección y promoción social	7.896,00	7.896,00	7.640,49	48,36	7.640,49
4 Producción de bienes públicos de carácter social	114.906,00	114.906,00	108.039,18	683,79	106.928,80
5 Producción de bienes públicos de carácter económico	114.091,23	114.091,23	14.125,60	89,40	14.125,60
6 Regulación económica de carácter general	4.897,00	4.897,00	2.543,50	16,10	2.543,50
7 Actividad económica y regulación de sectores productivos	650,00	650,00	644,46	4,08	644,46
8 Organismos autónomos	0,00	0,00	0,00	0,00	0,00
9 Transferencias a AAPP	0,00	0,00	0,00	0,00	0,00
Total Gastos	313.082,46	313.082,46	174.261,35	1.102,92	157.371,80

AYUNTAMIENTO: 1270000 Irañeta

Ingresos

	Presupuesto inicial	Presupuesto Definitivo	Derechos reconocidos		Cobros realizados
			absolutos	por habitante	
1 Impuestos directos	27.800,00	27.800,00	28.285,74	179,02	25.379,68
2 Impuestos indirectos	6.000,00	6.000,00	2.025,77	12,82	2.025,77
3 Tasas y otros ingresos	35.150,00	35.150,00	31.730,33	200,82	30.095,65
4 Transferencias corrientes	43.440,00	43.440,00	54.961,82	347,86	52.853,75
5 Ingresos patrimoniales	11.570,00	11.570,00	2.314,53	14,65	751,90
6 Enajenación de inversiones reales	0,00	0,00	0,00	0,00	0,00
7 Transferencias de capital	200.894,75	200.894,75	108.888,39	689,17	103.506,97
8 Activos financieros	0,00	0,00	0,00	0,00	0,00
9 Pasivos financieros	0,00	0,00	0,00	0,00	0,00
Total ingresos	324.854,75	324.854,75	228.206,58	1.444,35	214.613,72

Impuestos

	Presupuesto inicial	Presupuesto Definitivo	Derechos reconocidos		Cobros realizados
			absolutos	por habitante	
<i>Contribución Territorial Rústica</i>	1.400,00	1.400,00	1.265,00	8,01	1.265,00
<i>Contribución Territorial Urbana</i>	16.700,00	16.700,00	16.929,13	107,15	14.824,61
<i>Impuesto sobre vehículos de tracción mecánica</i>	7.500,00	7.500,00	8.100,07	51,27	7.298,53
<i>Impuesto incremento valor terrenos naturaleza urbana</i>	100,00	100,00	0,00	0,00	0,00
<i>Impuesto sobre viviendas desocupadas</i>	0,00	0,00	0,00	0,00	0,00
<i>Impuesto sobre Actividades Económicas</i>	2.100,00	2.100,00	1.991,54	12,60	1.991,54
<i>Impuesto sobre gastos suntuarios</i>	0,00	0,00	0,00	0,00	0,00
<i>Impuesto sobre construcciones, instalaciones y obras</i>	6.000,00	6.000,00	2.025,77	12,82	2.025,77
Total Impuestos	33.800,00	33.800,00	30.311,51	191,85	27.405,45

AYUNTAMIENTO: 1270000 Irañeta

EVOLUCIÓN INDICADORES

	2005	2004	2003	2002
Población	158	165	161	161

Indicadores de Gastos

Gastos totales (por habitante)	1.102,92	790,69	3.200,77	944,27
Gastos de funcionamiento (por habitante)	572,29	441,93	413,41	293,11
Gastos corrientes (por habitante)	613,06	485,50	420,74	293,11
Cumplimiento pagos %	90,31	69,70	72,46	49,82
Inversión neta (por habitante)	459,66	167,28	2.659,67	619,88
Índice inversión %	41,68	21,16	86,51	67,80
Índice personal %	9,44	13,46	1,79	2,77

Indicadores de Ingresos

Ingresos totales (por habitante)	1.444,35	1.271,39	2.098,44	1.514,34
Ingresos tributarios (por habitante)	392,67	534,16	399,50	902,41
Ingresos corrientes (por habitante)	755,18	830,21	645,17	1.310,75
Cumplimiento cobros %	94,04	97,72	96,79	53,85
Dependencia transferencias corrientes %	46,06	26,76	36,09	17,97

Indicadores conjuntos de Ingresos y Gastos

Ahorro bruto (por habitante)	182,89	388,28	231,76	1.017,64
Carga financiera (por habitante)	70,97	54,28	18,31	10,97
Ahorro neto (por habitante)	111,92	334,00	213,45	1.006,67
Nivel endeudamiento %	9,40	6,54	2,84	0,84
Capacidad endeudamiento %	14,82	40,23	33,08	76,80
Limite endeudamiento %	24,22	46,77	35,92	77,64
Deuda viva (por habitante)	1.383,92	1.354,13	1.343,88	
Remanente tesorería Gastos generales (por habitante)	171,79	-162,69	-539,15	911,76
Resultado presupuestario sin ajustar (por habitante)	341,43	480,70	-1.102,34	570,07
Resultado presupuestario ajustado (por habitante)	341,43	480,70	-1.102,34	570,07

AYUNTAMIENTO: 1280000 Isaba

**1280051 (C) Isaba, S.E.M. Producción de Energía Eléctrica de Isaba
1280052 (C) Isaba, Patronato de Cultura**

Gastos por Económico

	Presupuesto inicial	Presupuesto Definitivo	Obligaciones reconocidas absolutas	Pagos realizados por habitante	Pagos realizados
1 Gastos de personal	229.482,74	236.197,74	221.295,33	460,07	221.179,94
2 Gastos en bienes corrientes y servicios	1.166.046,76	1.159.331,76	1.050.161,57	2.183,29	1.005.096,88
3 Gastos financieros	15.037,16	15.037,16	12.133,85	25,23	12.133,85
4 Transferencias corrientes	103.211,37	103.211,37	82.086,47	170,66	81.635,71
6 Inversiones reales	1.084.947,65	1.084.947,65	196.722,39	408,99	181.457,56
7 Transferencias de capital	0,00	0,00	0,00	0,00	0,00
8 Activos financieros	0,00	0,00	0,00	0,00	0,00
9 Pasivos financieros	64.564,90	64.564,90	52.274,88	108,68	52.274,88
Total Gastos	2.663.290,58	2.663.290,58	1.614.674,49	3.356,91	1.553.778,82

Gastos por Funcional

	Presupuesto inicial	Presupuesto Definitivo	Obligaciones reconocidas absolutas	Pagos realizados por habitante	Pagos realizados
0 Deuda Pública	79.602,06	79.602,06	64.408,73	133,91	64.408,73
1 Servicios de carácter general	359.969,57	359.719,57	269.661,65	560,63	264.581,73
2 Protección civil y seguridad ciudadana	13.510,98	13.510,98	8.362,51	17,39	8.269,51
3 Seguridad, protección y promoción social	15.840,00	15.840,00	14.893,78	30,96	14.893,78
4 Producción de bienes públicos de carácter social	1.871.974,66	1.871.974,66	1.006.953,78	2.093,46	966.495,86
5 Producción de bienes públicos de carácter económico	69.761,24	69.761,24	18.081,12	37,59	2.816,29
6 Regulación económica de carácter general	960,00	1.210,00	1.124,13	2,34	1.124,13
7 Actividad económica y regulación de sectores productivos	251.672,07	251.672,07	231.188,79	480,64	231.188,79
8 Organismos autónomos	0,00	0,00	0,00	0,00	0,00
9 Transferencias a AAPP	0,00	0,00	0,00	0,00	0,00
Total Gastos	2.663.290,58	2.663.290,58	1.614.674,49	3.356,91	1.553.778,82

AYUNTAMIENTO: 1280000 Isaba

Ingresos

	Presupuesto inicial	Presupuesto Definitivo	Derechos reconocidos		Cobros realizados
			absolutos	por habitante	
1 Impuestos directos	94.726,64	94.726,64	102.066,88	212,20	95.242,81
2 Impuestos indirectos	57.000,00	57.000,00	4.301,30	8,94	4.301,30
3 Tasas y otros ingresos	712.881,49	712.881,49	712.763,08	1.481,84	697.048,85
4 Transferencias corrientes	555.188,08	555.188,08	529.478,81	1.100,79	483.236,87
5 Ingresos patrimoniales	258.841,96	258.841,96	112.811,63	234,54	112.811,63
6 Enajenación de inversiones reales	0,00	0,00	0,00	0,00	0,00
7 Transferencias de capital	984.652,41	984.652,41	346.700,37	720,79	326.708,24
8 Activos financieros	0,00	0,00	75.000,00	155,93	75.000,00
9 Pasivos financieros	0,00	0,00	0,00	0,00	0,00
Total ingresos	2.663.290,58	2.663.290,58	1.883.122,07	3.915,01	1.794.349,70

Impuestos

	Presupuesto inicial	Presupuesto Definitivo	Derechos reconocidos		Cobros realizados
			absolutos	por habitante	
<i>Contribución Territorial Rústica</i>	5.000,00	5.000,00	5.052,10	10,50	5.032,72
<i>Contribución Territorial Urbana</i>	55.000,00	55.000,00	58.341,77	121,29	53.717,83
<i>Impuesto sobre vehículos de tracción mecánica</i>	21.000,00	21.000,00	20.662,10	42,96	19.837,96
<i>Impuesto incremento valor terrenos naturaleza urbana</i>	601,00	601,00	4.024,00	8,37	4.024,00
<i>Impuesto sobre viviendas desocupadas</i>	0,00	0,00	0,00	0,00	0,00
<i>Impuesto sobre Actividades Económicas</i>	12.100,00	12.100,00	12.961,27	26,95	12.630,30
<i>Impuesto sobre gastos suntuarios</i>	1.025,64	1.025,64	1.025,64	2,13	0,00
<i>Impuesto sobre construcciones, instalaciones y obras</i>	57.000,00	57.000,00	4.301,30	8,94	4.301,30
Total Impuestos	151.726,64	151.726,64	106.368,18	221,14	99.544,11

AYUNTAMIENTO: 128000 Isaba

EVOLUCIÓN INDICADORES

	2005	2004	2003	2002
Población	481	487	500	529

Indicadores de Gastos

Gastos totales (por habitante)	3.356,91	3.328,89	4.253,78	3.132,82
Gastos de funcionamiento (por habitante)	2.814,02	2.746,48	2.284,93	2.014,35
Gastos corrientes (por habitante)	2.839,25	2.775,35	2.324,79	2.067,38
Cumplimiento pagos %	96,23	95,71	81,66	98,00
Inversión neta (por habitante)	408,99	342,28	1.824,84	461,20
Índice inversión %	12,18	10,33	42,90	14,72
Índice personal %	13,71	12,59	9,27	10,88

Indicadores de Ingresos

Ingresos totales (por habitante)	3.915,01	3.654,79	3.883,74	2.817,46
Ingresos tributarios (por habitante)	1.702,98	1.911,21	1.641,20	1.319,03
Ingresos corrientes (por habitante)	3.038,30	3.171,88	2.461,37	2.200,92
Cumplimiento cobros %	95,29	96,84	87,46	93,26
Dependencia transferencias corrientes %	36,23	34,79	27,19	35,97

Indicadores conjuntos de Ingresos y Gastos

Ahorro bruto (por habitante)	224,28	425,40	176,44	186,57
Carga financiera (por habitante)	133,91	238,66	144,01	657,27
Ahorro neto (por habitante)	90,37	186,74	32,44	-470,69
Nivel endeudamiento %	4,41	7,52	5,85	29,86
Capacidad endeudamiento %	2,97	5,89	1,32	-21,39
Limite endeudamiento %	7,38	13,41	7,17	8,48
Deuda viva (por habitante)	1.019,27	1.006,92	1.085,08	1.124,03
Remanente tesorería Gastos generales (por habitante)	1.476,60	804,48	406,85	369,62
Resultado presupuestario sin ajustar (por habitante)	558,10	325,90	-370,04	-315,36
Resultado presupuestario ajustado (por habitante)	558,10	325,90	62,11	-315,36

AYUNTAMIENTO: 1290000 Ituren

Gastos por Económico

	Presupuesto inicial	Presupuesto Definitivo	Obligaciones reconocidas absolutas	Pagos realizados por habitante	Pagos realizados
1 Gastos de personal	25.095,00	25.095,00	23.061,18	48,76	22.054,35
2 Gastos en bienes corrientes y servicios	131.272,00	131.272,00	79.371,10	167,80	56.366,82
3 Gastos financieros	9.997,44	9.997,44	6.512,62	13,77	4.475,18
4 Transferencias corrientes	94.456,00	94.456,00	88.166,08	186,40	62.266,64
6 Inversiones reales	689.478,86	689.478,86	172.013,62	363,67	35.136,15
7 Transferencias de capital	17.700,00	17.700,00	5.700,00	12,05	5.700,00
8 Activos financieros	0,00	0,00	0,00	0,00	0,00
9 Pasivos financieros	39.550,50	39.550,50	35.150,55	74,31	25.696,37
Total Gastos	1.007.549,80	1.007.549,80	409.975,15	866,76	211.695,51

Gastos por Funcional

	Presupuesto inicial	Presupuesto Definitivo	Obligaciones reconocidas absolutas	Pagos realizados por habitante	Pagos realizados
0 Deuda Pública	49.287,94	49.287,94	41.663,17	88,08	30.171,55
1 Servicios de carácter general	103.721,00	103.721,00	90.546,33	191,43	65.576,37
2 Protección civil y seguridad ciudadana	0,00	0,00	0,00	0,00	0,00
3 Seguridad, protección y promoción social	17.080,00	17.080,00	16.697,44	35,30	16.697,44
4 Producción de bienes públicos de carácter social	802.537,86	802.537,86	240.338,62	508,12	86.838,39
5 Producción de bienes públicos de carácter económico	12.900,00	12.900,00	174,00	0,37	174,00
6 Regulación económica de carácter general	9.560,00	9.560,00	9.555,94	20,20	2.278,55
7 Actividad económica y regulación de sectores productivos	12.463,00	12.463,00	10.999,65	23,26	9.959,21
8 Organismos autónomos	0,00	0,00	0,00	0,00	0,00
9 Transferencias a AAPP	0,00	0,00	0,00	0,00	0,00
Total Gastos	1.007.549,80	1.007.549,80	409.975,15	866,76	211.695,51

AYUNTAMIENTO: 1290000 Ituren

Ingresos

	Presupuesto inicial	Presupuesto Definitivo	Derechos reconocidos		Cobros realizados
			absolutos	por habitante	
1 Impuestos directos	62.100,00	62.100,00	60.291,12	127,47	55.878,35
2 Impuestos indirectos	26.055,21	26.055,21	24.090,48	50,93	14.167,21
3 Tasas y otros ingresos	17.780,00	17.780,00	18.422,08	38,95	17.512,26
4 Transferencias corrientes	159.647,53	159.647,53	124.861,56	263,98	124.730,07
5 Ingresos patrimoniales	12.819,20	12.819,20	12.718,23	26,89	9.066,31
6 Enajenación de inversiones reales	60.071,00	60.071,00	0,00	0,00	0,00
7 Transferencias de capital	464.210,95	464.210,95	47.543,87	100,52	44.905,97
8 Activos financieros	0,00	0,00	0,00	0,00	0,00
9 Pasivos financieros	204.865,91	204.865,91	205.000,00	433,40	26.593,38
Total ingresos	1.007.549,80	1.007.549,80	492.927,34	1.042,13	292.853,55

Impuestos

	Presupuesto inicial	Presupuesto Definitivo	Derechos reconocidos		Cobros realizados
			absolutos	por habitante	
<i>Contribución Territorial Rústica</i>	2.300,00	2.300,00	2.286,80	4,83	2.025,73
<i>Contribución Territorial Urbana</i>	31.200,00	31.200,00	30.679,50	64,86	28.343,99
<i>Impuesto sobre vehículos de tracción mecánica</i>	23.000,00	23.000,00	22.304,01	47,15	21.091,44
<i>Impuesto incremento valor terrenos naturaleza urbana</i>	600,00	600,00	0,00	0,00	0,00
<i>Impuesto sobre viviendas desocupadas</i>	0,00	0,00	0,00	0,00	0,00
<i>Impuesto sobre Actividades Económicas</i>	5.000,00	5.000,00	5.020,81	10,61	4.417,19
<i>Impuesto sobre gastos suntuarios</i>	0,00	0,00	0,00	0,00	0,00
<i>Impuesto sobre construcciones, instalaciones y obras</i>	26.055,21	26.055,21	24.090,48	50,93	14.167,21
Total Impuestos	88.155,21	88.155,21	84.381,60	178,40	70.045,56

AYUNTAMIENTO: 1290000 Ituren

EVOLUCIÓN INDICADORES

	2005	2004	2003	2002
Población	473	472	469	469

Indicadores de Gastos

Gastos totales (por habitante)	866,76	802,24	955,62	883,83
Gastos de funcionamiento (por habitante)	402,96	386,47	305,52	320,03
Gastos corrientes (por habitante)	416,73	400,55	320,89	335,78
Cumplimiento pagos %	51,64	64,74	45,72	70,40
Inversión neta (por habitante)	363,67	326,45	559,85	486,43
Índice inversión %	41,96	40,69	58,58	55,04
Índice personal %	5,63	6,29	3,07	2,82

Indicadores de Ingresos

Ingresos totales (por habitante)	1.042,13	749,24	999,37	812,58
Ingresos tributarios (por habitante)	217,34	192,04	218,80	173,57
Ingresos corrientes (por habitante)	508,21	494,48	560,41	481,19
Cumplimiento cobros %	59,41	86,69	56,73	87,46
Dependencia transferencias corrientes %	51,94	47,58	41,11	52,13

Indicadores conjuntos de Ingresos y Gastos

Ahorro bruto (por habitante)	105,25	108,01	254,89	161,16
Carga financiera (por habitante)	88,08	78,27	79,06	65,78
Ahorro neto (por habitante)	17,17	29,74	175,83	95,38
Nivel endeudamiento %	17,33	15,83	14,11	13,67
Capacidad endeudamiento %	3,38	6,01	31,37	19,82
Limite endeudamiento %	20,71	21,84	45,48	33,49
Deuda viva (por habitante)	823,24	465,14	345,08	408,78
Remanente tesorería Gastos generales (por habitante)	243,02	-173,70	-199,51	-147,96
Resultado presupuestario sin ajustar (por habitante)	175,37	-53,00	43,74	-71,25
Resultado presupuestario ajustado (por habitante)	366,39	89,70	-34,07	-71,25

AYUNTAMIENTO: 130000 Iturmendi

Gastos por Económico

	Presupuesto inicial	Presupuesto Definitivo	Obligaciones reconocidas absolutas	Pagos realizados por habitante	Pagos realizados
1 Gastos de personal	52.944,00	52.944,00	52.687,10	138,65	40.187,10
2 Gastos en bienes corrientes y servicios	72.925,29	72.925,29	72.074,31	189,67	62.953,63
3 Gastos financieros	3.000,00	3.000,00	2.874,59	7,56	2.874,59
4 Transferencias corrientes	53.865,06	53.865,06	54.038,92	142,21	54.038,92
6 Inversiones reales	46.617,71	46.617,71	26.807,39	70,55	20.480,91
7 Transferencias de capital	0,00	0,00	0,00	0,00	0,00
8 Activos financieros	0,00	0,00	0,00	0,00	0,00
9 Pasivos financieros	7.441,69	7.441,69	7.441,69	19,58	7.441,69
Total Gastos	236.793,75	236.793,75	215.924,00	568,22	187.976,84

Gastos por Funcional

	Presupuesto inicial	Presupuesto Definitivo	Obligaciones reconocidas absolutas	Pagos realizados por habitante	Pagos realizados
0 Deuda Pública	6.666,66	6.666,66	9.541,25	25,11	9.541,25
1 Servicios de carácter general	71.597,60	71.597,60	76.823,03	202,17	63.580,65
2 Protección civil y seguridad ciudadana	0,00	0,00	0,00	0,00	0,00
3 Seguridad, protección y promoción social	28.132,14	28.132,14	23.771,05	62,56	23.771,05
4 Producción de bienes públicos de carácter social	83.966,34	83.966,34	69.550,85	183,03	61.081,30
5 Producción de bienes públicos de carácter económico	22.392,37	22.392,37	14.306,20	37,65	8.766,97
6 Regulación económica de carácter general	8.842,72	8.842,72	6.735,70	17,73	6.039,70
7 Actividad económica y regulación de sectores productivos	0,00	0,00	0,00	0,00	0,00
8 Organismos autónomos	0,00	0,00	0,00	0,00	0,00
9 Transferencias a AAPP	15.195,92	15.195,92	15.195,92	39,99	15.195,92
Total Gastos	236.793,75	236.793,75	215.924,00	568,22	187.976,84

AYUNTAMIENTO: 130000 Iturmendi

Ingresos

	Presupuesto inicial	Presupuesto Definitivo	Derechos reconocidos		Cobros realizados
			absolutos	por habitante	
1 Impuestos directos	70.098,94	70.098,94	72.621,52	191,11	69.379,20
2 Impuestos indirectos	23.500,00	23.500,00	15.579,74	41,00	15.551,24
3 Tasas y otros ingresos	23.887,04	23.887,04	24.917,77	65,57	22.836,42
4 Transferencias corrientes	78.221,37	78.221,37	88.019,90	231,63	88.019,90
5 Ingresos patrimoniales	26.886,40	26.886,40	32.306,51	85,02	30.128,15
6 Enajenación de inversiones reales	0,00	0,00	17.685,37	46,54	5.689,62
7 Transferencias de capital	14.200,00	14.200,00	45.630,36	120,08	12.256,80
8 Activos financieros	0,00	0,00	0,00	0,00	0,00
9 Pasivos financieros	0,00	0,00	0,00	0,00	0,00
Total ingresos	236.793,75	236.793,75	296.761,17	780,95	243.861,33

Impuestos

	Presupuesto inicial	Presupuesto Definitivo	Derechos reconocidos		Cobros realizados
			absolutos	por habitante	
<i>Contribución Territorial Rústica</i>	1.298,94	1.298,94	1.196,20	3,15	1.196,20
<i>Contribución Territorial Urbana</i>	36.100,00	36.100,00	38.939,19	102,47	38.481,59
<i>Impuesto sobre vehículos de tracción mecánica</i>	22.000,00	22.000,00	21.702,76	57,11	20.678,41
<i>Impuesto incremento valor terrenos naturaleza urbana</i>	5.000,00	5.000,00	4.644,29	12,22	4.644,29
<i>Impuesto sobre viviendas desocupadas</i>	0,00	0,00	0,00	0,00	0,00
<i>Impuesto sobre Actividades Económicas</i>	5.700,00	5.700,00	6.139,08	16,16	4.378,71
<i>Impuesto sobre gastos suntuarios</i>	0,00	0,00	0,00	0,00	0,00
<i>Impuesto sobre construcciones, instalaciones y obras</i>	23.500,00	23.500,00	15.579,74	41,00	15.551,24
Total Impuestos	93.598,94	93.598,94	88.201,26	232,11	84.930,44

AYUNTAMIENTO: 130000 Iturmendi

EVOLUCIÓN INDICADORES

	2005	2004	2003	2002
Población	380	381	378	378

Indicadores de Gastos

Gastos totales (por habitante)	568,22	568,42	789,16	818,53
Gastos de funcionamiento (por habitante)	470,53	393,71	395,81	353,34
Gastos corrientes (por habitante)	478,09	398,35	403,10	353,34
Cumplimiento pagos %	87,06	74,82	97,84	85,07
Inversión neta (por habitante)	24,01	168,03	384,01	463,13
Índice inversión %	12,42	29,56	48,66	56,58
Índice personal %	24,40	19,03	12,99	12,15

Indicadores de Ingresos

Ingresos totales (por habitante)	780,95	686,05	538,88	820,98
Ingresos tributarios (por habitante)	297,68	285,45	274,94	239,07
Ingresos corrientes (por habitante)	614,33	578,17	494,67	438,54
Cumplimiento cobros %	82,17	85,63	99,80	66,50
Dependencia transferencias corrientes %	37,70	32,50	40,41	41,41

Indicadores conjuntos de Ingresos y Gastos

Ahorro bruto (por habitante)	143,80	184,46	98,86	85,19
Carga financiera (por habitante)	27,15	6,68	9,34	2,05
Ahorro neto (por habitante)	116,65	177,78	89,52	83,14
Nivel endeudamiento %	4,42	1,15	1,89	0,47
Capacidad endeudamiento %	18,99	30,75	18,10	18,96
Limite endeudamiento %	23,41	31,90	19,99	19,43
Deuda viva (por habitante)	308,44	327,17	331,81	333,86
Remanente tesorería Gastos generales (por habitante)	333,74	90,62	113,35	361,38
Resultado presupuestario sin ajustar (por habitante)	212,73	117,63	-250,29	2,45
Resultado presupuestario ajustado (por habitante)	212,73	117,63	-250,29	2,45

AYUNTAMIENTO: 1310000 Iza

Gastos por Económico

	Presupuesto inicial	Presupuesto Definitivo	Obligaciones reconocidas absolutas	Pagos realizados por habitante	Pagos realizados
1 Gastos de personal	124.700,00	124.700,00	113.190,14	134,91	113.190,14
2 Gastos en bienes corrientes y servicios	297.810,00	297.810,00	254.412,93	303,23	233.627,51
3 Gastos financieros	500,00	500,00	1.558,17	1,86	1.557,84
4 Transferencias corrientes	53.610,16	53.610,16	45.024,36	53,66	42.240,46
6 Inversiones reales	1.516.830,84	1.516.830,84	356.852,39	425,33	276.479,47
7 Transferencias de capital	218.000,00	218.000,00	125.927,01	150,09	122.324,51
8 Activos financieros	0,00	0,00	0,00	0,00	0,00
9 Pasivos financieros	0,00	0,00	0,00	0,00	0,00
Total Gastos	2.211.451,00	2.211.451,00	896.965,00	1.069,09	789.419,93

Gastos por Funcional

	Presupuesto inicial	Presupuesto Definitivo	Obligaciones reconocidas absolutas	Pagos realizados por habitante	Pagos realizados
0 Deuda Pública	0,00	0,00	0,00	0,00	0,00
1 Servicios de carácter general	206.440,00	206.440,00	147.645,64	175,98	145.985,63
2 Protección civil y seguridad ciudadana	14.000,00	14.000,00	7.725,32	9,21	7.725,32
3 Seguridad, protección y promoción social	46.180,16	46.180,16	43.573,54	51,94	40.789,64
4 Producción de bienes públicos de carácter social	1.876.430,84	1.876.430,84	619.382,28	738,24	516.281,45
5 Producción de bienes públicos de carácter económico	54.000,00	54.000,00	73.061,22	87,08	73.061,22
6 Regulación económica de carácter general	14.400,00	14.400,00	5.577,00	6,65	5.576,67
7 Actividad económica y regulación de sectores productivos	0,00	0,00	0,00	0,00	0,00
8 Organismos autónomos	0,00	0,00	0,00	0,00	0,00
9 Transferencias a AAPP	0,00	0,00	0,00	0,00	0,00
Total Gastos	2.211.451,00	2.211.451,00	896.965,00	1.069,09	789.419,93

AYUNTAMIENTO: 1310000 Iza

Ingresos

	Presupuesto inicial	Presupuesto Definitivo	Derechos reconocidos absolutos	Derechos reconocidos por habitante	Cobros realizados
1 Impuestos directos	178.620,00	178.620,00	188.746,95	224,97	182.022,04
2 Impuestos indirectos	120.000,00	120.000,00	217.436,16	259,16	198.612,25
3 Tasas y otros ingresos	8.200,00	8.200,00	11.337,19	13,51	11.337,19
4 Transferencias corrientes	193.850,00	193.850,00	190.501,15	227,06	190.501,15
5 Ingresos patrimoniales	17.300,00	17.300,00	19.429,17	23,16	19.429,17
6 Enajenación de inversiones reales	709.362,00	709.362,00	728.363,02	868,13	0,00
7 Transferencias de capital	984.119,00	984.119,00	248.495,89	296,18	248.495,89
8 Activos financieros	0,00	0,00	0,00	0,00	0,00
9 Pasivos financieros	0,00	0,00	0,00	0,00	0,00
Total ingresos	2.211.451,00	2.211.451,00	1.604.309,53	1.912,17	850.397,69

Impuestos

	Presupuesto inicial	Presupuesto Definitivo	Derechos reconocidos absolutos	Derechos reconocidos por habitante	Cobros realizados
<i>Contribución Territorial Rústica</i>	12.000,00	12.000,00	11.966,46	14,26	11.340,90
<i>Contribución Territorial Urbana</i>	105.000,00	105.000,00	116.430,77	138,77	111.689,06
<i>Impuesto sobre vehículos de tracción mecánica</i>	40.000,00	40.000,00	41.988,17	50,05	41.374,51
<i>Impuesto incremento valor terrenos naturaleza urbana</i>	1.500,00	1.500,00	0,00	0,00	0,00
<i>Impuesto sobre viviendas desocupadas</i>	0,00	0,00	0,00	0,00	0,00
<i>Impuesto sobre Actividades Económicas</i>	20.000,00	20.000,00	18.257,85	21,76	17.513,87
<i>Impuesto sobre gastos suntuarios</i>	120,00	120,00	103,70	0,12	103,70
<i>Impuesto sobre construcciones, instalaciones y obras</i>	120.000,00	120.000,00	217.436,16	259,16	198.612,25
Total Impuestos	298.620,00	298.620,00	406.183,11	484,13	380.634,29

AYUNTAMIENTO: 1310000 Iza

EVOLUCIÓN INDICADORES

	2005	2004	2003	2002
Población	839	754	786	771

Indicadores de Gastos

Gastos totales (por habitante)	1.069,09	846,77	654,90	937,05
Gastos de funcionamiento (por habitante)	491,81	520,22	397,87	378,76
Gastos corrientes (por habitante)	493,67	521,72	397,87	378,76
Cumplimiento pagos %	88,01	93,34	95,99	92,44
Inversión neta (por habitante)	-442,80	167,06	211,66	467,03
Índice inversión %	39,78	19,73	32,32	49,84
Índice personal %	12,62	17,87	18,29	11,74

Indicadores de Ingresos

Ingresos totales (por habitante)	1.912,17	594,92	1.241,78	626,11
Ingresos tributarios (por habitante)	497,64	314,73	780,79	284,35
Ingresos corrientes (por habitante)	747,86	538,14	982,30	478,63
Cumplimiento cobros %	53,01	88,63	54,67	95,11
Dependencia transferencias corrientes %	30,36	36,40	17,71	32,39

Indicadores conjuntos de Ingresos y Gastos

Ahorro bruto (por habitante)	256,05	17,92	584,42	99,87
Carga financiera (por habitante)	1,86	1,51	0,00	0,00
Ahorro neto (por habitante)	254,19	16,41	584,42	99,87
Nivel endeudamiento %	0,25	0,28	0,00	0,00
Capacidad endeudamiento %	33,99	3,05	59,50	20,87
Limite endeudamiento %	34,24	3,33	59,50	20,87
Deuda viva (por habitante)	0,00	0,00	0,00	0,00
Remanente tesorería Gastos generales (por habitante)	1.959,07	1.090,97	1.366,36	751,51
Resultado presupuestario sin ajustar (por habitante)	843,08	-251,85	586,88	-310,94
Resultado presupuestario ajustado (por habitante)	843,08	-251,85	586,88	-310,94

AYUNTAMIENTO: 1320000 Izagaondoa

Gastos por Económico

	Presupuesto inicial	Presupuesto Definitivo	Obligaciones reconocidas absolutas	Pagos realizados por habitante	Pagos realizados
1 Gastos de personal	17.450,00	17.450,00	14.206,85	80,72	14.206,85
2 Gastos en bienes corrientes y servicios	119.495,00	120.075,00	79.890,71	453,92	76.448,47
3 Gastos financieros	0,00	0,00	0,00	0,00	0,00
4 Transferencias corrientes	65.250,00	71.105,00	51.738,71	293,97	45.810,29
6 Inversiones reales	34.000,00	43.930,00	31.571,86	179,39	26.468,96
7 Transferencias de capital	1.900,00	1.900,00	978,00	5,56	978,00
8 Activos financieros	0,00	0,00	0,00	0,00	0,00
9 Pasivos financieros	0,00	0,00	0,00	0,00	0,00
Total Gastos	238.095,00	254.460,00	178.386,13	1.013,56	163.912,57

Gastos por Funcional

	Presupuesto inicial	Presupuesto Definitivo	Obligaciones reconocidas absolutas	Pagos realizados por habitante	Pagos realizados
0 Deuda Pública	0,00	0,00	0,00	0,00	0,00
1 Servicios de carácter general	46.350,00	47.725,00	39.963,09	227,06	39.963,09
2 Protección civil y seguridad ciudadana	0,00	0,00	0,00	0,00	0,00
3 Seguridad, protección y promoción social	10.900,00	15.380,00	11.038,13	62,72	8.360,75
4 Producción de bienes públicos de carácter social	82.045,00	82.045,00	60.277,02	342,48	51.914,32
5 Producción de bienes públicos de carácter económico	67.300,00	77.230,00	46.194,34	262,47	46.194,34
6 Regulación económica de carácter general	7.500,00	8.080,00	8.079,26	45,90	4.816,48
7 Actividad económica y regulación de sectores productivos	24.000,00	24.000,00	12.834,29	72,92	12.663,59
8 Organismos autónomos	0,00	0,00	0,00	0,00	0,00
9 Transferencias a AAPP	0,00	0,00	0,00	0,00	0,00
Total Gastos	238.095,00	254.460,00	178.386,13	1.013,56	163.912,57

AYUNTAMIENTO: 1320000 Izagaondoa

Ingresos

	Presupuesto inicial	Presupuesto Definitivo	Derechos reconocidos absolutos	Derechos reconocidos por habitante	Cobros realizados
1 Impuestos directos	43.200,00	50.200,00	50.580,67	287,39	47.845,52
2 Impuestos indirectos	6.000,00	6.000,00	20.154,72	114,52	9.985,72
3 Tasas y otros ingresos	13.690,00	13.690,00	11.837,08	67,26	11.377,97
4 Transferencias corrientes	41.760,00	41.760,00	52.730,10	299,60	52.730,10
5 Ingresos patrimoniales	89.610,00	89.610,00	59.239,04	336,59	54.487,05
6 Enajenación de inversiones reales	0,00	0,00	0,00	0,00	0,00
7 Transferencias de capital	36.735,00	39.665,00	27.820,42	158,07	1.846,36
8 Activos financieros	0,00	6.435,00	0,00	0,00	0,00
9 Pasivos financieros	7.100,00	7.100,00	0,00	0,00	0,00
Total ingresos	238.095,00	254.460,00	222.362,03	1.263,42	178.272,72

Impuestos

	Presupuesto inicial	Presupuesto Definitivo	Derechos reconocidos absolutos	Derechos reconocidos por habitante	Cobros realizados
<i>Contribución Territorial Rústica</i>	17.000,00	17.000,00	15.390,84	87,45	13.776,81
<i>Contribución Territorial Urbana</i>	17.000,00	17.000,00	17.298,41	98,29	17.047,13
<i>Impuesto sobre vehículos de tracción mecánica</i>	8.000,00	8.000,00	9.032,00	51,32	8.426,69
<i>Impuesto incremento valor terrenos naturaleza urbana</i>	800,00	7.800,00	8.401,06	47,73	8.241,50
<i>Impuesto sobre viviendas desocupadas</i>	0,00	0,00	0,00	0,00	0,00
<i>Impuesto sobre Actividades Económicas</i>	400,00	400,00	458,36	2,60	353,39
<i>Impuesto sobre gastos suntuarios</i>	0,00	0,00	0,00	0,00	0,00
<i>Impuesto sobre construcciones, instalaciones y obras</i>	6.000,00	6.000,00	20.154,72	114,52	9.985,72
Total Impuestos	49.200,00	56.200,00	70.735,39	401,91	57.831,24

AYUNTAMIENTO: 132000 Izagaondoa

EVOLUCIÓN INDICADORES

	2005	2004	2003	2002
Población	176	172	170	163

Indicadores de Gastos

Gastos totales (por habitante)	1.013,56	2.815,33	2.421,81	1.638,99
Gastos de funcionamiento (por habitante)	828,62	1.329,75	875,95	832,18
Gastos corrientes (por habitante)	828,62	1.329,75	875,95	832,18
Cumplimiento pagos %	91,89	69,07	81,46	99,41
Inversión neta (por habitante)	179,39	1.477,33	1.238,77	541,72
Índice inversión %	17,70	52,47	51,15	33,05
Índice personal %	7,96	3,04	2,49	3,55

Indicadores de Ingresos

Ingresos totales (por habitante)	1.263,42	2.654,97	2.304,45	1.632,90
Ingresos tributarios (por habitante)	469,16	380,02	337,21	374,74
Ingresos corrientes (por habitante)	1.105,35	1.130,63	1.266,00	1.324,69
Cumplimiento cobros %	80,17	67,69	64,67	98,19
Dependencia transferencias corrientes %	27,10	22,41	29,47	23,67

Indicadores conjuntos de Ingresos y Gastos

Ahorro bruto (por habitante)	276,73	-199,12	390,05	492,51
Carga financiera (por habitante)	0,00	0,00	0,00	0,00
Ahorro neto (por habitante)	276,73	-199,12	390,05	492,51
Nivel endeudamiento %	0,00	0,00	0,00	0,00
Capacidad endeudamiento %	25,04	-17,61	30,81	37,18
Limite endeudamiento %	25,04	-17,61	30,81	37,18
Deuda viva (por habitante)	0,00	0,00	0,00	0,00
Remanente tesorería Gastos generales (por habitante)	616,73	403,41	591,07	813,25
Resultado presupuestario sin ajustar (por habitante)	249,86	-160,35	-117,35	-6,09
Resultado presupuestario ajustado (por habitante)	269,69	376,28	341,87	-6,09

AYUNTAMIENTO: 1330000 Izalzu

Gastos por Económico

	Presupuesto inicial	Presupuesto Definitivo	Obligaciones reconocidas absolutas	Pagos realizados por habitante	Pagos realizados
1 Gastos de personal	1.831,27	1.831,27	1.095,08	23,81	1.095,08
2 Gastos en bienes corrientes y servicios	15.302,08	15.302,08	14.103,14	306,59	12.473,79
3 Gastos financieros	0,00	0,00	0,00	0,00	0,00
4 Transferencias corrientes	12.744,03	12.744,03	9.793,07	212,89	9.218,56
6 Inversiones reales	46.715,81	46.715,81	17.633,07	383,33	17.633,07
7 Transferencias de capital	0,00	0,00	0,00	0,00	0,00
8 Activos financieros	0,00	0,00	0,00	0,00	0,00
9 Pasivos financieros	0,00	0,00	0,00	0,00	0,00
Total Gastos	76.593,19	76.593,19	42.624,36	926,62	40.420,50

Gastos por Funcional

	Presupuesto inicial	Presupuesto Definitivo	Obligaciones reconocidas absolutas	Pagos realizados por habitante	Pagos realizados
0 Deuda Pública	0,00	0,00	0,00	0,00	0,00
1 Servicios de carácter general	12.001,29	12.001,29	9.896,60	215,14	9.794,00
2 Protección civil y seguridad ciudadana	300,70	300,70	223,03	4,85	223,03
3 Seguridad, protección y promoción social	1.831,27	1.831,27	1.095,08	23,81	1.095,08
4 Producción de bienes públicos de carácter social	48.231,00	48.231,00	19.380,00	421,30	17.278,74
5 Producción de bienes públicos de carácter económico	12.600,00	12.600,00	10.608,90	230,63	10.608,90
6 Regulación económica de carácter general	103,06	103,06	33,00	0,72	33,00
7 Actividad económica y regulación de sectores productivos	1.525,87	1.525,87	1.387,75	30,17	1.387,75
8 Organismos autónomos	0,00	0,00	0,00	0,00	0,00
9 Transferencias a AAPP	0,00	0,00	0,00	0,00	0,00
Total Gastos	76.593,19	76.593,19	42.624,36	926,62	40.420,50

AYUNTAMIENTO: 1330000 Izalzu

Ingresos

	Presupuesto inicial	Presupuesto Definitivo	Derechos reconocidos		Cobros realizados
			absolutos	por habitante	
1 Impuestos directos	5.949,39	5.949,39	5.431,99	118,09	5.040,02
2 Impuestos indirectos	5.280,80	5.280,80	2.369,89	51,52	2.369,89
3 Tasas y otros ingresos	8.700,22	8.700,22	7.621,56	165,69	6.465,06
4 Transferencias corrientes	12.202,52	12.202,52	17.260,77	375,23	17.203,00
5 Ingresos patrimoniales	7.071,48	7.071,48	5.137,03	111,67	2.174,74
6 Enajenación de inversiones reales	0,00	0,00	0,00	0,00	0,00
7 Transferencias de capital	34.300,00	34.300,00	8.011,72	174,17	0,00
8 Activos financieros	3.088,78	3.088,78	0,00	0,00	0,00
9 Pasivos financieros	0,00	0,00	0,00	0,00	0,00
Total ingresos	76.593,19	76.593,19	45.832,96	996,37	33.252,71

Impuestos

	Presupuesto inicial	Presupuesto Definitivo	Derechos reconocidos		Cobros realizados
			absolutos	por habitante	
<i>Contribución Territorial Rústica</i>	488,51	488,51	393,32	8,55	388,49
<i>Contribución Territorial Urbana</i>	3.100,00	3.100,00	2.751,10	59,81	2.581,74
<i>Impuesto sobre vehículos de tracción mecánica</i>	2.149,38	2.149,38	2.059,70	44,78	1.934,00
<i>Impuesto incremento valor terrenos naturaleza urbana</i>	60,10	60,10	135,79	2,95	135,79
<i>Impuesto sobre viviendas desocupadas</i>	0,00	0,00	0,00	0,00	0,00
<i>Impuesto sobre Actividades Económicas</i>	151,40	151,40	92,08	2,00	0,00
<i>Impuesto sobre gastos suntuarios</i>	0,00	0,00	0,00	0,00	0,00
<i>Impuesto sobre construcciones, instalaciones y obras</i>	5.280,80	5.280,80	2.369,89	51,52	2.369,89
Total Impuestos	11.230,19	11.230,19	7.801,88	169,61	7.409,91

AYUNTAMIENTO: 1330000 Izalzu

EVOLUCIÓN INDICADORES

	2005	2004	2003	2002
Población	46	47	45	47

Indicadores de Gastos

Gastos totales (por habitante)	926,62	1.391,41	1.693,05	442,94
Gastos de funcionamiento (por habitante)	543,29	597,11	436,79	386,44
Gastos corrientes (por habitante)	543,29	597,11	436,79	386,44
Cumplimiento pagos %	94,83	96,58	98,03	89,03
Inversión neta (por habitante)	383,33	666,63	145,14	56,50
Índice inversión %	41,37	47,91	8,57	12,76
Índice personal %	2,57	6,08	1,48	5,63

Indicadores de Ingresos

Ingresos totales (por habitante)	996,37	1.983,35	665,57	692,92
Ingresos tributarios (por habitante)	335,29	340,11	301,01	286,79
Ingresos corrientes (por habitante)	822,20	692,29	665,57	622,80
Cumplimiento cobros %	72,55	76,85	93,84	92,58
Dependencia transferencias corrientes %	45,64	35,73	39,05	38,51

Indicadores conjuntos de Ingresos y Gastos

Ahorro bruto (por habitante)	278,91	95,18	228,78	236,36
Carga financiera (por habitante)	0,00	0,00	0,00	0,00
Ahorro neto (por habitante)	278,91	95,18	228,78	236,36
Nivel endeudamiento %	0,00	0,00	0,00	0,00
Capacidad endeudamiento %	33,92	13,75	34,37	37,95
Limite endeudamiento %	33,92	13,75	34,37	37,95
Deuda viva (por habitante)	0,00	0,00	0,00	0,00
Remanente tesorería Gastos generales (por habitante)	1.154,03	823,90	493,27	1.468,11
Resultado presupuestario sin ajustar (por habitante)	69,75	591,95	-1.027,47	249,98
Resultado presupuestario ajustado (por habitante)	69,75	591,95	-1.027,47	249,98

AYUNTAMIENTO: 1340000 Jaurrieta

Gastos por Económico

	Presupuesto inicial	Presupuesto Definitivo	Obligaciones reconocidas absolutas	Pagos realizados por habitante	Pagos realizados
1 Gastos de personal	32.894,23	39.524,51	38.077,70	169,23	37.680,17
2 Gastos en bienes corrientes y servicios	90.069,44	90.069,44	68.513,84	304,51	66.967,22
3 Gastos financieros	50,00	50,00	15,30	0,07	15,30
4 Transferencias corrientes	20.403,88	20.403,88	19.758,33	87,81	19.561,46
6 Inversiones reales	226.143,35	226.143,35	23.485,04	104,38	23.485,04
7 Transferencias de capital	0,00	0,00	0,00	0,00	0,00
8 Activos financieros	0,00	0,00	0,00	0,00	0,00
9 Pasivos financieros	876,95	876,95	876,95	3,90	876,95
Total Gastos	370.437,85	377.068,13	150.727,16	669,90	148.586,14

Gastos por Funcional

	Presupuesto inicial	Presupuesto Definitivo	Obligaciones reconocidas absolutas	Pagos realizados por habitante	Pagos realizados
0 Deuda Pública	876,95	876,95	876,95	3,90	876,95
1 Servicios de carácter general	43.643,04	43.643,04	37.652,68	167,35	36.906,54
2 Protección civil y seguridad ciudadana	0,00	0,00	0,00	0,00	0,00
3 Seguridad, protección y promoción social	7.126,64	13.756,92	12.780,38	56,80	12.780,38
4 Producción de bienes públicos de carácter social	145.855,20	152.665,20	76.880,05	341,69	76.285,65
5 Producción de bienes públicos de carácter económico	15.704,86	19.545,24	16.318,10	72,52	16.318,10
6 Regulación económica de carácter general	1.200,00	1.200,00	800,48	3,56	0,00
7 Actividad económica y regulación de sectores productivos	156.031,16	145.380,78	5.418,52	24,08	5.418,52
8 Organismos autónomos	0,00	0,00	0,00	0,00	0,00
9 Transferencias a AAPP	0,00	0,00	0,00	0,00	0,00
Total Gastos	370.437,85	377.068,13	150.727,16	669,90	148.586,14

AYUNTAMIENTO: 1340000 Jaurrieta

Ingresos

	Presupuesto inicial	Presupuesto Definitivo	Derechos reconocidos absolutos	Derechos reconocidos por habitante	Cobros realizados
1 Impuestos directos	33.085,32	33.085,32	32.452,64	144,23	30.553,13
2 Impuestos indirectos	4.000,00	4.000,00	7.222,35	32,10	7.222,35
3 Tasas y otros ingresos	23.070,65	23.070,65	21.922,25	97,43	21.363,67
4 Transferencias corrientes	47.896,81	47.896,81	64.850,69	288,23	64.850,69
5 Ingresos patrimoniales	39.646,10	39.646,10	54.165,32	240,73	51.517,09
6 Enajenación de inversiones reales	0,00	0,00	0,00	0,00	0,00
7 Transferencias de capital	177.658,00	184.288,28	32.275,09	143,44	32.275,09
8 Activos financieros	0,00	0,00	0,00	0,00	0,00
9 Pasivos financieros	45.080,97	45.080,97	0,00	0,00	0,00
Total ingresos	370.437,85	377.068,13	212.888,34	946,17	207.782,02

Impuestos

	Presupuesto inicial	Presupuesto Definitivo	Derechos reconocidos absolutos	Derechos reconocidos por habitante	Cobros realizados
<i>Contribución Territorial Rústica</i>	3.700,71	3.700,71	3.814,89	16,96	3.551,68
<i>Contribución Territorial Urbana</i>	11.923,85	11.923,85	12.836,57	57,05	12.482,49
<i>Impuesto sobre vehículos de tracción mecánica</i>	13.400,00	13.400,00	12.560,74	55,83	11.530,94
<i>Impuesto incremento valor terrenos naturaleza urbana</i>	1.000,00	1.000,00	106,82	0,47	106,82
<i>Impuesto sobre viviendas desocupadas</i>	0,00	0,00	0,00	0,00	0,00
<i>Impuesto sobre Actividades Económicas</i>	3.060,76	3.060,76	3.133,62	13,93	2.881,20
<i>Impuesto sobre gastos suntuarios</i>	0,00	0,00	0,00	0,00	0,00
<i>Impuesto sobre construcciones, instalaciones y obras</i>	4.000,00	4.000,00	7.222,35	32,10	7.222,35
Total Impuestos	37.085,32	37.085,32	39.674,99	176,33	37.775,48

AYUNTAMIENTO: 1340000 Jaurrieta

EVOLUCIÓN INDICADORES

	2005	2004	2003	2002
Población	225	235	240	237

Indicadores de Gastos

Gastos totales (por habitante)	669,90	718,63	1.957,36	2.781,95
Gastos de funcionamiento (por habitante)	561,55	533,12	461,36	454,77
Gastos corrientes (por habitante)	561,62	533,14	461,48	454,79
Cumplimiento pagos %	98,58	98,06	90,68	97,80
Inversión neta (por habitante)	104,38	181,76	1.492,23	649,77
Índice inversión %	15,58	25,29	76,24	23,36
Índice personal %	25,26	18,80	4,92	3,51

Indicadores de Ingresos

Ingresos totales (por habitante)	946,17	693,29	2.518,62	1.666,96
Ingresos tributarios (por habitante)	273,77	271,14	232,73	280,85
Ingresos corrientes (por habitante)	802,73	528,17	849,06	732,26
Cumplimiento cobros %	97,60	92,95	75,87	88,68
Dependencia transferencias corrientes %	35,91	38,41	24,90	29,67

Indicadores conjuntos de Ingresos y Gastos

Ahorro bruto (por habitante)	241,17	-4,95	387,70	277,49
Carga financiera (por habitante)	3,97	3,75	3,77	3,72
Ahorro neto (por habitante)	237,21	-8,70	383,93	273,78
Nivel endeudamiento %	0,49	0,71	0,44	0,51
Capacidad endeudamiento %	29,55	-1,65	45,22	37,39
Limite endeudamiento %	30,04	-0,94	45,66	37,90
Deuda viva (por habitante)	15,59	18,66	21,92	30,74
Remanente tesorería Gastos generales (por habitante)	1.158,30	860,41	879,06	327,97
Resultado presupuestario sin ajustar (por habitante)	276,27	-25,35	561,27	-1.115,00
Resultado presupuestario ajustado (por habitante)	276,27	-5,85	757,14	-1.115,00

AYUNTAMIENTO: 135000 Javier

Gastos por Económico

	Presupuesto inicial	Presupuesto Definitivo	Obligaciones reconocidas absolutas	Pagos realizados por habitante	Pagos realizados
1 Gastos de personal	0,00	0,00	0,00	0,00	0,00
2 Gastos en bienes corrientes y servicios	0,00	0,00	0,00	0,00	0,00
3 Gastos financieros	0,00	0,00	0,00	0,00	0,00
4 Transferencias corrientes	0,00	0,00	0,00	0,00	0,00
6 Inversiones reales	0,00	0,00	0,00	0,00	0,00
7 Transferencias de capital	0,00	0,00	0,00	0,00	0,00
8 Activos financieros	0,00	0,00	0,00	0,00	0,00
9 Pasivos financieros	0,00	0,00	0,00	0,00	0,00
Total Gastos	0,00	0,00	0,00	0,00	0,00

Gastos por Funcional

	Presupuesto inicial	Presupuesto Definitivo	Obligaciones reconocidas absolutas	Pagos realizados por habitante	Pagos realizados
0 Deuda Pública	0,00	0,00	0,00	0,00	0,00
1 Servicios de carácter general	0,00	0,00	0,00	0,00	0,00
2 Protección civil y seguridad ciudadana	0,00	0,00	0,00	0,00	0,00
3 Seguridad, protección y promoción social	0,00	0,00	0,00	0,00	0,00
4 Producción de bienes públicos de carácter social	0,00	0,00	0,00	0,00	0,00
5 Producción de bienes públicos de carácter económico	0,00	0,00	0,00	0,00	0,00
6 Regulación económica de carácter general	0,00	0,00	0,00	0,00	0,00
7 Actividad económica y regulación de sectores productivos	0,00	0,00	0,00	0,00	0,00
8 Organismos autónomos	0,00	0,00	0,00	0,00	0,00
9 Transferencias a AAPP	0,00	0,00	0,00	0,00	0,00
Total Gastos	0,00	0,00	0,00	0,00	0,00

AYUNTAMIENTO: 135000 Javier

Ingresos

	Presupuesto inicial	Presupuesto Definitivo	Derechos reconocidos		Cobros realizados
			absolutos	por habitante	
1 Impuestos directos	0,00	0,00	0,00	0,00	0,00
2 Impuestos indirectos	0,00	0,00	0,00	0,00	0,00
3 Tasas y otros ingresos	0,00	0,00	0,00	0,00	0,00
4 Transferencias corrientes	0,00	0,00	0,00	0,00	0,00
5 Ingresos patrimoniales	0,00	0,00	0,00	0,00	0,00
6 Enajenación de inversiones reales	0,00	0,00	0,00	0,00	0,00
7 Transferencias de capital	0,00	0,00	0,00	0,00	0,00
8 Activos financieros	0,00	0,00	0,00	0,00	0,00
9 Pasivos financieros	0,00	0,00	0,00	0,00	0,00
Total ingresos	0,00	0,00	0,00	0,00	0,00

Impuestos

	Presupuesto inicial	Presupuesto Definitivo	Derechos reconocidos		Cobros realizados
			absolutos	por habitante	
<i>Contribución Territorial Rústica</i>	0,00	0,00	0,00	0,00	0,00
<i>Contribución Territorial Urbana</i>	0,00	0,00	0,00	0,00	0,00
<i>Impuesto sobre vehículos de tracción mecánica</i>	0,00	0,00	0,00	0,00	0,00
<i>Impuesto incremento valor terrenos naturaleza urbana</i>	0,00	0,00	0,00	0,00	0,00
<i>Impuesto sobre viviendas desocupadas</i>	0,00	0,00	0,00	0,00	0,00
<i>Impuesto sobre Actividades Económicas</i>	0,00	0,00	0,00	0,00	0,00
<i>Impuesto sobre gastos suntuarios</i>	0,00	0,00	0,00	0,00	0,00
<i>Impuesto sobre construcciones, instalaciones y obras</i>	0,00	0,00	0,00	0,00	0,00
Total Impuestos	0,00	0,00	0,00	0,00	0,00

AYUNTAMIENTO: 135000 Javier

EVOLUCIÓN INDICADORES

	2005	2004	2003	2002
Población	77	77	89	100

Indicadores de Gastos

Gastos totales (por habitante)	0,00	1.064,34	759,61	562,49
Gastos de funcionamiento (por habitante)	0,00	881,80	687,58	559,49
Gastos corrientes (por habitante)	0,00	882,30	687,58	559,49
Cumplimiento pagos %	0,00	77,77	69,29	90,31
Inversión neta (por habitante)	0,00	166,46	65,28	-45,08
Índice inversión %	0,00	17,10	9,48	0,53
Índice personal %	0,00	41,74	42,12	40,49

Indicadores de Ingresos

Ingresos totales (por habitante)	0,00	1.007,24	657,68	630,59
Ingresos tributarios (por habitante)	0,00	600,48	329,85	295,75
Ingresos corrientes (por habitante)	0,00	991,66	650,94	582,51
Cumplimiento cobros %	0,00	89,14	96,51	99,54
Dependencia transferencias corrientes %	0,00	39,45	49,24	48,88

Indicadores conjuntos de Ingresos y Gastos

Ahorro bruto (por habitante)	0,00	109,86	-36,65	23,02
Carga financiera (por habitante)	0,00	0,49	0,00	0,00
Ahorro neto (por habitante)	0,00	109,36	-36,65	23,02
Nivel endeudamiento %	0,00	0,05	0,00	0,00
Capacidad endeudamiento %	0,00	11,03	-5,63	3,95
Limite endeudamiento %	0,00	11,08	-5,63	3,95
Deuda viva (por habitante)		0,00	0,00	0,00
Remanente tesorería Gastos generales (por habitante)	0,00	42,32	86,01	167,26
Resultado presupuestario sin ajustar (por habitante)	0,00	-57,09	-101,93	68,11
Resultado presupuestario ajustado (por habitante)	0,00	-57,09	-101,93	68,11

AYUNTAMIENTO: 136000 Juslapeña

Gastos por Económico

	Presupuesto inicial	Presupuesto Definitivo	Obligaciones reconocidas absolutas	Pagos realizados por habitante	Pagos realizados
1 Gastos de personal	69.445,80	69.445,80	70.634,55	140,71	70.417,30
2 Gastos en bienes corrientes y servicios	46.125,00	46.125,00	64.015,66	127,52	54.831,04
3 Gastos financieros	100,00	100,00	72,12	0,14	72,12
4 Transferencias corrientes	12.732,00	21.922,00	11.038,00	21,99	11.038,00
6 Inversiones reales	64.967,80	64.967,80	20.914,56	41,66	20.914,56
7 Transferencias de capital	0,00	0,00	0,00	0,00	0,00
8 Activos financieros	0,00	0,00	0,00	0,00	0,00
9 Pasivos financieros	15.200,00	15.200,00	0,00	0,00	0,00
Total Gastos	208.570,60	217.760,60	166.674,89	332,02	157.273,02

Gastos por Funcional

	Presupuesto inicial	Presupuesto Definitivo	Obligaciones reconocidas absolutas	Pagos realizados por habitante	Pagos realizados
0 Deuda Pública	6.110,00	6.110,00	72,12	0,14	72,12
1 Servicios de carácter general	78.782,80	78.782,80	82.239,54	163,82	81.809,95
2 Protección civil y seguridad ciudadana	721,00	721,00	0,00	0,00	0,00
3 Seguridad, protección y promoción social	24.696,00	24.696,00	23.633,95	47,08	23.633,95
4 Producción de bienes públicos de carácter social	72.519,00	72.519,00	24.033,58	47,88	24.012,27
5 Producción de bienes públicos de carácter económico	1.202,00	1.202,00	1.187,02	2,36	1.187,02
6 Regulación económica de carácter general	10.480,00	10.480,00	23.132,53	46,08	14.181,56
7 Actividad económica y regulación de sectores productivos	14.059,80	14.059,80	12.376,15	24,65	12.376,15
8 Organismos autónomos	0,00	0,00	0,00	0,00	0,00
9 Transferencias a AAPP	0,00	9.190,00	0,00	0,00	0,00
Total Gastos	208.570,60	217.760,60	166.674,89	332,02	157.273,02

AYUNTAMIENTO: 1360000 Juslapeña

Ingresos

	Presupuesto inicial	Presupuesto Definitivo	Derechos reconocidos		Cobros realizados
			absolutos	por habitante	
1 Impuestos directos	56.751,00	65.941,00	59.256,79	118,04	56.633,66
2 Impuestos indirectos	12.505,00	12.505,00	17.274,82	34,41	17.274,82
3 Tasas y otros ingresos	2.250,00	2.250,00	3.062,16	6,10	3.062,16
4 Transferencias corrientes	82.355,00	82.355,00	87.668,37	174,64	87.668,37
5 Ingresos patrimoniales	3.561,00	3.561,00	3.997,89	7,96	3.997,89
6 Enajenación de inversiones reales	0,00	0,00	0,00	0,00	0,00
7 Transferencias de capital	46.728,00	46.728,00	14.404,55	28,69	14.404,55
8 Activos financieros	0,00	0,00	0,00	0,00	0,00
9 Pasivos financieros	4.420,60	4.420,60	0,00	0,00	0,00
Total ingresos	208.570,60	217.760,60	185.664,58	369,85	183.041,45

Impuestos

	Presupuesto inicial	Presupuesto Definitivo	Derechos reconocidos		Cobros realizados
			absolutos	por habitante	
<i>Contribución Territorial Rústica</i>	4.188,00	4.188,00	4.072,80	8,11	3.824,40
<i>Contribución Territorial Urbana</i>	25.963,00	25.963,00	26.558,45	52,91	24.564,07
<i>Impuesto sobre vehículos de tracción mecánica</i>	22.500,00	31.690,00	24.273,01	48,35	23.976,80
<i>Impuesto incremento valor terrenos naturaleza urbana</i>	0,00	0,00	0,00	0,00	0,00
<i>Impuesto sobre viviendas desocupadas</i>	0,00	0,00	0,00	0,00	0,00
<i>Impuesto sobre Actividades Económicas</i>	4.100,00	4.100,00	4.352,53	8,67	4.268,39
<i>Impuesto sobre gastos suntuarios</i>	0,00	0,00	0,00	0,00	0,00
<i>Impuesto sobre construcciones, instalaciones y obras</i>	12.505,00	12.505,00	17.274,82	34,41	17.274,82
Total Impuestos	69.256,00	78.446,00	76.531,61	152,45	73.908,48

AYUNTAMIENTO: 136000 Juslapeña

EVOLUCIÓN INDICADORES

	2005	2004	2003	2002
Población	502	491	492	491

Indicadores de Gastos

Gastos totales (por habitante)	332,02	378,34	1.016,15	612,95
Gastos de funcionamiento (por habitante)	290,22	238,46	175,09	141,62
Gastos corrientes (por habitante)	290,36	238,59	175,31	141,98
Cumplimiento pagos %	94,36	100,00	99,62	100,00
Inversión neta (por habitante)	41,66	33,87	40,57	-18,29
Índice inversión %	12,55	8,95	3,99	4,20
Índice personal %	42,38	34,51	8,68	10,43

Indicadores de Ingresos

Ingresos totales (por habitante)	369,85	382,25	1.033,15	849,43
Ingresos tributarios (por habitante)	158,55	161,61	146,83	157,57
Ingresos corrientes (por habitante)	341,16	314,83	384,33	269,86
Cumplimiento cobros %	98,59	99,53	97,38	97,65
Dependencia transferencias corrientes %	51,19	44,97	36,33	38,73

Indicadores conjuntos de Ingresos y Gastos

Ahorro bruto (por habitante)	50,94	76,37	209,24	128,25
Carga financiera (por habitante)	0,14	0,13	0,22	0,36
Ahorro neto (por habitante)	50,80	76,24	209,02	127,89
Nivel endeudamiento %	0,04	0,04	0,06	0,13
Capacidad endeudamiento %	14,89	24,22	54,39	47,39
Limite endeudamiento %	14,93	24,26	54,44	47,52
Deuda viva (por habitante)	0,00	0,00	0,00	73,44
Remanente tesorería Gastos generales (por habitante)	807,60	787,02	788,71	674,63
Resultado presupuestario sin ajustar (por habitante)	37,83	3,91	17,00	236,47
Resultado presupuestario ajustado (por habitante)	37,83	3,91	17,00	236,47

AYUNTAMIENTO: 1370000 Beintza-Labaien

Gastos por Economico

	Presupuesto inicial	Presupuesto Definitivo	Obligaciones reconocidas absolutas	Pagos realizados por habitante	Pagos realizados
1 Gastos de personal	51.177,49	51.177,49	46.258,81	172,61	46.032,02
2 Gastos en bienes corrientes y servicios	78.753,00	78.753,00	56.198,30	209,70	51.794,37
3 Gastos financieros	0,00	0,00	0,00	0,00	0,00
4 Transferencias corrientes	40.870,00	40.870,00	39.260,08	146,49	39.260,08
6 Inversiones reales	111.297,06	262.821,61	211.278,11	788,35	211.278,11
7 Transferencias de capital	0,00	0,00	0,00	0,00	0,00
8 Activos financieros	0,00	0,00	0,00	0,00	0,00
9 Pasivos financieros	0,00	0,00	0,00	0,00	0,00
Total Gastos	282.097,55	433.622,10	352.995,30	1.317,15	348.364,58

Gastos por Funcional

	Presupuesto inicial	Presupuesto Definitivo	Obligaciones reconocidas absolutas	Pagos realizados por habitante	Pagos realizados
0 Deuda Pública	0,00	0,00	0,00	0,00	0,00
1 Servicios de carácter general	63.098,49	63.098,49	46.870,69	174,89	46.183,82
2 Protección civil y seguridad ciudadana	0,00	0,00	0,00	0,00	0,00
3 Seguridad, protección y promoción social	26.277,00	26.277,00	25.660,47	95,75	25.660,47
4 Producción de bienes públicos de carácter social	103.419,10	254.943,65	223.116,87	832,53	220.915,49
5 Producción de bienes públicos de carácter económico	64.861,96	64.861,96	39.545,37	147,56	39.545,37
6 Regulación económica de carácter general	2.654,00	2.654,00	1.999,93	7,46	257,46
7 Actividad económica y regulación de sectores productivos	21.787,00	21.787,00	15.801,97	58,96	15.801,97
8 Organismos autónomos	0,00	0,00	0,00	0,00	0,00
9 Transferencias a AAPP	0,00	0,00	0,00	0,00	0,00
Total Gastos	282.097,55	433.622,10	352.995,30	1.317,15	348.364,58

AYUNTAMIENTO: 1370000 Beintza-Labaien

Ingresos

	Presupuesto inicial	Presupuesto Definitivo	Derechos reconocidos		Cobros realizados
			absolutos	por habitante	
1 Impuestos directos	32.000,00	32.000,00	34.170,96	127,50	33.767,50
2 Impuestos indirectos	5.000,00	5.000,00	2.202,41	8,22	2.202,41
3 Tasas y otros ingresos	14.141,00	14.141,00	12.262,16	45,75	10.729,50
4 Transferencias corrientes	73.380,56	73.380,56	75.459,61	281,57	75.459,61
5 Ingresos patrimoniales	93.628,71	93.628,71	60.527,19	225,85	58.783,32
6 Enajenación de inversiones reales	0,00	0,00	0,00	0,00	0,00
7 Transferencias de capital	63.947,28	63.947,28	25.141,63	93,81	25.141,63
8 Activos financieros	0,00	151.524,55	0,00	0,00	0,00
9 Pasivos financieros	0,00	0,00	0,00	0,00	0,00
Total ingresos	282.097,55	433.622,10	209.763,96	782,70	206.083,97

Impuestos

	Presupuesto inicial	Presupuesto Definitivo	Derechos reconocidos		Cobros realizados
			absolutos	por habitante	
<i>Contribución Territorial Rústica</i>	2.400,00	2.400,00	2.070,60	7,73	2.027,16
<i>Contribución Territorial Urbana</i>	10.300,00	10.300,00	10.418,55	38,88	10.146,04
<i>Impuesto sobre vehículos de tracción mecánica</i>	15.000,00	15.000,00	16.334,74	60,95	16.247,23
<i>Impuesto incremento valor terrenos naturaleza urbana</i>	100,00	100,00	950,73	3,55	950,73
<i>Impuesto sobre viviendas desocupadas</i>	0,00	0,00	0,00	0,00	0,00
<i>Impuesto sobre Actividades Económicas</i>	4.200,00	4.200,00	4.396,34	16,40	4.396,34
<i>Impuesto sobre gastos suntuarios</i>	0,00	0,00	0,00	0,00	0,00
<i>Impuesto sobre construcciones, instalaciones y obras</i>	5.000,00	5.000,00	2.202,41	8,22	2.202,41
Total Impuestos	37.000,00	37.000,00	36.373,37	135,72	35.969,91

AYUNTAMIENTO: 137000 Beintza-Labaien

EVOLUCIÓN INDICADORES

	2005	2004	2003	2002
Población	268	264	269	279

Indicadores de Gastos

Gastos totales (por habitante)	1.317,15	1.487,04	797,16	673,79
Gastos de funcionamiento (por habitante)	528,80	449,03	395,31	358,70
Gastos corrientes (por habitante)	528,80	449,03	395,31	362,58
Cumplimiento pagos %	98,69	67,74	96,28	99,03
Inversión neta (por habitante)	788,35	1.038,02	401,84	159,56
Índice inversión %	59,85	69,80	50,41	23,68
Índice personal %	13,10	8,33	9,87	11,91

Indicadores de Ingresos

Ingresos totales (por habitante)	782,70	1.774,88	827,44	607,46
Ingresos tributarios (por habitante)	181,48	182,92	172,75	155,03
Ingresos corrientes (por habitante)	688,89	645,01	596,04	529,89
Cumplimiento cobros %	98,25	55,07	96,16	92,61
Dependencia transferencias corrientes %	40,87	36,93	39,77	35,64

Indicadores conjuntos de Ingresos y Gastos

Ahorro bruto (por habitante)	160,09	195,99	200,73	171,19
Carga financiera (por habitante)	0,00	0,00	0,00	155,53
Ahorro neto (por habitante)	160,09	195,99	200,73	15,66
Nivel endeudamiento %	0,00	0,00	0,00	29,35
Capacidad endeudamiento %	23,24	30,39	33,68	2,96
Limite endeudamiento %	23,24	30,39	33,68	32,31
Deuda viva (por habitante)	0,00	0,00	0,00	0,00
Remanente tesorería Gastos generales (por habitante)	607,65	820,09	845,83	613,60
Resultado presupuestario sin ajustar (por habitante)	-534,45	287,84	30,28	-66,32
Resultado presupuestario ajustado (por habitante)	298,53	-32,61	30,28	-66,32

AYUNTAMIENTO: 138000 Lakuntza

Gastos por Económico

	Presupuesto inicial	Presupuesto Definitivo	Obligaciones reconocidas absolutas	Pagos realizados por habitante	Pagos realizados
1 Gastos de personal	208.781,54	208.781,54	213.056,50	193,16	207.357,67
2 Gastos en bienes corrientes y servicios	292.408,28	292.408,28	335.865,40	304,50	298.171,47
3 Gastos financieros	12.350,00	12.350,00	10.958,07	9,93	10.958,07
4 Transferencias corrientes	110.572,94	110.572,94	116.342,27	105,48	41.340,86
6 Inversiones reales	131.100,00	131.100,00	145.128,44	131,58	145.064,06
7 Transferencias de capital	0,00	0,00	0,00	0,00	0,00
8 Activos financieros	0,00	0,00	0,00	0,00	0,00
9 Pasivos financieros	186.580,41	186.580,41	184.840,41	167,58	168.621,37
Total Gastos	941.793,17	941.793,17	1.006.191,09	912,23	871.513,50

Gastos por Funcional

	Presupuesto inicial	Presupuesto Definitivo	Obligaciones reconocidas absolutas	Pagos realizados por habitante	Pagos realizados
0 Deuda Pública	198.830,41	198.830,41	194.970,82	176,76	178.751,78
1 Servicios de carácter general	215.331,21	215.331,21	209.396,77	189,84	147.522,29
2 Protección civil y seguridad ciudadana	0,00	0,00	0,00	0,00	0,00
3 Seguridad, protección y promoción social	91.137,59	91.137,59	92.575,43	83,93	92.575,43
4 Producción de bienes públicos de carácter social	420.093,96	420.093,96	482.757,76	437,68	436.796,57
5 Producción de bienes públicos de carácter económico	0,00	0,00	1.412,30	1,28	0,00
6 Regulación económica de carácter general	16.400,00	16.400,00	25.078,01	22,74	15.867,43
7 Actividad económica y regulación de sectores productivos	0,00	0,00	0,00	0,00	0,00
8 Organismos autónomos	0,00	0,00	0,00	0,00	0,00
9 Transferencias a AAPP	0,00	0,00	0,00	0,00	0,00
Total Gastos	941.793,17	941.793,17	1.006.191,09	912,23	871.513,50

AYUNTAMIENTO: 1380000 Lakuntza

Ingresos

	Presupuesto inicial	Presupuesto Definitivo	Derechos reconocidos absolutos	Derechos reconocidos por habitante	Cobros realizados
1 Impuestos directos	141.892,00	141.892,00	170.344,20	154,44	162.710,25
2 Impuestos indirectos	72.000,00	72.000,00	58.866,94	53,37	54.908,39
3 Tasas y otros ingresos	118.893,73	118.893,73	172.842,30	156,70	164.111,00
4 Transferencias corrientes	238.970,00	238.970,00	237.190,98	215,04	237.190,98
5 Ingresos patrimoniales	134.774,98	134.774,98	37.903,61	34,36	37.903,61
6 Enajenación de inversiones reales	155.362,46	155.362,46	162.491,04	147,32	9.851,04
7 Transferencias de capital	44.900,00	44.900,00	65.148,35	59,06	65.148,35
8 Activos financieros	0,00	0,00	0,00	0,00	0,00
9 Pasivos financieros	35.000,00	35.000,00	32.469,64	29,44	32.469,64
Total ingresos	941.793,17	941.793,17	937.257,06	849,73	764.293,26

Impuestos

	Presupuesto inicial	Presupuesto Definitivo	Derechos reconocidos absolutos	Derechos reconocidos por habitante	Cobros realizados
<i>Contribución Territorial Rústica</i>	1.585,00	1.585,00	1.570,05	1,42	1.570,05
<i>Contribución Territorial Urbana</i>	78.000,00	78.000,00	78.362,47	71,04	73.345,12
<i>Impuesto sobre vehículos de tracción mecánica</i>	37.434,00	37.434,00	47.467,43	43,03	46.184,80
<i>Impuesto incremento valor terrenos naturaleza urbana</i>	1.873,00	1.873,00	9.174,88	8,32	9.174,88
<i>Impuesto sobre viviendas desocupadas</i>	0,00	0,00	0,00	0,00	0,00
<i>Impuesto sobre Actividades Económicas</i>	23.000,00	23.000,00	33.769,37	30,62	32.435,40
<i>Impuesto sobre gastos suntuarios</i>	0,00	0,00	0,00	0,00	0,00
<i>Impuesto sobre construcciones, instalaciones y obras</i>	72.000,00	72.000,00	58.866,94	53,37	54.908,39
Total Impuestos	213.892,00	213.892,00	229.211,14	207,81	217.618,64

AYUNTAMIENTO: 138000 Lakuntza

EVOLUCIÓN INDICADORES

	2005	2004	2003	2002
Población	1.103	1.091	1.049	1.015

Indicadores de Gastos

Gastos totales (por habitante)	912,23	1.044,72	1.108,90	1.086,74
Gastos de funcionamiento (por habitante)	603,14	539,89	491,84	462,58
Gastos corrientes (por habitante)	613,08	550,87	510,84	476,00
Cumplimiento pagos %	86,62	90,84	96,91	79,00
Inversión neta (por habitante)	-15,74	212,47	-67,46	521,98
Índice inversión %	14,42	26,59	35,30	54,20
Índice personal %	21,17	15,30	14,78	15,30

Indicadores de Ingresos

Ingresos totales (por habitante)	849,73	1.068,62	1.172,16	1.027,03
Ingresos tributarios (por habitante)	364,51	385,74	346,19	278,19
Ingresos corrientes (por habitante)	613,91	632,97	572,31	505,69
Cumplimiento cobros %	81,55	93,34	97,75	89,03
Dependencia transferencias corrientes %	35,03	30,80	35,23	40,38

Indicadores conjuntos de Ingresos y Gastos

Ahorro bruto (por habitante)	10,77	93,08	80,47	43,11
Carga financiera (por habitante)	177,51	227,00	225,65	35,13
Ahorro neto (por habitante)	-166,74	-133,92	-145,18	7,98
Nivel endeudamiento %	28,92	35,86	39,43	6,95
Capacidad endeudamiento %	-27,16	-21,16	-25,37	1,58
Limite endeudamiento %	1,75	14,71	14,06	8,52
Deuda viva (por habitante)	210,40	347,69	413,33	473,14
Remanente tesorería Gastos generales (por habitante)	-48,93	-8,71	15,64	60,02
Resultado presupuestario sin ajustar (por habitante)	-62,50	23,90	63,26	-59,71
Resultado presupuestario ajustado (por habitante)	-62,50	23,90	63,26	-59,71

AYUNTAMIENTO: 1390000 Lana

Gastos por Económico

	Presupuesto inicial	Presupuesto Definitivo	Obligaciones reconocidas absolutas	Pagos realizados por habitante	Pagos realizados
1 Gastos de personal	40.857,39	40.857,39	38.583,11	181,14	37.276,07
2 Gastos en bienes corrientes y servicios	29.490,69	29.490,69	16.011,77	75,17	15.950,17
3 Gastos financieros	371,42	371,42	241,77	1,14	241,77
4 Transferencias corrientes	23.794,74	27.794,74	24.284,89	114,01	24.214,46
6 Inversiones reales	14.209,62	25.622,72	19.837,34	93,13	19.837,34
7 Transferencias de capital	0,00	0,00	0,00	0,00	0,00
8 Activos financieros	0,00	0,00	0,00	0,00	0,00
9 Pasivos financieros	1.803,04	1.803,04	1.803,04	8,46	1.803,04
Total Gastos	110.526,90	125.940,00	100.761,92	473,06	99.322,85

Gastos por Funcional

	Presupuesto inicial	Presupuesto Definitivo	Obligaciones reconocidas absolutas	Pagos realizados por habitante	Pagos realizados
0 Deuda Pública	2.174,46	2.174,46	2.044,81	9,60	2.044,81
1 Servicios de carácter general	52.697,11	54.110,21	44.543,40	209,12	43.174,76
2 Protección civil y seguridad ciudadana	3.398,04	3.398,04	3.251,00	15,26	3.251,00
3 Seguridad, protección y promoción social	8.507,06	8.507,06	6.682,27	31,37	6.682,27
4 Producción de bienes públicos de carácter social	9.260,01	9.260,01	2.242,26	10,53	2.171,83
5 Producción de bienes públicos de carácter económico	13.091,92	23.091,92	19.112,72	89,73	19.112,72
6 Regulación económica de carácter general	3.246,99	3.246,99	1.410,94	6,62	1.410,94
7 Actividad económica y regulación de sectores productivos	1.148,27	1.148,27	926,04	4,35	926,04
8 Organismos autónomos	0,00	0,00	0,00	0,00	0,00
9 Transferencias a AAPP	17.003,04	21.003,04	20.548,48	96,47	20.548,48
Total Gastos	110.526,90	125.940,00	100.761,92	473,06	99.322,85

AYUNTAMIENTO: 1390000 Lana

Ingresos

	Presupuesto inicial	Presupuesto Definitivo	Derechos reconocidos absolutos	Derechos reconocidos por habitante	Cobros realizados
1 Impuestos directos	30.186,26	30.186,26	30.923,60	145,18	30.917,36
2 Impuestos indirectos	5.606,07	9.606,07	13.241,38	62,17	13.241,38
3 Tasas y otros ingresos	751,26	751,26	370,37	1,74	370,37
4 Transferencias corrientes	61.246,47	61.246,47	66.499,46	312,20	66.449,87
5 Ingresos patrimoniales	494,55	494,55	702,69	3,30	702,69
6 Enajenación de inversiones reales	0,00	0,00	0,00	0,00	0,00
7 Transferencias de capital	0,00	0,00	0,00	0,00	0,00
8 Activos financieros	0,00	11.413,10	0,00	0,00	0,00
9 Pasivos financieros	12.242,29	12.242,29	0,00	0,00	0,00
Total ingresos	110.526,90	125.940,00	111.737,50	524,59	111.681,67

Impuestos

	Presupuesto inicial	Presupuesto Definitivo	Derechos reconocidos absolutos	Derechos reconocidos por habitante	Cobros realizados
<i>Contribución Territorial Rústica</i>	3.065,16	3.065,16	3.080,53	14,46	3.080,53
<i>Contribución Territorial Urbana</i>	10.233,66	10.233,66	10.525,00	49,41	10.518,76
<i>Impuesto sobre vehículos de tracción mecánica</i>	14.000,00	14.000,00	13.927,77	65,39	13.927,77
<i>Impuesto incremento valor terrenos naturaleza urbana</i>	300,51	300,51	774,63	3,64	774,63
<i>Impuesto sobre viviendas desocupadas</i>	0,00	0,00	0,00	0,00	0,00
<i>Impuesto sobre Actividades Económicas</i>	2.586,93	2.586,93	2.615,67	12,28	2.615,67
<i>Impuesto sobre gastos suntuarios</i>	0,00	0,00	0,00	0,00	0,00
<i>Impuesto sobre construcciones, instalaciones y obras</i>	5.606,07	9.606,07	13.241,38	62,17	13.241,38
Total Impuestos	35.792,33	39.792,33	44.164,98	207,35	44.158,74

AYUNTAMIENTO: 1390000 Lana

EVOLUCIÓN INDICADORES

	2005	2004	2003	2002
Población	213	215	213	213

Indicadores de Gastos

Gastos totales (por habitante)	473,06	863,30	471,33	288,74
Gastos de funcionamiento (por habitante)	370,33	343,80	444,56	259,10
Gastos corrientes (por habitante)	371,46	345,34	447,07	262,46
Cumplimiento pagos %	98,57	41,14	98,12	98,59
Inversión neta (por habitante)	93,13	509,57	15,79	17,82
Índice inversión %	19,69	59,03	3,35	6,17
Índice personal %	38,29	20,65	31,70	42,42

Indicadores de Ingresos

Ingresos totales (por habitante)	524,59	904,61	407,69	389,54
Ingresos tributarios (por habitante)	209,09	162,18	147,88	149,48
Ingresos corrientes (por habitante)	524,59	409,59	407,69	389,54
Cumplimiento cobros %	99,95	45,28	95,09	99,57
Dependencia transferencias corrientes %	59,51	59,81	63,03	60,37

Indicadores conjuntos de Ingresos y Gastos

Ahorro bruto (por habitante)	154,26	65,79	-36,87	130,43
Carga financiera (por habitante)	9,60	9,93	10,98	11,82
Ahorro neto (por habitante)	144,66	55,86	-47,85	118,61
Nivel endeudamiento %	1,83	2,42	2,69	3,03
Capacidad endeudamiento %	27,58	13,64	-11,74	30,45
Limite endeudamiento %	29,41	16,06	-9,04	33,48
Deuda viva (por habitante)	25,39	33,54	42,32	50,79
Remanente tesorería Gastos generales (por habitante)	339,31	285,10	246,37	310,06
Resultado presupuestario sin ajustar (por habitante)	51,53	41,31	-63,64	100,79
Resultado presupuestario ajustado (por habitante)	51,53	41,31	-56,96	100,79

AYUNTAMIENTO: 140000 Lantz

Gastos por Económico

	Presupuesto inicial	Presupuesto Definitivo	Obligaciones reconocidas absolutas	Pagos realizados por habitante	Pagos realizados
1 Gastos de personal	5.007,00	5.007,00	4.421,46	37,16	4.421,46
2 Gastos en bienes corrientes y servicios	103.683,00	103.683,00	85.093,79	715,07	85.093,79
3 Gastos financieros	0,00	0,00	0,00	0,00	0,00
4 Transferencias corrientes	12.636,00	12.636,00	11.434,37	96,09	11.434,37
6 Inversiones reales	353.999,00	353.999,00	359.678,48	3.022,51	359.678,47
7 Transferencias de capital	0,00	0,00	0,00	0,00	0,00
8 Activos financieros	0,00	0,00	0,00	0,00	0,00
9 Pasivos financieros	0,00	0,00	0,00	0,00	0,00
Total Gastos	475.325,00	475.325,00	460.628,10	3.870,82	460.628,09

Gastos por Funcional

	Presupuesto inicial	Presupuesto Definitivo	Obligaciones reconocidas absolutas	Pagos realizados por habitante	Pagos realizados
0 Deuda Pública	0,00	0,00	0,00	0,00	0,00
1 Servicios de carácter general	43.914,00	43.914,00	20.140,52	169,25	20.140,52
2 Protección civil y seguridad ciudadana	0,00	0,00	0,00	0,00	0,00
3 Seguridad, protección y promoción social	5.454,00	5.454,00	4.827,16	40,56	4.827,16
4 Producción de bienes públicos de carácter social	375.095,00	375.095,00	383.863,19	3.225,74	383.863,18
5 Producción de bienes públicos de carácter económico	47.960,00	47.960,00	48.667,69	408,97	48.667,69
6 Regulación económica de carácter general	2.902,00	2.902,00	3.129,54	26,30	3.129,54
7 Actividad económica y regulación de sectores productivos	0,00	0,00	0,00	0,00	0,00
8 Organismos autónomos	0,00	0,00	0,00	0,00	0,00
9 Transferencias a AAPP	0,00	0,00	0,00	0,00	0,00
Total Gastos	475.325,00	475.325,00	460.628,10	3.870,82	460.628,09

AYUNTAMIENTO: 140000 Lantz

Ingresos

	Presupuesto inicial	Presupuesto Definitivo	Derechos reconocidos absolutos	Derechos reconocidos por habitante	Cobros realizados
1 Impuestos directos	26.980,00	26.980,00	25.017,11	210,23	25.017,11
2 Impuestos indirectos	45.000,00	45.000,00	44.970,94	377,91	44.970,94
3 Tasas y otros ingresos	5.901,00	5.901,00	5.800,40	48,74	5.800,40
4 Transferencias corrientes	23.091,00	23.091,00	22.919,03	192,60	22.919,03
5 Ingresos patrimoniales	64.353,00	64.353,00	45.628,90	383,44	45.628,90
6 Enajenación de inversiones reales	0,00	0,00	0,00	0,00	0,00
7 Transferencias de capital	310.000,00	310.000,00	313.018,08	2.630,40	313.018,08
8 Activos financieros	0,00	0,00	0,00	0,00	0,00
9 Pasivos financieros	0,00	0,00	0,00	0,00	0,00
Total ingresos	475.325,00	475.325,00	457.354,46	3.843,31	457.354,46

Impuestos

	Presupuesto inicial	Presupuesto Definitivo	Derechos reconocidos absolutos	Derechos reconocidos por habitante	Cobros realizados
<i>Contribución Territorial Rústica</i>	752,00	752,00	765,15	6,43	765,15
<i>Contribución Territorial Urbana</i>	9.015,00	9.015,00	8.916,78	74,93	8.916,78
<i>Impuesto sobre vehículos de tracción mecánica</i>	7.213,00	7.213,00	9.869,35	82,94	9.869,35
<i>Impuesto incremento valor terrenos naturaleza urbana</i>	0,00	0,00	0,00	0,00	0,00
<i>Impuesto sobre viviendas desocupadas</i>	0,00	0,00	0,00	0,00	0,00
<i>Impuesto sobre Actividades Económicas</i>	10.000,00	10.000,00	5.465,83	45,93	5.465,83
<i>Impuesto sobre gastos suntuarios</i>	0,00	0,00	0,00	0,00	0,00
<i>Impuesto sobre construcciones, instalaciones y obras</i>	45.000,00	45.000,00	44.970,94	377,91	44.970,94
Total Impuestos	71.980,00	71.980,00	69.988,05	588,13	69.988,05

AYUNTAMIENTO: 140000 Lantz

EVOLUCIÓN INDICADORES

	2005	2004	2003	2002
Población	119	124	121	120

Indicadores de Gastos

Gastos totales (por habitante)	3.870,82	7.130,99	806,29	323,88
Gastos de funcionamiento (por habitante)	848,32	932,85	805,30	323,88
Gastos corrientes (por habitante)	848,32	932,85	805,30	323,88
Cumplimiento pagos %	100,00	100,00	100,00	100,00
Inversión neta (por habitante)	3.022,51	6.191,85	0,00	0,00
Índice inversión %	78,08	86,83	0,00	0,00
Índice personal %	0,96	0,50	4,73	11,74

Indicadores de Ingresos

Ingresos totales (por habitante)	3.843,31	5.260,32	854,36	642,07
Ingresos tributarios (por habitante)	636,88	230,14	384,06	225,51
Ingresos corrientes (por habitante)	1.212,91	662,72	844,43	642,07
Cumplimiento cobros %	100,00	100,00	100,00	100,00
Dependencia transferencias corrientes %	15,88	26,27	19,27	26,00

Indicadores conjuntos de Ingresos y Gastos

Ahorro bruto (por habitante)	364,59	-270,12	39,13	318,19
Carga financiera (por habitante)	0,00	0,00	0,00	0,00
Ahorro neto (por habitante)	364,59	-270,12	39,13	318,19
Nivel endeudamiento %	0,00	0,00	0,00	0,00
Capacidad endeudamiento %	30,06	-40,76	4,63	49,56
Limite endeudamiento %	30,06	-40,76	4,63	49,56
Deuda viva (por habitante)	0,00	0,00	0,00	0,00
Remanente tesorería Gastos generales (por habitante)	740,36	284,44	2.076,40	2.059,45
Resultado presupuestario sin ajustar (por habitante)	-27,51	-1.870,67	48,08	318,19
Resultado presupuestario ajustado (por habitante)	-27,51	-1.870,67	48,08	318,19

AYUNTAMIENTO: 1410000 Lapoblación

Gastos por Económico

	Presupuesto inicial	Presupuesto Definitivo	Obligaciones reconocidas absolutas	Pagos realizados por habitante	Pagos realizados
1 Gastos de personal	12.100,00	12.100,00	11.758,45	72,14	8.981,69
2 Gastos en bienes corrientes y servicios	32.985,00	32.985,00	25.588,17	156,98	22.556,61
3 Gastos financieros	600,00	600,00	0,00	0,00	0,00
4 Transferencias corrientes	68.930,00	68.930,00	60.388,83	370,48	42.313,08
6 Inversiones reales	288.000,00	351.000,00	107.233,91	657,88	107.233,91
7 Transferencias de capital	6.728,00	6.728,00	0,00	0,00	0,00
8 Activos financieros	0,00	0,00	0,00	0,00	0,00
9 Pasivos financieros	8.600,00	8.600,00	0,00	0,00	0,00
Total Gastos	417.943,00	480.943,00	204.969,36	1.257,48	181.085,29

Gastos por Funcional

	Presupuesto inicial	Presupuesto Definitivo	Obligaciones reconocidas absolutas	Pagos realizados por habitante	Pagos realizados
0 Deuda Pública	9.200,00	9.200,00	0,00	0,00	0,00
1 Servicios de carácter general	68.605,00	68.605,00	58.188,85	356,99	41.661,39
2 Protección civil y seguridad ciudadana	0,00	0,00	0,00	0,00	0,00
3 Seguridad, protección y promoción social	6.100,00	6.100,00	6.300,17	38,65	3.258,45
4 Producción de bienes públicos de carácter social	196.288,00	259.288,00	127.189,96	780,31	123.011,87
5 Producción de bienes públicos de carácter económico	130.200,00	130.200,00	6.136,25	37,65	6.136,25
6 Regulación económica de carácter general	1.250,00	1.250,00	909,16	5,58	772,36
7 Actividad económica y regulación de sectores productivos	6.300,00	6.300,00	6.244,97	38,31	6.244,97
8 Organismos autónomos	0,00	0,00	0,00	0,00	0,00
9 Transferencias a AAPP	0,00	0,00	0,00	0,00	0,00
Total Gastos	417.943,00	480.943,00	204.969,36	1.257,48	181.085,29

AYUNTAMIENTO: 1410000 Lapoblación

Ingresos

	Presupuesto inicial	Presupuesto Definitivo	Derechos reconocidos		Cobros realizados
			absolutos	por habitante	
1 Impuestos directos	45.700,00	45.700,00	45.039,49	276,32	17.032,50
2 Impuestos indirectos	8.000,00	8.000,00	1.154,68	7,08	1.154,68
3 Tasas y otros ingresos	18.830,00	18.830,00	18.378,68	112,75	17.060,38
4 Transferencias corrientes	44.316,00	44.316,00	49.324,15	302,60	49.242,26
5 Ingresos patrimoniales	38.919,00	38.919,00	14.990,95	91,97	14.937,26
6 Enajenación de inversiones reales	0,00	0,00	0,00	0,00	0,00
7 Transferencias de capital	194.450,00	194.450,00	4.945,98	30,34	4.945,98
8 Activos financieros	0,00	63.000,00	0,00	0,00	0,00
9 Pasivos financieros	67.728,00	67.728,00	0,00	0,00	0,00
Total ingresos	417.943,00	480.943,00	133.833,93	821,07	104.373,06

Impuestos

	Presupuesto inicial	Presupuesto Definitivo	Derechos reconocidos		Cobros realizados
			absolutos	por habitante	
<i>Contribución Territorial Rústica</i>	6.000,00	6.000,00	5.910,66	36,26	0,00
<i>Contribución Territorial Urbana</i>	20.800,00	20.800,00	21.334,55	130,89	0,00
<i>Impuesto sobre vehículos de tracción mecánica</i>	12.600,00	12.600,00	12.264,83	75,24	11.755,47
<i>Impuesto incremento valor terrenos naturaleza urbana</i>	300,00	300,00	0,00	0,00	0,00
<i>Impuesto sobre viviendas desocupadas</i>	0,00	0,00	0,00	0,00	0,00
<i>Impuesto sobre Actividades Económicas</i>	6.000,00	6.000,00	5.529,45	33,92	5.277,03
<i>Impuesto sobre gastos suntuarios</i>	0,00	0,00	0,00	0,00	0,00
<i>Impuesto sobre construcciones, instalaciones y obras</i>	8.000,00	8.000,00	1.154,68	7,08	1.154,68
Total Impuestos	53.700,00	53.700,00	46.194,17	283,40	18.187,18

AYUNTAMIENTO: 1410000 Lapoblación

EVOLUCIÓN INDICADORES

	2005	2004	2003	2002
Población	163	174	178	196

Indicadores de Gastos

Gastos totales (por habitante)	1.257,48	894,10	691,86	1.668,61
Gastos de funcionamiento (por habitante)	599,60	678,52	394,08	374,73
Gastos corrientes (por habitante)	599,60	678,52	394,08	376,51
Cumplimiento pagos %	88,35	45,23	63,28	95,13
Inversión neta (por habitante)	657,88	205,10	258,46	924,14
Índice inversión %	52,32	22,94	43,04	55,38
Índice personal %	5,74	12,24	7,52	1,75

Indicadores de Ingresos

Ingresos totales (por habitante)	821,07	1.585,62	891,22	1.067,18
Ingresos tributarios (por habitante)	396,15	562,97	353,65	369,45
Ingresos corrientes (por habitante)	790,72	874,15	648,36	632,19
Cumplimiento cobros %	77,99	55,40	95,03	94,27
Dependencia transferencias corrientes %	38,27	26,31	32,89	29,29

Indicadores conjuntos de Ingresos y Gastos

Ahorro bruto (por habitante)	191,12	195,62	254,28	257,47
Carga financiera (por habitante)	0,00	0,00	0,00	369,75
Ahorro neto (por habitante)	191,12	195,62	254,28	-112,28
Nivel endeudamiento %	0,00	0,00	0,00	58,49
Capacidad endeudamiento %	24,17	22,38	39,22	-17,76
Limite endeudamiento %	24,17	22,38	39,22	40,73
Deuda viva (por habitante)	0,00	0,00	0,00	
Remanente tesorería Gastos generales (por habitante)	367,71	935,21	199,21	106,25
Resultado presupuestario sin ajustar (por habitante)	-436,41	691,52	199,36	-601,43
Resultado presupuestario ajustado (por habitante)	-55,05	691,52	216,11	-601,43

AYUNTAMIENTO: 1420000 Larraga

Gastos por Económico

	Presupuesto inicial	Presupuesto Definitivo	Obligaciones reconocidas absolutas	Pagos realizados por habitante	Pagos realizados
1 Gastos de personal	429.500,00	429.500,00	420.485,93	209,51	415.384,69
2 Gastos en bienes corrientes y servicios	690.150,00	690.150,00	881.067,50	439,00	808.917,64
3 Gastos financieros	40.100,00	40.100,00	23.462,73	11,69	17.846,04
4 Transferencias corrientes	42.100,00	42.100,00	45.187,71	22,52	37.216,33
6 Inversiones reales	1.269.368,00	1.269.368,00	822.709,14	409,92	780.891,51
7 Transferencias de capital	0,00	0,00	32.663,44	16,27	32.663,44
8 Activos financieros	0,00	0,00	0,00	0,00	0,00
9 Pasivos financieros	31.168,00	31.168,00	34.189,73	17,04	28.388,41
Total Gastos	2.502.386,00	2.502.386,00	2.259.766,18	1.125,94	2.121.308,06

Gastos por Funcional

	Presupuesto inicial	Presupuesto Definitivo	Obligaciones reconocidas absolutas	Pagos realizados por habitante	Pagos realizados
0 Deuda Pública	71.268,00	71.268,00	57.652,46	28,73	46.234,45
1 Servicios de carácter general	330.450,00	330.450,00	481.668,31	239,99	470.804,06
2 Protección civil y seguridad ciudadana	0,00	0,00	0,00	0,00	0,00
3 Seguridad, protección y promoción social	171.500,00	171.500,00	144.076,38	71,79	132.215,85
4 Producción de bienes públicos de carácter social	1.863.068,00	1.863.068,00	1.540.137,49	767,38	1.435.822,16
5 Producción de bienes públicos de carácter económico	20.000,00	20.000,00	31.120,78	15,51	31.120,78
6 Regulación económica de carácter general	0,00	0,00	0,00	0,00	0,00
7 Actividad económica y regulación de sectores productivos	46.100,00	46.100,00	5.110,76	2,55	5.110,76
8 Organismos autónomos	0,00	0,00	0,00	0,00	0,00
9 Transferencias a AAPP	0,00	0,00	0,00	0,00	0,00
Total Gastos	2.502.386,00	2.502.386,00	2.259.766,18	1.125,94	2.121.308,06

AYUNTAMIENTO: 1420000 Larraga

Ingresos

	Presupuesto inicial	Presupuesto Definitivo	Derechos reconocidos absolutos	Derechos reconocidos por habitante	Cobros realizados
1 Impuestos directos	368.000,00	368.000,00	359.829,02	179,29	343.820,87
2 Impuestos indirectos	120.000,00	120.000,00	117.800,86	58,69	97.709,35
3 Tasas y otros ingresos	206.150,00	206.150,00	222.591,15	110,91	217.491,06
4 Transferencias corrientes	548.035,00	548.035,00	543.065,66	270,59	543.065,66
5 Ingresos patrimoniales	207.710,00	207.710,00	315.721,75	157,31	198.678,90
6 Enajenación de inversiones reales	38.000,00	38.000,00	100.000,00	49,83	0,00
7 Transferencias de capital	756.368,00	756.368,00	630.098,47	313,95	630.098,47
8 Activos financieros	0,00	0,00	0,00	0,00	0,00
9 Pasivos financieros	258.123,00	258.123,00	0,00	0,00	0,00
Total ingresos	2.502.386,00	2.502.386,00	2.289.106,91	1.140,56	2.030.864,31

Impuestos

	Presupuesto inicial	Presupuesto Definitivo	Derechos reconocidos absolutos	Derechos reconocidos por habitante	Cobros realizados
<i>Contribución Territorial Rústica</i>	42.000,00	42.000,00	41.907,52	20,88	41.825,17
<i>Contribución Territorial Urbana</i>	176.000,00	176.000,00	176.668,10	88,03	168.106,18
<i>Impuesto sobre vehículos de tracción mecánica</i>	80.000,00	80.000,00	93.127,25	46,40	87.183,61
<i>Impuesto incremento valor terrenos naturaleza urbana</i>	20.000,00	20.000,00	2.662,90	1,33	1.331,45
<i>Impuesto sobre viviendas desocupadas</i>	0,00	0,00	0,00	0,00	0,00
<i>Impuesto sobre Actividades Económicas</i>	50.000,00	50.000,00	45.463,25	22,65	45.374,46
<i>Impuesto sobre gastos suntuarios</i>	0,00	0,00	0,00	0,00	0,00
<i>Impuesto sobre construcciones, instalaciones y obras</i>	120.000,00	120.000,00	117.800,86	58,69	97.709,35
Total Impuestos	488.000,00	488.000,00	477.629,88	237,98	441.530,22

AYUNTAMIENTO: 142000 Larraga

EVOLUCIÓN INDICADORES

	2005	2004	2003	2002
Población	2.007	1.963	1.974	1.969

Indicadores de Gastos

Gastos totales (por habitante)	1.125,94	922,28	671,89	772,31
Gastos de funcionamiento (por habitante)	671,02	496,96	497,27	452,51
Gastos corrientes (por habitante)	682,71	508,60	514,86	473,91
Cumplimiento pagos %	93,87	94,92	95,72	88,07
Inversión neta (por habitante)	360,09	251,20	87,16	201,58
Índice inversión %	36,41	39,16	15,86	33,59
Índice personal %	18,61	17,33	19,08	19,34

Indicadores de Ingresos

Ingresos totales (por habitante)	1.140,56	1.061,35	754,13	765,74
Ingresos tributarios (por habitante)	348,89	351,64	312,00	280,89
Ingresos corrientes (por habitante)	776,79	732,33	657,54	574,02
Cumplimiento cobros %	88,72	89,61	89,25	88,73
Dependencia transferencias corrientes %	34,83	36,29	36,75	37,71

Indicadores conjuntos de Ingresos y Gastos

Ahorro bruto (por habitante)	105,76	235,37	160,27	121,52
Carga financiera (por habitante)	28,73	64,14	68,09	60,37
Ahorro neto (por habitante)	77,04	171,23	92,18	61,15
Nivel endeudamiento %	3,70	8,76	10,36	10,52
Capacidad endeudamiento %	9,92	23,38	14,02	10,65
Limite endeudamiento %	13,62	32,14	24,37	21,17
Deuda viva (por habitante)	220,63	225,57	280,48	331,83
Remanente tesorería Gastos generales (por habitante)	149,74	159,56	37,57	185,53
Resultado presupuestario sin ajustar (por habitante)	14,62	139,07	82,24	-6,57
Resultado presupuestario ajustado (por habitante)	14,62	139,07	82,24	-6,57

AYUNTAMIENTO: 1430000 Larraona

Gastos por Económico

	Presupuesto inicial	Presupuesto Definitivo	Obligaciones reconocidas absolutas	Pagos realizados por habitante	Pagos realizados
1 Gastos de personal	19.850,00	19.850,00	17.214,61	126,58	16.380,61
2 Gastos en bienes corrientes y servicios	46.700,00	46.700,00	34.343,11	252,52	31.446,36
3 Gastos financieros	0,00	0,00	0,00	0,00	0,00
4 Transferencias corrientes	5.000,00	5.000,00	3.458,20	25,43	3.075,28
6 Inversiones reales	175.000,00	175.000,00	46.311,30	340,52	33.787,48
7 Transferencias de capital	1.400,00	1.400,00	1.255,05	9,23	1.255,05
8 Activos financieros	0,00	0,00	0,00	0,00	0,00
9 Pasivos financieros	0,00	0,00	0,00	0,00	0,00
Total Gastos	247.950,00	247.950,00	102.582,27	754,28	85.944,78

Gastos por Funcional

	Presupuesto inicial	Presupuesto Definitivo	Obligaciones reconocidas absolutas	Pagos realizados por habitante	Pagos realizados
0 Deuda Pública	0,00	0,00	0,00	0,00	0,00
1 Servicios de carácter general	70.975,00	70.975,00	60.178,04	442,49	56.184,28
2 Protección civil y seguridad ciudadana	0,00	0,00	0,00	0,00	0,00
3 Seguridad, protección y promoción social	7.000,00	7.000,00	4.302,57	31,64	4.302,57
4 Producción de bienes públicos de carácter social	151.575,00	151.575,00	23.416,88	172,18	23.015,84
5 Producción de bienes públicos de carácter económico	18.400,00	18.400,00	14.684,78	107,98	2.442,09
6 Regulación económica de carácter general	0,00	0,00	0,00	0,00	0,00
7 Actividad económica y regulación de sectores productivos	0,00	0,00	0,00	0,00	0,00
8 Organismos autónomos	0,00	0,00	0,00	0,00	0,00
9 Transferencias a AAPP	0,00	0,00	0,00	0,00	0,00
Total Gastos	247.950,00	247.950,00	102.582,27	754,28	85.944,78

AYUNTAMIENTO: 1430000 Larraona

Ingresos

	Presupuesto inicial	Presupuesto Definitivo	Derechos reconocidos absolutos	Derechos reconocidos por habitante	Cobros realizados
1 Impuestos directos	19.103,29	19.103,29	22.273,67	163,78	22.273,67
2 Impuestos indirectos	4.350,76	4.350,76	2.846,45	20,93	2.846,45
3 Tasas y otros ingresos	12.233,71	12.233,71	11.486,97	84,46	11.486,97
4 Transferencias corrientes	49.790,86	49.790,86	55.677,48	409,39	55.677,48
5 Ingresos patrimoniales	2.109,44	2.109,44	2.670,22	19,63	2.670,22
6 Enajenación de inversiones reales	0,00	0,00	0,00	0,00	0,00
7 Transferencias de capital	111.470,00	111.470,00	7.321,28	53,83	7.321,28
8 Activos financieros	0,00	0,00	0,00	0,00	0,00
9 Pasivos financieros	48.891,94	48.891,94	0,00	0,00	0,00
Total ingresos	247.950,00	247.950,00	102.276,07	752,03	102.276,07

Impuestos

	Presupuesto inicial	Presupuesto Definitivo	Derechos reconocidos absolutos	Derechos reconocidos por habitante	Cobros realizados
<i>Contribución Territorial Rústica</i>	762,63	762,63	607,32	4,47	607,32
<i>Contribución Territorial Urbana</i>	8.712,15	8.712,15	11.559,84	85,00	11.559,84
<i>Impuesto sobre vehículos de tracción mecánica</i>	7.209,11	7.209,11	7.288,24	53,59	7.288,24
<i>Impuesto incremento valor terrenos naturaleza urbana</i>	0,00	0,00	0,00	0,00	0,00
<i>Impuesto sobre viviendas desocupadas</i>	0,00	0,00	0,00	0,00	0,00
<i>Impuesto sobre Actividades Económicas</i>	2.419,40	2.419,40	2.818,27	20,72	2.818,27
<i>Impuesto sobre gastos suntuarios</i>	0,00	0,00	0,00	0,00	0,00
<i>Impuesto sobre construcciones, instalaciones y obras</i>	4.350,76	4.350,76	2.846,45	20,93	2.846,45
Total Impuestos	23.454,05	23.454,05	25.120,12	184,71	25.120,12

AYUNTAMIENTO: 1430000 Larraona

EVOLUCIÓN INDICADORES

	2005	2004	2003	2002
Población	136	142	145	148

Indicadores de Gastos

Gastos totales (por habitante)	754,28	471,09	459,74	869,30
Gastos de funcionamiento (por habitante)	404,53	364,00	295,92	295,45
Gastos corrientes (por habitante)	404,53	364,00	295,92	295,45
Cumplimiento pagos %	83,78	98,75	99,16	99,67
Inversión neta (por habitante)	340,52	106,88	163,61	573,65
Índice inversión %	45,15	22,69	35,59	65,99
Índice personal %	16,78	25,29	24,06	13,80

Indicadores de Ingresos

Ingresos totales (por habitante)	752,03	684,29	543,35	856,97
Ingresos tributarios (por habitante)	269,17	240,90	219,74	274,45
Ingresos corrientes (por habitante)	698,20	622,20	505,26	475,74
Cumplimiento cobros %	100,00	97,72	97,17	99,62
Dependencia transferencias corrientes %	58,64	58,28	39,46	41,35

Indicadores conjuntos de Ingresos y Gastos

Ahorro bruto (por habitante)	293,67	258,20	209,35	180,29
Carga financiera (por habitante)	0,00	0,00	0,00	0,00
Ahorro neto (por habitante)	293,67	258,20	209,35	180,29
Nivel endeudamiento %	0,00	0,00	0,00	0,00
Capacidad endeudamiento %	42,06	41,50	41,43	37,90
Limite endeudamiento %	42,06	41,50	41,43	37,90
Deuda viva (por habitante)	0,00	0,00	0,00	0,00
Remanente tesorería Gastos generales (por habitante)	669,24	665,26	457,15	376,98
Resultado presupuestario sin ajustar (por habitante)	-2,25	213,20	83,61	-12,33
Resultado presupuestario ajustado (por habitante)	-2,25	213,20	83,61	-12,33

AYUNTAMIENTO: 1440000 Larraun

Gastos por Económico

	Presupuesto inicial	Presupuesto Definitivo	Obligaciones reconocidas absolutas	Pagos realizados por habitante	Pagos realizados
1 Gastos de personal	191.063,54	194.563,54	205.549,20	190,15	200.296,79
2 Gastos en bienes corrientes y servicios	207.529,23	207.529,23	207.201,36	191,68	178.193,85
3 Gastos financieros	12,00	72,00	23,93	0,02	23,93
4 Transferencias corrientes	184.068,75	192.068,75	162.652,95	150,47	131.125,14
6 Inversiones reales	172.000,00	160.440,00	102.734,03	95,04	40.997,29
7 Transferencias de capital	139.229,60	139.229,60	100.000,00	92,51	0,00
8 Activos financieros	0,00	0,00	0,00	0,00	0,00
9 Pasivos financieros	0,00	0,00	0,00	0,00	0,00
Total Gastos	893.903,12	893.903,12	778.161,47	719,85	550.637,00

Gastos por Funcional

	Presupuesto inicial	Presupuesto Definitivo	Obligaciones reconocidas absolutas	Pagos realizados por habitante	Pagos realizados
0 Deuda Pública	0,00	0,00	0,00	0,00	0,00
1 Servicios de carácter general	192.563,54	203.563,54	202.249,91	187,10	185.623,19
2 Protección civil y seguridad ciudadana	0,00	0,00	0,00	0,00	0,00
3 Seguridad, protección y promoción social	65.004,00	63.004,00	62.847,50	58,14	62.829,42
4 Producción de bienes públicos de carácter social	571.053,58	567.553,58	454.492,74	420,44	255.847,37
5 Producción de bienes públicos de carácter económico	0,00	0,00	0,00	0,00	0,00
6 Regulación económica de carácter general	4.682,00	4.742,00	8.857,99	8,19	696,31
7 Actividad económica y regulación de sectores productivos	20.600,00	15.040,00	12.806,16	11,85	8.733,54
8 Organismos autónomos	0,00	0,00	0,00	0,00	0,00
9 Transferencias a AAPP	40.000,00	40.000,00	36.907,17	34,14	36.907,17
Total Gastos	893.903,12	893.903,12	778.161,47	719,85	550.637,00

AYUNTAMIENTO: 1440000 Larraun

Ingresos

	Presupuesto inicial	Presupuesto Definitivo	Derechos reconocidos		Cobros realizados
			absolutos	por habitante	
1 Impuestos directos	196.000,00	196.000,00	185.544,24	171,64	171.066,79
2 Impuestos indirectos	50.000,00	50.000,00	134.310,61	124,25	134.310,61
3 Tasas y otros ingresos	56.756,00	56.756,00	50.029,25	46,28	48.592,31
4 Transferencias corrientes	286.826,73	286.826,73	307.654,21	284,60	243.554,58
5 Ingresos patrimoniales	2.750,00	2.750,00	3.119,44	2,89	740,51
6 Enajenación de inversiones reales	90.000,00	90.000,00	0,00	0,00	0,00
7 Transferencias de capital	143.000,00	143.000,00	72.721,88	67,27	0,00
8 Activos financieros	0,00	0,00	0,00	0,00	0,00
9 Pasivos financieros	68.570,39	68.570,39	0,00	0,00	0,00
Total ingresos	893.903,12	893.903,12	753.379,63	696,93	598.264,80

Impuestos

	Presupuesto inicial	Presupuesto Definitivo	Derechos reconocidos		Cobros realizados
			absolutos	por habitante	
<i>Contribución Territorial Rústica</i>	18.000,00	18.000,00	17.712,76	16,39	16.867,07
<i>Contribución Territorial Urbana</i>	110.000,00	110.000,00	94.193,53	87,14	89.730,78
<i>Impuesto sobre vehículos de tracción mecánica</i>	54.000,00	54.000,00	55.320,23	51,18	51.658,05
<i>Impuesto incremento valor terrenos naturaleza urbana</i>	2.000,00	2.000,00	5.976,60	5,53	1.067,06
<i>Impuesto sobre viviendas desocupadas</i>	0,00	0,00	0,00	0,00	0,00
<i>Impuesto sobre Actividades Económicas</i>	12.000,00	12.000,00	12.341,12	11,42	11.743,83
<i>Impuesto sobre gastos suntuarios</i>	0,00	0,00	0,00	0,00	0,00
<i>Impuesto sobre construcciones, instalaciones y obras</i>	50.000,00	50.000,00	134.310,61	124,25	134.310,61
Total Impuestos	246.000,00	246.000,00	319.854,85	295,89	305.377,40

AYUNTAMIENTO: 1440000 Larraun

EVOLUCIÓN INDICADORES

	2005	2004	2003	2002
Población	1.081	1.074	1.054	1.047

Indicadores de Gastos

Gastos totales (por habitante)	719,85	488,46	465,84	417,75
Gastos de funcionamiento (por habitante)	532,29	485,60	422,07	414,70
Gastos corrientes (por habitante)	532,31	485,60	422,13	414,74
Cumplimiento pagos %	70,76	91,58	85,84	92,65
Inversión neta (por habitante)	95,04	2,86	43,71	3,00
Índice inversión %	13,20	0,59	9,38	0,72
Índice personal %	26,41	39,28	32,11	38,92

Indicadores de Ingresos

Ingresos totales (por habitante)	696,93	486,17	437,01	446,29
Ingresos tributarios (por habitante)	342,17	227,92	200,71	201,22
Ingresos corrientes (por habitante)	629,66	482,34	429,90	439,51
Cumplimiento cobros %	79,41	85,52	81,01	80,71
Dependencia transferencias corrientes %	45,20	52,27	52,73	53,52

Indicadores conjuntos de Ingresos y Gastos

Ahorro bruto (por habitante)	97,37	-3,26	7,82	24,81
Carga financiera (por habitante)	0,02	0,00	0,06	0,04
Ahorro neto (por habitante)	97,35	-3,26	7,77	24,76
Nivel endeudamiento %	0,00	0,00	0,01	0,01
Capacidad endeudamiento %	15,46	-0,68	1,81	5,63
Limite endeudamiento %	15,46	-0,68	1,82	5,64
Deuda viva (por habitante)	0,00	0,00	0,00	0,00
Remanente tesorería Gastos generales (por habitante)	128,48	14,80	5,55	76,04
Resultado presupuestario sin ajustar (por habitante)	-22,92	-2,29	-28,83	28,54
Resultado presupuestario ajustado (por habitante)	-20,85	-2,29	3,94	28,54

AYUNTAMIENTO: 1450000 Lazagurría

Gastos por Económico

	Presupuesto inicial	Presupuesto Definitivo	Obligaciones reconocidas absolutas	Pagos realizados por habitante	Pagos realizados
1 Gastos de personal	36.200,00	36.200,00	34.023,16	164,36	33.413,48
2 Gastos en bienes corrientes y servicios	81.900,00	81.900,00	78.019,24	376,90	73.705,36
3 Gastos financieros	0,00	0,00	0,00	0,00	0,00
4 Transferencias corrientes	11.200,00	11.200,00	9.245,67	44,67	8.386,74
6 Inversiones reales	312.500,00	320.703,03	22.829,19	110,29	22.829,19
7 Transferencias de capital	475,00	475,00	471,15	2,28	471,15
8 Activos financieros	0,00	0,00	0,00	0,00	0,00
9 Pasivos financieros	0,00	0,00	0,00	0,00	0,00
Total Gastos	442.275,00	450.478,03	144.588,41	698,49	138.805,92

Gastos por Funcional

	Presupuesto inicial	Presupuesto Definitivo	Obligaciones reconocidas absolutas	Pagos realizados por habitante	Pagos realizados
0 Deuda Pública	0,00	0,00	0,00	0,00	0,00
1 Servicios de carácter general	50.550,00	50.550,00	36.722,92	177,41	35.061,71
2 Protección civil y seguridad ciudadana	0,00	0,00	0,00	0,00	0,00
3 Seguridad, protección y promoción social	13.200,00	13.200,00	11.603,11	56,05	11.603,11
4 Producción de bienes públicos de carácter social	322.150,00	330.353,03	90.893,03	439,10	86.771,75
5 Producción de bienes públicos de carácter económico	54.275,00	54.275,00	3.312,46	16,00	3.312,46
6 Regulación económica de carácter general	2.100,00	2.100,00	2.056,89	9,94	2.056,89
7 Actividad económica y regulación de sectores productivos	0,00	0,00	0,00	0,00	0,00
8 Organismos autónomos	0,00	0,00	0,00	0,00	0,00
9 Transferencias a AAPP	0,00	0,00	0,00	0,00	0,00
Total Gastos	442.275,00	450.478,03	144.588,41	698,49	138.805,92

AYUNTAMIENTO: 1450000 Lazagurría

Ingresos

	Presupuesto inicial	Presupuesto Definitivo	Derechos reconocidos		Cobros realizados
			absolutos	por habitante	
1 Impuestos directos	34.600,00	34.600,00	34.500,80	166,67	34.321,70
2 Impuestos indirectos	20.000,00	20.000,00	8.633,17	41,71	7.048,07
3 Tasas y otros ingresos	4.240,00	4.240,00	4.565,03	22,05	4.565,03
4 Transferencias corrientes	53.660,00	53.660,00	56.024,69	270,65	55.037,39
5 Ingresos patrimoniales	48.360,00	48.360,00	46.145,13	222,92	34.151,86
6 Enajenación de inversiones reales	15.000,00	15.000,00	4.044,50	19,54	0,00
7 Transferencias de capital	195.000,00	195.000,00	145.269,29	701,78	0,00
8 Activos financieros	0,00	8.203,03	0,00	0,00	0,00
9 Pasivos financieros	71.415,00	71.415,00	0,00	0,00	0,00
Total ingresos	442.275,00	450.478,03	299.182,61	1.445,33	135.124,05

Impuestos

	Presupuesto inicial	Presupuesto Definitivo	Derechos reconocidos		Cobros realizados
			absolutos	por habitante	
<i>Contribución Territorial Rústica</i>	4.050,00	4.050,00	4.126,05	19,93	4.111,86
<i>Contribución Territorial Urbana</i>	14.650,00	14.650,00	14.538,36	70,23	14.504,74
<i>Impuesto sobre vehículos de tracción mecánica</i>	11.000,00	11.000,00	10.880,77	52,56	10.749,48
<i>Impuesto incremento valor terrenos naturaleza urbana</i>	1.000,00	1.000,00	859,34	4,15	859,34
<i>Impuesto sobre viviendas desocupadas</i>	0,00	0,00	0,00	0,00	0,00
<i>Impuesto sobre Actividades Económicas</i>	3.900,00	3.900,00	4.096,28	19,79	4.096,28
<i>Impuesto sobre gastos suntuarios</i>	0,00	0,00	0,00	0,00	0,00
<i>Impuesto sobre construcciones, instalaciones y obras</i>	20.000,00	20.000,00	8.633,17	41,71	7.048,07
Total Impuestos	54.600,00	54.600,00	43.133,97	208,38	41.369,77

AYUNTAMIENTO: 145000 Lazagurría

EVOLUCIÓN INDICADORES

	2005	2004	2003	2002
Población	207	207	208	219

Indicadores de Gastos

Gastos totales (por habitante)	698,49	652,60	1.674,68	936,02
Gastos de funcionamiento (por habitante)	585,93	557,43	773,39	477,86
Gastos corrientes (por habitante)	585,93	557,43	773,39	477,86
Cumplimiento pagos %	96,00	84,89	97,53	95,70
Inversión neta (por habitante)	90,75	55,44	901,29	458,16
Índice inversión %	15,79	14,58	53,82	48,95
Índice personal %	23,53	23,01	7,57	12,47

Indicadores de Ingresos

Ingresos totales (por habitante)	1.445,33	776,32	1.411,10	588,86
Ingresos tributarios (por habitante)	230,43	247,45	183,06	156,60
Ingresos corrientes (por habitante)	724,00	736,59	906,57	584,45
Cumplimiento cobros %	45,16	89,67	98,22	99,41
Dependencia transferencias corrientes %	37,38	34,01	53,48	34,20

Indicadores conjuntos de Ingresos y Gastos

Ahorro bruto (por habitante)	138,07	179,16	133,18	106,59
Carga financiera (por habitante)	0,00	0,00	0,00	0,00
Ahorro neto (por habitante)	138,07	179,16	133,18	106,59
Nivel endeudamiento %	0,00	0,00	0,00	0,00
Capacidad endeudamiento %	19,07	24,32	14,69	18,24
Limite endeudamiento %	19,07	24,32	14,69	18,24
Deuda viva (por habitante)	0,00	0,00	0,00	0,00
Remanente tesorería Gastos generales (por habitante)	394,99	362,16	239,65	492,11
Resultado presupuestario sin ajustar (por habitante)	746,83	123,72	-263,58	-347,16
Resultado presupuestario ajustado (por habitante)	102,74	141,64	-47,11	-347,16

AYUNTAMIENTO: 146000 Leache

Gastos por Económico

	Presupuesto inicial	Presupuesto Definitivo	Obligaciones reconocidas absolutas	Pagos realizados por habitante	Pagos realizados
1 Gastos de personal	6.638,25	6.638,25	6.164,98	137,00	6.164,98
2 Gastos en bienes corrientes y servicios	30.341,00	30.341,00	23.875,84	530,57	22.532,90
3 Gastos financieros	4.487,00	4.487,00	3.902,42	86,72	3.902,42
4 Transferencias corrientes	7.346,65	7.346,65	6.916,98	153,71	6.916,98
6 Inversiones reales	26.790,80	26.790,80	2.128,99	47,31	2.128,99
7 Transferencias de capital	0,00	0,00	0,00	0,00	0,00
8 Activos financieros	0,00	0,00	0,00	0,00	0,00
9 Pasivos financieros	6.510,42	6.510,42	42.510,41	944,68	42.510,41
Total Gastos	82.114,12	82.114,12	85.499,62	1.899,99	84.156,68

Gastos por Funcional

	Presupuesto inicial	Presupuesto Definitivo	Obligaciones reconocidas absolutas	Pagos realizados por habitante	Pagos realizados
0 Deuda Pública	10.997,42	10.997,42	46.412,83	1.031,40	46.412,83
1 Servicios de carácter general	13.012,25	13.012,25	12.879,62	286,21	12.509,22
2 Protección civil y seguridad ciudadana	0,00	0,00	0,00	0,00	0,00
3 Seguridad, protección y promoción social	1.531,00	1.531,00	1.313,13	29,18	1.313,13
4 Producción de bienes públicos de carácter social	31.688,65	31.688,65	22.004,05	488,98	21.031,51
5 Producción de bienes públicos de carácter económico	100,00	100,00	0,00	0,00	0,00
6 Regulación económica de carácter general	2.198,00	2.198,00	2.056,57	45,70	2.056,57
7 Actividad económica y regulación de sectores productivos	22.586,80	22.586,80	833,42	18,52	833,42
8 Organismos autónomos	0,00	0,00	0,00	0,00	0,00
9 Transferencias a AAPP	0,00	0,00	0,00	0,00	0,00
Total Gastos	82.114,12	82.114,12	85.499,62	1.899,99	84.156,68

AYUNTAMIENTO: 146000 Leache

Ingresos

	Presupuesto inicial	Presupuesto Definitivo	Derechos reconocidos		Cobros realizados
			absolutos	por habitante	
1 Impuestos directos	9.977,00	9.977,00	11.132,47	247,39	10.895,78
2 Impuestos indirectos	2.995,00	2.995,00	1.345,82	29,91	1.334,82
3 Tasas y otros ingresos	5.016,00	5.016,00	12.401,67	275,59	12.158,25
4 Transferencias corrientes	11.963,00	11.963,00	12.684,30	281,87	12.684,30
5 Ingresos patrimoniales	48.863,12	48.863,12	52.323,33	1.162,74	50.034,83
6 Enajenación de inversiones reales	0,00	0,00	0,00	0,00	0,00
7 Transferencias de capital	0,00	0,00	0,00	0,00	0,00
8 Activos financieros	0,00	0,00	0,00	0,00	0,00
9 Pasivos financieros	0,00	0,00	0,00	0,00	0,00
Total ingresos	78.814,12	78.814,12	89.887,59	1.997,50	87.107,98

Impuestos

	Presupuesto inicial	Presupuesto Definitivo	Derechos reconocidos		Cobros realizados
			absolutos	por habitante	
<i>Contribución Territorial Rústica</i>	1.781,00	1.781,00	1.780,95	39,58	1.776,08
<i>Contribución Territorial Urbana</i>	5.271,00	5.271,00	5.245,58	116,57	5.126,32
<i>Impuesto sobre vehículos de tracción mecánica</i>	2.650,00	2.650,00	2.745,11	61,00	2.741,35
<i>Impuesto incremento valor terrenos naturaleza urbana</i>	150,00	150,00	1.255,66	27,90	1.219,94
<i>Impuesto sobre viviendas desocupadas</i>	0,00	0,00	0,00	0,00	0,00
<i>Impuesto sobre Actividades Económicas</i>	125,00	125,00	105,17	2,34	32,09
<i>Impuesto sobre gastos suntuarios</i>	0,00	0,00	0,00	0,00	0,00
<i>Impuesto sobre construcciones, instalaciones y obras</i>	2.995,00	2.995,00	1.345,82	29,91	1.334,82
Total Impuestos	12.972,00	12.972,00	12.478,29	277,30	12.230,60

AYUNTAMIENTO: 146000 Leache

EVOLUCIÓN INDICADORES

	2005	2004	2003	2002
Población	45	48	48	47

Indicadores de Gastos

Gastos totales (por habitante)	1.899,99	1.937,14	10.010,46	1.222,17
Gastos de funcionamiento (por habitante)	821,28	822,30	550,45	586,35
Gastos corrientes (por habitante)	908,00	915,78	574,84	658,20
Cumplimiento pagos %	98,43	85,40	95,41	87,40
Inversión neta (por habitante)	47,31	1.021,36	7.841,85	376,66
Índice inversión %	2,49	52,73	78,34	30,82
Índice personal %	7,21	2,34	0,43	3,95

Indicadores de Ingresos

Ingresos totales (por habitante)	1.997,50	2.211,36	10.311,52	1.469,32
Ingresos tributarios (por habitante)	552,89	431,55	421,79	335,13
Ingresos corrientes (por habitante)	1.997,50	1.847,68	1.700,63	1.256,93
Cumplimiento cobros %	96,91	83,00	92,51	90,53
Dependencia transferencias corrientes %	14,11	14,32	15,20	18,30

Indicadores conjuntos de Ingresos y Gastos

Ahorro bruto (por habitante)	1.176,22	1.025,38	1.150,18	670,58
Carga financiera (por habitante)	1.031,40	93,48	1.610,40	242,35
Ahorro neto (por habitante)	144,82	931,90	-460,22	428,23
Nivel endeudamiento %	51,63	5,06	94,69	19,28
Capacidad endeudamiento %	7,25	50,44	-27,06	34,07
Limite endeudamiento %	58,88	55,50	67,63	53,35
Deuda viva (por habitante)	944,68	0,00	0,00	1.704,99
Remanente tesorería Gastos generales (por habitante)	1.269,79	1.049,80	734,18	-76,74
Resultado presupuestario sin ajustar (por habitante)	97,51	274,22	301,06	247,15
Resultado presupuestario ajustado (por habitante)	97,51	274,22	301,06	247,15

AYUNTAMIENTO: 1470000 Legarda

Gastos por Económico

	Presupuesto inicial	Presupuesto Definitivo	Obligaciones reconocidas absolutas	Pagos realizados por habitante	Pagos realizados
1 Gastos de personal	9.750,00	9.750,00	3.111,21	27,78	3.111,21
2 Gastos en bienes corrientes y servicios	33.413,00	33.413,00	30.523,14	272,53	28.032,55
3 Gastos financieros	340,00	340,00	337,51	3,01	337,51
4 Transferencias corrientes	8.825,00	8.825,00	10.693,48	95,48	10.672,68
6 Inversiones reales	1.000,00	1.000,00	16.274,90	145,31	16.274,90
7 Transferencias de capital	0,00	0,00	0,00	0,00	0,00
8 Activos financieros	0,00	0,00	0,00	0,00	0,00
9 Pasivos financieros	1.189,00	1.189,00	1.188,60	10,61	1.188,60
Total Gastos	54.517,00	54.517,00	62.128,84	554,72	59.617,45

Gastos por Funcional

	Presupuesto inicial	Presupuesto Definitivo	Obligaciones reconocidas absolutas	Pagos realizados por habitante	Pagos realizados
0 Deuda Pública	1.529,00	1.529,00	1.526,11	13,63	1.526,11
1 Servicios de carácter general	20.080,00	20.080,00	13.598,61	121,42	13.328,26
2 Protección civil y seguridad ciudadana	0,00	0,00	0,00	0,00	0,00
3 Seguridad, protección y promoción social	4.550,00	4.550,00	4.646,22	41,48	4.646,22
4 Producción de bienes públicos de carácter social	26.008,00	26.008,00	40.303,97	359,86	39.255,66
5 Producción de bienes públicos de carácter económico	1.350,00	1.350,00	1.007,29	8,99	861,20
6 Regulación económica de carácter general	1.000,00	1.000,00	1.046,64	9,35	0,00
7 Actividad económica y regulación de sectores productivos	0,00	0,00	0,00	0,00	0,00
8 Organismos autónomos	0,00	0,00	0,00	0,00	0,00
9 Transferencias a AAPP	0,00	0,00	0,00	0,00	0,00
Total Gastos	54.517,00	54.517,00	62.128,84	554,72	59.617,45

AYUNTAMIENTO: 1470000 Legarda

Ingresos

	Presupuesto inicial	Presupuesto Definitivo	Derechos reconocidos		Cobros realizados
			absolutos	por habitante	
1 Impuestos directos	14.508,00	14.508,00	18.166,10	162,20	17.720,71
2 Impuestos indirectos	6.500,00	6.500,00	19.223,38	171,64	16.055,38
3 Tasas y otros ingresos	1.900,00	1.900,00	1.200,11	10,72	1.200,11
4 Transferencias corrientes	21.624,00	21.624,00	23.187,37	207,03	23.137,78
5 Ingresos patrimoniales	9.985,00	9.985,00	4.061,88	36,27	3.222,17
6 Enajenación de inversiones reales	0,00	0,00	0,00	0,00	0,00
7 Transferencias de capital	0,00	0,00	0,00	0,00	0,00
8 Activos financieros	0,00	0,00	0,00	0,00	0,00
9 Pasivos financieros	0,00	0,00	0,00	0,00	0,00
Total ingresos	54.517,00	54.517,00	65.838,84	587,85	61.336,15

Impuestos

	Presupuesto inicial	Presupuesto Definitivo	Derechos reconocidos		Cobros realizados
			absolutos	por habitante	
<i>Contribución Territorial Rústica</i>	2.274,00	2.274,00	2.503,54	22,35	2.499,06
<i>Contribución Territorial Urbana</i>	8.062,00	8.062,00	8.030,08	71,70	7.783,07
<i>Impuesto sobre vehículos de tracción mecánica</i>	3.425,00	3.425,00	3.616,16	32,29	3.526,77
<i>Impuesto incremento valor terrenos naturaleza urbana</i>	500,00	500,00	3.459,70	30,89	3.421,30
<i>Impuesto sobre viviendas desocupadas</i>	0,00	0,00	0,00	0,00	0,00
<i>Impuesto sobre Actividades Económicas</i>	247,00	247,00	556,62	4,97	490,51
<i>Impuesto sobre gastos suntuarios</i>	0,00	0,00	0,00	0,00	0,00
<i>Impuesto sobre construcciones, instalaciones y obras</i>	6.500,00	6.500,00	19.223,38	171,64	16.055,38
Total Impuestos	21.008,00	21.008,00	37.389,48	333,83	33.776,09

AYUNTAMIENTO: 1470000 Legarda

EVOLUCIÓN INDICADORES

	2005	2004	2003	2002
Población	112	111	96	88

Indicadores de Gastos

Gastos totales (por habitante)	554,72	394,62	853,59	881,42
Gastos de funcionamiento (por habitante)	395,78	347,51	269,34	404,46
Gastos corrientes (por habitante)	398,80	350,62	269,53	404,46
Cumplimiento pagos %	95,96	99,18	80,28	92,22
Inversión neta (por habitante)	145,31	-8,50	582,81	476,96
Índice inversión %	26,20	8,44	68,28	54,11
Índice personal %	5,01	21,99	3,92	10,88

Indicadores de Ingresos

Ingresos totales (por habitante)	587,85	677,10	803,42	556,72
Ingresos tributarios (por habitante)	344,55	294,14	255,74	258,51
Ingresos corrientes (por habitante)	587,85	528,24	492,43	490,71
Cumplimiento cobros %	93,16	98,34	85,77	87,97
Dependencia transferencias corrientes %	35,22	38,46	43,56	37,22

Indicadores conjuntos de Ingresos y Gastos

Ahorro bruto (por habitante)	192,06	180,72	223,10	86,25
Carga financiera (por habitante)	13,63	13,81	0,19	0,00
Ahorro neto (por habitante)	178,44	166,91	222,91	86,25
Nivel endeudamiento %	2,32	2,61	0,04	0,00
Capacidad endeudamiento %	30,35	31,60	45,27	17,58
Limite endeudamiento %	32,67	34,21	45,31	17,58
Deuda viva (por habitante)	84,88	96,35	0,00	0,00
Remanente tesorería Gastos generales (por habitante)	356,46	329,84	56,13	134,26
Resultado presupuestario sin ajustar (por habitante)	33,13	282,48	-50,17	-324,70
Resultado presupuestario ajustado (por habitante)	33,13	289,58	-50,17	-324,70

AYUNTAMIENTO: 1480000 Legaria

Gastos por Económico

	Presupuesto inicial	Presupuesto Definitivo	Obligaciones reconocidas absolutas	Pagos realizados por habitante	Pagos realizados
1 Gastos de personal	26.600,00	28.700,00	27.864,84	236,14	27.749,28
2 Gastos en bienes corrientes y servicios	37.410,00	37.210,00	28.836,06	244,37	25.116,45
3 Gastos financieros	5.000,00	5.000,00	3.995,76	33,86	3.995,76
4 Transferencias corrientes	6.590,00	7.100,00	4.521,48	38,32	3.951,07
6 Inversiones reales	92.050,00	89.640,00	72.773,57	616,73	72.735,97
7 Transferencias de capital	0,00	0,00	0,00	0,00	0,00
8 Activos financieros	0,00	0,00	0,00	0,00	0,00
9 Pasivos financieros	10.000,00	10.000,00	7.250,00	61,44	7.250,00
Total Gastos	177.650,00	177.650,00	145.241,71	1.230,86	140.798,53

Gastos por Funcional

	Presupuesto inicial	Presupuesto Definitivo	Obligaciones reconocidas absolutas	Pagos realizados por habitante	Pagos realizados
0 Deuda Pública	0,00	0,00	0,00	0,00	0,00
1 Servicios de carácter general	28.750,00	29.360,00	23.451,22	198,74	21.484,84
2 Protección civil y seguridad ciudadana	1.200,00	1.300,00	1.218,49	10,33	1.218,49
3 Seguridad, protección y promoción social	4.650,00	4.650,00	3.726,85	31,58	3.726,85
4 Producción de bienes públicos de carácter social	128.750,00	127.140,00	102.949,77	872,46	100.510,57
5 Producción de bienes públicos de carácter económico	11.800,00	13.400,00	13.089,94	110,93	13.052,34
6 Regulación económica de carácter general	2.000,00	1.300,00	275,66	2,34	275,66
7 Actividad económica y regulación de sectores productivos	500,00	500,00	529,78	4,49	529,78
8 Organismos autónomos	0,00	0,00	0,00	0,00	0,00
9 Transferencias a AAPP	0,00	0,00	0,00	0,00	0,00
Total Gastos	177.650,00	177.650,00	145.241,71	1.230,86	140.798,53

AYUNTAMIENTO: 1480000 Legaria

Ingresos

	Presupuesto inicial	Presupuesto Definitivo	Derechos reconocidos		Cobros realizados
			absolutos	por habitante	
1 Impuestos directos	25.900,00	25.900,00	26.493,87	224,52	24.020,57
2 Impuestos indirectos	5.000,00	5.000,00	4.318,00	36,59	2.901,00
3 Tasas y otros ingresos	1.600,00	1.600,00	1.541,91	13,07	1.541,91
4 Transferencias corrientes	29.250,00	29.250,00	32.903,55	278,84	32.853,97
5 Ingresos patrimoniales	23.400,00	23.400,00	16.471,49	139,59	15.235,09
6 Enajenación de inversiones reales	9.000,00	9.000,00	0,00	0,00	0,00
7 Transferencias de capital	83.500,00	83.500,00	62.724,90	531,57	40.325,56
8 Activos financieros	0,00	0,00	0,00	0,00	0,00
9 Pasivos financieros	0,00	0,00	0,00	0,00	0,00
Total ingresos	177.650,00	177.650,00	144.453,72	1.224,18	116.878,10

Impuestos

	Presupuesto inicial	Presupuesto Definitivo	Derechos reconocidos		Cobros realizados
			absolutos	por habitante	
<i>Contribución Territorial Rústica</i>	3.300,00	3.300,00	3.311,19	28,06	3.292,55
<i>Contribución Territorial Urbana</i>	13.500,00	13.500,00	14.665,72	124,29	12.711,10
<i>Impuesto sobre vehículos de tracción mecánica</i>	6.500,00	6.500,00	6.634,72	56,23	6.134,68
<i>Impuesto incremento valor terrenos naturaleza urbana</i>	600,00	600,00	0,00	0,00	0,00
<i>Impuesto sobre viviendas desocupadas</i>	0,00	0,00	0,00	0,00	0,00
<i>Impuesto sobre Actividades Económicas</i>	2.000,00	2.000,00	1.882,24	15,95	1.882,24
<i>Impuesto sobre gastos suntuarios</i>	0,00	0,00	0,00	0,00	0,00
<i>Impuesto sobre construcciones, instalaciones y obras</i>	5.000,00	5.000,00	4.318,00	36,59	2.901,00
Total Impuestos	30.900,00	30.900,00	30.811,87	261,12	26.921,57

AYUNTAMIENTO: 148000 Legaria

EVOLUCIÓN INDICADORES

	2005	2004	2003	2002
Población	118	123	122	122

Indicadores de Gastos

Gastos totales (por habitante)	1.230,86	916,73	3.090,95	949,35
Gastos de funcionamiento (por habitante)	518,83	513,03	645,20	563,29
Gastos corrientes (por habitante)	552,70	551,98	645,20	563,29
Cumplimiento pagos %	96,94	95,48	97,49	95,39
Inversión neta (por habitante)	616,73	305,81	2.445,75	386,06
Índice inversión %	50,11	33,36	79,13	40,67
Índice personal %	19,19	22,37	8,89	17,70

Indicadores de Ingresos

Ingresos totales (por habitante)	1.224,18	940,41	3.284,49	781,27
Ingresos tributarios (por habitante)	274,18	243,05	392,79	226,55
Ingresos corrientes (por habitante)	692,62	810,95	719,12	706,75
Cumplimiento cobros %	80,91	92,28	97,08	98,80
Dependencia transferencias corrientes %	40,26	29,00	32,76	32,56

Indicadores conjuntos de Ingresos y Gastos

Ahorro bruto (por habitante)	173,78	297,92	73,92	143,46
Carga financiera (por habitante)	95,30	97,89	0,00	0,00
Ahorro neto (por habitante)	78,48	200,02	73,92	143,46
Nivel endeudamiento %	13,76	12,07	0,00	0,00
Capacidad endeudamiento %	11,33	24,67	10,28	20,30
Limite endeudamiento %	25,09	36,74	10,28	20,30
Deuda viva (por habitante)	1.167,37	1.119,92	1.188,52	0,00
Remanente tesorería Gastos generales (por habitante)	243,81	240,27	435,38	0,00
Resultado presupuestario sin ajustar (por habitante)	-6,68	23,68	193,54	-168,08
Resultado presupuestario ajustado (por habitante)	-6,68	23,68	193,54	-168,08

AYUNTAMIENTO: 1490000 Leitza

Gastos por Económico

	Presupuesto inicial	Presupuesto Definitivo	Obligaciones reconocidas absolutas	Pagos realizados por habitante	Pagos realizados
1 Gastos de personal	602.750,00	628.628,05	626.813,39	212,26	606.937,85
2 Gastos en bienes corrientes y servicios	963.517,98	1.014.017,98	968.598,74	328,00	775.968,95
3 Gastos financieros	110.500,00	110.500,00	79.331,99	26,86	79.331,99
4 Transferencias corrientes	286.543,79	319.281,59	264.403,27	89,54	260.012,69
6 Inversiones reales	297.232,69	1.337.509,05	617.825,48	209,22	501.549,82
7 Transferencias de capital	0,00	0,00	0,00	0,00	0,00
8 Activos financieros	0,00	360,66	360,66	0,12	360,66
9 Pasivos financieros	201.311,83	201.311,83	201.311,67	68,17	201.311,67
Total Gastos	2.461.856,29	3.611.609,16	2.758.645,20	934,18	2.425.473,63

Gastos por Funcional

	Presupuesto inicial	Presupuesto Definitivo	Obligaciones reconocidas absolutas	Pagos realizados por habitante	Pagos realizados
0 Deuda Pública	311.811,83	311.811,83	280.643,66	95,04	280.643,66
1 Servicios de carácter general	234.550,00	289.350,00	298.845,94	101,20	243.858,01
2 Protección civil y seguridad ciudadana	33.420,00	138.420,00	34.276,21	11,61	26.329,70
3 Seguridad, protección y promoción social	361.416,00	393.596,05	372.426,89	126,12	364.849,37
4 Producción de bienes públicos de carácter social	1.259.907,46	2.205.007,62	1.551.228,82	525,31	1.305.549,36
5 Producción de bienes públicos de carácter económico	188.550,00	195.975,00	156.583,43	53,03	143.224,66
6 Regulación económica de carácter general	33.900,00	39.147,66	37.843,58	12,82	37.843,57
7 Actividad económica y regulación de sectores productivos	38.301,00	38.301,00	26.796,67	9,07	23.175,30
8 Organismos autónomos	0,00	0,00	0,00	0,00	0,00
9 Transferencias a AAPP	0,00	0,00	0,00	0,00	0,00
Total Gastos	2.461.856,29	3.611.609,16	2.758.645,20	934,18	2.425.473,63

AYUNTAMIENTO: 1490000 Leitza

Ingresos

	Presupuesto inicial	Presupuesto Definitivo	Derechos reconocidos absolutos	Derechos reconocidos por habitante	Cobros realizados
1 Impuestos directos	556.900,00	571.787,00	666.802,07	225,80	622.957,64
2 Impuestos indirectos	260.000,00	260.000,00	194.383,93	65,83	157.260,54
3 Tasas y otros ingresos	274.282,32	274.282,32	269.553,94	91,28	254.783,24
4 Transferencias corrientes	842.224,19	866.534,19	910.069,66	308,18	792.371,85
5 Ingresos patrimoniales	364.079,70	371.504,70	602.927,79	204,17	163.950,12
6 Enajenación de inversiones reales	0,00	228.384,60	228.384,60	77,34	228.384,60
7 Transferencias de capital	164.370,08	721.868,78	401.527,10	135,97	270.771,46
8 Activos financieros	0,00	317.247,57	0,00	0,00	0,00
9 Pasivos financieros	0,00	0,00	0,00	0,00	0,00
Total ingresos	2.461.856,29	3.611.609,16	3.273.649,09	1.108,58	2.490.479,45

Impuestos

	Presupuesto inicial	Presupuesto Definitivo	Derechos reconocidos absolutos	Derechos reconocidos por habitante	Cobros realizados
<i>Contribución Territorial Rústica</i>	13.000,00	13.000,00	12.985,07	4,40	12.875,28
<i>Contribución Territorial Urbana</i>	282.900,00	282.900,00	306.413,95	103,76	296.713,93
<i>Impuesto sobre vehículos de tracción mecánica</i>	170.000,00	170.000,00	175.213,49	59,33	168.906,82
<i>Impuesto incremento valor terrenos naturaleza urbana</i>	15.000,00	29.887,00	90.906,66	30,78	70.260,73
<i>Impuesto sobre viviendas desocupadas</i>	0,00	0,00	0,00	0,00	0,00
<i>Impuesto sobre Actividades Económicas</i>	76.000,00	76.000,00	81.282,90	27,53	74.200,88
<i>Impuesto sobre gastos suntuarios</i>	0,00	0,00	0,00	0,00	0,00
<i>Impuesto sobre construcciones, instalaciones y obras</i>	260.000,00	260.000,00	194.383,93	65,83	157.260,54
Total Impuestos	816.900,00	831.787,00	861.186,00	291,63	780.218,18

AYUNTAMIENTO: 1490000 Leitza

EVOLUCIÓN INDICADORES

	2005	2004	2003	2002
Población	2.953	2.901	2.898	2.935

Indicadores de Gastos

Gastos totales (por habitante)	934,18	854,01	1.001,15	1.096,29
Gastos de funcionamiento (por habitante)	629,81	573,11	528,22	475,86
Gastos corrientes (por habitante)	656,67	604,46	567,21	513,56
Cumplimiento pagos %	87,92	80,02	88,95	88,07
Inversión neta (por habitante)	131,88	186,88	337,64	314,85
Índice inversión %	22,40	21,88	33,94	28,72
Índice personal %	22,72	22,54	17,91	14,81

Indicadores de Ingresos

Ingresos totales (por habitante)	1.108,58	963,88	949,56	979,40
Ingresos tributarios (por habitante)	382,91	422,14	296,73	269,51
Ingresos corrientes (por habitante)	895,27	725,24	626,11	607,91
Cumplimiento cobros %	76,08	89,32	83,54	76,07
Dependencia transferencias corrientes %	34,42	39,02	43,68	43,66

Indicadores conjuntos de Ingresos y Gastos

Ahorro bruto (por habitante)	265,47	152,13	97,89	132,05
Carga financiera (por habitante)	95,04	94,02	132,80	93,26
Ahorro neto (por habitante)	170,43	58,10	-34,91	38,80
Nivel endeudamiento %	10,62	12,96	21,21	15,34
Capacidad endeudamiento %	19,04	8,01	-5,58	6,38
Limite endeudamiento %	29,65	20,98	15,63	21,72
Deuda viva (por habitante)	1.054,76	1.143,07	1.486,49	6,77
Remanente tesorería Gastos generales (por habitante)	199,46	152,55	-1,98	7,36
Resultado presupuestario sin ajustar (por habitante)	174,40	109,87	-51,60	-116,90
Resultado presupuestario ajustado (por habitante)	136,50	143,38	-51,60	-116,90

AYUNTAMIENTO: 150000 Leoz

Gastos por Económico

	Presupuesto inicial	Presupuesto Definitivo	Obligaciones reconocidas absolutas	Pagos realizados por habitante	Pagos realizados
1 Gastos de personal	217.900,00	217.900,00	189.505,52	701,87	189.505,52
2 Gastos en bienes corrientes y servicios	152.200,00	190.000,00	180.807,78	669,66	153.968,72
3 Gastos financieros	12.000,00	12.000,00	8.321,29	30,82	8.321,29
4 Transferencias corrientes	83.300,00	83.400,00	73.826,77	273,43	70.527,17
6 Inversiones reales	1.138.900,00	1.146.018,40	149.614,67	554,13	81.803,02
7 Transferencias de capital	30.000,00	30.000,00	3.800,00	14,07	3.800,00
8 Activos financieros	0,00	0,00	0,00	0,00	0,00
9 Pasivos financieros	15.100,00	15.100,00	15.025,30	55,65	15.025,30
Total Gastos	1.649.400,00	1.694.418,40	620.901,33	2.299,63	522.951,02

Gastos por Funcional

	Presupuesto inicial	Presupuesto Definitivo	Obligaciones reconocidas absolutas	Pagos realizados por habitante	Pagos realizados
0 Deuda Pública	27.100,00	27.100,00	23.346,59	86,47	23.346,59
1 Servicios de carácter general	567.900,00	568.700,00	152.139,92	563,48	132.125,01
2 Protección civil y seguridad ciudadana	0,00	0,00	0,00	0,00	0,00
3 Seguridad, protección y promoción social	139.300,00	146.418,40	111.302,66	412,23	110.621,56
4 Producción de bienes públicos de carácter social	891.700,00	928.700,00	320.202,32	1.185,93	243.248,02
5 Producción de bienes públicos de carácter económico	20.900,00	21.000,00	12.233,86	45,31	11.933,86
6 Regulación económica de carácter general	0,00	0,00	0,00	0,00	0,00
7 Actividad económica y regulación de sectores productivos	2.500,00	2.500,00	1.675,98	6,21	1.675,98
8 Organismos autónomos	0,00	0,00	0,00	0,00	0,00
9 Transferencias a AAPP	0,00	0,00	0,00	0,00	0,00
Total Gastos	1.649.400,00	1.694.418,40	620.901,33	2.299,63	522.951,02

AYUNTAMIENTO: 150000 Leoz

Ingresos

	Presupuesto inicial	Presupuesto Definitivo	Derechos reconocidos		Cobros realizados
			absolutos	por habitante	
1 Impuestos directos	185.900,00	185.900,00	189.827,69	703,07	182.173,65
2 Impuestos indirectos	15.000,00	15.000,00	42.237,38	156,43	25.395,19
3 Tasas y otros ingresos	7.200,00	7.200,00	11.752,11	43,53	8.562,36
4 Transferencias corrientes	190.600,00	190.600,00	177.151,57	656,12	119.577,22
5 Ingresos patrimoniales	92.000,00	92.000,00	83.232,97	308,27	80.743,31
6 Enajenación de inversiones reales	50.000,00	50.000,00	0,00	0,00	0,00
7 Transferencias de capital	765.400,00	772.518,40	216.175,66	800,65	181.171,65
8 Activos financieros	240.000,00	277.900,00	0,00	0,00	0,00
9 Pasivos financieros	103.300,00	103.300,00	0,00	0,00	0,00
Total ingresos	1.649.400,00	1.694.418,40	720.377,38	2.668,06	597.623,38

Impuestos

	Presupuesto inicial	Presupuesto Definitivo	Derechos reconocidos		Cobros realizados
			absolutos	por habitante	
<i>Contribución Territorial Rústica</i>	5.700,00	5.700,00	5.287,00	19,58	5.127,91
<i>Contribución Territorial Urbana</i>	87.900,00	87.900,00	90.629,10	335,66	90.060,61
<i>Impuesto sobre vehículos de tracción mecánica</i>	9.000,00	9.000,00	9.508,12	35,22	9.245,54
<i>Impuesto incremento valor terrenos naturaleza urbana</i>	5.000,00	5.000,00	163,88	0,61	0,00
<i>Impuesto sobre viviendas desocupadas</i>	0,00	0,00	0,00	0,00	0,00
<i>Impuesto sobre Actividades Económicas</i>	70.000,00	70.000,00	77.739,59	287,92	77.739,59
<i>Impuesto sobre gastos suntuarios</i>	8.300,00	8.300,00	6.500,00	24,07	0,00
<i>Impuesto sobre construcciones, instalaciones y obras</i>	15.000,00	15.000,00	42.237,38	156,43	25.395,19
Total Impuestos	200.900,00	200.900,00	232.065,07	859,50	207.568,84

AYUNTAMIENTO: 150000 Leoz

EVOLUCIÓN INDICADORES

	2005	2004	2003	2002
Población	270	267	249	272

Indicadores de Gastos

Gastos totales (por habitante)	2.299,63	2.112,61	2.739,40	2.091,13
Gastos de funcionamiento (por habitante)	1.644,96	1.459,36	1.799,02	1.376,37
Gastos corrientes (por habitante)	1.675,78	1.491,39	1.815,74	1.385,33
Cumplimiento pagos %	84,22	89,69	80,24	91,25
Inversión neta (por habitante)	554,13	504,39	863,31	227,19
Índice inversión %	24,10	26,74	31,51	10,86
Índice personal %	30,52	31,90	31,54	29,84

Indicadores de Ingresos

Ingresos totales (por habitante)	2.668,06	2.244,96	4.258,00	1.662,36
Ingresos tributarios (por habitante)	903,03	742,34	1.075,85	676,11
Ingresos corrientes (por habitante)	1.867,41	1.639,46	2.247,63	1.303,61
Cumplimiento cobros %	82,96	75,11	74,65	76,77
Dependencia transferencias corrientes %	35,14	34,51	28,44	28,55

Indicadores conjuntos de Ingresos y Gastos

Ahorro bruto (por habitante)	222,45	180,10	448,61	-72,76
Carga financiera (por habitante)	86,47	88,31	77,06	64,20
Ahorro neto (por habitante)	135,98	91,79	371,54	-136,96
Nivel endeudamiento %	4,63	5,39	3,43	4,92
Capacidad endeudamiento %	7,28	5,60	16,53	-10,51
Limite endeudamiento %	11,91	10,99	19,96	-5,58
Deuda viva (por habitante)	1.055,84	1.123,97	1.265,57	331,44
Remanente tesorería Gastos generales (por habitante)	1.041,23	619,14	619,57	143,23
Resultado presupuestario sin ajustar (por habitante)	368,43	132,35	1.518,60	-428,77
Resultado presupuestario ajustado (por habitante)	507,01	132,35	554,74	-428,77

AYUNTAMIENTO: 1510000 Lerga

Gastos por Económico

	Presupuesto inicial	Presupuesto Definitivo	Obligaciones reconocidas absolutas	Pagos realizados por habitante	Pagos realizados
1 Gastos de personal	8.060,00	8.060,00	8.621,03	113,43	8.621,03
2 Gastos en bienes corrientes y servicios	58.940,00	58.940,00	54.363,31	715,31	49.702,62
3 Gastos financieros	8.000,00	8.000,00	5.093,97	67,03	5.093,97
4 Transferencias corrientes	12.820,00	12.820,00	6.378,92	83,93	6.378,92
6 Inversiones reales	62.900,00	62.900,00	36.611,76	481,73	36.611,76
7 Transferencias de capital	0,00	0,00	0,00	0,00	0,00
8 Activos financieros	0,00	0,00	0,00	0,00	0,00
9 Pasivos financieros	15.400,00	15.400,00	13.093,06	172,28	13.093,06
Total Gastos	166.120,00	166.120,00	124.162,05	1.633,71	119.501,36

Gastos por Funcional

	Presupuesto inicial	Presupuesto Definitivo	Obligaciones reconocidas absolutas	Pagos realizados por habitante	Pagos realizados
0 Deuda Pública	23.400,00	23.400,00	18.187,03	239,30	18.187,03
1 Servicios de carácter general	26.160,00	26.160,00	22.013,05	289,65	21.236,30
2 Protección civil y seguridad ciudadana	0,00	0,00	0,00	0,00	0,00
3 Seguridad, protección y promoción social	1.000,00	1.000,00	1.792,96	23,59	1.792,96
4 Producción de bienes públicos de carácter social	97.610,00	97.610,00	76.780,87	1.010,27	72.896,93
5 Producción de bienes públicos de carácter económico	17.050,00	17.050,00	4.661,90	61,34	4.661,90
6 Regulación económica de carácter general	0,00	0,00	0,00	0,00	0,00
7 Actividad económica y regulación de sectores productivos	900,00	900,00	726,24	9,56	726,24
8 Organismos autónomos	0,00	0,00	0,00	0,00	0,00
9 Transferencias a AAPP	0,00	0,00	0,00	0,00	0,00
Total Gastos	166.120,00	166.120,00	124.162,05	1.633,71	119.501,36

AYUNTAMIENTO: 1510000 Lerga

Ingresos

	Presupuesto inicial	Presupuesto Definitivo	Derechos reconocidos		Cobros realizados
			absolutos	por habitante	
1 Impuestos directos	35.800,00	35.800,00	32.246,27	424,29	20.656,11
2 Impuestos indirectos	15.000,00	15.000,00	10.597,40	139,44	423,90
3 Tasas y otros ingresos	6.540,00	6.540,00	8.580,96	112,91	7.473,53
4 Transferencias corrientes	25.630,00	25.630,00	24.027,75	316,15	24.027,75
5 Ingresos patrimoniales	50.150,00	50.150,00	40.048,23	526,95	30.650,27
6 Enajenación de inversiones reales	0,00	0,00	805,04	10,59	805,04
7 Transferencias de capital	33.000,00	33.000,00	22.736,12	299,16	22.736,12
8 Activos financieros	0,00	0,00	0,00	0,00	0,00
9 Pasivos financieros	0,00	0,00	0,00	0,00	0,00
Total ingresos	166.120,00	166.120,00	139.041,77	1.829,50	106.772,72

Impuestos

	Presupuesto inicial	Presupuesto Definitivo	Derechos reconocidos		Cobros realizados
			absolutos	por habitante	
<i>Contribución Territorial Rústica</i>	5.000,00	5.000,00	4.300,44	56,58	4.118,78
<i>Contribución Territorial Urbana</i>	18.300,00	18.300,00	14.297,36	188,12	13.476,06
<i>Impuesto sobre vehículos de tracción mecánica</i>	2.300,00	2.300,00	3.270,42	43,03	2.848,93
<i>Impuesto incremento valor terrenos naturaleza urbana</i>	200,00	200,00	212,34	2,79	212,34
<i>Impuesto sobre viviendas desocupadas</i>	0,00	0,00	0,00	0,00	0,00
<i>Impuesto sobre Actividades Económicas</i>	10.000,00	10.000,00	10.165,71	133,76	0,00
<i>Impuesto sobre gastos suntuarios</i>	0,00	0,00	0,00	0,00	0,00
<i>Impuesto sobre construcciones, instalaciones y obras</i>	15.000,00	15.000,00	10.597,40	139,44	423,90
Total Impuestos	50.800,00	50.800,00	42.843,67	563,73	21.080,01

AYUNTAMIENTO: 1510000 Lerga

EVOLUCIÓN INDICADORES

	2005	2004	2003	2002
Población	76	78	81	90

Indicadores de Gastos

Gastos totales (por habitante)	1.633,71	944,47	3.118,68	1.431,13
Gastos de funcionamiento (por habitante)	912,67	626,01	714,42	681,83
Gastos corrientes (por habitante)	979,70	700,70	822,62	801,45
Cumplimiento pagos %	96,25	92,15	98,94	73,25
Inversión neta (por habitante)	471,14	75,91	1.968,27	445,32
Índice inversión %	29,49	8,04	67,01	33,80
Índice personal %	6,94	2,95	1,86	5,25

Indicadores de Ingresos

Ingresos totales (por habitante)	1.829,50	1.599,05	3.264,32	1.777,00
Ingresos tributarios (por habitante)	676,64	530,02	493,11	618,59
Ingresos corrientes (por habitante)	1.519,74	1.572,09	1.512,42	1.507,09
Cumplimiento cobros %	76,79	78,41	91,93	71,97
Dependencia transferencias corrientes %	20,80	16,84	17,46	24,57

Indicadores conjuntos de Ingresos y Gastos

Ahorro bruto (por habitante)	607,07	946,08	798,00	825,26
Carga financiera (por habitante)	239,30	242,55	306,77	248,87
Ahorro neto (por habitante)	367,77	703,53	491,23	576,40
Nivel endeudamiento %	15,75	15,43	20,28	16,51
Capacidad endeudamiento %	24,20	44,75	32,48	38,25
Limite endeudamiento %	39,95	60,18	52,76	54,76
Deuda viva (por habitante)	2.158,86	2.137,84	0,00	2.160,13
Remanente tesorería Gastos generales (por habitante)	1.415,30	1.543,98	930,91	706,15
Resultado presupuestario sin ajustar (por habitante)	195,79	654,59	145,64	345,87
Resultado presupuestario ajustado (por habitante)	195,79	654,59	222,13	345,87

AYUNTAMIENTO: 1520000 Lerín

Gastos por Económico

	Presupuesto inicial	Presupuesto Definitivo	Obligaciones reconocidas absolutas	Pagos realizados por habitante	Pagos realizados
1 Gastos de personal	297.725,00	301.043,39	281.469,36	152,06	259.447,67
2 Gastos en bienes corrientes y servicios	580.287,40	669.003,57	537.363,13	290,31	513.299,00
3 Gastos financieros	72.757,14	72.757,14	16.421,78	8,87	16.421,78
4 Transferencias corrientes	79.123,00	82.312,69	74.338,42	40,16	73.737,95
6 Inversiones reales	3.577.196,00	3.481.644,92	410.025,21	221,52	406.491,46
7 Transferencias de capital	0,00	0,00	0,00	0,00	0,00
8 Activos financieros	0,00	0,00	0,00	0,00	0,00
9 Pasivos financieros	237.952,29	238.279,12	238.067,87	128,62	238.067,87
Total Gastos	4.845.040,83	4.845.040,83	1.557.685,77	841,54	1.507.465,73

Gastos por Funcional

	Presupuesto inicial	Presupuesto Definitivo	Obligaciones reconocidas absolutas	Pagos realizados por habitante	Pagos realizados
0 Deuda Pública	310.709,43	311.036,26	254.489,65	137,49	254.489,65
1 Servicios de carácter general	297.858,00	341.878,98	312.404,22	168,78	288.521,94
2 Protección civil y seguridad ciudadana	0,00	0,00	0,00	0,00	0,00
3 Seguridad, protección y promoción social	67.100,00	107.123,98	102.815,11	55,55	100.928,42
4 Producción de bienes públicos de carácter social	4.085.788,40	3.967.543,45	779.802,09	421,29	756.848,90
5 Producción de bienes públicos de carácter económico	65.735,00	75.916,91	73.316,91	39,61	73.316,91
6 Regulación económica de carácter general	9.530,00	15.062,30	10.433,13	5,64	9.535,72
7 Actividad económica y regulación de sectores productivos	8.320,00	26.478,95	24.424,66	13,20	23.824,19
8 Organismos autónomos	0,00	0,00	0,00	0,00	0,00
9 Transferencias a AAPP	0,00	0,00	0,00	0,00	0,00
Total Gastos	4.845.040,83	4.845.040,83	1.557.685,77	841,54	1.507.465,73

AYUNTAMIENTO: 1520000 Lerín

Ingresos

	Presupuesto inicial	Presupuesto Definitivo	Derechos reconocidos		Cobros realizados
			absolutos	por habitante	
1 Impuestos directos	416.600,00	416.600,00	421.898,71	227,93	409.689,70
2 Impuestos indirectos	110.000,00	110.000,00	48.722,42	26,32	47.153,28
3 Tasas y otros ingresos	93.910,00	93.910,00	60.351,23	32,60	55.787,38
4 Transferencias corrientes	438.350,18	438.350,18	448.417,38	242,26	424.847,44
5 Ingresos patrimoniales	188.943,00	188.943,00	161.994,23	87,52	158.908,15
6 Enajenación de inversiones reales	218.108,65	218.108,65	63.441,95	34,27	63.441,95
7 Transferencias de capital	1.930.079,00	1.930.079,00	44.983,18	24,30	33.696,64
8 Activos financieros	0,00	0,00	0,00	0,00	0,00
9 Pasivos financieros	1.449.050,00	1.449.050,00	195.027,00	105,36	195.027,00
Total ingresos	4.845.040,83	4.845.040,83	1.444.836,10	780,57	1.388.551,54

Impuestos

	Presupuesto inicial	Presupuesto Definitivo	Derechos reconocidos		Cobros realizados
			absolutos	por habitante	
<i>Contribución Territorial Rústica</i>	58.300,00	58.300,00	55.343,42	29,90	54.786,49
<i>Contribución Territorial Urbana</i>	241.000,00	241.000,00	247.325,00	133,62	243.056,12
<i>Impuesto sobre vehículos de tracción mecánica</i>	73.000,00	73.000,00	75.930,06	41,02	70.850,05
<i>Impuesto incremento valor terrenos naturaleza urbana</i>	18.000,00	18.000,00	16.228,99	8,77	14.717,39
<i>Impuesto sobre viviendas desocupadas</i>	0,00	0,00	0,00	0,00	0,00
<i>Impuesto sobre Actividades Económicas</i>	26.300,00	26.300,00	27.071,24	14,63	26.279,65
<i>Impuesto sobre gastos suntuarios</i>	0,00	0,00	0,00	0,00	0,00
<i>Impuesto sobre construcciones, instalaciones y obras</i>	110.000,00	110.000,00	48.722,42	26,32	47.153,28
Total Impuestos	526.600,00	526.600,00	470.621,13	254,25	456.842,98

AYUNTAMIENTO: 1520000 Lerín

EVOLUCIÓN INDICADORES

	2005	2004	2003	2002
Población	1.851	1.833	1.867	1.902

Indicadores de Gastos

Gastos totales (por habitante)	841,54	858,26	800,39	568,47
Gastos de funcionamiento (por habitante)	482,53	459,20	410,94	379,86
Gastos corrientes (por habitante)	491,41	467,34	423,69	395,32
Cumplimiento pagos %	96,78	87,06	90,89	91,33
Inversión neta (por habitante)	187,24	221,95	145,80	115,08
Índice inversión %	26,32	39,63	31,25	20,80
Índice personal %	18,07	18,65	18,97	25,36

Indicadores de Ingresos

Ingresos totales (por habitante)	780,57	1.178,88	823,69	621,09
Ingresos tributarios (por habitante)	286,86	295,57	263,14	211,57
Ingresos corrientes (por habitante)	616,63	606,46	559,34	485,92
Cumplimiento cobros %	96,10	71,03	94,54	97,70
Dependencia transferencias corrientes %	39,29	37,21	37,72	40,23

Indicadores conjuntos de Ingresos y Gastos

Ahorro bruto (por habitante)	134,10	147,25	148,40	106,06
Carga financiera (por habitante)	137,49	58,90	139,33	70,37
Ahorro neto (por habitante)	-3,39	88,36	9,07	35,69
Nivel endeudamiento %	22,30	9,71	24,91	14,48
Capacidad endeudamiento %	-0,55	14,57	1,62	7,34
Limite endeudamiento %	21,75	24,28	26,53	21,83
Deuda viva (por habitante)	319,66	346,10	278,61	317,45
Remanente tesorería Gastos generales (por habitante)	242,74	326,98	13,63	23,14
Resultado presupuestario sin ajustar (por habitante)	-60,97	320,63	23,30	52,62
Resultado presupuestario ajustado (por habitante)	-60,97	320,63	23,30	52,62

AYUNTAMIENTO: 1530000 Lesaka

1530051 (C) Lesaka, Residencia Andra Mari

Gastos por Económico

	Presupuesto inicial	Presupuesto Definitivo	Obligaciones reconocidas absolutas	Pagos realizados por habitante	Pagos realizados
1 Gastos de personal	853.808,00	853.808,00	895.596,42	334,18	860.967,22
2 Gastos en bienes corrientes y servicios	1.184.119,00	1.184.119,00	1.189.618,20	443,89	1.112.197,87
3 Gastos financieros	36.200,00	36.200,00	18.860,71	7,04	18.860,71
4 Transferencias corrientes	297.660,00	297.660,00	280.790,02	104,77	260.099,13
6 Inversiones reales	2.547.720,00	2.547.720,00	957.372,01	357,23	754.167,15
7 Transferencias de capital	6.000,00	6.000,00	0,00	0,00	0,00
8 Activos financieros	5.804,00	5.804,00	0,00	0,00	0,00
9 Pasivos financieros	99.120,00	99.120,00	99.084,90	36,97	99.084,90
Total Gastos	5.030.431,00	5.030.431,00	3.441.322,26	1.284,08	3.105.376,98

Gastos por Funcional

	Presupuesto inicial	Presupuesto Definitivo	Obligaciones reconocidas absolutas	Pagos realizados por habitante	Pagos realizados
0 Deuda Pública	141.124,00	141.124,00	117.945,61	44,01	117.945,61
1 Servicios de carácter general	541.213,00	541.213,00	438.454,87	163,60	418.398,03
2 Protección civil y seguridad ciudadana	157.950,00	157.950,00	84.460,70	31,52	82.861,73
3 Seguridad, protección y promoción social	709.873,00	709.873,00	765.990,42	285,82	723.253,66
4 Producción de bienes públicos de carácter social	2.564.941,00	2.564.941,00	1.610.712,01	601,01	1.353.173,49
5 Producción de bienes públicos de carácter económico	754.400,00	754.400,00	366.084,22	136,60	352.070,03
6 Regulación económica de carácter general	51.930,00	51.930,00	37.611,24	14,03	37.611,24
7 Actividad económica y regulación de sectores productivos	109.000,00	109.000,00	20.063,19	7,49	20.063,19
8 Organismos autónomos	0,00	0,00	0,00	0,00	0,00
9 Transferencias a AAPP	0,00	0,00	0,00	0,00	0,00
Total Gastos	5.030.431,00	5.030.431,00	3.441.322,26	1.284,08	3.105.376,98

AYUNTAMIENTO: 1530000 Lesaka

Ingresos

	Presupuesto inicial	Presupuesto Definitivo	Derechos reconocidos		Cobros realizados
			absolutos	por habitante	
1 Impuestos directos	710.703,00	710.703,00	754.555,57	281,55	640.486,89
2 Impuestos indirectos	100.300,00	100.300,00	112.158,85	41,85	100.493,88
3 Tasas y otros ingresos	665.900,00	665.900,00	670.081,07	250,03	597.654,82
4 Transferencias corrientes	853.054,00	853.054,00	822.094,08	306,75	784.141,31
5 Ingresos patrimoniales	416.226,00	416.226,00	314.127,42	117,21	262.313,03
6 Enajenación de inversiones reales	1.180.000,00	1.180.000,00	459.260,22	171,37	326.760,22
7 Transferencias de capital	566.250,00	566.250,00	477.206,09	178,06	368.403,15
8 Activos financieros	0,00	0,00	0,00	0,00	0,00
9 Pasivos financieros	537.998,00	537.998,00	0,00	0,00	0,00
Total ingresos	5.030.431,00	5.030.431,00	3.609.483,30	1.346,82	3.080.253,30

Impuestos

	Presupuesto inicial	Presupuesto Definitivo	Derechos reconocidos		Cobros realizados
			absolutos	por habitante	
<i>Contribución Territorial Rústica</i>	3.500,00	3.500,00	3.310,02	1,24	3.261,52
<i>Contribución Territorial Urbana</i>	390.000,00	390.000,00	397.208,99	148,21	305.999,81
<i>Impuesto sobre vehículos de tracción mecánica</i>	170.000,00	170.000,00	170.560,69	63,64	163.851,83
<i>Impuesto incremento valor terrenos naturaleza urbana</i>	6.000,00	6.000,00	40.836,73	15,24	27.871,71
<i>Impuesto sobre viviendas desocupadas</i>	0,00	0,00	0,00	0,00	0,00
<i>Impuesto sobre Actividades Económicas</i>	140.000,00	140.000,00	141.535,15	52,81	138.398,03
<i>Impuesto sobre gastos suntuarios</i>	1.203,00	1.203,00	1.103,99	0,41	1.103,99
<i>Impuesto sobre construcciones, instalaciones y obras</i>	100.300,00	100.300,00	112.158,85	41,85	100.493,88
Total Impuestos	811.003,00	811.003,00	866.714,42	323,40	740.980,77

AYUNTAMIENTO: 1530000 Lesaka

EVOLUCIÓN INDICADORES

	2005	2004	2003	2002
Población	2.680	2.663	2.692	2.665

Indicadores de Gastos

Gastos totales (por habitante)	1.284,08	1.242,96	1.323,00	861,70
Gastos de funcionamiento (por habitante)	882,84	777,78	682,98	636,33
Gastos corrientes (por habitante)	889,88	785,95	692,22	649,31
Cumplimiento pagos %	90,24	83,25	86,53	92,88
Inversión neta (por habitante)	185,86	183,14	589,51	163,07
Índice inversión %	27,82	33,62	44,62	19,29
Índice personal %	26,02	24,13	21,42	28,91

Indicadores de Ingresos

Ingresos totales (por habitante)	1.346,82	1.379,22	1.126,72	909,60
Ingresos tributarios (por habitante)	573,43	584,86	530,59	517,57
Ingresos corrientes (por habitante)	997,39	891,92	1.020,28	807,33
Cumplimiento cobros %	85,34	81,20	91,67	74,98
Dependencia transferencias corrientes %	30,76	31,78	29,51	34,43

Indicadores conjuntos de Ingresos y Gastos

Ahorro bruto (por habitante)	114,56	114,14	337,30	171,00
Carga financiera (por habitante)	44,01	45,24	49,69	59,14
Ahorro neto (por habitante)	70,55	68,90	287,61	111,86
Nivel endeudamiento %	4,41	5,07	4,87	7,33
Capacidad endeudamiento %	7,07	7,72	28,19	13,86
Limite endeudamiento %	11,49	12,80	33,06	21,18
Deuda viva (por habitante)	296,52	335,62	363,47	401,84
Remanente tesorería Gastos generales (por habitante)	324,01	292,48	129,76	351,33
Resultado presupuestario sin ajustar (por habitante)	62,75	136,25	-196,28	47,90
Resultado presupuestario ajustado (por habitante)	61,39	144,87	-196,28	47,90

AYUNTAMIENTO: 1540000 Lezáun

Gastos por Económico

	Presupuesto inicial	Presupuesto Definitivo	Obligaciones reconocidas absolutas	Pagos realizados por habitante	Pagos realizados
1 Gastos de personal	46.357,34	46.357,34	48.045,13	185,50	48.045,13
2 Gastos en bienes corrientes y servicios	53.842,78	53.842,78	51.421,92	198,54	48.447,77
3 Gastos financieros	1.800,00	1.800,00	1.882,68	7,27	1.882,68
4 Transferencias corrientes	21.661,72	21.661,72	25.880,34	99,92	15.657,35
6 Inversiones reales	546.496,60	546.496,60	80.994,10	312,72	58.541,82
7 Transferencias de capital	210,00	210,00	0,00	0,00	0,00
8 Activos financieros	0,00	0,00	0,00	0,00	0,00
9 Pasivos financieros	1.045,22	1.045,22	1.045,22	4,04	1.045,22
Total Gastos	671.413,66	671.413,66	209.269,39	807,99	173.619,97

Gastos por Funcional

	Presupuesto inicial	Presupuesto Definitivo	Obligaciones reconocidas absolutas	Pagos realizados por habitante	Pagos realizados
0 Deuda Pública	8.855,34	8.855,34	8.928,20	34,47	8.928,20
1 Servicios de carácter general	165.876,27	165.876,27	64.185,08	247,82	55.157,23
2 Protección civil y seguridad ciudadana	42.472,34	42.472,34	43.301,72	167,19	43.281,72
3 Seguridad, protección y promoción social	18.159,56	18.159,56	16.158,55	62,39	16.158,55
4 Producción de bienes públicos de carácter social	414.438,09	414.438,09	55.524,69	214,38	41.997,08
5 Producción de bienes públicos de carácter económico	20.472,99	20.472,99	16.043,83	61,95	4.261,82
6 Regulación económica de carácter general	39,07	39,07	1.356,35	5,24	1.356,35
7 Actividad económica y regulación de sectores productivos	1.100,00	1.100,00	2.340,59	9,04	1.132,78
8 Organismos autónomos	0,00	0,00	0,00	0,00	0,00
9 Transferencias a AAPP	0,00	0,00	1.430,38	5,52	1.346,24
Total Gastos	671.413,66	671.413,66	209.269,39	807,99	173.619,97

AYUNTAMIENTO: 1540000 Lezáun

Ingresos

	Presupuesto inicial	Presupuesto Definitivo	Derechos reconocidos absolutos	Derechos reconocidos por habitante	Cobros realizados
1 Impuestos directos	36.250,51	36.250,51	36.789,50	142,04	33.761,35
2 Impuestos indirectos	21.000,00	21.000,00	16.898,54	65,25	16.084,51
3 Tasas y otros ingresos	7.229,24	7.229,24	5.987,30	23,12	5.967,84
4 Transferencias corrientes	73.668,02	73.668,02	82.213,37	317,43	82.213,37
5 Ingresos patrimoniales	52.746,63	52.746,63	31.222,12	120,55	28.480,49
6 Enajenación de inversiones reales	0,00	0,00	0,00	0,00	0,00
7 Transferencias de capital	454.957,01	454.957,01	45.659,80	176,29	33.246,94
8 Activos financieros	0,00	0,00	0,00	0,00	0,00
9 Pasivos financieros	25.562,25	25.562,25	0,00	0,00	0,00
Total ingresos	671.413,66	671.413,66	218.770,63	844,67	199.754,50

Impuestos

	Presupuesto inicial	Presupuesto Definitivo	Derechos reconocidos absolutos	Derechos reconocidos por habitante	Cobros realizados
<i>Contribución Territorial Rústica</i>	560,00	560,00	548,44	2,12	513,96
<i>Contribución Territorial Urbana</i>	21.200,00	21.200,00	22.448,86	86,68	21.665,78
<i>Impuesto sobre vehículos de tracción mecánica</i>	12.100,00	12.100,00	12.076,94	46,63	9.935,70
<i>Impuesto incremento valor terrenos naturaleza urbana</i>	300,51	300,51	0,00	0,00	0,00
<i>Impuesto sobre viviendas desocupadas</i>	0,00	0,00	0,00	0,00	0,00
<i>Impuesto sobre Actividades Económicas</i>	2.090,00	2.090,00	1.715,26	6,62	1.645,91
<i>Impuesto sobre gastos suntuarios</i>	0,00	0,00	0,00	0,00	0,00
<i>Impuesto sobre construcciones, instalaciones y obras</i>	21.000,00	21.000,00	16.898,54	65,25	16.084,51
Total Impuestos	57.250,51	57.250,51	53.688,04	207,29	49.845,86

AYUNTAMIENTO: 154000 Lezáun

EVOLUCIÓN INDICADORES

	2005	2004	2003	2002
Población	259	263	270	270

Indicadores de Gastos

Gastos totales (por habitante)	807,99	816,70	956,62	555,13
Gastos de funcionamiento (por habitante)	483,97	434,45	385,17	353,65
Gastos corrientes (por habitante)	491,24	441,80	388,44	353,65
Cumplimiento pagos %	82,96	89,79	78,44	87,40
Inversión neta (por habitante)	312,72	348,11	562,20	197,61
Índice inversión %	38,70	42,62	58,77	35,60
Índice personal %	22,96	22,44	12,67	17,81

Indicadores de Ingresos

Ingresos totales (por habitante)	844,67	793,76	1.083,25	488,04
Ingresos tributarios (por habitante)	230,41	175,12	183,53	131,90
Ingresos corrientes (por habitante)	668,38	524,03	474,79	431,07
Cumplimiento cobros %	91,31	90,84	83,64	97,07
Dependencia transferencias corrientes %	47,49	46,55	47,24	50,75

Indicadores conjuntos de Ingresos y Gastos

Ahorro bruto (por habitante)	184,41	89,57	89,62	77,42
Carga financiera (por habitante)	11,30	34,13	7,13	3,87
Ahorro neto (por habitante)	173,11	55,44	82,48	73,55
Nivel endeudamiento %	1,69	6,51	1,50	0,90
Capacidad endeudamiento %	25,90	10,58	17,37	17,06
Limite endeudamiento %	27,59	17,09	18,87	17,96
Deuda viva (por habitante)	201,47	0,00	240,47	54,20
Remanente tesorería Gastos generales (por habitante)	143,72	105,81	125,77	-0,88
Resultado presupuestario sin ajustar (por habitante)	36,68	-22,94	126,63	-67,09
Resultado presupuestario ajustado (por habitante)	36,68	-22,94	126,63	-67,09

AYUNTAMIENTO: 1550000 Liédena

Gastos por Económico

	Presupuesto inicial	Presupuesto Definitivo	Obligaciones reconocidas absolutas	Pagos realizados por habitante	Pagos realizados
1 Gastos de personal	85.384,21	86.234,21	85.928,08	253,48	84.566,21
2 Gastos en bienes corrientes y servicios	148.960,00	145.360,00	137.145,40	404,56	118.611,23
3 Gastos financieros	10.398,00	10.398,00	9.572,37	28,24	9.191,81
4 Transferencias corrientes	23.000,00	25.150,00	23.419,57	69,08	16.679,07
6 Inversiones reales	50.635,00	177.115,00	103.440,04	305,13	92.643,22
7 Transferencias de capital	0,00	0,00	0,00	0,00	0,00
8 Activos financieros	0,00	0,00	0,00	0,00	0,00
9 Pasivos financieros	26.144,02	26.144,02	26.144,02	77,12	26.144,02
Total Gastos	344.521,23	470.401,23	385.649,48	1.137,61	347.835,56

Gastos por Funcional

	Presupuesto inicial	Presupuesto Definitivo	Obligaciones reconocidas absolutas	Pagos realizados por habitante	Pagos realizados
0 Deuda Pública	36.532,02	36.532,02	35.715,94	105,36	35.335,38
1 Servicios de carácter general	74.305,49	72.905,49	68.411,51	201,80	58.134,78
2 Protección civil y seguridad ciudadana	0,00	0,00	0,00	0,00	0,00
3 Seguridad, protección y promoción social	48.425,00	51.975,00	51.932,59	153,19	44.450,74
4 Producción de bienes públicos de carácter social	132.383,72	249.313,72	194.180,80	572,80	177.310,65
5 Producción de bienes públicos de carácter económico	25.365,00	25.365,00	2.179,04	6,43	2.177,54
6 Regulación económica de carácter general	4.910,00	4.910,00	4.303,68	12,70	4.303,68
7 Actividad económica y regulación de sectores productivos	3.600,00	12.600,00	12.151,04	35,84	12.151,04
8 Organismos autónomos	0,00	0,00	0,00	0,00	0,00
9 Transferencias a AAPP	19.000,00	16.800,00	16.774,88	49,48	13.971,75
Total Gastos	344.521,23	470.401,23	385.649,48	1.137,61	347.835,56

AYUNTAMIENTO: 1550000 Liédena

Ingresos

	Presupuesto inicial	Presupuesto Definitivo	Derechos reconocidos absolutos	Derechos reconocidos por habitante	Cobros realizados
1 Impuestos directos	64.500,00	64.500,00	64.226,51	189,46	61.073,30
2 Impuestos indirectos	39.600,00	39.600,00	49.072,70	144,76	18.275,88
3 Tasas y otros ingresos	47.573,23	47.573,23	57.633,42	170,01	39.848,12
4 Transferencias corrientes	100.213,00	100.213,00	99.890,21	294,66	95.530,06
5 Ingresos patrimoniales	49.835,00	49.835,00	52.221,21	154,04	11.124,84
6 Enajenación de inversiones reales	0,00	0,00	0,00	0,00	0,00
7 Transferencias de capital	42.800,00	76.566,00	97.922,05	288,86	30.811,74
8 Activos financieros	0,00	92.114,00	0,00	0,00	0,00
9 Pasivos financieros	0,00	0,00	0,00	0,00	0,00
Total ingresos	344.521,23	470.401,23	420.966,10	1.241,79	256.663,94

Impuestos

	Presupuesto inicial	Presupuesto Definitivo	Derechos reconocidos absolutos	Derechos reconocidos por habitante	Cobros realizados
<i>Contribución Territorial Rústica</i>	4.900,00	4.900,00	4.945,67	14,59	4.939,79
<i>Contribución Territorial Urbana</i>	35.100,00	35.100,00	35.368,08	104,33	35.182,60
<i>Impuesto sobre vehículos de tracción mecánica</i>	14.500,00	14.500,00	14.523,29	42,84	13.672,09
<i>Impuesto incremento valor terrenos naturaleza urbana</i>	500,00	500,00	0,00	0,00	0,00
<i>Impuesto sobre viviendas desocupadas</i>	0,00	0,00	0,00	0,00	0,00
<i>Impuesto sobre Actividades Económicas</i>	9.500,00	9.500,00	9.389,47	27,70	7.278,82
<i>Impuesto sobre gastos suntuarios</i>	0,00	0,00	0,00	0,00	0,00
<i>Impuesto sobre construcciones, instalaciones y obras</i>	39.600,00	39.600,00	49.072,70	144,76	18.275,88
Total Impuestos	104.100,00	104.100,00	113.299,21	334,22	79.349,18

AYUNTAMIENTO: 155000 Liédena

EVOLUCIÓN INDICADORES

	2005	2004	2003	2002
Población	339	344	349	354

Indicadores de Gastos

Gastos totales (por habitante)	1.137,61	1.789,18	2.746,91	827,04
Gastos de funcionamiento (por habitante)	727,12	590,49	536,59	579,10
Gastos corrientes (por habitante)	755,36	643,27	571,67	604,04
Cumplimiento pagos %	90,19	61,71	97,02	96,65
Inversión neta (por habitante)	305,13	-226,41	2.095,96	132,35
Índice inversión %	26,82	2,65	76,30	16,00
Índice personal %	22,28	12,97	9,31	27,24

Indicadores de Ingresos

Ingresos totales (por habitante)	1.241,79	1.187,38	3.727,30	1.110,72
Ingresos tributarios (por habitante)	504,23	316,80	469,36	369,75
Ingresos corrientes (por habitante)	952,93	718,89	1.254,51	724,19
Cumplimiento cobros %	60,97	55,10	64,24	55,68
Dependencia transferencias corrientes %	30,92	36,27	19,87	31,94

Indicadores conjuntos de Ingresos y Gastos

Ahorro bruto (por habitante)	225,81	128,40	717,93	145,09
Carga financiera (por habitante)	105,36	1.149,57	112,71	113,96
Ahorro neto (por habitante)	120,46	-1.021,17	605,22	31,13
Nivel endeudamiento %	11,06	159,91	8,98	15,74
Capacidad endeudamiento %	12,64	-142,05	48,24	4,30
Limite endeudamiento %	23,70	17,86	57,23	20,03
Deuda viva (por habitante)	1.100,57	1.160,57	2.225,03	545,83
Remanente tesorería Gastos generales (por habitante)	62,76	56,77	424,43	244,60
Resultado presupuestario sin ajustar (por habitante)	104,18	-601,80	980,40	283,68
Resultado presupuestario ajustado (por habitante)	176,11	190,73	1.542,65	283,68

AYUNTAMIENTO: 156000 Lizoáin

Gastos por Económico

	Presupuesto inicial	Presupuesto Definitivo	Obligaciones reconocidas absolutas	Pagos realizados por habitante	Pagos realizados
1 Gastos de personal	20.000,00	20.000,00	16.382,75	60,01	16.382,75
2 Gastos en bienes corrientes y servicios	108.250,00	117.250,00	106.533,99	390,23	103.246,70
3 Gastos financieros	12.000,00	12.000,00	4.528,88	16,59	4.528,88
4 Transferencias corrientes	65.400,00	76.900,00	76.614,51	280,64	52.864,01
6 Inversiones reales	527.145,00	527.145,00	455.088,26	1.666,99	438.786,78
7 Transferencias de capital	0,00	1.500,00	1.419,94	5,20	1.137,09
8 Activos financieros	0,00	0,00	0,00	0,00	0,00
9 Pasivos financieros	0,00	0,00	0,00	0,00	0,00
Total Gastos	732.795,00	754.795,00	660.568,33	2.419,66	616.946,21

Gastos por Funcional

	Presupuesto inicial	Presupuesto Definitivo	Obligaciones reconocidas absolutas	Pagos realizados por habitante	Pagos realizados
0 Deuda Pública	12.000,00	12.000,00	4.528,88	16,59	4.528,88
1 Servicios de carácter general	70.300,00	77.100,00	64.540,78	236,41	64.540,78
2 Protección civil y seguridad ciudadana	3.000,00	3.000,00	0,00	0,00	0,00
3 Seguridad, protección y promoción social	16.000,00	17.000,00	15.545,78	56,94	11.872,16
4 Producción de bienes públicos de carácter social	191.645,00	193.245,00	143.001,45	523,81	118.881,48
5 Producción de bienes públicos de carácter económico	427.350,00	437.850,00	418.429,89	1.532,71	402.601,36
6 Regulación económica de carácter general	12.500,00	14.000,00	13.941,41	51,07	13.941,41
7 Actividad económica y regulación de sectores productivos	0,00	600,00	580,14	2,13	580,14
8 Organismos autónomos	0,00	0,00	0,00	0,00	0,00
9 Transferencias a AAPP	0,00	0,00	0,00	0,00	0,00
Total Gastos	732.795,00	754.795,00	660.568,33	2.419,66	616.946,21

AYUNTAMIENTO: 156000 Lizoáin

Ingresos

	Presupuesto inicial	Presupuesto Definitivo	Derechos reconocidos absolutos	Derechos reconocidos por habitante	Cobros realizados
1 Impuestos directos	53.000,00	55.100,00	58.020,98	212,53	16.150,34
2 Impuestos indirectos	15.000,00	15.000,00	20.477,09	75,01	18.596,47
3 Tasas y otros ingresos	22.700,00	22.700,00	22.692,45	83,12	21.393,44
4 Transferencias corrientes	54.665,00	54.665,00	71.759,35	262,85	66.508,29
5 Ingresos patrimoniales	87.920,00	87.920,00	130.780,38	479,05	130.780,38
6 Enajenación de inversiones reales	0,00	0,00	0,00	0,00	0,00
7 Transferencias de capital	70.500,00	70.500,00	62.155,58	227,68	62.155,58
8 Activos financieros	60.000,00	79.900,00	60.000,00	219,78	60.000,00
9 Pasivos financieros	369.010,00	369.010,00	300.000,00	1.098,90	300.000,00
Total ingresos	732.795,00	754.795,00	725.885,83	2.658,92	675.584,50

Impuestos

	Presupuesto inicial	Presupuesto Definitivo	Derechos reconocidos absolutos	Derechos reconocidos por habitante	Cobros realizados
<i>Contribución Territorial Rústica</i>	15.000,00	15.000,00	11.170,23	40,92	0,00
<i>Contribución Territorial Urbana</i>	27.000,00	27.000,00	28.736,70	105,26	12,00
<i>Impuesto sobre vehículos de tracción mecánica</i>	9.000,00	9.000,00	9.921,00	36,34	9.210,78
<i>Impuesto incremento valor terrenos naturaleza urbana</i>	1.000,00	3.100,00	7.130,07	26,12	6.126,02
<i>Impuesto sobre viviendas desocupadas</i>	0,00	0,00	0,00	0,00	0,00
<i>Impuesto sobre Actividades Económicas</i>	1.000,00	1.000,00	1.062,98	3,89	801,54
<i>Impuesto sobre gastos suntuarios</i>	0,00	0,00	0,00	0,00	0,00
<i>Impuesto sobre construcciones, instalaciones y obras</i>	15.000,00	15.000,00	20.477,09	75,01	18.596,47
Total Impuestos	68.000,00	70.100,00	78.498,07	287,54	34.746,81

AYUNTAMIENTO: 156000 Lizoáin

EVOLUCIÓN INDICADORES

	2005	2004	2003	2002
Población	273	271	238	243

Indicadores de Gastos

Gastos totales (por habitante)	2.419,66	1.549,44	1.624,40	4.300,18
Gastos de funcionamiento (por habitante)	730,88	497,49	629,17	586,17
Gastos corrientes (por habitante)	747,47	497,49	629,17	586,17
Cumplimiento pagos %	93,40	97,82	99,81	99,85
Inversión neta (por habitante)	1.666,99	1.051,95	533,05	3.199,48
Índice inversión %	68,89	67,89	32,81	74,40
Índice personal %	2,48	3,91	2,35	1,21

Indicadores de Ingresos

Ingresos totales (por habitante)	2.658,92	1.649,55	1.806,08	2.570,94
Ingresos tributarios (por habitante)	370,66	318,24	385,11	415,21
Ingresos corrientes (por habitante)	1.112,57	859,80	959,28	1.000,77
Cumplimiento cobros %	93,07	79,08	98,65	99,50
Dependencia transferencias corrientes %	23,63	25,48	22,83	22,06

Indicadores conjuntos de Ingresos y Gastos

Ahorro bruto (por habitante)	381,68	362,31	330,11	414,60
Carga financiera (por habitante)	16,59	0,00	0,00	0,00
Ahorro neto (por habitante)	365,09	362,31	330,11	414,60
Nivel endeudamiento %	1,49	0,00	0,00	0,00
Capacidad endeudamiento %	32,82	42,14	34,41	41,43
Limite endeudamiento %	34,31	42,14	34,41	41,43
Deuda viva (por habitante)	1.098,90	0,00	0,00	0,00
Remanente tesorería Gastos generales (por habitante)	728,89	500,89	487,71	332,14
Resultado presupuestario sin ajustar (por habitante)	239,26	100,11	181,67	-1.729,23
Resultado presupuestario ajustado (por habitante)	309,93	100,11	248,90	-1.729,23

AYUNTAMIENTO: 1570000 Lodosa

1570051 (C) Lodosa, Patronato Residencia de Ancianos

Gastos por Económico

	Presupuesto inicial	Presupuesto Definitivo	Obligaciones reconocidas absolutas	Pagos realizados por habitante	Pagos realizados
1 Gastos de personal	1.027.660,00	1.027.660,00	967.991,73	204,82	956.351,88
2 Gastos en bienes corrientes y servicios	1.190.310,00	1.187.197,18	1.007.242,45	213,13	954.704,74
3 Gastos financieros	26.805,00	26.805,00	20.561,66	4,35	20.561,66
4 Transferencias corrientes	334.856,22	337.969,04	268.566,25	56,83	264.437,98
6 Inversiones reales	3.421.811,09	3.421.811,09	1.268.186,16	268,34	927.283,14
7 Transferencias de capital	114.000,00	114.000,00	0,00	0,00	0,00
8 Activos financieros	0,00	0,00	0,00	0,00	0,00
9 Pasivos financieros	53.575,00	53.575,00	53.547,35	11,33	53.547,35
Total Gastos	6.169.017,31	6.169.017,31	3.586.095,60	758,80	3.176.886,75

Gastos por Funcional

	Presupuesto inicial	Presupuesto Definitivo	Obligaciones reconocidas absolutas	Pagos realizados por habitante	Pagos realizados
0 Deuda Pública	79.180,00	79.180,00	72.951,07	15,44	72.951,07
1 Servicios de carácter general	365.050,00	365.050,00	328.062,29	69,42	319.589,08
2 Protección civil y seguridad ciudadana	135.500,00	135.500,00	111.762,14	23,65	110.531,74
3 Seguridad, protección y promoción social	323.730,00	323.730,00	307.599,10	65,09	305.099,10
4 Producción de bienes públicos de carácter social	4.835.011,09	4.835.011,09	2.553.154,68	540,24	2.163.708,09
5 Producción de bienes públicos de carácter económico	46.560,00	46.560,00	15.261,64	3,23	10.961,64
6 Regulación económica de carácter general	94.000,00	94.000,00	61.323,62	12,98	58.463,89
7 Actividad económica y regulación de sectores productivos	149.900,00	149.900,00	31.894,84	6,75	31.495,92
8 Organismos autónomos	0,00	0,00	0,00	0,00	0,00
9 Transferencias a AAPP	140.086,22	140.086,22	104.086,22	22,02	104.086,22
Total Gastos	6.169.017,31	6.169.017,31	3.586.095,60	758,80	3.176.886,75

AYUNTAMIENTO: 1570000 Lodosa

Ingresos

	Presupuesto inicial	Presupuesto Definitivo	Derechos reconocidos absolutos	Derechos reconocidos por habitante	Cobros realizados
1 Impuestos directos	720.000,00	720.000,00	767.839,21	162,47	704.593,19
2 Impuestos indirectos	200.000,00	200.000,00	155.308,99	32,86	155.059,03
3 Tasas y otros ingresos	350.371,22	350.371,22	352.129,27	74,51	309.764,91
4 Transferencias corrientes	1.470.619,68	1.470.619,68	1.483.626,59	313,93	1.446.232,58
5 Ingresos patrimoniales	143.397,83	143.397,83	129.277,60	27,35	92.952,88
6 Enajenación de inversiones reales	193.600,00	193.600,00	185.110,20	39,17	26.166,55
7 Transferencias de capital	2.404.583,33	2.404.583,33	766.509,08	162,19	658.639,42
8 Activos financieros	0,00	0,00	0,00	0,00	0,00
9 Pasivos financieros	703.795,25	703.795,25	0,00	0,00	0,00
Total ingresos	6.186.367,31	6.186.367,31	3.839.800,94	812,48	3.393.408,56

Impuestos

	Presupuesto inicial	Presupuesto Definitivo	Derechos reconocidos absolutos	Derechos reconocidos por habitante	Cobros realizados
<i>Contribución Territorial Rústica</i>	42.000,00	42.000,00	42.007,94	8,89	40.697,32
<i>Contribución Territorial Urbana</i>	310.000,00	310.000,00	312.149,20	66,05	301.539,10
<i>Impuesto sobre vehículos de tracción mecánica</i>	185.000,00	185.000,00	194.457,27	41,15	173.204,30
<i>Impuesto incremento valor terrenos naturaleza urbana</i>	83.000,00	83.000,00	112.255,88	23,75	88.639,59
<i>Impuesto sobre viviendas desocupadas</i>	0,00	0,00	0,00	0,00	0,00
<i>Impuesto sobre Actividades Económicas</i>	100.000,00	100.000,00	106.968,92	22,63	100.512,88
<i>Impuesto sobre gastos suntuarios</i>	0,00	0,00	0,00	0,00	0,00
<i>Impuesto sobre construcciones, instalaciones y obras</i>	200.000,00	200.000,00	155.308,99	32,86	155.059,03
Total Impuestos	920.000,00	920.000,00	923.148,20	195,33	859.652,22

AYUNTAMIENTO: 157000 Lodosa

EVOLUCIÓN INDICADORES

	2005	2004	2003	2002
Población	4.726	4.719	4.732	4.700

Indicadores de Gastos

Gastos totales (por habitante)	758,80	617,88	697,56	483,19
Gastos de funcionamiento (por habitante)	474,78	426,69	415,01	361,33
Gastos corrientes (por habitante)	479,13	430,94	416,75	361,43
Cumplimiento pagos %	88,59	84,45	88,91	90,51
Inversión neta (por habitante)	229,17	175,34	225,28	89,14
Índice inversión %	35,36	28,42	35,74	20,72
Índice personal %	26,99	36,03	31,59	41,43

Indicadores de Ingresos

Ingresos totales (por habitante)	812,48	708,78	778,99	509,20
Ingresos tributarios (por habitante)	269,84	277,33	195,55	198,71
Ingresos corrientes (por habitante)	611,13	573,70	476,17	459,37
Cumplimiento cobros %	88,37	84,43	84,81	87,67
Dependencia transferencias corrientes %	51,37	49,61	56,83	55,50

Indicadores conjuntos de Ingresos y Gastos

Ahorro bruto (por habitante)	136,35	147,01	61,16	98,04
Carga financiera (por habitante)	15,68	15,60	13,05	11,49
Ahorro neto (por habitante)	120,67	131,41	48,11	86,54
Nivel endeudamiento %	2,57	2,72	2,74	2,50
Capacidad endeudamiento %	19,75	22,91	10,10	18,84
Limite endeudamiento %	22,31	25,63	12,84	21,34
Deuda viva (por habitante)	178,31	189,92	200,72	213,48
Remanente tesorería Gastos generales (por habitante)	241,49	196,50	127,14	65,50
Resultado presupuestario sin ajustar (por habitante)	53,68	90,90	81,44	26,01
Resultado presupuestario ajustado (por habitante)	53,68	90,90	81,44	26,01

AYUNTAMIENTO: 1580000 Lónguida

Gastos por Económico

	Presupuesto inicial	Presupuesto Definitivo	Obligaciones reconocidas absolutas	Pagos realizados por habitante	Pagos realizados
1 Gastos de personal	31.512,00	31.512,00	26.750,03	82,56	26.534,03
2 Gastos en bienes corrientes y servicios	130.560,21	130.560,21	102.808,79	317,31	99.867,89
3 Gastos financieros	1.031,76	1.031,76	1.031,76	3,18	1.031,76
4 Transferencias corrientes	67.745,00	67.745,00	67.697,03	208,94	49.427,70
6 Inversiones reales	156.866,00	402.512,31	229.170,77	707,32	180.637,60
7 Transferencias de capital	0,00	0,00	0,00	0,00	0,00
8 Activos financieros	0,00	0,00	0,00	0,00	0,00
9 Pasivos financieros	1.410,21	1.410,21	1.410,21	4,35	1.410,21
Total Gastos	389.125,18	634.771,49	428.868,59	1.323,67	358.909,19

Gastos por Funcional

	Presupuesto inicial	Presupuesto Definitivo	Obligaciones reconocidas absolutas	Pagos realizados por habitante	Pagos realizados
0 Deuda Pública	0,00	0,00	0,00	0,00	0,00
1 Servicios de carácter general	125.594,00	125.594,00	111.001,33	342,60	108.724,88
2 Protección civil y seguridad ciudadana	0,00	0,00	0,00	0,00	0,00
3 Seguridad, protección y promoción social	32.253,00	32.253,00	32.998,48	101,85	18.358,44
4 Producción de bienes públicos de carácter social	197.282,00	442.928,31	260.342,80	803,53	209.388,07
5 Producción de bienes públicos de carácter económico	15.689,00	15.689,00	2.495,71	7,70	1.974,71
6 Regulación económica de carácter general	13.642,18	13.642,18	18.474,02	57,02	16.906,84
7 Actividad económica y regulación de sectores productivos	4.350,00	4.350,00	3.241,97	10,01	3.241,97
8 Organismos autónomos	0,00	0,00	0,00	0,00	0,00
9 Transferencias a AAPP	315,00	315,00	314,28	0,97	314,28
Total Gastos	389.125,18	634.771,49	428.868,59	1.323,67	358.909,19

AYUNTAMIENTO: 158000 Lónguida

Ingresos

	Presupuesto inicial	Presupuesto Definitivo	Derechos reconocidos absolutos	Derechos reconocidos por habitante	Cobros realizados
1 Impuestos directos	54.550,00	54.550,00	53.514,69	165,17	44.702,07
2 Impuestos indirectos	16.000,00	16.000,00	17.839,80	55,06	14.043,45
3 Tasas y otros ingresos	35.500,00	35.500,00	42.770,97	132,01	35.058,80
4 Transferencias corrientes	70.770,00	104.994,00	70.890,31	218,80	70.890,31
5 Ingresos patrimoniales	42.023,00	42.023,00	35.034,30	108,13	35.034,30
6 Enajenación de inversiones reales	21.590,00	21.590,00	21.588,76	66,63	21.588,76
7 Transferencias de capital	35.000,00	210.164,49	3.337,11	10,30	3.337,11
8 Activos financieros	0,00	0,00	0,00	0,00	0,00
9 Pasivos financieros	113.692,18	149.950,00	150.000,00	462,96	150.000,00
Total ingresos	389.125,18	634.771,49	394.975,94	1.219,06	374.654,80

Impuestos

	Presupuesto inicial	Presupuesto Definitivo	Derechos reconocidos absolutos	Derechos reconocidos por habitante	Cobros realizados
<i>Contribución Territorial Rústica</i>	8.350,00	8.350,00	8.137,16	25,11	7.032,76
<i>Contribución Territorial Urbana</i>	28.000,00	28.000,00	28.050,76	86,58	22.389,03
<i>Impuesto sobre vehículos de tracción mecánica</i>	15.500,00	15.500,00	15.443,29	47,66	13.488,15
<i>Impuesto incremento valor terrenos naturaleza urbana</i>	1.000,00	1.000,00	0,00	0,00	0,00
<i>Impuesto sobre viviendas desocupadas</i>	0,00	0,00	0,00	0,00	0,00
<i>Impuesto sobre Actividades Económicas</i>	1.700,00	1.700,00	1.883,48	5,81	1.792,13
<i>Impuesto sobre gastos suntuarios</i>	0,00	0,00	0,00	0,00	0,00
<i>Impuesto sobre construcciones, instalaciones y obras</i>	16.000,00	16.000,00	17.839,80	55,06	14.043,45
Total Impuestos	70.550,00	70.550,00	71.354,49	220,23	58.745,52

AYUNTAMIENTO: 158000 Lónguida

EVOLUCIÓN INDICADORES

	2005	2004	2003	2002
Población	324	307	310	299

Indicadores de Gastos

Gastos totales (por habitante)	1.323,67	1.961,06	547,05	908,37
Gastos de funcionamiento (por habitante)	608,81	545,43	475,62	386,93
Gastos corrientes (por habitante)	612,00	545,43	475,67	387,08
Cumplimiento pagos %	83,69	93,93	95,15	93,64
Inversión neta (por habitante)	640,69	1.415,63	71,38	521,29
Índice inversión %	53,44	72,19	13,05	57,39
Índice personal %	6,24	4,25	5,22	3,14

Indicadores de Ingresos

Ingresos totales (por habitante)	1.219,06	1.513,98	500,10	1.703,76
Ingresos tributarios (por habitante)	352,24	292,21	227,33	248,76
Ingresos corrientes (por habitante)	679,17	585,79	500,10	538,11
Cumplimiento cobros %	94,86	94,25	88,65	95,09
Dependencia transferencias corrientes %	32,22	29,74	35,13	31,19

Indicadores conjuntos de Ingresos y Gastos

Ahorro bruto (por habitante)	70,35	40,36	24,48	151,17
Carga financiera (por habitante)	7,54	0,00	0,06	0,15
Ahorro neto (por habitante)	62,82	40,36	24,42	151,02
Nivel endeudamiento %	1,11	0,00	0,01	0,03
Capacidad endeudamiento %	9,25	6,89	4,88	28,07
Limite endeudamiento %	10,36	6,89	4,89	28,09
Deuda viva (por habitante)	458,61	0,00	0,00	0,00
Remanente tesorería Gastos generales (por habitante)	572,46	707,20	1.017,07	1.124,21
Resultado presupuestario sin ajustar (por habitante)	-104,61	-447,08	-46,95	795,39
Resultado presupuestario ajustado (por habitante)	-104,61	-447,08	-46,38	795,39

AYUNTAMIENTO: 1590000 Lumbier

1590051 (C) Lumbier, Patronato Escuela Municipal de Música

Gastos por Económico

	Presupuesto inicial	Presupuesto Definitivo	Obligaciones reconocidas absolutas	Pagos realizados por habitante	Pagos realizados
1 Gastos de personal	442.944,46	442.944,46	425.046,37	301,67	420.794,59
2 Gastos en bienes corrientes y servicios	565.161,31	573.561,25	664.915,68	471,91	436.287,33
3 Gastos financieros	29.294,22	30.820,82	29.164,45	20,70	29.109,75
4 Transferencias corrientes	180.159,25	175.942,69	207.815,38	147,49	162.315,50
6 Inversiones reales	1.583.786,04	1.708.007,61	858.911,84	609,59	545.890,92
7 Transferencias de capital	0,00	0,00	0,00	0,00	0,00
8 Activos financieros	0,00	0,00	0,00	0,00	0,00
9 Pasivos financieros	92.143,10	40.050,81	1.111.953,73	789,18	1.111.953,73
Total Gastos	2.893.488,38	2.971.327,64	3.297.807,45	2.340,53	2.706.351,82

Gastos por Funcional

	Presupuesto inicial	Presupuesto Definitivo	Obligaciones reconocidas absolutas	Pagos realizados por habitante	Pagos realizados
0 Deuda Pública	121.187,32	70.621,63	1.140.422,22	809,38	1.140.422,22
1 Servicios de carácter general	442.404,54	442.404,54	421.664,62	299,27	389.076,15
2 Protección civil y seguridad ciudadana	0,00	0,00	0,00	0,00	0,00
3 Seguridad, protección y promoción social	227.642,32	227.642,32	190.708,77	135,35	92.321,93
4 Producción de bienes públicos de carácter social	1.690.900,63	1.786.133,48	1.052.801,38	747,20	704.029,22
5 Producción de bienes públicos de carácter económico	362.403,57	400.431,93	432.648,32	307,06	356.929,57
6 Regulación económica de carácter general	25.400,00	26.870,30	34.684,09	24,62	1.621,03
7 Actividad económica y regulación de sectores productivos	23.550,00	17.223,44	24.878,05	17,66	21.951,70
8 Organismos autónomos	0,00	0,00	0,00	0,00	0,00
9 Transferencias a AAPP	0,00	0,00	0,00	0,00	0,00
Total Gastos	2.893.488,38	2.971.327,64	3.297.807,45	2.340,53	2.706.351,82

AYUNTAMIENTO: 1590000 Lumbier

Ingresos

	Presupuesto inicial	Presupuesto Definitivo	Derechos reconocidos absolutos	Derechos reconocidos por habitante	Cobros realizados
1 Impuestos directos	268.148,00	268.148,00	281.930,91	200,09	260.227,12
2 Impuestos indirectos	213.747,82	213.747,82	155.107,61	110,08	109.909,06
3 Tasas y otros ingresos	335.363,92	338.613,92	364.751,55	258,87	322.814,11
4 Transferencias corrientes	458.023,17	494.116,90	476.688,91	338,32	464.303,43
5 Ingresos patrimoniales	141.107,86	145.606,65	131.225,31	93,13	98.601,11
6 Enajenación de inversiones reales	36.000,00	36.000,00	0,00	0,00	0,00
7 Transferencias de capital	963.591,61	997.588,35	575.031,92	408,11	519.786,35
8 Activos financieros	0,00	0,00	0,00	0,00	0,00
9 Pasivos financieros	501.506,00	501.506,00	1.401.241,74	994,49	1.401.241,74
Total ingresos	2.917.488,38	2.995.327,64	3.385.977,95	2.403,11	3.176.882,92

Impuestos

	Presupuesto inicial	Presupuesto Definitivo	Derechos reconocidos absolutos	Derechos reconocidos por habitante	Cobros realizados
<i>Contribución Territorial Rústica</i>	0,00	0,00	0,00	0,00	0,00
<i>Contribución Territorial Urbana</i>	0,00	0,00	0,00	0,00	0,00
<i>Impuesto sobre vehículos de tracción mecánica</i>	55.698,00	55.698,00	57.831,92	41,04	52.537,68
<i>Impuesto incremento valor terrenos naturaleza urbana</i>	8.997,00	8.997,00	13.164,81	9,34	8.597,06
<i>Impuesto sobre viviendas desocupadas</i>	0,00	0,00	0,00	0,00	0,00
<i>Impuesto sobre Actividades Económicas</i>	53.175,00	53.175,00	58.226,30	41,32	56.801,99
<i>Impuesto sobre gastos suntuarios</i>	0,00	0,00	0,00	0,00	0,00
<i>Impuesto sobre construcciones, instalaciones y obras</i>	213.747,82	213.747,82	155.107,61	110,08	109.909,06
Total Impuestos	331.617,82	331.617,82	284.330,64	201,80	227.845,79

AYUNTAMIENTO: 159000 Lumbier

EVOLUCIÓN INDICADORES

	2005	2004	2003	2002
Población	1.409	1.426	1.413	1.422

Indicadores de Gastos

Gastos totales (por habitante)	2.340,53	1.479,60	1.228,12	937,31
Gastos de funcionamiento (por habitante)	921,06	776,61	600,84	542,95
Gastos corrientes (por habitante)	941,76	793,40	617,88	566,91
Cumplimiento pagos %	82,07	83,07	59,91	87,28
Inversión neta (por habitante)	609,59	633,12	537,43	294,64
Índice inversión %	26,04	43,12	46,35	34,06
Índice personal %	12,89	20,01	20,70	26,18

Indicadores de Ingresos

Ingresos totales (por habitante)	2.403,11	1.399,46	970,39	976,93
Ingresos tributarios (por habitante)	569,05	480,82	367,18	343,50
Ingresos corrientes (por habitante)	1.000,50	906,65	768,90	746,80
Cumplimiento cobros %	93,82	91,49	83,33	84,71
Dependencia transferencias corrientes %	33,81	35,55	42,04	39,43

Indicadores conjuntos de Ingresos y Gastos

Ahorro bruto (por habitante)	79,44	130,05	168,06	203,86
Carga financiera (por habitante)	809,88	64,98	58,08	65,01
Ahorro neto (por habitante)	-730,44	65,07	109,99	138,85
Nivel endeudamiento %	80,95	7,17	7,55	8,70
Capacidad endeudamiento %	-73,01	7,18	14,30	18,59
Limite endeudamiento %	7,94	14,34	21,86	27,30
Deuda viva (por habitante)	890,81	779,77	832,03	448,42
Remanente tesorería Gastos generales (por habitante)	-101,69	-125,27	92,75	11,00
Resultado presupuestario sin ajustar (por habitante)	62,58	-80,15	-257,73	39,62
Resultado presupuestario ajustado (por habitante)	87,50	-404,82	-244,80	39,62

AYUNTAMIENTO: 160000 Luquin

Gastos por Economico

	Presupuesto inicial	Presupuesto Definitivo	Obligaciones reconocidas absolutas	Pagos realizados por habitante	Pagos realizados
1 Gastos de personal	19.720,67	19.720,67	19.353,90	139,24	18.877,30
2 Gastos en bienes corrientes y servicios	52.714,93	52.714,93	37.709,28	271,29	34.793,54
3 Gastos financieros	60,00	60,00	0,00	0,00	0,00
4 Transferencias corrientes	17.390,08	17.390,08	18.301,49	131,67	18.301,49
6 Inversiones reales	255.114,32	255.114,32	164.849,21	1.185,97	164.849,21
7 Transferencias de capital	0,00	0,00	0,00	0,00	0,00
8 Activos financieros	0,00	0,00	0,00	0,00	0,00
9 Pasivos financieros	0,00	0,00	0,00	0,00	0,00
Total Gastos	345.000,00	345.000,00	240.213,88	1.728,16	236.821,54

Gastos por Funcional

	Presupuesto inicial	Presupuesto Definitivo	Obligaciones reconocidas absolutas	Pagos realizados por habitante	Pagos realizados
0 Deuda Pública	0,00	0,00	0,00	0,00	0,00
1 Servicios de carácter general	40.064,60	40.064,60	30.377,70	218,54	29.783,06
2 Protección civil y seguridad ciudadana	0,00	0,00	0,00	0,00	0,00
3 Seguridad, protección y promoción social	8.470,00	8.470,00	8.877,32	63,87	8.867,11
4 Producción de bienes publicos de carácter social	294.605,32	294.605,32	197.300,60	1.419,43	196.396,95
5 Producción de bienes públicos de carácter económico	600,00	600,00	0,00	0,00	0,00
6 Regulación económica de carácter general	660,00	660,00	2.915,42	20,97	1.031,58
7 Actividad económica y regulación de sectores productivos	600,08	600,08	742,84	5,34	742,84
8 Organismos autónomos	0,00	0,00	0,00	0,00	0,00
9 Transferencias a AAPP	0,00	0,00	0,00	0,00	0,00
Total Gastos	345.000,00	345.000,00	240.213,88	1.728,16	236.821,54

AYUNTAMIENTO: 160000 Luquin

Ingresos

	Presupuesto inicial	Presupuesto Definitivo	Derechos reconocidos		Cobros realizados
			absolutos	por habitante	
1 Impuestos directos	20.100,00	20.100,00	7.741,05	55,69	7.389,08
2 Impuestos indirectos	20.000,00	20.000,00	30.428,49	218,91	28.728,71
3 Tasas y otros ingresos	14.585,90	14.585,90	15.224,21	109,53	14.508,70
4 Transferencias corrientes	57.405,90	57.405,90	46.060,37	331,37	45.268,93
5 Ingresos patrimoniales	11.800,00	11.800,00	7.974,48	57,37	7.974,48
6 Enajenación de inversiones reales	0,00	0,00	0,00	0,00	0,00
7 Transferencias de capital	84.108,20	84.108,20	64.998,84	467,62	64.998,84
8 Activos financieros	70.000,00	70.000,00	11.940,23	85,90	11.940,23
9 Pasivos financieros	67.000,00	67.000,00	0,00	0,00	0,00
Total ingresos	345.000,00	345.000,00	184.367,67	1.326,39	180.808,97

Impuestos

	Presupuesto inicial	Presupuesto Definitivo	Derechos reconocidos		Cobros realizados
			absolutos	por habitante	
<i>Contribución Territorial Rústica</i>	0,00	0,00	0,00	0,00	0,00
<i>Contribución Territorial Urbana</i>	12.000,00	12.000,00	0,00	0,00	0,00
<i>Impuesto sobre vehículos de tracción mecánica</i>	7.000,00	7.000,00	6.930,37	49,86	6.578,40
<i>Impuesto incremento valor terrenos naturaleza urbana</i>	300,00	300,00	14,06	0,10	14,06
<i>Impuesto sobre viviendas desocupadas</i>	0,00	0,00	0,00	0,00	0,00
<i>Impuesto sobre Actividades Económicas</i>	800,00	800,00	796,62	5,73	796,62
<i>Impuesto sobre gastos suntuarios</i>	0,00	0,00	0,00	0,00	0,00
<i>Impuesto sobre construcciones, instalaciones y obras</i>	20.000,00	20.000,00	30.428,49	218,91	28.728,71
Total Impuestos	40.100,00	40.100,00	38.169,54	274,60	36.117,79

AYUNTAMIENTO: 160000 Luquin

EVOLUCIÓN INDICADORES

	2005	2004	2003	2002
Población	139	137	132	134

Indicadores de Gastos

Gastos totales (por habitante)	1.728,16	947,58	500,78	529,48
Gastos de funcionamiento (por habitante)	542,19	479,62	457,90	391,36
Gastos corrientes (por habitante)	542,19	479,62	457,90	391,36
Cumplimiento pagos %	98,59	62,29	90,21	95,05
Inversión neta (por habitante)	1.185,97	432,50	42,88	138,12
Índice inversión %	68,63	49,38	8,56	26,09
Índice personal %	8,06	14,53	19,40	16,76

Indicadores de Ingresos

Ingresos totales (por habitante)	1.326,39	1.126,39	554,59	530,36
Ingresos tributarios (por habitante)	384,13	368,19	284,18	226,84
Ingresos corrientes (por habitante)	772,87	758,22	554,59	526,05
Cumplimiento cobros %	98,07	78,72	92,46	88,20
Dependencia transferencias corrientes %	42,88	37,80	36,27	44,72

Indicadores conjuntos de Ingresos y Gastos

Ahorro bruto (por habitante)	230,68	278,60	96,69	134,69
Carga financiera (por habitante)	0,00	0,00	0,00	0,00
Ahorro neto (por habitante)	230,68	278,60	96,69	134,69
Nivel endeudamiento %	0,00	0,00	0,00	0,00
Capacidad endeudamiento %	29,85	36,74	17,43	25,60
Limite endeudamiento %	29,85	36,74	17,43	25,60
Deuda viva (por habitante)	0,00	0,00	0,00	0,00
Remanente tesorería Gastos generales (por habitante)	-56,48	519,94	358,63	310,68
Resultado presupuestario sin ajustar (por habitante)	-401,77	178,81	53,81	0,88
Resultado presupuestario ajustado (por habitante)	-401,77	178,81	53,81	0,88

AYUNTAMIENTO: 1610000 Mañeru

Gastos por Económico

	Presupuesto inicial	Presupuesto Definitivo	Obligaciones reconocidas absolutas	Pagos realizados por habitante	Pagos realizados
1 Gastos de personal	27.996,00	27.996,00	22.990,83	61,47	22.656,50
2 Gastos en bienes corrientes y servicios	86.646,58	86.646,58	75.740,97	202,52	73.431,43
3 Gastos financieros	0,00	0,00	0,00	0,00	0,00
4 Transferencias corrientes	67.408,89	67.408,89	74.708,74	199,76	74.708,74
6 Inversiones reales	253.892,35	321.508,35	221.184,11	591,40	213.819,04
7 Transferencias de capital	0,00	0,00	0,00	0,00	0,00
8 Activos financieros	0,00	0,00	0,00	0,00	0,00
9 Pasivos financieros	0,00	0,00	0,00	0,00	0,00
Total Gastos	435.943,82	503.559,82	394.624,65	1.055,15	384.615,71

Gastos por Funcional

	Presupuesto inicial	Presupuesto Definitivo	Obligaciones reconocidas absolutas	Pagos realizados por habitante	Pagos realizados
0 Deuda Pública	0,00	0,00	0,00	0,00	0,00
1 Servicios de carácter general	81.619,21	81.619,21	83.910,88	224,36	81.601,34
2 Protección civil y seguridad ciudadana	0,00	0,00	0,00	0,00	0,00
3 Seguridad, protección y promoción social	17.900,00	17.900,00	19.380,29	51,82	19.380,29
4 Producción de bienes públicos de carácter social	319.954,61	387.570,61	278.092,50	743,56	270.393,10
5 Producción de bienes públicos de carácter económico	11.220,00	11.220,00	8.220,00	21,98	8.220,00
6 Regulación económica de carácter general	3.500,00	3.500,00	3.375,64	9,03	3.375,64
7 Actividad económica y regulación de sectores productivos	1.750,00	1.750,00	1.645,34	4,40	1.645,34
8 Organismos autónomos	0,00	0,00	0,00	0,00	0,00
9 Transferencias a AAPP	0,00	0,00	0,00	0,00	0,00
Total Gastos	435.943,82	503.559,82	394.624,65	1.055,15	384.615,71

AYUNTAMIENTO: 1610000 Mañeru

Ingresos

	Presupuesto inicial	Presupuesto Definitivo	Derechos reconocidos absolutos	Derechos reconocidos por habitante	Cobros realizados
1 Impuestos directos	72.747,00	72.747,00	77.502,85	207,23	70.512,28
2 Impuestos indirectos	21.000,00	21.000,00	18.886,10	50,50	14.842,10
3 Tasas y otros ingresos	3.849,00	3.849,00	4.280,82	11,45	4.280,82
4 Transferencias corrientes	87.344,00	87.344,00	93.014,56	248,70	93.014,56
5 Ingresos patrimoniales	26.939,06	26.939,06	27.828,33	74,41	21.258,51
6 Enajenación de inversiones reales	11.197,90	11.197,90	11.197,90	29,94	11.197,90
7 Transferencias de capital	193.866,37	193.866,37	132.158,10	353,36	132.158,10
8 Activos financieros	0,00	67.616,00	0,00	0,00	0,00
9 Pasivos financieros	19.000,49	19.000,49	0,00	0,00	0,00
Total ingresos	435.943,82	503.559,82	364.868,66	975,58	347.264,27

Impuestos

	Presupuesto inicial	Presupuesto Definitivo	Derechos reconocidos absolutos	Derechos reconocidos por habitante	Cobros realizados
<i>Contribución Territorial Rústica</i>	6.227,00	6.227,00	6.016,30	16,09	5.802,06
<i>Contribución Territorial Urbana</i>	42.000,00	42.000,00	45.011,49	120,35	40.709,27
<i>Impuesto sobre vehículos de tracción mecánica</i>	14.500,00	14.500,00	16.579,95	44,33	14.483,12
<i>Impuesto incremento valor terrenos naturaleza urbana</i>	120,00	120,00	0,00	0,00	0,00
<i>Impuesto sobre viviendas desocupadas</i>	0,00	0,00	0,00	0,00	0,00
<i>Impuesto sobre Actividades Económicas</i>	9.900,00	9.900,00	9.895,11	26,46	9.517,83
<i>Impuesto sobre gastos suntuarios</i>	0,00	0,00	0,00	0,00	0,00
<i>Impuesto sobre construcciones, instalaciones y obras</i>	21.000,00	21.000,00	18.886,10	50,50	14.842,10
Total Impuestos	93.747,00	93.747,00	96.388,95	257,72	85.354,38

AYUNTAMIENTO: 161000 Mañeru

EVOLUCIÓN INDICADORES

	2005	2004	2003	2002
Población	374	382	388	391

Indicadores de Gastos

Gastos totales (por habitante)	1.055,15	583,63	469,47	452,79
Gastos de funcionamiento (por habitante)	463,74	409,69	369,63	324,83
Gastos corrientes (por habitante)	463,74	411,10	372,48	329,94
Cumplimiento pagos %	97,46	99,19	92,47	96,65
Inversión neta (por habitante)	561,46	132,19	29,82	86,62
Índice inversión %	56,05	22,65	12,50	19,13
Índice personal %	5,83	11,02	15,72	14,77

Indicadores de Ingresos

Ingresos totales (por habitante)	975,58	646,63	567,87	500,39
Ingresos tributarios (por habitante)	269,17	301,17	235,71	255,09
Ingresos corrientes (por habitante)	592,28	564,45	532,47	496,24
Cumplimiento cobros %	95,18	93,96	85,62	95,96
Dependencia transferencias corrientes %	41,99	39,23	46,04	38,34

Indicadores conjuntos de Ingresos y Gastos

Ahorro bruto (por habitante)	128,54	154,76	162,84	171,42
Carga financiera (por habitante)	0,00	41,75	41,16	41,34
Ahorro neto (por habitante)	128,54	113,01	121,68	130,07
Nivel endeudamiento %	0,00	7,40	7,73	8,33
Capacidad endeudamiento %	21,70	20,02	22,85	26,21
Limite endeudamiento %	21,70	27,42	30,58	34,54
Deuda viva (por habitante)	0,00	0,00	44,29	84,27
Remanente tesorería Gastos generales (por habitante)	378,14	466,19	427,99	339,90
Resultado presupuestario sin ajustar (por habitante)	-79,56	63,00	98,40	47,60
Resultado presupuestario ajustado (por habitante)	-79,56	63,00	98,40	47,60

AYUNTAMIENTO: 1620000 Marañón

Gastos por Económico

	Presupuesto inicial	Presupuesto Definitivo	Obligaciones reconocidas absolutas	Pagos realizados por habitante	Pagos realizados
1 Gastos de personal	5.807,00	5.807,00	5.674,90	96,18	2.926,31
2 Gastos en bienes corrientes y servicios	29.680,00	29.680,00	28.729,71	486,94	26.688,99
3 Gastos financieros	1.900,00	1.900,00	1.433,31	24,29	1.433,31
4 Transferencias corrientes	13.735,00	13.735,00	13.244,40	224,48	13.244,40
6 Inversiones reales	176.790,00	180.290,00	127.830,45	2.166,62	20.790,20
7 Transferencias de capital	100,00	100,00	14,96	0,25	14,96
8 Activos financieros	0,00	0,00	0,00	0,00	0,00
9 Pasivos financieros	6.200,00	6.200,00	6.000,00	101,69	6.000,00
Total Gastos	234.212,00	237.712,00	182.927,73	3.100,47	71.098,17

Gastos por Funcional

	Presupuesto inicial	Presupuesto Definitivo	Obligaciones reconocidas absolutas	Pagos realizados por habitante	Pagos realizados
0 Deuda Pública	8.100,00	8.100,00	7.433,31	125,99	7.433,31
1 Servicios de carácter general	23.187,00	23.187,00	21.532,94	364,97	18.344,35
2 Protección civil y seguridad ciudadana	0,00	0,00	0,00	0,00	0,00
3 Seguridad, protección y promoción social	2.600,00	2.600,00	2.289,80	38,81	2.289,80
4 Producción de bienes públicos de carácter social	165.115,00	168.615,00	148.442,38	2.515,97	39.801,41
5 Producción de bienes públicos de carácter económico	32.100,00	32.100,00	1.322,60	22,42	1.322,60
6 Regulación económica de carácter general	2.100,00	2.100,00	846,01	14,34	846,01
7 Actividad económica y regulación de sectores productivos	1.010,00	1.010,00	1.060,69	17,98	1.060,69
8 Organismos autónomos	0,00	0,00	0,00	0,00	0,00
9 Transferencias a AAPP	0,00	0,00	0,00	0,00	0,00
Total Gastos	234.212,00	237.712,00	182.927,73	3.100,47	71.098,17

AYUNTAMIENTO: 1620000 Marañón

Ingresos

	Presupuesto inicial	Presupuesto Definitivo	Derechos reconocidos		Cobros realizados
			absolutos	por habitante	
1 Impuestos directos	21.550,00	21.550,00	24.615,69	417,22	18.651,36
2 Impuestos indirectos	5.500,00	5.500,00	6.107,00	103,51	6.107,00
3 Tasas y otros ingresos	7.875,00	7.875,00	7.981,65	135,28	7.590,03
4 Transferencias corrientes	22.590,00	22.590,00	23.745,81	402,47	23.684,58
5 Ingresos patrimoniales	16.355,00	16.355,00	17.538,51	297,26	17.270,48
6 Enajenación de inversiones reales	0,00	0,00	0,00	0,00	0,00
7 Transferencias de capital	97.668,00	97.668,00	84.859,26	1.438,29	19.563,32
8 Activos financieros	0,00	3.500,00	0,00	0,00	0,00
9 Pasivos financieros	62.674,00	62.674,00	0,00	0,00	0,00
Total ingresos	234.212,00	237.712,00	164.847,92	2.794,03	92.866,77

Impuestos

	Presupuesto inicial	Presupuesto Definitivo	Derechos reconocidos		Cobros realizados
			absolutos	por habitante	
<i>Contribución Territorial Rústica</i>	1.000,00	1.000,00	983,62	16,67	970,97
<i>Contribución Territorial Urbana</i>	11.000,00	11.000,00	13.881,75	235,28	8.244,80
<i>Impuesto sobre vehículos de tracción mecánica</i>	3.700,00	3.700,00	3.725,58	63,15	3.626,86
<i>Impuesto incremento valor terrenos naturaleza urbana</i>	150,00	150,00	119,54	2,03	95,85
<i>Impuesto sobre viviendas desocupadas</i>	0,00	0,00	0,00	0,00	0,00
<i>Impuesto sobre Actividades Económicas</i>	5.700,00	5.700,00	5.905,20	100,09	5.712,88
<i>Impuesto sobre gastos suntuarios</i>	0,00	0,00	0,00	0,00	0,00
<i>Impuesto sobre construcciones, instalaciones y obras</i>	5.500,00	5.500,00	6.107,00	103,51	6.107,00
Total Impuestos	27.050,00	27.050,00	30.722,69	520,72	24.758,36

AYUNTAMIENTO: 1620000 Marañón

EVOLUCIÓN INDICADORES

	2005	2004	2003	2002
Población	59	63	64	67

Indicadores de Gastos

Gastos totales (por habitante)	3.100,47	1.471,66	4.188,81	3.271,26
Gastos de funcionamiento (por habitante)	807,61	708,32	579,98	490,97
Gastos corrientes (por habitante)	831,90	742,79	599,01	513,42
Cumplimiento pagos %	38,87	98,81	76,41	98,36
Inversión neta (por habitante)	2.166,62	290,23	3.525,36	2.700,88
Índice inversión %	69,88	19,72	84,16	82,56
Índice personal %	3,10	6,20	1,83	1,30

Indicadores de Ingresos

Ingresos totales (por habitante)	2.794,03	1.309,21	2.811,37	4.923,70
Ingresos tributarios (por habitante)	656,01	661,62	472,80	472,74
Ingresos corrientes (por habitante)	1.355,74	1.279,42	977,27	827,49
Cumplimiento cobros %	56,33	93,64	98,51	75,49
Dependencia transferencias corrientes %	29,69	28,46	31,48	35,53

Indicadores conjuntos de Ingresos y Gastos

Ahorro bruto (por habitante)	548,13	571,10	397,30	336,52
Carga financiera (por habitante)	125,99	443,95	83,24	79,19
Ahorro neto (por habitante)	422,14	127,16	314,06	257,33
Nivel endeudamiento %	9,29	34,70	8,52	9,57
Capacidad endeudamiento %	31,14	9,94	32,14	31,10
Limite endeudamiento %	40,43	44,64	40,65	40,67
Deuda viva (por habitante)	813,56	857,14	1.246,83	356,80
Remanente tesorería Gastos generales (por habitante)	344,47	608,98	736,44	2.025,85
Resultado presupuestario sin ajustar (por habitante)	-306,44	-162,45	-1.377,44	1.652,44
Resultado presupuestario ajustado (por habitante)	-306,44	-162,45	248,89	1.652,44

AYUNTAMIENTO: 1630000 Marcilla**1630051 (C) Marcilla, Patronato Municipal de Música****Gastos por Económico**

	Presupuesto inicial	Presupuesto Definitivo	Obligaciones reconocidas absolutas	Pagos realizados por habitante	Pagos realizados
1 Gastos de personal	742.403,50	742.403,50	713.165,60	266,70	703.470,63
2 Gastos en bienes corrientes y servicios	805.098,66	805.098,66	687.912,31	257,26	630.538,59
3 Gastos financieros	37.734,73	37.734,73	32.304,01	12,08	32.304,01
4 Transferencias corrientes	167.190,17	158.010,10	146.992,90	54,97	144.461,42
6 Inversiones reales	227.344,52	623.898,79	561.640,78	210,04	530.236,69
7 Transferencias de capital	6.600,00	6.600,00	0,00	0,00	0,00
8 Activos financieros	0,00	0,00	0,00	0,00	0,00
9 Pasivos financieros	149.175,38	149.175,38	146.836,42	54,91	146.836,42
Total Gastos	2.135.546,96	2.522.921,16	2.288.852,02	855,97	2.187.847,76

Gastos por Funcional

	Presupuesto inicial	Presupuesto Definitivo	Obligaciones reconocidas absolutas	Pagos realizados por habitante	Pagos realizados
0 Deuda Pública	213.560,97	213.560,97	205.791,30	76,96	205.791,30
1 Servicios de carácter general	294.470,02	294.470,02	266.194,33	99,55	258.577,90
2 Protección civil y seguridad ciudadana	88.050,49	89.050,49	86.859,09	32,48	86.859,09
3 Seguridad, protección y promoción social	288.544,98	292.075,64	280.540,09	104,91	269.540,39
4 Producción de bienes públicos de carácter social	1.122.888,05	1.150.107,28	1.020.375,16	381,59	970.361,41
5 Producción de bienes públicos de carácter económico	115.441,24	470.596,21	417.485,95	156,13	389.780,93
6 Regulación económica de carácter general	10.171,01	10.171,01	8.836,76	3,30	4.167,40
7 Actividad económica y regulación de sectores productivos	2.420,20	2.889,54	2.769,34	1,04	2.769,34
8 Organismos autónomos	0,00	0,00	0,00	0,00	0,00
9 Transferencias a AAPP	0,00	0,00	0,00	0,00	0,00
Total Gastos	2.135.546,96	2.522.921,16	2.288.852,02	855,97	2.187.847,76

AYUNTAMIENTO: 1630000 Marcilla

Ingresos

	Presupuesto inicial	Presupuesto Definitivo	Derechos reconocidos absolutos	Derechos reconocidos por habitante	Cobros realizados
1 Impuestos directos	536.393,00	536.393,00	605.515,60	226,45	559.934,09
2 Impuestos indirectos	125.000,00	125.000,00	253.294,59	94,72	194.395,52
3 Tasas y otros ingresos	396.212,44	401.698,16	383.817,75	143,54	364.986,55
4 Transferencias corrientes	714.509,02	723.742,53	742.346,09	277,62	741.694,31
5 Ingresos patrimoniales	131.116,56	131.116,56	75.174,03	28,11	38.435,50
6 Enajenación de inversiones reales	147.461,10	319.207,64	181.094,00	67,72	181.094,00
7 Transferencias de capital	84.854,84	84.854,84	176.484,78	66,00	46.527,55
8 Activos financieros	0,00	200.908,43	160.800,00	60,13	160.800,00
9 Pasivos financieros	0,00	0,00	0,00	0,00	0,00
Total ingresos	2.135.546,96	2.522.921,16	2.578.526,84	964,30	2.287.867,52

Impuestos

	Presupuesto inicial	Presupuesto Definitivo	Derechos reconocidos absolutos	Derechos reconocidos por habitante	Cobros realizados
<i>Contribución Territorial Rústica</i>	32.893,00	32.893,00	33.216,27	12,42	32.017,49
<i>Contribución Territorial Urbana</i>	277.500,00	277.500,00	281.948,75	105,44	277.042,94
<i>Impuesto sobre vehículos de tracción mecánica</i>	84.000,00	84.000,00	95.971,89	35,89	88.250,00
<i>Impuesto incremento valor terrenos naturaleza urbana</i>	24.000,00	24.000,00	68.964,01	25,79	39.669,43
<i>Impuesto sobre viviendas desocupadas</i>	0,00	0,00	0,00	0,00	0,00
<i>Impuesto sobre Actividades Económicas</i>	118.000,00	118.000,00	125.414,68	46,90	122.954,23
<i>Impuesto sobre gastos suntuarios</i>	0,00	0,00	0,00	0,00	0,00
<i>Impuesto sobre construcciones, instalaciones y obras</i>	125.000,00	125.000,00	253.294,59	94,72	194.395,52
Total Impuestos	661.393,00	661.393,00	858.810,19	321,17	754.329,61

AYUNTAMIENTO: 163000 Marcilla

EVOLUCIÓN INDICADORES

	2005	2004	2003	2002
Población	2.674	2.636	2.647	2.672

Indicadores de Gastos

Gastos totales (por habitante)	855,97	1.110,56	1.094,98	1.052,05
Gastos de funcionamiento (por habitante)	578,93	606,08	560,07	518,33
Gastos corrientes (por habitante)	591,02	619,96	575,90	534,21
Cumplimiento pagos %	95,59	92,91	86,29	90,77
Inversión neta (por habitante)	142,31	427,92	435,80	485,38
Índice inversión %	24,54	39,28	43,19	46,14
Índice personal %	31,16	25,18	24,00	21,22

Indicadores de Ingresos

Ingresos totales (por habitante)	964,30	1.122,35	1.014,43	984,69
Ingresos tributarios (por habitante)	464,71	420,08	362,85	364,69
Ingresos corrientes (por habitante)	770,44	752,21	627,76	733,48
Cumplimiento cobros %	88,73	89,77	91,39	87,74
Dependencia transferencias corrientes %	36,03	35,29	40,44	32,50

Indicadores conjuntos de Ingresos y Gastos

Ahorro bruto (por habitante)	191,50	146,13	67,68	215,15
Carga financiera (por habitante)	66,99	68,29	58,46	46,53
Ahorro neto (por habitante)	124,51	77,84	9,22	168,63
Nivel endeudamiento %	8,70	9,08	9,31	6,34
Capacidad endeudamiento %	16,16	10,35	1,47	22,99
Limite endeudamiento %	24,86	19,43	10,78	29,33
Deuda viva (por habitante)	464,54	526,94	578,94	615,74
Remanente tesorería Gastos generales (por habitante)	127,29	21,71	14,06	94,75
Resultado presupuestario sin ajustar (por habitante)	108,33	11,79	-80,55	-67,36
Resultado presupuestario ajustado (por habitante)	102,92	6,08	-68,18	-67,36

AYUNTAMIENTO: 164000 Mérida

Gastos por Económico

	Presupuesto inicial	Presupuesto Definitivo	Obligaciones reconocidas absolutas	Pagos realizados por habitante	Pagos realizados
1 Gastos de personal	172.160,27	172.160,27	162.558,27	213,33	162.558,27
2 Gastos en bienes corrientes y servicios	415.991,67	430.957,67	410.848,18	539,17	387.604,49
3 Gastos financieros	39.169,46	39.169,46	36.721,26	48,19	36.721,26
4 Transferencias corrientes	85.151,20	87.179,60	83.235,23	109,23	58.122,05
6 Inversiones reales	394.153,99	418.153,99	61.664,85	80,93	60.446,92
7 Transferencias de capital	0,00	0,00	0,00	0,00	0,00
8 Activos financieros	0,00	0,00	0,00	0,00	0,00
9 Pasivos financieros	21.878,00	21.878,00	21.877,69	28,71	21.877,69
Total Gastos	1.128.504,59	1.169.498,99	776.905,48	1.019,56	727.330,68

Gastos por Funcional

	Presupuesto inicial	Presupuesto Definitivo	Obligaciones reconocidas absolutas	Pagos realizados por habitante	Pagos realizados
0 Deuda Pública	61.047,46	61.047,46	58.598,95	76,90	58.598,95
1 Servicios de carácter general	123.061,60	123.480,34	109.474,37	143,67	105.860,80
2 Protección civil y seguridad ciudadana	0,00	0,00	0,00	0,00	0,00
3 Seguridad, protección y promoción social	54.015,73	53.596,99	52.022,71	68,27	51.120,71
4 Producción de bienes públicos de carácter social	727.643,17	768.337,57	403.183,83	529,11	380.324,60
5 Producción de bienes públicos de carácter económico	127.150,63	127.450,63	127.374,55	167,16	126.174,55
6 Regulación económica de carácter general	12.000,00	12.000,00	4.450,52	5,84	4.450,52
7 Actividad económica y regulación de sectores productivos	23.586,00	23.586,00	21.800,55	28,61	800,55
8 Organismos autónomos	0,00	0,00	0,00	0,00	0,00
9 Transferencias a AAPP	0,00	0,00	0,00	0,00	0,00
Total Gastos	1.128.504,59	1.169.498,99	776.905,48	1.019,56	727.330,68

AYUNTAMIENTO: 164000 Mérida

Ingresos

	Presupuesto inicial	Presupuesto Definitivo	Derechos reconocidos absolutos	Derechos reconocidos por habitante	Cobros realizados
1 Impuestos directos	119.093,00	119.093,00	118.358,93	155,33	110.487,54
2 Impuestos indirectos	90.500,00	90.500,00	93.408,70	122,58	90.704,42
3 Tasas y otros ingresos	82.879,70	82.879,70	86.195,82	113,12	76.098,75
4 Transferencias corrientes	268.931,94	272.597,94	302.320,15	396,75	301.120,15
5 Ingresos patrimoniales	339.950,26	339.950,26	337.957,22	443,51	323.386,32
6 Enajenación de inversiones reales	1.000,00	1.000,00	0,00	0,00	0,00
7 Transferencias de capital	226.149,69	226.149,69	3.690,54	4,84	3.690,54
8 Activos financieros	0,00	37.328,40	0,00	0,00	0,00
9 Pasivos financieros	0,00	0,00	0,00	0,00	0,00
Total ingresos	1.128.504,59	1.169.498,99	941.931,36	1.236,13	905.487,72

Impuestos

	Presupuesto inicial	Presupuesto Definitivo	Derechos reconocidos absolutos	Derechos reconocidos por habitante	Cobros realizados
<i>Contribución Territorial Rústica</i>	18.500,00	18.500,00	19.044,62	24,99	18.330,19
<i>Contribución Territorial Urbana</i>	61.992,00	61.992,00	62.923,04	82,58	59.591,44
<i>Impuesto sobre vehículos de tracción mecánica</i>	32.000,00	32.000,00	30.391,06	39,88	26.973,72
<i>Impuesto incremento valor terrenos naturaleza urbana</i>	601,00	601,00	0,00	0,00	0,00
<i>Impuesto sobre viviendas desocupadas</i>	0,00	0,00	0,00	0,00	0,00
<i>Impuesto sobre Actividades Económicas</i>	6.000,00	6.000,00	6.000,21	7,87	5.592,19
<i>Impuesto sobre gastos suntuarios</i>	0,00	0,00	0,00	0,00	0,00
<i>Impuesto sobre construcciones, instalaciones y obras</i>	90.500,00	90.500,00	93.408,70	122,58	90.704,42
Total Impuestos	209.593,00	209.593,00	211.767,63	277,91	201.191,96

AYUNTAMIENTO: 164000 Mérida

EVOLUCIÓN INDICADORES

	2005	2004	2003	2002
Población	762	762	754	785

Indicadores de Gastos

Gastos totales (por habitante)	1.019,56	2.850,22	1.502,85	770,73
Gastos de funcionamiento (por habitante)	861,73	776,97	720,17	634,00
Gastos corrientes (por habitante)	909,93	811,33	734,86	651,19
Cumplimiento pagos %	93,62	98,47	84,81	97,97
Inversión neta (por habitante)	80,93	1.903,53	737,29	40,29
Índice inversión %	7,94	70,53	49,17	9,50
Índice personal %	20,92	7,31	13,36	24,70

Indicadores de Ingresos

Ingresos totales (por habitante)	1.236,13	2.774,91	1.286,13	977,68
Ingresos tributarios (por habitante)	391,03	285,64	280,83	235,47
Ingresos corrientes (por habitante)	1.231,29	1.011,21	956,13	894,21
Cumplimiento cobros %	96,13	95,50	89,21	85,63
Dependencia transferencias corrientes %	32,22	38,14	35,48	36,81

Indicadores conjuntos de Ingresos y Gastos

Ahorro bruto (por habitante)	369,55	234,24	235,97	260,21
Carga financiera (por habitante)	76,90	63,07	43,71	45,06
Ahorro neto (por habitante)	292,65	171,17	192,25	215,15
Nivel endeudamiento %	6,25	6,24	4,57	5,04
Capacidad endeudamiento %	23,77	16,93	20,11	24,06
Limite endeudamiento %	30,01	23,16	24,68	29,10
Deuda viva (por habitante)	1.717,80	1.717,80	261,14	27,87
Remanente tesorería Gastos generales (por habitante)	887,07	711,59	713,21	1.007,51
Resultado presupuestario sin ajustar (por habitante)	216,57	-75,31	-216,72	206,95
Resultado presupuestario ajustado (por habitante)	216,57	213,29	0,68	206,95

AYUNTAMIENTO: 1650000 Mendavia

Gastos por Economico

	Presupuesto inicial	Presupuesto Definitivo	Obligaciones reconocidas absolutas	Pagos realizados por habitante	Pagos realizados
1 Gastos de personal	987.750,00	987.750,00	919.597,46	244,77	906.546,34
2 Gastos en bienes corrientes y servicios	1.074.064,00	1.115.997,81	985.957,55	262,43	864.028,98
3 Gastos financieros	36.490,00	36.490,00	32.706,63	8,71	32.706,63
4 Transferencias corrientes	258.630,00	269.070,00	220.761,31	58,76	196.950,35
6 Inversiones reales	2.650.360,00	3.544.330,90	737.816,38	196,38	732.244,92
7 Transferencias de capital	600,00	600,00	0,00	0,00	0,00
8 Activos financieros	0,00	0,00	0,00	0,00	0,00
9 Pasivos financieros	111.463,00	111.463,00	111.457,93	29,67	111.457,93
Total Gastos	5.119.357,00	6.065.701,71	3.008.297,26	800,72	2.843.935,15

Gastos por Funcional

	Presupuesto inicial	Presupuesto Definitivo	Obligaciones reconocidas absolutas	Pagos realizados por habitante	Pagos realizados
0 Deuda Pública	147.653,00	147.653,00	144.161,69	38,37	144.161,69
1 Servicios de carácter general	384.424,00	394.373,00	351.453,81	93,55	331.029,47
2 Protección civil y seguridad ciudadana	141.200,00	182.200,00	133.595,26	35,56	132.955,27
3 Seguridad, protección y promoción social	481.500,00	486.920,00	444.323,88	118,27	436.527,26
4 Producción de bienes públicos de carácter social	2.505.230,00	3.359.239,42	1.653.350,52	440,07	1.536.199,68
5 Producción de bienes públicos de carácter económico	1.396.550,00	1.432.516,29	231.021,75	61,49	216.901,60
6 Regulación económica de carácter general	28.600,00	28.600,00	17.862,13	4,75	13.631,96
7 Actividad económica y regulación de sectores productivos	34.200,00	34.200,00	32.528,22	8,66	32.528,22
8 Organismos autónomos	0,00	0,00	0,00	0,00	0,00
9 Transferencias a AAPP	0,00	0,00	0,00	0,00	0,00
Total Gastos	5.119.357,00	6.065.701,71	3.008.297,26	800,72	2.843.935,15

AYUNTAMIENTO: 1650000 Mendavia

Ingresos

	Presupuesto inicial	Presupuesto Definitivo	Derechos reconocidos absolutos	Derechos reconocidos por habitante	Cobros realizados
1 Impuestos directos	674.150,00	674.150,00	708.109,62	188,48	681.453,14
2 Impuestos indirectos	150.000,00	150.000,00	206.505,30	54,97	199.332,34
3 Tasas y otros ingresos	270.300,00	270.871,67	254.738,43	67,80	233.077,73
4 Transferencias corrientes	1.002.950,00	1.025.030,81	1.041.555,57	277,23	1.013.073,14
5 Ingresos patrimoniales	1.082.272,00	1.082.272,00	867.464,63	230,89	376.356,50
6 Enajenación de inversiones reales	1.401.200,00	1.401.200,00	413.262,16	110,00	413.262,16
7 Transferencias de capital	538.485,00	869.520,51	587.085,76	156,26	374.375,95
8 Activos financieros	0,00	592.656,72	0,00	0,00	0,00
9 Pasivos financieros	0,00	0,00	0,00	0,00	0,00
Total ingresos	5.119.357,00	6.065.701,71	4.078.721,47	1.085,63	3.290.930,96

Impuestos

	Presupuesto inicial	Presupuesto Definitivo	Derechos reconocidos absolutos	Derechos reconocidos por habitante	Cobros realizados
<i>Contribución Territorial Rústica</i>	124.000,00	124.000,00	123.678,92	32,92	121.737,77
<i>Contribución Territorial Urbana</i>	290.000,00	290.000,00	294.313,38	78,34	288.616,03
<i>Impuesto sobre vehículos de tracción mecánica</i>	155.000,00	155.000,00	160.578,50	42,74	152.717,11
<i>Impuesto incremento valor terrenos naturaleza urbana</i>	20.000,00	20.000,00	37.223,11	9,91	33.968,97
<i>Impuesto sobre viviendas desocupadas</i>	0,00	0,00	0,00	0,00	0,00
<i>Impuesto sobre Actividades Económicas</i>	85.000,00	85.000,00	92.165,71	24,53	84.263,26
<i>Impuesto sobre gastos suntuarios</i>	150,00	150,00	150,00	0,04	150,00
<i>Impuesto sobre construcciones, instalaciones y obras</i>	150.000,00	150.000,00	206.505,30	54,97	199.332,34
Total Impuestos	824.150,00	824.150,00	914.614,92	243,44	880.785,48

AYUNTAMIENTO: 1650000 Mendavia

EVOLUCIÓN INDICADORES

	2005	2004	2003	2002
Población	3.757	3.722	3.719	3.741

Indicadores de Gastos

Gastos totales (por habitante)	800,72	914,07	1.311,18	825,24
Gastos de funcionamiento (por habitante)	565,96	531,06	478,35	460,04
Gastos corrientes (por habitante)	574,67	539,79	481,81	461,79
Cumplimiento pagos %	94,54	96,43	95,77	81,52
Inversión neta (por habitante)	86,39	278,99	785,87	320,95
Índice inversión %	24,53	37,68	60,98	42,44
Índice personal %	30,57	25,48	16,96	25,69

Indicadores de Ingresos

Ingresos totales (por habitante)	1.085,63	960,57	733,43	1.376,60
Ingresos tributarios (por habitante)	311,25	321,67	253,82	232,63
Ingresos corrientes (por habitante)	819,37	721,11	629,28	594,24
Cumplimiento cobros %	80,69	87,90	86,42	78,18
Dependencia transferencias corrientes %	33,83	38,61	40,88	42,66

Indicadores conjuntos de Ingresos y Gastos

Ahorro bruto (por habitante)	253,41	190,05	150,93	134,20
Carga financiera (por habitante)	38,37	38,59	33,26	14,95
Ahorro neto (por habitante)	215,04	151,46	117,67	119,25
Nivel endeudamiento %	4,68	5,35	5,29	2,52
Capacidad endeudamiento %	26,24	21,00	18,70	20,07
Limite endeudamiento %	30,93	26,36	23,98	22,58
Deuda viva (por habitante)	420,36	459,94	495,68	528,27
Remanente tesorería Gastos generales (por habitante)	181,83	124,31	129,75	50,03
Resultado presupuestario sin ajustar (por habitante)	284,91	46,51	-577,75	551,36
Resultado presupuestario ajustado (por habitante)	188,83	169,01	111,47	551,36

AYUNTAMIENTO: 166000 Mendaza

Gastos por Económico

	Presupuesto inicial	Presupuesto Definitivo	Obligaciones reconocidas absolutas	Pagos realizados por habitante	Pagos realizados
1 Gastos de personal	71.623,61	71.623,61	64.355,90	189,28	64.355,90
2 Gastos en bienes corrientes y servicios	35.014,25	35.014,25	19.397,03	57,05	19.397,03
3 Gastos financieros	3.000,00	3.000,00	13,82	0,04	13,82
4 Transferencias corrientes	43.760,00	43.760,00	43.436,75	127,76	43.436,75
6 Inversiones reales	39.534,73	39.534,73	1.249,20	3,67	1.249,20
7 Transferencias de capital	0,00	0,00	0,00	0,00	0,00
8 Activos financieros	0,00	0,00	0,00	0,00	0,00
9 Pasivos financieros	12.020,24	12.020,24	12.020,24	35,35	12.020,24
Total Gastos	204.952,83	204.952,83	140.472,94	413,16	140.472,94

Gastos por Funcional

	Presupuesto inicial	Presupuesto Definitivo	Obligaciones reconocidas absolutas	Pagos realizados por habitante	Pagos realizados
0 Deuda Pública	15.020,24	15.020,24	12.034,06	35,39	12.034,06
1 Servicios de carácter general	117.847,86	117.847,86	94.562,50	278,13	94.562,50
2 Protección civil y seguridad ciudadana	0,00	0,00	0,00	0,00	0,00
3 Seguridad, protección y promoción social	3.740,00	3.740,00	2.519,05	7,41	2.519,05
4 Producción de bienes públicos de carácter social	45.144,73	45.144,73	8.136,37	23,93	8.136,37
5 Producción de bienes públicos de carácter económico	200,00	200,00	0,00	0,00	0,00
6 Regulación económica de carácter general	0,00	0,00	0,00	0,00	0,00
7 Actividad económica y regulación de sectores productivos	0,00	0,00	0,00	0,00	0,00
8 Organismos autónomos	0,00	0,00	0,00	0,00	0,00
9 Transferencias a AAPP	23.000,00	23.000,00	23.220,96	68,30	23.220,96
Total Gastos	204.952,83	204.952,83	140.472,94	413,16	140.472,94

AYUNTAMIENTO: 166000 Mendaza

Ingresos

	Presupuesto inicial	Presupuesto Definitivo	Derechos reconocidos absolutos	Derechos reconocidos por habitante	Cobros realizados
1 Impuestos directos	47.665,00	47.665,00	46.300,63	136,18	45.222,74
2 Impuestos indirectos	9.000,00	9.000,00	26.219,90	77,12	26.219,90
3 Tasas y otros ingresos	1.100,00	1.100,00	16.802,96	49,42	16.802,96
4 Transferencias corrientes	76.625,00	76.625,00	69.662,27	204,89	69.662,27
5 Ingresos patrimoniales	450,00	450,00	5,73	0,02	5,73
6 Enajenación de inversiones reales	0,00	0,00	0,00	0,00	0,00
7 Transferencias de capital	29.622,31	29.622,31	0,00	0,00	0,00
8 Activos financieros	0,00	0,00	0,00	0,00	0,00
9 Pasivos financieros	40.490,52	40.490,52	0,00	0,00	0,00
Total ingresos	204.952,83	204.952,83	158.991,49	467,62	157.913,60

Impuestos

	Presupuesto inicial	Presupuesto Definitivo	Derechos reconocidos absolutos	Derechos reconocidos por habitante	Cobros realizados
<i>Contribución Territorial Rústica</i>	8.655,00	8.655,00	8.339,64	24,53	8.310,92
<i>Contribución Territorial Urbana</i>	16.480,00	16.480,00	16.455,89	48,40	16.245,62
<i>Impuesto sobre vehículos de tracción mecánica</i>	16.230,00	16.230,00	18.013,81	52,98	17.358,27
<i>Impuesto incremento valor terrenos naturaleza urbana</i>	300,00	300,00	0,00	0,00	0,00
<i>Impuesto sobre viviendas desocupadas</i>	0,00	0,00	0,00	0,00	0,00
<i>Impuesto sobre Actividades Económicas</i>	6.000,00	6.000,00	3.491,29	10,27	3.307,93
<i>Impuesto sobre gastos suntuarios</i>	0,00	0,00	0,00	0,00	0,00
<i>Impuesto sobre construcciones, instalaciones y obras</i>	9.000,00	9.000,00	26.219,90	77,12	26.219,90
Total Impuestos	56.665,00	56.665,00	72.520,53	213,30	71.442,64

AYUNTAMIENTO: 166000 Mendaza

EVOLUCIÓN INDICADORES

	2005	2004	2003	2002
Población	340	347	352	356

Indicadores de Gastos

Gastos totales (por habitante)	413,16	479,51	717,81	292,59
Gastos de funcionamiento (por habitante)	374,09	322,00	299,57	289,21
Gastos corrientes (por habitante)	374,13	322,10	299,57	289,23
Cumplimiento pagos %	100,00	99,98	98,89	93,00
Inversión neta (por habitante)	3,67	36,17	418,24	3,36
Índice inversión %	0,89	7,54	58,27	1,15
Índice personal %	45,81	39,26	25,57	59,63

Indicadores de Ingresos

Ingresos totales (por habitante)	467,62	371,52	468,28	675,75
Ingresos tributarios (por habitante)	262,72	183,26	160,07	145,88
Ingresos corrientes (por habitante)	467,62	371,52	342,34	323,32
Cumplimiento cobros %	99,32	99,37	97,12	80,28
Dependencia transferencias corrientes %	43,82	50,67	52,77	53,93

Indicadores conjuntos de Ingresos y Gastos

Ahorro bruto (por habitante)	93,53	49,52	42,76	34,11
Carga financiera (por habitante)	35,39	69,38	0,00	0,02
Ahorro neto (por habitante)	58,14	-19,86	42,76	34,09
Nivel endeudamiento %	7,57	18,67	0,00	0,01
Capacidad endeudamiento %	12,43	-5,35	12,49	10,54
Limite endeudamiento %	20,00	13,33	12,49	10,55
Deuda viva (por habitante)	70,71	103,92	136,59	168,82
Remanente tesorería Gastos generales (por habitante)	183,97	127,98	317,27	274,30
Resultado presupuestario sin ajustar (por habitante)	54,47	-108,00	-249,54	383,16
Resultado presupuestario ajustado (por habitante)	54,47	-108,00	-249,54	383,16

AYUNTAMIENTO: 167000 Mendigorria

Gastos por Economico

	Presupuesto inicial	Presupuesto Definitivo	Obligaciones reconocidas absolutas	Pagos realizados por habitante	Pagos realizados
1 Gastos de personal	186.503,54	186.503,54	181.982,69	172,50	181.982,69
2 Gastos en bienes corrientes y servicios	196.073,33	196.073,33	265.633,53	251,79	239.665,14
3 Gastos financieros	32.719,67	13.719,67	11.789,56	11,17	11.789,56
4 Transferencias corrientes	87.800,00	106.800,00	115.647,19	109,62	107.973,25
6 Inversiones reales	114.446,55	1.444.390,07	276.164,95	261,77	265.718,81
7 Transferencias de capital	0,00	0,00	0,00	0,00	0,00
8 Activos financieros	0,00	0,00	0,00	0,00	0,00
9 Pasivos financieros	45.082,40	45.650,15	44.514,64	42,19	44.514,64
Total Gastos	662.625,49	1.993.136,76	895.732,56	849,04	851.644,09

Gastos por Funcional

	Presupuesto inicial	Presupuesto Definitivo	Obligaciones reconocidas absolutas	Pagos realizados por habitante	Pagos realizados
0 Deuda Pública	77.802,07	59.369,82	56.304,20	53,37	56.304,20
1 Servicios de carácter general	199.131,87	311.818,99	279.620,17	265,04	267.873,01
2 Protección civil y seguridad ciudadana	0,00	0,00	0,00	0,00	0,00
3 Seguridad, protección y promoción social	106.600,00	106.600,00	106.333,55	100,79	105.687,55
4 Producción de bienes publicos de carácter social	271.026,55	1.414.069,60	382.608,45	362,66	361.004,51
5 Producción de bienes públicos de carácter económico	8.065,00	101.278,35	70.866,19	67,17	60.774,82
6 Regulación económica de carácter general	0,00	0,00	0,00	0,00	0,00
7 Actividad económica y regulación de sectores productivos	0,00	0,00	0,00	0,00	0,00
8 Organismos autónomos	0,00	0,00	0,00	0,00	0,00
9 Transferencias a AAPP	0,00	0,00	0,00	0,00	0,00
Total Gastos	662.625,49	1.993.136,76	895.732,56	849,04	851.644,09

AYUNTAMIENTO: 167000 Mendigorria

Ingresos

	Presupuesto inicial	Presupuesto Definitivo	Derechos reconocidos absolutos	Derechos reconocidos por habitante	Cobros realizados
1 Impuestos directos	146.100,00	146.100,00	175.723,04	166,56	169.704,61
2 Impuestos indirectos	68.700,00	68.700,00	25.095,59	23,79	24.780,48
3 Tasas y otros ingresos	47.700,00	47.700,00	54.239,60	51,41	42.364,72
4 Transferencias corrientes	237.849,79	237.849,79	270.227,27	256,14	269.244,05
5 Ingresos patrimoniales	48.200,00	48.200,00	54.204,32	51,38	48.270,22
6 Enajenación de inversiones reales	0,00	0,00	1.800,00	1,71	1.800,00
7 Transferencias de capital	13.000,00	423.000,00	163.246,38	154,74	163.246,38
8 Activos financieros	0,00	454.511,27	0,00	0,00	0,00
9 Pasivos financieros	101.075,70	567.075,70	0,00	0,00	0,00
Total ingresos	662.625,49	1.993.136,76	744.536,20	705,72	719.410,46

Impuestos

	Presupuesto inicial	Presupuesto Definitivo	Derechos reconocidos absolutos	Derechos reconocidos por habitante	Cobros realizados
<i>Contribución Territorial Rústica</i>	27.600,00	27.600,00	31.839,41	30,18	30.799,52
<i>Contribución Territorial Urbana</i>	68.000,00	68.000,00	84.230,52	79,84	80.452,15
<i>Impuesto sobre vehículos de tracción mecánica</i>	40.000,00	40.000,00	44.601,14	42,28	44.002,13
<i>Impuesto incremento valor terrenos naturaleza urbana</i>	2.000,00	2.000,00	6.001,37	5,69	6.001,37
<i>Impuesto sobre viviendas desocupadas</i>	0,00	0,00	0,00	0,00	0,00
<i>Impuesto sobre Actividades Económicas</i>	8.500,00	8.500,00	9.050,60	8,58	8.449,44
<i>Impuesto sobre gastos suntuarios</i>	0,00	0,00	0,00	0,00	0,00
<i>Impuesto sobre construcciones, instalaciones y obras</i>	68.700,00	68.700,00	25.095,59	23,79	24.780,48
Total Impuestos	214.800,00	214.800,00	200.818,63	190,35	194.485,09

AYUNTAMIENTO: 167000 Mendigorria

EVOLUCIÓN INDICADORES

	2005	2004	2003	2002
Población	1.055	1.013	981	937

Indicadores de Gastos

Gastos totales (por habitante)	849,04	1.233,27	863,01	1.946,03
Gastos de funcionamiento (por habitante)	533,90	478,71	434,73	400,37
Gastos corrientes (por habitante)	545,07	491,24	449,31	404,03
Cumplimiento pagos %	95,08	68,90	75,71	87,24
Inversión neta (por habitante)	260,06	659,37	312,70	1.190,68
Índice inversión %	30,83	54,33	36,23	75,52
Índice personal %	20,32	14,66	22,82	10,28

Indicadores de Ingresos

Ingresos totales (por habitante)	705,72	1.436,19	600,47	1.914,65
Ingresos tributarios (por habitante)	241,76	292,64	253,63	331,95
Ingresos corrientes (por habitante)	549,28	607,82	546,34	600,73
Cumplimiento cobros %	96,63	72,88	88,30	96,22
Dependencia transferencias corrientes %	46,63	38,99	42,92	33,51

Indicadores conjuntos de Ingresos y Gastos

Ahorro bruto (por habitante)	15,38	129,10	111,61	200,35
Carga financiera (por habitante)	53,37	84,49	45,49	20,26
Ahorro neto (por habitante)	-37,99	44,61	66,13	180,09
Nivel endeudamiento %	9,72	13,90	8,33	3,37
Capacidad endeudamiento %	-6,92	7,34	12,10	29,98
Limite endeudamiento %	2,80	21,24	20,43	33,35
Deuda viva (por habitante)	761,67	837,19	938,81	1.015,26
Remanente tesorería Gastos generales (por habitante)	356,02	461,09	160,85	413,78
Resultado presupuestario sin ajustar (por habitante)	-143,31	202,91	-262,54	-31,37
Resultado presupuestario ajustado (por habitante)	-38,96	236,96	-30,97	-31,37

AYUNTAMIENTO: 168000 Metauten

Gastos por Económico

	Presupuesto inicial	Presupuesto Definitivo	Obligaciones reconocidas absolutas	Pagos realizados por habitante	Pagos realizados
1 Gastos de personal	14.000,00	14.000,00	19.847,61	69,16	11.516,61
2 Gastos en bienes corrientes y servicios	593.050,00	593.050,00	22.222,32	77,43	15.941,28
3 Gastos financieros	1.800,00	1.800,00	1.719,31	5,99	900,00
4 Transferencias corrientes	55.700,00	55.700,00	49.756,55	173,37	44.896,00
6 Inversiones reales	0,00	0,00	0,00	0,00	0,00
7 Transferencias de capital	0,00	0,00	0,00	0,00	0,00
8 Activos financieros	0,00	0,00	0,00	0,00	0,00
9 Pasivos financieros	6.000,00	6.000,00	3.776,72	13,16	3.776,72
Total Gastos	670.550,00	670.550,00	97.322,51	339,10	77.030,61

Gastos por Funcional

	Presupuesto inicial	Presupuesto Definitivo	Obligaciones reconocidas absolutas	Pagos realizados por habitante	Pagos realizados
0 Deuda Pública	0,00	0,00	0,00	0,00	0,00
1 Servicios de carácter general	82.400,00	82.400,00	80.577,56	280,76	61.814,42
2 Protección civil y seguridad ciudadana	600,00	600,00	83,70	0,29	83,70
3 Seguridad, protección y promoción social	5.500,00	5.500,00	3.812,31	13,28	2.993,00
4 Producción de bienes públicos de carácter social	9.650,00	9.650,00	7.153,80	24,93	6.444,35
5 Producción de bienes públicos de carácter económico	0,00	0,00	0,00	0,00	0,00
6 Regulación económica de carácter general	565.000,00	565.000,00	0,00	0,00	0,00
7 Actividad económica y regulación de sectores productivos	1.400,00	1.400,00	1.918,42	6,68	1.918,42
8 Organismos autónomos	0,00	0,00	0,00	0,00	0,00
9 Transferencias a AAPP	6.000,00	6.000,00	3.776,72	13,16	3.776,72
Total Gastos	670.550,00	670.550,00	97.322,51	339,10	77.030,61

AYUNTAMIENTO: 168000 Metauten

Ingresos

	Presupuesto inicial	Presupuesto Definitivo	Derechos reconocidos absolutos	Derechos reconocidos por habitante	Cobros realizados
1 Impuestos directos	44.500,00	44.500,00	43.358,52	151,07	42.801,98
2 Impuestos indirectos	9.500,00	9.500,00	10.084,52	35,14	10.084,52
3 Tasas y otros ingresos	2.020,00	2.020,00	1.221,66	4,26	1.184,58
4 Transferencias corrientes	58.450,00	58.450,00	72.937,38	254,14	72.837,79
5 Ingresos patrimoniales	500,00	500,00	47,02	0,16	47,02
6 Enajenación de inversiones reales	0,00	0,00	0,00	0,00	0,00
7 Transferencias de capital	452.800,00	452.800,00	259.480,76	904,11	259.480,76
8 Activos financieros	0,00	0,00	0,00	0,00	0,00
9 Pasivos financieros	102.780,00	102.780,00	0,00	0,00	0,00
Total ingresos	670.550,00	670.550,00	387.129,86	1.348,88	386.436,65

Impuestos

	Presupuesto inicial	Presupuesto Definitivo	Derechos reconocidos absolutos	Derechos reconocidos por habitante	Cobros realizados
<i>Contribución Territorial Rústica</i>	25.000,00	25.000,00	24.568,63	85,60	24.286,55
<i>Contribución Territorial Urbana</i>	0,00	0,00	0,00	0,00	0,00
<i>Impuesto sobre vehículos de tracción mecánica</i>	15.500,00	15.500,00	15.577,86	54,28	15.404,67
<i>Impuesto incremento valor terrenos naturaleza urbana</i>	1.000,00	1.000,00	197,49	0,69	197,49
<i>Impuesto sobre viviendas desocupadas</i>	0,00	0,00	0,00	0,00	0,00
<i>Impuesto sobre Actividades Económicas</i>	3.000,00	3.000,00	3.014,54	10,50	2.913,27
<i>Impuesto sobre gastos suntuarios</i>	0,00	0,00	0,00	0,00	0,00
<i>Impuesto sobre construcciones, instalaciones y obras</i>	9.500,00	9.500,00	10.084,52	35,14	10.084,52
Total Impuestos	54.000,00	54.000,00	53.443,04	186,21	52.886,50

AYUNTAMIENTO: 168000 Metauten

EVOLUCIÓN INDICADORES

	2005	2004	2003	2002
Población	287	299	302	293

Indicadores de Gastos

Gastos totales (por habitante)	339,10	656,73	398,63	927,69
Gastos de funcionamiento (por habitante)	319,95	323,75	253,97	229,27
Gastos corrientes (por habitante)	325,94	326,55	253,97	229,27
Cumplimiento pagos %	79,15	87,40	76,10	86,41
Inversión neta (por habitante)	0,00	330,18	144,66	636,88
Índice inversión %	0,00	50,28	36,29	68,65
Índice personal %	20,39	9,97	3,93	2,72

Indicadores de Ingresos

Ingresos totales (por habitante)	1.348,88	621,78	534,26	526,74
Ingresos tributarios (por habitante)	190,47	162,90	175,38	149,40
Ingresos corrientes (por habitante)	444,77	352,64	422,90	389,91
Cumplimiento cobros %	99,82	97,74	99,17	81,83
Dependencia transferencias corrientes %	57,14	53,68	58,24	60,14

Indicadores conjuntos de Ingresos y Gastos

Ahorro bruto (por habitante)	124,82	28,89	168,94	160,64
Carga financiera (por habitante)	19,15	2,79	0,00	0,00
Ahorro neto (por habitante)	105,67	26,09	168,94	160,64
Nivel endeudamiento %	4,31	0,79	0,00	0,00
Capacidad endeudamiento %	23,76	7,40	39,95	41,20
Limite endeudamiento %	28,06	8,19	39,95	41,20
Deuda viva (por habitante)	195,90	200,67	0,00	0,00
Remanente tesorería Gastos generales (por habitante)	2.273,49	210,30	244,05	114,20
Resultado presupuestario sin ajustar (por habitante)	1.009,78	-34,95	135,64	-400,96
Resultado presupuestario ajustado (por habitante)	2.942,81	144,23	135,64	-400,96

AYUNTAMIENTO: 1690000 Milagro

Gastos por Económico

	Presupuesto inicial	Presupuesto Definitivo	Obligaciones reconocidas absolutas	Pagos realizados por habitante	Pagos realizados
1 Gastos de personal	829.700,00	829.700,00	797.925,45	260,67	796.220,45
2 Gastos en bienes corrientes y servicios	1.047.700,00	1.183.400,00	1.174.174,72	383,59	1.063.242,06
3 Gastos financieros	131.900,00	131.900,00	106.405,22	34,76	103.229,81
4 Transferencias corrientes	211.000,00	221.200,00	215.376,30	70,36	207.776,30
6 Inversiones reales	502.000,00	782.000,00	723.550,92	236,38	353.909,58
7 Transferencias de capital	33.000,00	33.100,00	33.016,76	10,79	33.016,76
8 Activos financieros	0,00	0,00	0,00	0,00	0,00
9 Pasivos financieros	160.300,00	160.300,00	159.933,52	52,25	159.933,52
Total Gastos	2.915.600,00	3.341.600,00	3.210.382,89	1.048,80	2.717.328,48

Gastos por Funcional

	Presupuesto inicial	Presupuesto Definitivo	Obligaciones reconocidas absolutas	Pagos realizados por habitante	Pagos realizados
0 Deuda Pública	292.200,00	292.200,00	266.338,74	87,01	263.163,33
1 Servicios de carácter general	474.100,00	474.100,00	455.532,66	148,82	446.459,78
2 Protección civil y seguridad ciudadana	18.300,00	18.300,00	8.413,97	2,75	8.413,97
3 Seguridad, protección y promoción social	231.000,00	241.100,00	232.881,63	76,08	232.881,63
4 Producción de bienes públicos de carácter social	1.741.400,00	2.146.500,00	2.094.194,33	684,15	1.621.271,19
5 Producción de bienes públicos de carácter económico	108.500,00	108.500,00	98.066,96	32,04	96.085,39
6 Regulación económica de carácter general	46.500,00	57.200,00	51.260,58	16,75	45.359,17
7 Actividad económica y regulación de sectores productivos	3.600,00	3.700,00	3.694,02	1,21	3.694,02
8 Organismos autónomos	0,00	0,00	0,00	0,00	0,00
9 Transferencias a AAPP	0,00	0,00	0,00	0,00	0,00
Total Gastos	2.915.600,00	3.341.600,00	3.210.382,89	1.048,80	2.717.328,48

AYUNTAMIENTO: 1690000 Milagro

Ingresos

	Presupuesto inicial	Presupuesto Definitivo	Derechos reconocidos		Cobros realizados
			absolutos	por habitante	
1 Impuestos directos	532.800,00	532.800,00	575.736,35	188,09	533.059,52
2 Impuestos indirectos	240.000,00	240.000,00	170.816,09	55,80	169.550,81
3 Tasas y otros ingresos	391.400,00	391.400,00	403.830,63	131,93	394.779,37
4 Transferencias corrientes	804.500,00	804.500,00	850.331,31	277,80	826.331,31
5 Ingresos patrimoniales	316.400,00	316.400,00	194.889,53	63,67	189.172,03
6 Enajenación de inversiones reales	122.000,00	122.000,00	12.242,00	4,00	11.816,00
7 Transferencias de capital	208.500,00	311.447,18	212.735,90	69,50	198.426,98
8 Activos financieros	0,00	323.052,82	0,00	0,00	0,00
9 Pasivos financieros	300.000,00	300.000,00	0,00	0,00	0,00
Total ingresos	2.915.600,00	3.341.600,00	2.420.581,81	790,78	2.323.136,02

Impuestos

	Presupuesto inicial	Presupuesto Definitivo	Derechos reconocidos		Cobros realizados
			absolutos	por habitante	
<i>Contribución Territorial Rústica</i>	60.000,00	60.000,00	59.960,30	19,59	58.566,02
<i>Contribución Territorial Urbana</i>	244.000,00	244.000,00	250.917,82	81,97	239.508,18
<i>Impuesto sobre vehículos de tracción mecánica</i>	96.000,00	96.000,00	101.084,00	33,02	91.533,26
<i>Impuesto incremento valor terrenos naturaleza urbana</i>	50.000,00	50.000,00	66.322,70	21,67	51.436,97
<i>Impuesto sobre viviendas desocupadas</i>	0,00	0,00	0,00	0,00	0,00
<i>Impuesto sobre Actividades Económicas</i>	82.000,00	82.000,00	96.542,18	31,54	91.105,74
<i>Impuesto sobre gastos suntuarios</i>	800,00	800,00	909,35	0,30	909,35
<i>Impuesto sobre construcciones, instalaciones y obras</i>	240.000,00	240.000,00	170.816,09	55,80	169.550,81
Total Impuestos	772.800,00	772.800,00	746.552,44	243,89	702.610,33

AYUNTAMIENTO: 169000 Milagro

EVOLUCIÓN INDICADORES

	2005	2004	2003	2002
Población	3.061	2.945	2.879	2.827

Indicadores de Gastos

Gastos totales (por habitante)	1.048,80	1.301,50	1.601,69	960,73
Gastos de funcionamiento (por habitante)	714,63	748,62	616,32	534,35
Gastos corrientes (por habitante)	749,39	785,05	656,22	566,03
Cumplimiento pagos %	84,64	93,97	92,25	92,79
Inversión neta (por habitante)	232,38	452,48	874,08	345,04
Índice inversión %	22,54	34,93	55,35	38,45
Índice personal %	24,85	20,82	14,39	22,87

Indicadores de Ingresos

Ingresos totales (por habitante)	790,78	1.448,41	1.370,25	985,80
Ingresos tributarios (por habitante)	375,82	390,37	371,78	325,84
Ingresos corrientes (por habitante)	717,28	717,12	625,36	590,04
Cumplimiento cobros %	95,97	92,86	90,48	91,01
Dependencia transferencias corrientes %	38,73	35,81	39,47	41,05

Indicadores conjuntos de Ingresos y Gastos

Ahorro bruto (por habitante)	2,66	-31,50	9,04	55,68
Carga financiera (por habitante)	87,01	90,68	74,99	49,35
Ahorro neto (por habitante)	-84,36	-122,18	-65,95	6,33
Nivel endeudamiento %	12,13	12,64	11,99	8,36
Capacidad endeudamiento %	-11,76	-17,04	-10,55	1,07
Limite endeudamiento %	0,37	-4,39	1,45	9,44
Deuda viva (por habitante)	1.333,93	1.440,77	1.103,80	841,48
Remanente tesorería Gastos generales (por habitante)	-32,76	208,97	57,87	192,68
Resultado presupuestario sin ajustar (por habitante)	-258,02	146,91	-231,44	25,07
Resultado presupuestario ajustado (por habitante)	-152,48	146,91	-231,44	25,07

AYUNTAMIENTO: 170000 Mirafuentes

Gastos por Económico

	Presupuesto inicial	Presupuesto Definitivo	Obligaciones reconocidas absolutas	Pagos realizados por habitante	Pagos realizados
1 Gastos de personal	6.394,00	6.394,00	6.332,66	119,48	6.332,66
2 Gastos en bienes corrientes y servicios	20.339,00	20.339,00	25.987,49	490,33	25.987,49
3 Gastos financieros	2.500,00	2.500,00	1.226,50	23,14	1.226,50
4 Transferencias corrientes	4.338,00	4.338,00	3.478,01	65,62	3.478,01
6 Inversiones reales	57.291,50	57.291,50	60.882,88	1.148,73	60.882,88
7 Transferencias de capital	0,00	0,00	0,00	0,00	0,00
8 Activos financieros	0,00	0,00	0,00	0,00	0,00
9 Pasivos financieros	2.104,00	2.104,00	1.953,29	36,85	1.953,29
Total Gastos	92.966,50	92.966,50	99.860,83	1.884,17	99.860,83

Gastos por Funcional

	Presupuesto inicial	Presupuesto Definitivo	Obligaciones reconocidas absolutas	Pagos realizados por habitante	Pagos realizados
0 Deuda Pública	4.604,00	4.604,00	3.179,79	60,00	3.179,79
1 Servicios de carácter general	15.424,00	15.424,00	15.722,73	296,66	15.722,73
2 Protección civil y seguridad ciudadana	0,00	0,00	0,00	0,00	0,00
3 Seguridad, protección y promoción social	531,00	531,00	467,05	8,81	467,05
4 Producción de bienes públicos de carácter social	71.955,50	71.955,50	80.491,26	1.518,70	80.491,26
5 Producción de bienes públicos de carácter económico	452,00	452,00	0,00	0,00	0,00
6 Regulación económica de carácter general	0,00	0,00	0,00	0,00	0,00
7 Actividad económica y regulación de sectores productivos	0,00	0,00	0,00	0,00	0,00
8 Organismos autónomos	0,00	0,00	0,00	0,00	0,00
9 Transferencias a AAPP	0,00	0,00	0,00	0,00	0,00
Total Gastos	92.966,50	92.966,50	99.860,83	1.884,17	99.860,83

AYUNTAMIENTO: 170000 Mirafuentes

Ingresos

	Presupuesto inicial	Presupuesto Definitivo	Derechos reconocidos absolutos	Derechos reconocidos por habitante	Cobros realizados
1 Impuestos directos	11.430,00	11.430,00	14.978,63	282,62	14.263,50
2 Impuestos indirectos	4.150,00	4.150,00	8.457,36	159,57	8.457,36
3 Tasas y otros ingresos	2.220,00	2.220,00	4.856,61	91,63	4.856,61
4 Transferencias corrientes	12.250,00	12.250,00	17.555,98	331,24	17.555,98
5 Ingresos patrimoniales	5.180,00	5.180,00	506,46	9,56	506,46
6 Enajenación de inversiones reales	360,00	360,00	0,00	0,00	0,00
7 Transferencias de capital	41.485,65	41.485,65	37.297,40	703,72	37.297,40
8 Activos financieros	0,00	0,00	0,00	0,00	0,00
9 Pasivos financieros	15.890,85	15.890,85	0,00	0,00	0,00
Total ingresos	92.966,50	92.966,50	83.652,44	1.578,35	82.937,31

Impuestos

	Presupuesto inicial	Presupuesto Definitivo	Derechos reconocidos absolutos	Derechos reconocidos por habitante	Cobros realizados
<i>Contribución Territorial Rústica</i>	1.533,00	1.533,00	1.497,90	28,26	1.446,21
<i>Contribución Territorial Urbana</i>	8.415,00	8.415,00	11.657,98	219,96	11.226,20
<i>Impuesto sobre vehículos de tracción mecánica</i>	1.389,00	1.389,00	1.822,75	34,39	1.591,09
<i>Impuesto incremento valor terrenos naturaleza urbana</i>	0,00	0,00	0,00	0,00	0,00
<i>Impuesto sobre viviendas desocupadas</i>	0,00	0,00	0,00	0,00	0,00
<i>Impuesto sobre Actividades Económicas</i>	93,00	93,00	0,00	0,00	0,00
<i>Impuesto sobre gastos suntuarios</i>	0,00	0,00	0,00	0,00	0,00
<i>Impuesto sobre construcciones, instalaciones y obras</i>	4.150,00	4.150,00	8.457,36	159,57	8.457,36
Total Impuestos	15.580,00	15.580,00	23.435,99	442,19	22.720,86

AYUNTAMIENTO: 170000 Mirafuentes

EVOLUCIÓN INDICADORES

	2005	2004	2003	2002
Población	53	58	56	55

Indicadores de Gastos

Gastos totales (por habitante)	1.884,17	597,46	2.107,53	558,77
Gastos de funcionamiento (por habitante)	675,44	487,76	379,93	399,91
Gastos corrientes (por habitante)	698,58	510,49	414,45	443,22
Cumplimiento pagos %	100,00	99,36	90,67	95,06
Inversión neta (por habitante)	1.148,73	53,29	1.649,57	79,77
Índice inversión %	60,97	8,92	78,27	14,32
Índice personal %	6,34	20,26	1,39	5,56

Indicadores de Ingresos

Ingresos totales (por habitante)	1.578,35	902,92	2.153,47	618,24
Ingresos tributarios (por habitante)	533,82	558,94	262,50	268,53
Ingresos corrientes (por habitante)	874,62	851,71	572,95	592,04
Cumplimiento cobros %	99,15	93,89	81,93	93,26
Dependencia transferencias corrientes %	37,87	26,84	39,70	37,81

Indicadores conjuntos de Ingresos y Gastos

Ahorro bruto (por habitante)	199,19	363,95	193,03	192,13
Carga financiera (por habitante)	60,00	56,41	78,04	78,82
Ahorro neto (por habitante)	139,19	307,55	114,99	113,31
Nivel endeudamiento %	6,86	6,62	13,62	13,31
Capacidad endeudamiento %	15,91	36,11	20,07	19,14
Limite endeudamiento %	22,77	42,73	33,69	32,45
Deuda viva (por habitante)	552,81	538,84	592,96	639,26
Remanente tesorería Gastos generales (por habitante)	307,65	561,57	278,15	236,43
Resultado presupuestario sin ajustar (por habitante)	-305,82	305,47	45,94	59,47
Resultado presupuestario ajustado (por habitante)	-305,82	305,47	45,94	59,47

AYUNTAMIENTO: 1710000 Miranda de Arga

1710051 (C) Miranda de Arga, Residencia Virgen del Castillo

Gastos por Económico

	Presupuesto inicial	Presupuesto Definitivo	Obligaciones reconocidas absolutas	Pagos realizados por habitante	Pagos realizados
1 Gastos de personal	580.561,47	580.561,47	589.115,71	590,89	582.651,52
2 Gastos en bienes corrientes y servicios	553.450,70	546.536,23	453.045,89	454,41	383.862,35
3 Gastos financieros	8.691,98	8.691,98	7.529,30	7,55	7.529,30
4 Transferencias corrientes	52.805,46	52.805,46	55.154,05	55,32	41.384,75
6 Inversiones reales	284.235,95	291.150,42	95.383,24	95,67	63.202,17
7 Transferencias de capital	0,00	0,00	0,00	0,00	0,00
8 Activos financieros	0,00	0,00	0,00	0,00	0,00
9 Pasivos financieros	100,00	100,00	0,00	0,00	0,00
Total Gastos	1.479.845,56	1.479.845,56	1.200.228,19	1.203,84	1.078.630,09

Gastos por Funcional

	Presupuesto inicial	Presupuesto Definitivo	Obligaciones reconocidas absolutas	Pagos realizados por habitante	Pagos realizados
0 Deuda Pública	8.791,98	8.791,98	7.529,30	7,55	7.529,30
1 Servicios de carácter general	240.832,11	237.832,11	222.426,87	223,10	215.920,25
2 Protección civil y seguridad ciudadana	7.452,52	7.452,52	1.442,40	1,45	1.442,40
3 Seguridad, protección y promoción social	435.878,30	435.878,30	443.356,66	444,69	428.755,98
4 Producción de bienes públicos de carácter social	566.954,86	563.040,39	331.614,88	332,61	265.418,78
5 Producción de bienes públicos de carácter económico	208.143,87	215.058,34	179.221,29	179,76	144.926,59
6 Regulación económica de carácter general	5.725,18	5.725,18	5.425,91	5,44	5.425,91
7 Actividad económica y regulación de sectores productivos	6.066,74	6.066,74	9.210,88	9,24	9.210,88
8 Organismos autónomos	0,00	0,00	0,00	0,00	0,00
9 Transferencias a AAPP	0,00	0,00	0,00	0,00	0,00
Total Gastos	1.479.845,56	1.479.845,56	1.200.228,19	1.203,84	1.078.630,09

AYUNTAMIENTO: 1710000 Miranda de Arga

Ingresos

	Presupuesto inicial	Presupuesto Definitivo	Derechos reconocidos absolutos	Derechos reconocidos por habitante	Cobros realizados
1 Impuestos directos	191.347,41	191.347,41	191.884,28	192,46	188.606,64
2 Impuestos indirectos	21.035,42	21.035,42	26.161,89	26,24	21.829,44
3 Tasas y otros ingresos	280.829,72	280.829,72	254.802,54	255,57	254.123,88
4 Transferencias corrientes	455.981,13	455.981,13	468.552,65	469,96	468.379,84
5 Ingresos patrimoniales	247.749,07	247.749,07	274.003,64	274,83	72.459,40
6 Enajenación de inversiones reales	11.340,20	11.340,20	0,00	0,00	0,00
7 Transferencias de capital	208.454,81	208.454,81	88.091,02	88,36	63.499,16
8 Activos financieros	10,00	10,00	6.047,92	6,07	6.047,92
9 Pasivos financieros	65.276,60	65.276,60	251.402,95	252,16	251.402,95
Total ingresos	1.482.024,36	1.482.024,36	1.560.946,89	1.565,64	1.326.349,23

Impuestos

	Presupuesto inicial	Presupuesto Definitivo	Derechos reconocidos absolutos	Derechos reconocidos por habitante	Cobros realizados
<i>Contribución Territorial Rústica</i>	54.891,08	54.891,08	54.836,06	55,00	54.813,88
<i>Contribución Territorial Urbana</i>	85.396,45	85.396,45	85.535,25	85,79	83.813,75
<i>Impuesto sobre vehículos de tracción mecánica</i>	37.359,22	37.359,22	37.510,58	37,62	36.569,80
<i>Impuesto incremento valor terrenos naturaleza urbana</i>	3.000,00	3.000,00	3.200,35	3,21	3.166,67
<i>Impuesto sobre viviendas desocupadas</i>	0,00	0,00	0,00	0,00	0,00
<i>Impuesto sobre Actividades Económicas</i>	10.331,44	10.331,44	10.442,96	10,47	9.883,46
<i>Impuesto sobre gastos suntuarios</i>	369,22	369,22	359,08	0,36	359,08
<i>Impuesto sobre construcciones, instalaciones y obras</i>	21.035,42	21.035,42	26.161,89	26,24	21.829,44
Total Impuestos	212.382,83	212.382,83	218.046,17	218,70	210.436,08

AYUNTAMIENTO: 1710000 Miranda de Arga

EVOLUCIÓN INDICADORES

	2005	2004	2003	2002
Población	997	1.003	1.018	1.031

Indicadores de Gastos

Gastos totales (por habitante)	1.203,84	1.803,92	1.300,84	1.558,61
Gastos de funcionamiento (por habitante)	1.100,62	1.075,36	1.048,75	904,74
Gastos corrientes (por habitante)	1.108,17	1.079,42	1.049,98	905,55
Cumplimiento pagos %	89,87	79,36	85,07	77,56
Inversión neta (por habitante)	95,67	705,98	249,77	650,02
Índice inversión %	7,95	39,83	19,20	41,90
Índice personal %	49,08	31,57	41,10	30,10

Indicadores de Ingresos

Ingresos totales (por habitante)	1.565,64	1.513,06	1.403,61	1.267,54
Ingresos tributarios (por habitante)	474,27	525,42	440,36	408,83
Ingresos corrientes (por habitante)	1.219,06	1.194,47	1.082,26	1.011,82
Cumplimiento cobros %	84,97	79,66	72,70	76,47
Dependencia transferencias corrientes %	38,55	35,70	38,93	40,05

Indicadores conjuntos de Ingresos y Gastos

Ahorro bruto (por habitante)	118,44	119,10	33,51	107,08
Carga financiera (por habitante)	7,55	4,06	1,23	0,80
Ahorro neto (por habitante)	110,89	115,05	32,28	106,28
Nivel endeudamiento %	0,62	0,34	0,11	0,08
Capacidad endeudamiento %	9,10	9,63	2,98	10,50
Limite endeudamiento %	9,72	9,97	3,10	10,58
Deuda viva (por habitante)	252,16	0,00	0,00	0,00
Remanente tesorería Gastos generales (por habitante)	73,73	-216,58	-8,02	35,14
Resultado presupuestario sin ajustar (por habitante)	361,80	-290,87	102,77	-291,07
Resultado presupuestario ajustado (por habitante)	291,22	-202,82	2,91	-291,07

AYUNTAMIENTO: 1720000 Monreal

Gastos por Económico

	Presupuesto inicial	Presupuesto Definitivo	Obligaciones reconocidas absolutas	Pagos realizados por habitante	Pagos realizados
1 Gastos de personal	28.600,00	30.931,00	26.184,37	67,31	26.184,37
2 Gastos en bienes corrientes y servicios	182.380,00	187.855,00	156.219,80	401,59	140.503,74
3 Gastos financieros	14.500,00	14.500,00	12.302,77	31,63	12.302,77
4 Transferencias corrientes	106.400,00	119.927,00	111.310,50	286,15	103.848,79
6 Inversiones reales	237.000,00	247.000,00	254.161,42	653,37	238.819,36
7 Transferencias de capital	0,00	0,00	0,00	0,00	0,00
8 Activos financieros	0,00	0,00	0,00	0,00	0,00
9 Pasivos financieros	2.540,00	2.540,00	0,00	0,00	0,00
Total Gastos	571.420,00	602.753,00	560.178,86	1.440,05	521.659,03

Gastos por Funcional

	Presupuesto inicial	Presupuesto Definitivo	Obligaciones reconocidas absolutas	Pagos realizados por habitante	Pagos realizados
0 Deuda Pública	4.000,00	4.000,00	1.851,51	4,76	1.851,51
1 Servicios de carácter general	141.640,00	151.747,00	122.168,46	314,06	118.650,84
2 Protección civil y seguridad ciudadana	0,00	0,00	0,00	0,00	0,00
3 Seguridad, protección y promoción social	23.500,00	24.681,00	20.018,84	51,46	20.018,84
4 Producción de bienes públicos de carácter social	368.780,00	388.825,00	395.981,45	1.017,95	361.314,63
5 Producción de bienes públicos de carácter económico	18.000,00	18.000,00	7.234,84	18,60	6.899,45
6 Regulación económica de carácter general	10.500,00	10.500,00	10.451,26	26,87	10.451,26
7 Actividad económica y regulación de sectores productivos	5.000,00	5.000,00	2.472,50	6,36	2.472,50
8 Organismos autónomos	0,00	0,00	0,00	0,00	0,00
9 Transferencias a AAPP	0,00	0,00	0,00	0,00	0,00
Total Gastos	571.420,00	602.753,00	560.178,86	1.440,05	521.659,03

AYUNTAMIENTO: 1720000 Monreal

Ingresos

	Presupuesto inicial	Presupuesto Definitivo	Derechos reconocidos		Cobros realizados
			absolutos	por habitante	
1 Impuestos directos	66.600,00	66.600,00	69.995,21	179,94	60.575,25
2 Impuestos indirectos	30.000,00	61.333,00	68.993,18	177,36	58.638,73
3 Tasas y otros ingresos	33.070,00	33.070,00	45.684,86	117,44	44.891,86
4 Transferencias corrientes	89.150,00	89.150,00	123.493,96	317,47	102.670,51
5 Ingresos patrimoniales	461.580,00	461.580,00	438.854,08	1.128,16	438.854,08
6 Enajenación de inversiones reales	0,00	0,00	0,00	0,00	0,00
7 Transferencias de capital	34.000,00	34.000,00	22.621,10	58,15	22.621,10
8 Activos financieros	0,00	0,00	0,00	0,00	0,00
9 Pasivos financieros	0,00	0,00	0,00	0,00	0,00
Total ingresos	714.400,00	745.733,00	769.642,39	1.978,52	728.251,53

Impuestos

	Presupuesto inicial	Presupuesto Definitivo	Derechos reconocidos		Cobros realizados
			absolutos	por habitante	
<i>Contribución Territorial Rústica</i>	4.800,00	4.800,00	5.037,97	12,95	4.925,43
<i>Contribución Territorial Urbana</i>	35.000,00	35.000,00	36.968,38	95,03	33.780,97
<i>Impuesto sobre vehículos de tracción mecánica</i>	15.000,00	15.000,00	16.580,12	42,62	15.730,30
<i>Impuesto incremento valor terrenos naturaleza urbana</i>	0,00	0,00	0,00	0,00	0,00
<i>Impuesto sobre viviendas desocupadas</i>	0,00	0,00	0,00	0,00	0,00
<i>Impuesto sobre Actividades Económicas</i>	11.800,00	11.800,00	11.408,74	29,33	6.138,55
<i>Impuesto sobre gastos suntuarios</i>	0,00	0,00	0,00	0,00	0,00
<i>Impuesto sobre construcciones, instalaciones y obras</i>	30.000,00	61.333,00	68.993,18	177,36	58.638,73
Total Impuestos	96.600,00	127.933,00	138.988,39	357,30	119.213,98

AYUNTAMIENTO: 1720000 Monreal

EVOLUCIÓN INDICADORES

	2005	2004	2003	2002
Población	389	337	300	295

Indicadores de Gastos

Gastos totales (por habitante)	1.440,05	3.859,05	2.938,82	1.082,90
Gastos de funcionamiento (por habitante)	755,05	634,57	563,14	501,26
Gastos corrientes (por habitante)	786,68	634,57	563,14	501,26
Cumplimiento pagos %	93,12	83,11	89,14	97,59
Inversión neta (por habitante)	653,37	1.317,68	2.367,23	573,05
Índice inversión %	45,37	83,36	80,55	52,92
Índice personal %	4,67	1,75	6,40	17,25

Indicadores de Ingresos

Ingresos totales (por habitante)	1.978,52	3.543,91	1.056,96	1.105,47
Ingresos tributarios (por habitante)	474,74	488,10	485,70	456,30
Ingresos corrientes (por habitante)	1.920,36	968,87	1.056,96	1.008,74
Cumplimiento cobros %	94,62	86,57	84,07	90,00
Dependencia transferencias corrientes %	16,53	26,17	33,32	35,07

Indicadores conjuntos de Ingresos y Gastos

Ahorro bruto (por habitante)	1.165,31	334,29	493,82	507,48
Carga financiera (por habitante)	31,63	7,52	8,45	8,59
Ahorro neto (por habitante)	1.133,69	326,77	485,37	498,89
Nivel endeudamiento %	1,65	0,78	0,80	0,85
Capacidad endeudamiento %	59,03	33,73	45,92	49,46
Limite endeudamiento %	60,68	34,50	46,72	50,31
Deuda viva (por habitante)	0,00	0,00	0,00	0,00
Remanente tesorería Gastos generales (por habitante)	348,41	-147,82	246,65	2.194,43
Resultado presupuestario sin ajustar (por habitante)	538,47	-315,14	-1.881,86	22,56
Resultado presupuestario ajustado (por habitante)	538,47	-315,14	-1.797,21	22,56

AYUNTAMIENTO: 1730000 Monteagudo

Gastos por Económico

	Presupuesto inicial	Presupuesto Definitivo	Obligaciones reconocidas absolutas	Pagos realizados por habitante	Pagos realizados
1 Gastos de personal	191.056,36	191.056,36	188.580,84	166,59	186.684,05
2 Gastos en bienes corrientes y servicios	312.225,00	312.225,00	301.490,31	266,33	299.633,02
3 Gastos financieros	27.476,00	27.476,00	22.839,86	20,18	22.839,86
4 Transferencias corrientes	52.200,00	52.200,00	51.005,55	45,06	51.005,55
6 Inversiones reales	1.105.701,00	1.353.996,58	386.515,35	341,44	386.297,58
7 Transferencias de capital	0,00	0,00	0,00	0,00	0,00
8 Activos financieros	0,00	0,00	0,00	0,00	0,00
9 Pasivos financieros	78.019,64	78.019,64	77.126,20	68,13	77.126,20
Total Gastos	1.766.678,00	2.014.973,58	1.027.558,11	907,74	1.023.586,26

Gastos por Funcional

	Presupuesto inicial	Presupuesto Definitivo	Obligaciones reconocidas absolutas	Pagos realizados por habitante	Pagos realizados
0 Deuda Pública	105.495,64	105.495,64	99.966,06	88,31	99.966,06
1 Servicios de carácter general	246.656,36	494.951,94	469.723,30	414,95	468.424,58
2 Protección civil y seguridad ciudadana	0,00	0,00	0,00	0,00	0,00
3 Seguridad, protección y promoción social	55.600,00	55.600,00	63.259,85	55,88	61.363,06
4 Producción de bienes públicos de carácter social	1.333.626,00	1.333.626,00	376.604,40	332,69	376.386,63
5 Producción de bienes públicos de carácter económico	22.300,00	22.300,00	14.461,13	12,77	13.902,56
6 Regulación económica de carácter general	2.000,00	2.000,00	2.330,98	2,06	2.330,98
7 Actividad económica y regulación de sectores productivos	1.000,00	1.000,00	1.212,39	1,07	1.212,39
8 Organismos autónomos	0,00	0,00	0,00	0,00	0,00
9 Transferencias a AAPP	0,00	0,00	0,00	0,00	0,00
Total Gastos	1.766.678,00	2.014.973,58	1.027.558,11	907,74	1.023.586,26

AYUNTAMIENTO: 1730000 Monteagudo

Ingresos

	Presupuesto inicial	Presupuesto Definitivo	Derechos reconocidos		Cobros realizados
			absolutos	por habitante	
1 Impuestos directos	233.500,00	233.500,00	234.707,49	207,34	209.671,42
2 Impuestos indirectos	36.000,00	36.000,00	35.092,57	31,00	35.092,57
3 Tasas y otros ingresos	103.570,00	103.570,00	107.034,24	94,55	102.231,04
4 Transferencias corrientes	320.456,00	320.456,00	320.843,92	283,43	319.634,66
5 Ingresos patrimoniales	12.550,00	12.550,00	14.197,67	12,54	14.197,67
6 Enajenación de inversiones reales	1.000,00	1.000,00	0,00	0,00	0,00
7 Transferencias de capital	701.576,00	701.576,00	45.810,79	40,47	45.810,79
8 Activos financieros	0,00	248.295,58	0,00	0,00	0,00
9 Pasivos financieros	358.026,00	358.026,00	0,00	0,00	0,00
Total ingresos	1.766.678,00	2.014.973,58	757.686,68	669,33	726.638,15

Impuestos

	Presupuesto inicial	Presupuesto Definitivo	Derechos reconocidos		Cobros realizados
			absolutos	por habitante	
<i>Contribución Territorial Rústica</i>	22.400,00	22.400,00	22.572,04	19,94	22.198,95
<i>Contribución Territorial Urbana</i>	148.100,00	148.100,00	144.054,46	127,26	126.207,05
<i>Impuesto sobre vehículos de tracción mecánica</i>	43.000,00	43.000,00	43.650,68	38,56	42.447,49
<i>Impuesto incremento valor terrenos naturaleza urbana</i>	2.000,00	2.000,00	0,00	0,00	0,00
<i>Impuesto sobre viviendas desocupadas</i>	0,00	0,00	0,00	0,00	0,00
<i>Impuesto sobre Actividades Económicas</i>	18.000,00	18.000,00	24.430,31	21,58	18.817,93
<i>Impuesto sobre gastos suntuarios</i>	0,00	0,00	0,00	0,00	0,00
<i>Impuesto sobre construcciones, instalaciones y obras</i>	36.000,00	36.000,00	35.092,57	31,00	35.092,57
Total Impuestos	269.500,00	269.500,00	269.800,06	238,34	244.763,99

AYUNTAMIENTO: 1730000 Monteagudo

EVOLUCIÓN INDICADORES

	2005	2004	2003	2002
Población	1.132	1.154	1.161	1.184

Indicadores de Gastos

Gastos totales (por habitante)	907,74	892,59	753,12	846,68
Gastos de funcionamiento (por habitante)	477,98	487,03	437,29	393,40
Gastos corrientes (por habitante)	498,16	504,60	458,93	418,57
Cumplimiento pagos %	99,61	90,06	87,36	96,94
Inversión neta (por habitante)	341,44	264,69	254,04	379,96
Índice inversión %	37,61	38,12	33,76	46,20
Índice personal %	18,35	16,12	17,10	12,55

Indicadores de Ingresos

Ingresos totales (por habitante)	669,33	1.032,69	847,19	817,89
Ingresos tributarios (por habitante)	332,89	310,76	330,38	298,65
Ingresos corrientes (por habitante)	628,87	576,29	566,11	535,15
Cumplimiento cobros %	95,90	77,24	98,47	97,02
Dependencia transferencias corrientes %	45,07	44,41	40,65	42,72

Indicadores conjuntos de Ingresos y Gastos

Ahorro bruto (por habitante)	150,88	89,26	128,82	141,75
Carga financiera (por habitante)	88,31	65,28	61,56	62,15
Ahorro neto (por habitante)	62,57	23,98	67,26	79,59
Nivel endeudamiento %	14,04	11,33	10,87	11,61
Capacidad endeudamiento %	9,95	4,16	11,88	14,87
Limite endeudamiento %	23,99	15,49	22,76	26,49
Deuda viva (por habitante)	587,53	505,82	524,42	553,37
Remanente tesorería Gastos generales (por habitante)	-18,73	17,66	80,96	-54,32
Resultado presupuestario sin ajustar (por habitante)	-238,40	140,10	94,06	-28,79
Resultado presupuestario ajustado (por habitante)	-35,71	-113,36	83,26	-28,79

AYUNTAMIENTO: 1740000 Morentin

Gastos por Económico

	Presupuesto inicial	Presupuesto Definitivo	Obligaciones reconocidas absolutas	Pagos realizados por habitante	Pagos realizados
1 Gastos de personal	25.300,00	25.300,00	22.906,86	145,90	22.906,86
2 Gastos en bienes corrientes y servicios	54.020,00	54.020,00	31.861,12	202,94	31.861,12
3 Gastos financieros	0,00	0,00	0,00	0,00	0,00
4 Transferencias corrientes	2.980,00	2.980,00	3.476,75	22,14	3.476,75
6 Inversiones reales	52.800,00	52.800,00	21.709,74	138,28	21.709,74
7 Transferencias de capital	0,00	0,00	0,00	0,00	0,00
8 Activos financieros	0,00	0,00	0,00	0,00	0,00
9 Pasivos financieros	0,00	0,00	0,00	0,00	0,00
Total Gastos	135.100,00	135.100,00	79.954,47	509,26	79.954,47

Gastos por Funcional

	Presupuesto inicial	Presupuesto Definitivo	Obligaciones reconocidas absolutas	Pagos realizados por habitante	Pagos realizados
0 Deuda Pública	0,00	0,00	0,00	0,00	0,00
1 Servicios de carácter general	34.340,00	34.340,00	25.091,88	159,82	25.091,88
2 Protección civil y seguridad ciudadana	0,00	0,00	0,00	0,00	0,00
3 Seguridad, protección y promoción social	5.600,00	5.600,00	6.062,70	38,62	6.062,70
4 Producción de bienes públicos de carácter social	86.210,00	86.210,00	38.968,91	248,21	38.968,91
5 Producción de bienes públicos de carácter económico	6.500,00	6.500,00	7.942,15	50,59	7.942,15
6 Regulación económica de carácter general	1.600,00	1.600,00	1.182,45	7,53	1.182,45
7 Actividad económica y regulación de sectores productivos	0,00	0,00	0,00	0,00	0,00
8 Organismos autónomos	0,00	0,00	0,00	0,00	0,00
9 Transferencias a AAPP	850,00	850,00	706,38	4,50	706,38
Total Gastos	135.100,00	135.100,00	79.954,47	509,26	79.954,47

AYUNTAMIENTO: 1740000 Morentin

Ingresos

	Presupuesto inicial	Presupuesto Definitivo	Derechos reconocidos		Cobros realizados
			absolutos	por habitante	
1 Impuestos directos	18.700,00	18.700,00	21.490,88	136,88	20.367,76
2 Impuestos indirectos	2.000,00	2.000,00	940,08	5,99	940,08
3 Tasas y otros ingresos	1.310,00	1.310,00	883,75	5,63	883,75
4 Transferencias corrientes	38.452,00	38.452,00	45.297,78	288,52	45.297,78
5 Ingresos patrimoniales	9.258,00	9.258,00	22.089,87	140,70	22.089,87
6 Enajenación de inversiones reales	0,00	0,00	0,00	0,00	0,00
7 Transferencias de capital	22.725,00	22.725,00	9.362,06	59,63	9.362,06
8 Activos financieros	0,00	0,00	0,00	0,00	0,00
9 Pasivos financieros	42.655,00	42.655,00	0,00	0,00	0,00
Total ingresos	135.100,00	135.100,00	100.064,42	637,35	98.941,30

Impuestos

	Presupuesto inicial	Presupuesto Definitivo	Derechos reconocidos		Cobros realizados
			absolutos	por habitante	
<i>Contribución Territorial Rústica</i>	4.300,00	4.300,00	4.444,42	28,31	4.441,02
<i>Contribución Territorial Urbana</i>	7.000,00	7.000,00	8.014,56	51,05	7.725,61
<i>Impuesto sobre vehículos de tracción mecánica</i>	5.000,00	5.000,00	6.442,44	41,03	5.611,67
<i>Impuesto incremento valor terrenos naturaleza urbana</i>	400,00	400,00	293,45	1,87	293,45
<i>Impuesto sobre viviendas desocupadas</i>	0,00	0,00	0,00	0,00	0,00
<i>Impuesto sobre Actividades Económicas</i>	2.000,00	2.000,00	2.296,01	14,62	2.296,01
<i>Impuesto sobre gastos suntuarios</i>	0,00	0,00	0,00	0,00	0,00
<i>Impuesto sobre construcciones, instalaciones y obras</i>	2.000,00	2.000,00	940,08	5,99	940,08
Total Impuestos	20.700,00	20.700,00	22.430,96	142,87	21.307,84

AYUNTAMIENTO: 1740000 Morentin

EVOLUCIÓN INDICADORES

	2005	2004	2003	2002
Población	157	164	155	142

Indicadores de Gastos

Gastos totales (por habitante)	509,26	373,10	458,28	627,97
Gastos de funcionamiento (por habitante)	370,99	342,88	328,35	265,18
Gastos corrientes (por habitante)	370,99	342,88	328,35	265,18
Cumplimiento pagos %	100,00	98,81	98,72	100,00
Inversión neta (por habitante)	138,28	30,22	129,93	362,78
Índice inversión %	27,15	8,10	28,35	57,77
Índice personal %	28,65	36,52	19,94	12,29

Indicadores de Ingresos

Ingresos totales (por habitante)	637,35	487,55	428,28	458,73
Ingresos tributarios (por habitante)	148,50	170,52	149,31	142,56
Ingresos corrientes (por habitante)	577,72	453,63	386,80	414,12
Cumplimiento cobros %	98,88	98,69	97,53	99,25
Dependencia transferencias corrientes %	49,94	50,19	42,61	43,25

Indicadores conjuntos de Ingresos y Gastos

Ahorro bruto (por habitante)	206,74	110,75	58,45	148,94
Carga financiera (por habitante)	0,00	0,00	0,00	0,00
Ahorro neto (por habitante)	206,74	110,75	58,45	148,94
Nivel endeudamiento %	0,00	0,00	0,00	0,00
Capacidad endeudamiento %	35,78	24,41	15,11	35,96
Limite endeudamiento %	35,78	24,41	15,11	35,96
Deuda viva (por habitante)	0,00	0,00	0,00	0,00
Remanente tesorería Gastos generales (por habitante)	418,74	278,25	173,80	222,47
Resultado presupuestario sin ajustar (por habitante)	128,09	114,46	-30,01	-169,24
Resultado presupuestario ajustado (por habitante)	128,09	114,46	-30,01	-169,24

AYUNTAMIENTO: 1750000 Mués

Gastos por Económico

	Presupuesto inicial	Presupuesto Definitivo	Obligaciones reconocidas absolutas	Pagos realizados por habitante	Pagos realizados
1 Gastos de personal	33.326,52	33.326,52	30.040,79	297,43	29.912,40
2 Gastos en bienes corrientes y servicios	46.746,67	46.946,67	35.978,60	356,22	34.197,20
3 Gastos financieros	3.206,83	3.206,83	2.341,05	23,18	2.341,05
4 Transferencias corrientes	4.735,04	5.985,04	5.786,10	57,29	5.750,72
6 Inversiones reales	55.212,14	53.162,14	10.116,51	100,16	6.335,11
7 Transferencias de capital	0,00	0,00	0,00	0,00	0,00
8 Activos financieros	0,00	0,00	0,00	0,00	0,00
9 Pasivos financieros	2.506,58	3.106,58	3.067,24	30,37	3.067,24
Total Gastos	145.733,78	145.733,78	87.330,29	864,66	81.603,72

Gastos por Funcional

	Presupuesto inicial	Presupuesto Definitivo	Obligaciones reconocidas absolutas	Pagos realizados por habitante	Pagos realizados
0 Deuda Pública	5.613,16	6.863,16	6.009,30	59,50	6.009,30
1 Servicios de carácter general	41.054,12	41.404,12	26.756,34	264,91	26.375,10
2 Protección civil y seguridad ciudadana	0,00	0,00	0,00	0,00	0,00
3 Seguridad, protección y promoción social	6.844,85	6.844,85	6.610,36	65,45	6.610,36
4 Producción de bienes públicos de carácter social	79.900,54	79.900,54	41.245,22	408,37	35.899,89
5 Producción de bienes públicos de carácter económico	10.402,02	8.552,02	5.236,06	51,84	5.236,06
6 Regulación económica de carácter general	1.368,08	1.368,08	791,83	7,84	791,83
7 Actividad económica y regulación de sectores productivos	501,01	751,01	681,18	6,74	681,18
8 Organismos autónomos	0,00	0,00	0,00	0,00	0,00
9 Transferencias a AAPP	50,00	50,00	0,00	0,00	0,00
Total Gastos	145.733,78	145.733,78	87.330,29	864,66	81.603,72

AYUNTAMIENTO: 1750000 Mués

Ingresos

	Presupuesto inicial	Presupuesto Definitivo	Derechos reconocidos		Cobros realizados
			absolutos	por habitante	
1 Impuestos directos	20.542,65	20.542,65	21.091,27	208,82	21.091,27
2 Impuestos indirectos	4.061,87	4.061,87	1.203,44	11,92	1.068,44
3 Tasas y otros ingresos	13.805,61	13.805,61	11.806,75	116,90	10.278,48
4 Transferencias corrientes	35.618,22	35.618,22	44.305,60	438,67	44.256,01
5 Ingresos patrimoniales	18.959,89	18.959,89	15.602,48	154,48	15.602,48
6 Enajenación de inversiones reales	0,00	0,00	0,00	0,00	0,00
7 Transferencias de capital	15.000,00	15.000,00	0,00	0,00	0,00
8 Activos financieros	0,00	0,00	0,00	0,00	0,00
9 Pasivos financieros	37.745,54	37.745,54	0,00	0,00	0,00
Total ingresos	145.733,78	145.733,78	94.009,54	930,79	92.296,68

Impuestos

	Presupuesto inicial	Presupuesto Definitivo	Derechos reconocidos		Cobros realizados
			absolutos	por habitante	
<i>Contribución Territorial Rústica</i>	5.678,27	5.678,27	5.529,79	54,75	5.529,79
<i>Contribución Territorial Urbana</i>	10.576,16	10.576,16	10.540,48	104,36	10.540,48
<i>Impuesto sobre vehículos de tracción mecánica</i>	3.647,25	3.647,25	3.706,18	36,69	3.706,18
<i>Impuesto incremento valor terrenos naturaleza urbana</i>	250,26	250,26	714,42	7,07	714,42
<i>Impuesto sobre viviendas desocupadas</i>	0,00	0,00	0,00	0,00	0,00
<i>Impuesto sobre Actividades Económicas</i>	390,71	390,71	600,40	5,94	600,40
<i>Impuesto sobre gastos suntuarios</i>	0,00	0,00	0,00	0,00	0,00
<i>Impuesto sobre construcciones, instalaciones y obras</i>	4.061,87	4.061,87	1.203,44	11,92	1.068,44
Total Impuestos	24.604,52	24.604,52	22.294,71	220,74	22.159,71

AYUNTAMIENTO: 1750000 Mués

EVOLUCIÓN INDICADORES

	2005	2004	2003	2002
Población	101	108	102	111

Indicadores de Gastos

Gastos totales (por habitante)	864,66	1.605,23	885,93	1.642,16
Gastos de funcionamiento (por habitante)	710,95	649,93	609,17	409,86
Gastos corrientes (por habitante)	734,12	675,61	641,37	434,50
Cumplimiento pagos %	93,44	66,94	99,14	93,16
Inversión neta (por habitante)	100,16	863,91	219,27	1.195,32
Índice inversión %	11,58	56,25	24,75	72,79
Índice personal %	34,40	16,50	24,32	8,96

Indicadores de Ingresos

Ingresos totales (por habitante)	930,79	1.226,48	1.205,83	1.332,84
Ingresos tributarios (por habitante)	337,64	337,42	321,47	233,99
Ingresos corrientes (por habitante)	930,79	792,34	797,38	628,95
Cumplimiento cobros %	98,18	73,53	78,27	99,45
Dependencia transferencias corrientes %	47,13	35,82	37,51	38,85

Indicadores conjuntos de Ingresos y Gastos

Ahorro bruto (por habitante)	219,84	142,41	188,21	219,08
Carga financiera (por habitante)	53,55	52,43	57,49	36,98
Ahorro neto (por habitante)	166,29	89,98	130,73	182,11
Nivel endeudamiento %	5,75	6,62	7,21	5,88
Capacidad endeudamiento %	17,87	11,36	16,39	28,95
Limite endeudamiento %	23,62	17,97	23,60	34,83
Deuda viva (por habitante)	704,39	706,55	748,11	691,54
Remanente tesorería Gastos generales (por habitante)	158,66	86,54	293,80	158,91
Resultado presupuestario sin ajustar (por habitante)	66,13	-378,75	319,90	-309,33
Resultado presupuestario ajustado (por habitante)	66,13	-378,75	148,02	-309,33

AYUNTAMIENTO: 176000 Murchante

Gastos por Económico

	Presupuesto inicial	Presupuesto Definitivo	Obligaciones reconocidas absolutas	Pagos realizados por habitante	Pagos realizados
1 Gastos de personal	837.081,28	959.032,26	829.136,58	249,66	807.322,61
2 Gastos en bienes corrientes y servicios	639.670,44	667.647,29	645.452,96	194,36	590.339,17
3 Gastos financieros	10.814,72	10.814,72	5.977,20	1,80	5.977,20
4 Transferencias corrientes	88.049,18	88.349,18	81.487,04	24,54	81.487,04
6 Inversiones reales	1.874.162,41	2.027.959,04	732.267,14	220,50	315.797,34
7 Transferencias de capital	0,00	0,00	0,00	0,00	0,00
8 Activos financieros	0,00	0,00	0,00	0,00	0,00
9 Pasivos financieros	56.129,51	56.129,51	47.629,50	14,34	47.629,50
Total Gastos	3.505.907,54	3.809.932,00	2.341.950,42	705,19	1.848.552,86

Gastos por Funcional

	Presupuesto inicial	Presupuesto Definitivo	Obligaciones reconocidas absolutas	Pagos realizados por habitante	Pagos realizados
0 Deuda Pública	66.944,23	66.944,23	53.606,70	16,14	53.606,70
1 Servicios de carácter general	371.047,15	371.047,15	339.999,13	102,38	319.818,78
2 Protección civil y seguridad ciudadana	0,00	0,00	0,00	0,00	0,00
3 Seguridad, protección y promoción social	362.108,41	499.416,24	347.682,85	104,69	337.786,39
4 Producción de bienes públicos de carácter social	2.481.329,88	2.635.126,51	1.406.223,44	423,43	964.895,43
5 Producción de bienes públicos de carácter económico	28.360,00	28.360,00	27.663,93	8,33	23.586,30
6 Regulación económica de carácter general	89.700,00	89.700,00	100.602,27	30,29	91.687,16
7 Actividad económica y regulación de sectores productivos	106.417,87	119.337,87	66.172,10	19,93	57.172,10
8 Organismos autónomos	0,00	0,00	0,00	0,00	0,00
9 Transferencias a AAPP	0,00	0,00	0,00	0,00	0,00
Total Gastos	3.505.907,54	3.809.932,00	2.341.950,42	705,19	1.848.552,86

AYUNTAMIENTO: 1760000 Murchante

Ingresos

	Presupuesto inicial	Presupuesto Definitivo	Derechos reconocidos absolutos	Derechos reconocidos por habitante	Cobros realizados
1 Impuestos directos	556.559,85	556.559,85	546.945,95	164,69	524.899,80
2 Impuestos indirectos	275.441,38	275.441,38	390.628,85	117,62	304.935,22
3 Tasas y otros ingresos	149.156,72	149.156,72	157.849,85	47,53	148.918,50
4 Transferencias corrientes	858.877,51	999.008,49	1.008.785,74	303,76	863.316,99
5 Ingresos patrimoniales	15.343,68	15.343,68	15.856,44	4,77	15.025,40
6 Enajenación de inversiones reales	0,00	0,00	0,00	0,00	0,00
7 Transferencias de capital	530.453,36	668.115,88	196.912,08	59,29	81.594,61
8 Activos financieros	1.500,00	27.730,96	7.631,65	2,30	7.631,65
9 Pasivos financieros	1.118.575,04	1.118.575,04	0,00	0,00	0,00
Total ingresos	3.505.907,54	3.809.932,00	2.324.610,56	699,97	1.946.322,17

Impuestos

	Presupuesto inicial	Presupuesto Definitivo	Derechos reconocidos absolutos	Derechos reconocidos por habitante	Cobros realizados
<i>Contribución Territorial Rústica</i>	13.347,85	13.347,85	12.774,73	3,85	12.626,77
<i>Contribución Territorial Urbana</i>	302.068,00	302.068,00	311.923,38	93,92	304.310,93
<i>Impuesto sobre vehículos de tracción mecánica</i>	131.144,00	131.144,00	133.295,95	40,14	125.241,56
<i>Impuesto incremento valor terrenos naturaleza urbana</i>	60.000,00	60.000,00	35.568,18	10,71	33.026,53
<i>Impuesto sobre viviendas desocupadas</i>	0,00	0,00	0,00	0,00	0,00
<i>Impuesto sobre Actividades Económicas</i>	50.000,00	50.000,00	53.383,71	16,07	49.694,01
<i>Impuesto sobre gastos suntuarios</i>	0,00	0,00	0,00	0,00	0,00
<i>Impuesto sobre construcciones, instalaciones y obras</i>	275.441,38	275.441,38	390.628,85	117,62	304.935,22
Total Impuestos	832.001,23	832.001,23	937.574,80	282,32	829.835,02

AYUNTAMIENTO: 176000 Murchante

EVOLUCIÓN INDICADORES

	2005	2004	2003	2002
Población	3.321	3.289	3.255	3.251

Indicadores de Gastos

Gastos totales (por habitante)	705,19	713,92	522,83	540,54
Gastos de funcionamiento (por habitante)	468,56	433,98	423,16	378,74
Gastos corrientes (por habitante)	470,36	436,39	426,84	384,78
Cumplimiento pagos %	78,93	87,59	89,27	96,51
Inversión neta (por habitante)	220,50	176,73	70,21	107,41
Índice inversión %	31,27	35,63	13,45	24,19
Índice personal %	35,40	32,51	40,19	33,58

Indicadores de Ingresos

Ingresos totales (por habitante)	699,97	662,98	627,37	540,85
Ingresos tributarios (por habitante)	329,85	263,67	236,72	282,38
Ingresos corrientes (por habitante)	638,38	522,12	470,97	502,74
Cumplimiento cobros %	83,73	87,74	96,09	94,21
Dependencia transferencias corrientes %	47,58	48,59	49,00	41,93

Indicadores conjuntos de Ingresos y Gastos

Ahorro bruto (por habitante)	169,83	88,14	47,81	124,00
Carga financiera (por habitante)	16,14	22,36	29,37	31,05
Ahorro neto (por habitante)	153,68	65,78	18,44	92,95
Nivel endeudamiento %	2,53	4,28	6,24	6,18
Capacidad endeudamiento %	24,07	12,60	3,91	18,49
Limite endeudamiento %	26,60	16,88	10,15	24,66
Deuda viva (por habitante)	39,58	54,45	65,02	101,46
Remanente tesorería Gastos generales (por habitante)	15,42	14,00	12,08	17,31
Resultado presupuestario sin ajustar (por habitante)	-5,22	-50,94	104,54	0,31
Resultado presupuestario ajustado (por habitante)	-44,42	11,49	-3,37	0,31

AYUNTAMIENTO: 1770000 Murieta

Gastos por Económico

	Presupuesto inicial	Presupuesto Definitivo	Obligaciones reconocidas absolutas	Pagos realizados por habitante	Pagos realizados
1 Gastos de personal	58.540,00	58.540,00	56.025,56	198,67	54.289,06
2 Gastos en bienes corrientes y servicios	105.877,94	107.377,94	94.262,31	334,26	90.066,13
3 Gastos financieros	20.000,00	20.000,00	20.151,74	71,46	19.406,10
4 Transferencias corrientes	47.227,00	47.227,00	37.330,41	132,38	37.090,98
6 Inversiones reales	68.050,00	376.850,00	45.896,83	162,75	44.104,63
7 Transferencias de capital	0,00	0,00	0,00	0,00	0,00
8 Activos financieros	0,00	0,00	0,00	0,00	0,00
9 Pasivos financieros	32.815,06	32.815,06	28.007,06	99,32	28.007,06
Total Gastos	332.510,00	642.810,00	281.673,91	998,84	272.963,96

Gastos por Funcional

	Presupuesto inicial	Presupuesto Definitivo	Obligaciones reconocidas absolutas	Pagos realizados por habitante	Pagos realizados
0 Deuda Pública	52.815,06	52.815,06	48.158,80	170,78	47.413,16
1 Servicios de carácter general	112.342,94	113.342,94	98.414,71	348,99	96.908,15
2 Protección civil y seguridad ciudadana	0,00	0,00	0,00	0,00	0,00
3 Seguridad, protección y promoción social	20.700,00	20.700,00	19.396,83	68,78	18.580,33
4 Producción de bienes públicos de carácter social	129.752,00	137.552,00	105.797,08	375,17	100.155,83
5 Producción de bienes públicos de carácter económico	15.500,00	317.000,00	8.730,63	30,96	8.730,63
6 Regulación económica de carácter general	0,00	0,00	0,00	0,00	0,00
7 Actividad económica y regulación de sectores productivos	1.400,00	1.400,00	1.175,86	4,17	1.175,86
8 Organismos autónomos	0,00	0,00	0,00	0,00	0,00
9 Transferencias a AAPP	0,00	0,00	0,00	0,00	0,00
Total Gastos	332.510,00	642.810,00	281.673,91	998,84	272.963,96

AYUNTAMIENTO: 1770000 Murieta

Ingresos

	Presupuesto inicial	Presupuesto Definitivo	Derechos reconocidos		Cobros realizados
			absolutos	por habitante	
1 Impuestos directos	69.950,00	69.950,00	72.203,88	256,04	69.183,51
2 Impuestos indirectos	30.000,00	30.000,00	35.530,84	126,00	32.384,96
3 Tasas y otros ingresos	16.260,00	16.260,00	19.841,11	70,36	19.407,83
4 Transferencias corrientes	73.300,00	73.300,00	79.460,36	281,77	79.412,04
5 Ingresos patrimoniales	65.300,00	65.300,00	67.278,82	238,58	64.806,81
6 Enajenación de inversiones reales	61.000,00	61.000,00	0,00	0,00	0,00
7 Transferencias de capital	16.700,00	316.700,00	28.939,10	102,62	25.693,94
8 Activos financieros	0,00	10.300,00	0,00	0,00	0,00
9 Pasivos financieros	0,00	0,00	0,00	0,00	0,00
Total ingresos	332.510,00	642.810,00	303.254,11	1.075,37	290.889,09

Impuestos

	Presupuesto inicial	Presupuesto Definitivo	Derechos reconocidos		Cobros realizados
			absolutos	por habitante	
<i>Contribución Territorial Rústica</i>	2.150,00	2.150,00	2.441,60	8,66	2.440,34
<i>Contribución Territorial Urbana</i>	34.000,00	34.000,00	35.615,65	126,30	35.094,30
<i>Impuesto sobre vehículos de tracción mecánica</i>	13.800,00	13.800,00	14.913,78	52,89	14.229,37
<i>Impuesto incremento valor terrenos naturaleza urbana</i>	3.000,00	3.000,00	2.585,14	9,17	1.898,94
<i>Impuesto sobre viviendas desocupadas</i>	0,00	0,00	0,00	0,00	0,00
<i>Impuesto sobre Actividades Económicas</i>	17.000,00	17.000,00	16.647,71	59,03	15.520,56
<i>Impuesto sobre gastos suntuarios</i>	0,00	0,00	0,00	0,00	0,00
<i>Impuesto sobre construcciones, instalaciones y obras</i>	30.000,00	30.000,00	35.530,84	126,00	32.384,96
Total Impuestos	99.950,00	99.950,00	107.734,72	382,04	101.568,47

AYUNTAMIENTO: 1770000 Murieta

EVOLUCIÓN INDICADORES

	2005	2004	2003	2002
Población	282	273	274	274

Indicadores de Gastos

Gastos totales (por habitante)	998,84	1.123,09	1.841,75	5.436,95
Gastos de funcionamiento (por habitante)	665,31	628,11	675,21	547,49
Gastos corrientes (por habitante)	736,77	687,85	724,20	573,65
Cumplimiento pagos %	96,91	94,92	82,66	66,30
Inversión neta (por habitante)	162,75	-159,54	1.032,89	4.801,34
Índice inversión %	16,29	28,05	56,08	88,44
Índice personal %	19,89	16,83	9,95	2,57

Indicadores de Ingresos

Ingresos totales (por habitante)	1.075,37	1.500,56	2.427,57	2.522,19
Ingresos tributarios (por habitante)	452,40	433,52	491,01	372,53
Ingresos corrientes (por habitante)	972,75	855,99	930,28	842,85
Cumplimiento cobros %	95,92	88,56	97,21	68,86
Dependencia transferencias corrientes %	28,97	29,39	30,39	25,61

Indicadores conjuntos de Ingresos y Gastos

Ahorro bruto (por habitante)	307,44	227,88	255,06	295,36
Carga financiera (por habitante)	170,78	179,95	133,65	81,00
Ahorro neto (por habitante)	136,66	47,93	121,41	214,37
Nivel endeudamiento %	17,56	21,02	14,37	9,61
Capacidad endeudamiento %	14,05	5,60	13,05	25,43
Limite endeudamiento %	31,60	26,62	27,42	35,04
Deuda viva (por habitante)	1.951,91	2.117,40	1.414,79	1.436,73
Remanente tesorería Gastos generales (por habitante)	400,37	345,31	-33,58	-190,26
Resultado presupuestario sin ajustar (por habitante)	76,53	377,46	585,82	-2.914,76
Resultado presupuestario ajustado (por habitante)	85,39	386,90	585,82	-2.914,76

AYUNTAMIENTO: 1780000 Murillo el Cuende

Gastos por Económico

	Presupuesto inicial	Presupuesto Definitivo	Obligaciones reconocidas absolutas	Pagos realizados por habitante	Pagos realizados
1 Gastos de personal	135.520,54	135.520,54	128.057,31	192,28	124.600,18
2 Gastos en bienes corrientes y servicios	137.359,12	155.938,96	140.031,56	210,26	122.044,01
3 Gastos financieros	8.145,60	11.145,60	7.155,06	10,74	7.155,06
4 Transferencias corrientes	147.272,89	149.399,89	149.993,00	225,21	97.672,27
6 Inversiones reales	160.248,69	808.293,16	178.791,93	268,46	178.306,18
7 Transferencias de capital	0,00	0,00	0,00	0,00	0,00
8 Activos financieros	0,00	0,00	0,00	0,00	0,00
9 Pasivos financieros	7.500,00	22.817,00	22.817,00	34,26	22.817,00
Total Gastos	596.046,84	1.283.115,15	626.845,86	941,21	552.594,70

Gastos por Funcional

	Presupuesto inicial	Presupuesto Definitivo	Obligaciones reconocidas absolutas	Pagos realizados por habitante	Pagos realizados
0 Deuda Pública	15.645,60	15.645,60	11.929,73	17,91	11.929,73
1 Servicios de carácter general	157.091,98	309.289,59	314.465,24	472,17	298.882,42
2 Protección civil y seguridad ciudadana	0,00	0,00	0,00	0,00	0,00
3 Seguridad, protección y promoción social	33.502,03	33.502,03	29.953,96	44,98	29.384,78
4 Producción de bienes públicos de carácter social	273.963,51	786.421,66	128.841,18	193,46	122.409,58
5 Producción de bienes públicos de carácter económico	0,00	0,00	0,00	0,00	0,00
6 Regulación económica de carácter general	8.272,00	10.272,00	8.928,82	13,41	8.928,82
7 Actividad económica y regulación de sectores productivos	2.373,17	20.690,17	18.825,71	28,27	18.732,57
8 Organismos autónomos	0,00	0,00	0,00	0,00	0,00
9 Transferencias a AAPP	105.198,55	107.294,10	113.901,22	171,02	62.326,80
Total Gastos	596.046,84	1.283.115,15	626.845,86	941,21	552.594,70

AYUNTAMIENTO: 1780000 Murillo el Cuende

Ingresos

	Presupuesto inicial	Presupuesto Definitivo	Derechos reconocidos		Cobros realizados
			absolutos	por habitante	
1 Impuestos directos	205.309,52	205.309,52	219.149,96	329,05	197.124,46
2 Impuestos indirectos	54.500,00	54.500,00	38.645,23	58,03	35.683,50
3 Tasas y otros ingresos	52.600,00	52.600,00	39.819,13	59,79	37.905,94
4 Transferencias corrientes	121.242,40	121.242,40	129.783,82	194,87	125.301,02
5 Ingresos patrimoniales	26.078,92	26.078,92	24.168,47	36,29	7.757,04
6 Enajenación de inversiones reales	0,00	0,00	0,00	0,00	0,00
7 Transferencias de capital	136.316,00	780.051,00	388.365,92	583,13	270.902,71
8 Activos financieros	0,00	0,00	0,00	0,00	0,00
9 Pasivos financieros	0,00	43.333,31	0,00	0,00	0,00
Total ingresos	596.046,84	1.283.115,15	839.932,53	1.261,16	674.674,67

Impuestos

	Presupuesto inicial	Presupuesto Definitivo	Derechos reconocidos		Cobros realizados
			absolutos	por habitante	
<i>Contribución Territorial Rústica</i>	67.759,46	67.759,46	67.933,00	102,00	65.493,75
<i>Contribución Territorial Urbana</i>	83.207,72	83.207,72	86.927,22	130,52	82.283,04
<i>Impuesto sobre vehículos de tracción mecánica</i>	2.297,16	2.297,16	2.395,53	3,60	2.395,53
<i>Impuesto incremento valor terrenos naturaleza urbana</i>	5.000,00	5.000,00	12.793,09	19,21	5.968,55
<i>Impuesto sobre viviendas desocupadas</i>	0,00	0,00	0,00	0,00	0,00
<i>Impuesto sobre Actividades Económicas</i>	17.800,00	17.800,00	19.613,70	29,45	14.124,09
<i>Impuesto sobre gastos suntuarios</i>	0,00	0,00	0,00	0,00	0,00
<i>Impuesto sobre construcciones, instalaciones y obras</i>	1.500,00	1.500,00	2.544,33	3,82	952,45
Total Impuestos	177.564,34	177.564,34	192.206,87	288,60	171.217,41

AYUNTAMIENTO: 178000 Murillo el Cuende

EVOLUCIÓN INDICADORES

	2005	2004	2003	2002
Población	666	657	650	633

Indicadores de Gastos

Gastos totales (por habitante)	941,21	1.797,63	572,47	318,20
Gastos de funcionamiento (por habitante)	627,75	573,63	476,66	295,11
Gastos corrientes (por habitante)	638,49	580,92	476,66	295,11
Cumplimiento pagos %	88,15	78,19	96,47	90,74
Inversión neta (por habitante)	268,46	1.175,53	95,81	23,09
Índice inversión %	28,52	65,43	16,74	7,26
Índice personal %	20,43	9,62	20,32	34,18

Indicadores de Ingresos

Ingresos totales (por habitante)	1.261,16	903,93	1.000,64	545,03
Ingresos tributarios (por habitante)	446,87	364,74	257,11	311,79
Ingresos corrientes (por habitante)	678,03	609,35	486,84	544,21
Cumplimiento cobros %	80,32	86,85	64,01	90,49
Dependencia transferencias corrientes %	28,74	29,62	33,22	29,94

Indicadores conjuntos de Ingresos y Gastos

Ahorro bruto (por habitante)	50,28	35,71	10,18	249,11
Carga financiera (por habitante)	45,00	47,88	0,00	0,00
Ahorro neto (por habitante)	5,27	-12,16	10,18	249,11
Nivel endeudamiento %	6,64	7,86	0,00	0,00
Capacidad endeudamiento %	0,78	-2,00	2,09	45,77
Limite endeudamiento %	7,42	5,86	2,09	45,77
Deuda viva (por habitante)	328,32	367,55	230,77	0,00
Remanente tesorería Gastos generales (por habitante)	311,85	-40,34	429,80	516,81
Resultado presupuestario sin ajustar (por habitante)	319,95	-893,71	428,17	226,84
Resultado presupuestario ajustado (por habitante)	-107,35	-218,79	-70,41	226,84

AYUNTAMIENTO: 1790000 Murillo el Fruto

Gastos por Económico

	Presupuesto inicial	Presupuesto Definitivo	Obligaciones reconocidas absolutas	Pagos realizados por habitante	Pagos realizados
1 Gastos de personal	212.944,04	184.258,69	180.087,19	241,40	179.471,57
2 Gastos en bienes corrientes y servicios	274.968,66	308.715,50	290.881,24	389,92	263.106,28
3 Gastos financieros	36.208,05	36.208,05	35.166,24	47,14	35.166,24
4 Transferencias corrientes	60.627,59	62.127,59	59.736,04	80,08	59.736,04
6 Inversiones reales	2.301,00	761.394,74	824.587,21	1.105,34	609.590,13
7 Transferencias de capital	21.302,75	21.302,75	21.302,75	28,56	21.302,75
8 Activos financieros	0,00	0,00	0,00	0,00	0,00
9 Pasivos financieros	56.148,84	56.148,84	56.148,84	75,27	56.148,84
Total Gastos	664.500,93	1.430.156,16	1.467.909,51	1.967,71	1.224.521,85

Gastos por Funcional

	Presupuesto inicial	Presupuesto Definitivo	Obligaciones reconocidas absolutas	Pagos realizados por habitante	Pagos realizados
0 Deuda Pública	91.856,89	91.856,89	91.263,38	122,34	91.263,38
1 Servicios de carácter general	186.599,69	186.599,69	173.023,09	231,93	160.387,52
2 Protección civil y seguridad ciudadana	0,00	0,00	0,00	0,00	0,00
3 Seguridad, protección y promoción social	94.482,63	90.982,63	90.053,18	120,71	90.053,18
4 Producción de bienes públicos de carácter social	228.358,97	997.514,20	1.061.324,84	1.422,69	830.572,75
5 Producción de bienes públicos de carácter económico	49.652,75	49.652,75	39.344,47	52,74	39.344,47
6 Regulación económica de carácter general	7.450,00	7.450,00	6.806,98	9,12	6.806,98
7 Actividad económica y regulación de sectores productivos	6.100,00	6.100,00	6.093,57	8,17	6.093,57
8 Organismos autónomos	0,00	0,00	0,00	0,00	0,00
9 Transferencias a AAPP	0,00	0,00	0,00	0,00	0,00
Total Gastos	664.500,93	1.430.156,16	1.467.909,51	1.967,71	1.224.521,85

AYUNTAMIENTO: 1790000 Murillo el Fruto

Ingresos

	Presupuesto inicial	Presupuesto Definitivo	Derechos reconocidos absolutos	Derechos reconocidos por habitante	Cobros realizados
1 Impuestos directos	161.279,53	161.279,53	163.780,40	219,54	159.140,60
2 Impuestos indirectos	20.000,00	20.000,00	18.173,62	24,36	18.140,76
3 Tasas y otros ingresos	85.218,88	87.718,88	89.954,78	120,58	87.758,13
4 Transferencias corrientes	194.557,58	198.619,07	201.044,07	269,50	200.369,50
5 Ingresos patrimoniales	198.843,44	198.843,44	197.705,43	265,02	179.007,21
6 Enajenación de inversiones reales	7.000,00	32.000,00	112.100,00	150,27	112.100,00
7 Transferencias de capital	1,00	63.286,00	63.230,63	84,76	44.841,84
8 Activos financieros	0,00	545.361,57	0,00	0,00	0,00
9 Pasivos financieros	0,00	125.447,17	0,00	0,00	0,00
Total ingresos	666.900,43	1.432.555,66	845.988,93	1.134,03	801.358,04

Impuestos

	Presupuesto inicial	Presupuesto Definitivo	Derechos reconocidos absolutos	Derechos reconocidos por habitante	Cobros realizados
<i>Contribución Territorial Rústica</i>	18.842,48	18.842,48	18.799,22	25,20	18.524,00
<i>Contribución Territorial Urbana</i>	103.337,05	103.337,05	103.521,84	138,77	100.190,13
<i>Impuesto sobre vehículos de tracción mecánica</i>	25.000,00	25.000,00	25.772,78	34,55	24.878,73
<i>Impuesto incremento valor terrenos naturaleza urbana</i>	3.500,00	3.500,00	5.510,54	7,39	5.510,54
<i>Impuesto sobre viviendas desocupadas</i>	0,00	0,00	0,00	0,00	0,00
<i>Impuesto sobre Actividades Económicas</i>	10.600,00	10.600,00	10.176,02	13,64	10.037,20
<i>Impuesto sobre gastos suntuarios</i>	0,00	0,00	0,00	0,00	0,00
<i>Impuesto sobre construcciones, instalaciones y obras</i>	20.000,00	20.000,00	18.173,62	24,36	18.140,76
Total Impuestos	181.279,53	181.279,53	181.954,02	243,91	177.281,36

AYUNTAMIENTO: 1790000 Murillo el Fruto

EVOLUCIÓN INDICADORES

	2005	2004	2003	2002
Población	746	748	749	750

Indicadores de Gastos

Gastos totales (por habitante)	1.967,71	974,26	870,70	835,24
Gastos de funcionamiento (por habitante)	711,40	760,33	669,27	683,95
Gastos corrientes (por habitante)	758,54	811,06	742,42	768,10
Cumplimiento pagos %	83,42	87,97	86,83	91,94
Inversión neta (por habitante)	955,08	-46,50	43,01	26,80
Índice inversión %	56,17	3,23	10,98	3,29
Índice personal %	12,27	27,64	26,55	25,87

Indicadores de Ingresos

Ingresos totales (por habitante)	1.134,03	1.731,05	966,20	1.022,22
Ingresos tributarios (por habitante)	364,49	353,34	280,27	263,69
Ingresos corrientes (por habitante)	899,01	874,73	818,49	805,24
Cumplimiento cobros %	94,72	47,71	87,73	88,04
Dependencia transferencias corrientes %	29,98	30,85	37,86	26,53

Indicadores conjuntos de Ingresos y Gastos

Ahorro bruto (por habitante)	187,61	114,40	149,22	121,28
Carga financiera (por habitante)	122,41	125,80	94,39	95,36
Ahorro neto (por habitante)	65,20	-11,39	54,83	25,92
Nivel endeudamiento %	13,62	14,38	11,53	11,84
Capacidad endeudamiento %	7,25	-1,30	6,70	3,22
Limite endeudamiento %	20,87	13,08	18,23	15,06
Deuda viva (por habitante)	1.379,81	1.451,19	1.524,21	1.543,40
Remanente tesorería Gastos generales (por habitante)	4,57	37,48	-6,14	-75,31
Resultado presupuestario sin ajustar (por habitante)	-833,67	756,79	95,50	186,98
Resultado presupuestario ajustado (por habitante)	42,27	8,65	95,50	186,98

AYUNTAMIENTO: 180000 Muruzábal

Gastos por Económico

	Presupuesto inicial	Presupuesto Definitivo	Obligaciones reconocidas absolutas	Pagos realizados por habitante	Pagos realizados
1 Gastos de personal	20.700,00	20.700,00	17.536,54	59,25	16.752,54
2 Gastos en bienes corrientes y servicios	78.047,00	111.347,00	105.441,89	356,22	93.499,19
3 Gastos financieros	0,00	0,00	0,00	0,00	0,00
4 Transferencias corrientes	39.502,00	42.932,00	36.068,81	121,85	36.068,81
6 Inversiones reales	0,00	0,00	5.054,24	17,08	5.054,24
7 Transferencias de capital	0,00	0,00	0,00	0,00	0,00
8 Activos financieros	0,00	0,00	0,00	0,00	0,00
9 Pasivos financieros	0,00	0,00	0,00	0,00	0,00
Total Gastos	138.249,00	174.979,00	164.101,48	554,40	151.374,78

Gastos por Funcional

	Presupuesto inicial	Presupuesto Definitivo	Obligaciones reconocidas absolutas	Pagos realizados por habitante	Pagos realizados
0 Deuda Pública	0,00	0,00	0,00	0,00	0,00
1 Servicios de carácter general	42.137,00	45.567,00	51.278,26	173,24	43.239,17
2 Protección civil y seguridad ciudadana	0,00	0,00	0,00	0,00	0,00
3 Seguridad, protección y promoción social	15.201,00	15.201,00	12.220,56	41,29	12.220,56
4 Producción de bienes públicos de carácter social	79.111,00	112.411,00	100.357,96	339,05	95.915,05
5 Producción de bienes públicos de carácter económico	0,00	0,00	0,00	0,00	0,00
6 Regulación económica de carácter general	1.800,00	1.800,00	244,70	0,83	0,00
7 Actividad económica y regulación de sectores productivos	0,00	0,00	0,00	0,00	0,00
8 Organismos autónomos	0,00	0,00	0,00	0,00	0,00
9 Transferencias a AAPP	0,00	0,00	0,00	0,00	0,00
Total Gastos	138.249,00	174.979,00	164.101,48	554,40	151.374,78

AYUNTAMIENTO: 180000 Muruzábal

Ingresos

	Presupuesto inicial	Presupuesto Definitivo	Derechos reconocidos		Cobros realizados
			absolutos	por habitante	
1 Impuestos directos	50.070,00	50.070,00	50.351,19	170,11	49.314,62
2 Impuestos indirectos	5.089,00	5.089,00	9.483,68	32,04	9.061,26
3 Tasas y otros ingresos	2.250,00	2.250,00	2.666,44	9,01	2.517,13
4 Transferencias corrientes	76.269,00	76.269,00	88.154,96	297,82	87.782,37
5 Ingresos patrimoniales	4.571,00	4.571,00	2.668,44	9,02	2.668,44
6 Enajenación de inversiones reales	0,00	0,00	0,00	0,00	0,00
7 Transferencias de capital	0,00	0,00	0,00	0,00	0,00
8 Activos financieros	0,00	36.730,00	0,00	0,00	0,00
9 Pasivos financieros	0,00	0,00	0,00	0,00	0,00
Total ingresos	138.249,00	174.979,00	153.324,71	517,99	151.343,82

Impuestos

	Presupuesto inicial	Presupuesto Definitivo	Derechos reconocidos		Cobros realizados
			absolutos	por habitante	
<i>Contribución Territorial Rústica</i>	3.980,00	3.980,00	3.600,08	12,16	3.600,08
<i>Contribución Territorial Urbana</i>	31.940,00	31.940,00	31.813,57	107,48	31.137,63
<i>Impuesto sobre vehículos de tracción mecánica</i>	10.800,00	10.800,00	11.956,91	40,39	11.778,13
<i>Impuesto incremento valor terrenos naturaleza urbana</i>	600,00	600,00	216,49	0,73	34,64
<i>Impuesto sobre viviendas desocupadas</i>	0,00	0,00	0,00	0,00	0,00
<i>Impuesto sobre Actividades Económicas</i>	2.750,00	2.750,00	2.764,14	9,34	2.764,14
<i>Impuesto sobre gastos suntuarios</i>	0,00	0,00	0,00	0,00	0,00
<i>Impuesto sobre construcciones, instalaciones y obras</i>	5.089,00	5.089,00	9.483,68	32,04	9.061,26
Total Impuestos	55.159,00	55.159,00	59.834,87	202,14	58.375,88

AYUNTAMIENTO: 180000 Muruzábal

EVOLUCIÓN INDICADORES

	2005	2004	2003	2002
Población	296	293	282	279

Indicadores de Gastos

Gastos totales (por habitante)	554,40	533,08	553,42	864,99
Gastos de funcionamiento (por habitante)	537,32	529,44	378,37	337,66
Gastos corrientes (por habitante)	537,32	529,44	378,37	337,66
Cumplimiento pagos %	92,24	94,33	97,84	90,74
Inversión neta (por habitante)	17,08	3,63	153,96	527,32
Índice inversión %	3,08	0,68	31,63	60,96
Índice personal %	10,69	9,84	8,97	6,12

Indicadores de Ingresos

Ingresos totales (por habitante)	517,99	538,32	589,54	813,82
Ingresos tributarios (por habitante)	211,15	265,59	278,31	198,27
Ingresos corrientes (por habitante)	517,99	538,32	517,22	431,13
Cumplimiento cobros %	98,71	92,26	91,94	94,54
Dependencia transferencias corrientes %	57,50	48,30	43,64	50,40

Indicadores conjuntos de Ingresos y Gastos

Ahorro bruto (por habitante)	-19,33	8,87	138,85	93,47
Carga financiera (por habitante)	0,00	0,00	0,00	0,00
Ahorro neto (por habitante)	-19,33	8,87	138,85	93,47
Nivel endeudamiento %	0,00	0,00	0,00	0,00
Capacidad endeudamiento %	-3,73	1,65	26,85	21,68
Limite endeudamiento %	-3,73	1,65	26,85	21,68
Deuda viva (por habitante)	0,00	0,00	0,00	0,00
Remanente tesorería Gastos generales (por habitante)	379,11	428,27	447,28	481,08
Resultado presupuestario sin ajustar (por habitante)	-36,41	5,24	36,12	-51,17
Resultado presupuestario ajustado (por habitante)	53,65	104,46	116,50	-51,17

AYUNTAMIENTO: 181000 Navascués

Gastos por Económico

	Presupuesto inicial	Presupuesto Definitivo	Obligaciones reconocidas absolutas	Pagos realizados por habitante	Pagos realizados
1 Gastos de personal	48.949,23	48.949,23	52.935,51	254,50	51.615,49
2 Gastos en bienes corrientes y servicios	69.270,09	69.270,09	21.059,94	101,25	21.059,94
3 Gastos financieros	0,00	0,00	0,00	0,00	0,00
4 Transferencias corrientes	7.811,89	7.811,89	5.782,15	27,80	5.782,15
6 Inversiones reales	31.085,38	31.085,38	4.031,19	19,38	4.031,19
7 Transferencias de capital	500,00	500,00	1.066,64	5,13	1.066,64
8 Activos financieros	0,00	0,00	0,00	0,00	0,00
9 Pasivos financieros	0,00	0,00	0,00	0,00	0,00
Total Gastos	157.616,59	157.616,59	84.875,43	408,05	83.555,41

Gastos por Funcional

	Presupuesto inicial	Presupuesto Definitivo	Obligaciones reconocidas absolutas	Pagos realizados por habitante	Pagos realizados
0 Deuda Pública	0,00	0,00	0,00	0,00	0,00
1 Servicios de carácter general	104.613,15	104.613,15	60.575,75	291,23	59.255,73
2 Protección civil y seguridad ciudadana	435,00	435,00	0,00	0,00	0,00
3 Seguridad, protección y promoción social	8.489,78	8.489,78	6.256,17	30,08	6.256,17
4 Producción de bienes públicos de carácter social	38.747,93	38.747,93	12.310,52	59,19	12.310,52
5 Producción de bienes públicos de carácter económico	0,00	0,00	0,00	0,00	0,00
6 Regulación económica de carácter general	4.544,49	4.544,49	4.785,76	23,01	4.785,76
7 Actividad económica y regulación de sectores productivos	786,24	786,24	947,23	4,55	947,23
8 Organismos autónomos	0,00	0,00	0,00	0,00	0,00
9 Transferencias a AAPP	0,00	0,00	0,00	0,00	0,00
Total Gastos	157.616,59	157.616,59	84.875,43	408,05	83.555,41

AYUNTAMIENTO: 181000 Navascués

Ingresos

	Presupuesto inicial	Presupuesto Definitivo	Derechos reconocidos absolutos	Derechos reconocidos por habitante	Cobros realizados
1 Impuestos directos	28.291,04	28.291,04	29.088,07	139,85	27.894,96
2 Impuestos indirectos	9.048,48	9.048,48	17.664,17	84,92	17.664,17
3 Tasas y otros ingresos	11.060,50	11.060,50	10.527,76	50,61	10.284,13
4 Transferencias corrientes	63.985,40	63.985,40	50.249,12	241,58	50.249,12
5 Ingresos patrimoniales	4.514,52	4.514,52	2.009,68	9,66	2.009,68
6 Enajenación de inversiones reales	0,00	0,00	0,00	0,00	0,00
7 Transferencias de capital	3.868,99	3.868,99	619,67	2,98	619,67
8 Activos financieros	36.847,66	36.847,66	0,00	0,00	0,00
9 Pasivos financieros	0,00	0,00	0,00	0,00	0,00
Total ingresos	157.616,59	157.616,59	110.158,47	529,61	108.721,73

Impuestos

	Presupuesto inicial	Presupuesto Definitivo	Derechos reconocidos absolutos	Derechos reconocidos por habitante	Cobros realizados
<i>Contribución Territorial Rústica</i>	6.049,89	6.049,89	6.599,69	31,73	6.477,65
<i>Contribución Territorial Urbana</i>	14.284,85	14.284,85	13.122,31	63,09	12.648,60
<i>Impuesto sobre vehículos de tracción mecánica</i>	7.074,43	7.074,43	8.483,37	40,79	7.886,01
<i>Impuesto incremento valor terrenos naturaleza urbana</i>	0,00	0,00	0,00	0,00	0,00
<i>Impuesto sobre viviendas desocupadas</i>	0,00	0,00	0,00	0,00	0,00
<i>Impuesto sobre Actividades Económicas</i>	881,87	881,87	882,70	4,24	882,70
<i>Impuesto sobre gastos suntuarios</i>	0,00	0,00	0,00	0,00	0,00
<i>Impuesto sobre construcciones, instalaciones y obras</i>	9.048,48	9.048,48	17.664,17	84,92	17.664,17
Total Impuestos	37.339,52	37.339,52	46.752,24	224,77	45.559,13

AYUNTAMIENTO: 181000 Navascués

EVOLUCIÓN INDICADORES

	2005	2004	2003	2002
Población	208	200	203	208

Indicadores de Gastos

Gastos totales (por habitante)	408,05	514,73	725,75	349,22
Gastos de funcionamiento (por habitante)	383,55	391,10	564,27	298,39
Gastos corrientes (por habitante)	383,55	391,10	564,27	298,39
Cumplimiento pagos %	98,44	99,38	100,00	100,00
Inversión neta (por habitante)	19,38	121,74	159,49	42,18
Índice inversión %	4,75	23,65	21,98	12,08
Índice personal %	62,37	40,39	36,50	44,39

Indicadores de Ingresos

Ingresos totales (por habitante)	529,61	492,32	719,70	465,93
Ingresos tributarios (por habitante)	275,38	226,08	254,72	203,97
Ingresos corrientes (por habitante)	526,63	489,82	716,78	455,33
Cumplimiento cobros %	98,70	95,61	97,96	95,08
Dependencia transferencias corrientes %	45,87	53,84	63,07	52,43

Indicadores conjuntos de Ingresos y Gastos

Ahorro bruto (por habitante)	143,08	98,72	152,51	156,95
Carga financiera (por habitante)	0,00	0,00	1,98	0,00
Ahorro neto (por habitante)	143,08	98,72	150,53	156,94
Nivel endeudamiento %	0,00	0,00	0,28	0,00
Capacidad endeudamiento %	27,17	20,15	21,00	34,47
Limite endeudamiento %	27,17	20,15	21,28	34,47
Deuda viva (por habitante)	0,00	0,00	0,00	0,00
Remanente tesorería Gastos generales (por habitante)	1.092,80	1.010,09	1.017,25	968,36
Resultado presupuestario sin ajustar (por habitante)	121,55	-22,41	-6,05	116,71
Resultado presupuestario ajustado (por habitante)	121,55	-22,41	-6,05	116,71

AYUNTAMIENTO: 1820000 Nazar

Gastos por Económico

	Presupuesto inicial	Presupuesto Definitivo	Obligaciones reconocidas absolutas	Pagos realizados por habitante	Pagos realizados
1 Gastos de personal	6.240,00	6.240,00	9.125,63	162,96	9.125,63
2 Gastos en bienes corrientes y servicios	20.943,00	20.943,00	18.350,25	327,68	18.350,25
3 Gastos financieros	2.005,00	2.005,00	0,00	0,00	0,00
4 Transferencias corrientes	4.574,00	4.574,00	3.751,97	67,00	3.751,97
6 Inversiones reales	57.962,00	57.962,00	29.521,95	527,18	29.521,95
7 Transferencias de capital	0,00	0,00	0,00	0,00	0,00
8 Activos financieros	0,00	0,00	0,00	0,00	0,00
9 Pasivos financieros	5.866,00	5.866,00	0,00	0,00	0,00
Total Gastos	97.590,00	97.590,00	60.749,80	1.084,82	60.749,80

Gastos por Funcional

	Presupuesto inicial	Presupuesto Definitivo	Obligaciones reconocidas absolutas	Pagos realizados por habitante	Pagos realizados
0 Deuda Pública	7.871,00	7.871,00	0,00	0,00	0,00
1 Servicios de carácter general	16.688,00	16.688,00	12.385,22	221,16	12.385,22
2 Protección civil y seguridad ciudadana	0,00	0,00	0,00	0,00	0,00
3 Seguridad, protección y promoción social	756,00	756,00	422,05	7,54	422,05
4 Producción de bienes públicos de carácter social	68.794,00	68.794,00	34.390,41	614,11	34.390,41
5 Producción de bienes públicos de carácter económico	3.181,00	3.181,00	13.552,12	242,00	13.552,12
6 Regulación económica de carácter general	0,00	0,00	0,00	0,00	0,00
7 Actividad económica y regulación de sectores productivos	300,00	300,00	0,00	0,00	0,00
8 Organismos autónomos	0,00	0,00	0,00	0,00	0,00
9 Transferencias a AAPP	0,00	0,00	0,00	0,00	0,00
Total Gastos	97.590,00	97.590,00	60.749,80	1.084,82	60.749,80

AYUNTAMIENTO: 1820000 Nazar

Ingresos

	Presupuesto inicial	Presupuesto Definitivo	Derechos reconocidos		Cobros realizados
			absolutos	por habitante	
1 Impuestos directos	10.313,00	10.313,00	7.815,84	139,57	7.815,84
2 Impuestos indirectos	2.405,00	2.405,00	1.896,92	33,87	1.896,92
3 Tasas y otros ingresos	642,00	642,00	473,97	8,46	473,97
4 Transferencias corrientes	18.858,00	18.858,00	35.866,46	640,47	35.866,46
5 Ingresos patrimoniales	11.699,00	11.699,00	5.752,44	102,72	5.752,44
6 Enajenación de inversiones reales	7.000,00	7.000,00	11.407,59	203,71	11.407,59
7 Transferencias de capital	40.710,00	40.710,00	16.147,85	288,35	16.147,85
8 Activos financieros	0,00	0,00	0,00	0,00	0,00
9 Pasivos financieros	11.366,00	11.366,00	0,00	0,00	0,00
Total ingresos	102.993,00	102.993,00	79.361,07	1.417,16	79.361,07

Impuestos

	Presupuesto inicial	Presupuesto Definitivo	Derechos reconocidos		Cobros realizados
			absolutos	por habitante	
<i>Contribución Territorial Rústica</i>	2.164,00	2.164,00	2.105,30	37,59	2.105,30
<i>Contribución Territorial Urbana</i>	3.707,00	3.707,00	2.631,67	46,99	2.631,67
<i>Impuesto sobre vehículos de tracción mecánica</i>	2.924,00	2.924,00	2.535,26	45,27	2.535,26
<i>Impuesto incremento valor terrenos naturaleza urbana</i>	0,00	0,00	0,00	0,00	0,00
<i>Impuesto sobre viviendas desocupadas</i>	0,00	0,00	0,00	0,00	0,00
<i>Impuesto sobre Actividades Económicas</i>	1.518,00	1.518,00	543,61	9,71	543,61
<i>Impuesto sobre gastos suntuarios</i>	0,00	0,00	0,00	0,00	0,00
<i>Impuesto sobre construcciones, instalaciones y obras</i>	2.405,00	2.405,00	1.896,92	33,87	1.896,92
Total Impuestos	12.718,00	12.718,00	9.712,76	173,44	9.712,76

AYUNTAMIENTO: 1820000 Nazar

EVOLUCIÓN INDICADORES

	2005	2004	2003	2002
Población	56	56	55	61

Indicadores de Gastos

Gastos totales (por habitante)	1.084,82	2.615,64	1.585,99	967,17
Gastos de funcionamiento (por habitante)	557,64	600,14	414,17	372,41
Gastos corrientes (por habitante)	557,64	608,57	414,17	404,54
Cumplimiento pagos %	100,00	99,90	75,28	77,66
Inversión neta (por habitante)	323,47	1.738,85	1.115,39	418,59
Índice inversión %	48,60	68,53	70,33	43,28
Índice personal %	15,02	5,72	6,69	6,50

Indicadores de Ingresos

Ingresos totales (por habitante)	1.417,16	2.677,29	1.589,43	985,73
Ingresos tributarios (por habitante)	181,91	319,35	258,94	277,22
Ingresos corrientes (por habitante)	925,10	830,19	750,50	788,51
Cumplimiento cobros %	100,00	83,72	80,99	69,47
Dependencia transferencias corrientes %	69,23	39,78	37,04	31,57

Indicadores conjuntos de Ingresos y Gastos

Ahorro bruto (por habitante)	367,46	230,06	336,33	416,10
Carga financiera (por habitante)	0,00	223,08	56,43	176,17
Ahorro neto (por habitante)	367,46	6,97	279,90	239,93
Nivel endeudamiento %	0,00	26,87	7,52	22,34
Capacidad endeudamiento %	39,72	0,84	37,30	30,43
Limite endeudamiento %	39,72	27,71	44,81	52,77
Deuda viva (por habitante)	179,86	27,07	27,56	269,99
Remanente tesorería Gastos generales (por habitante)	766,81	467,56	406,12	363,07
Resultado presupuestario sin ajustar (por habitante)	332,34	61,65	3,44	18,56
Resultado presupuestario ajustado (por habitante)	332,34	61,65	3,44	18,56

AYUNTAMIENTO: 183000 Obanos

Gastos por Económico

	Presupuesto inicial	Presupuesto Definitivo	Obligaciones reconocidas absolutas	Pagos realizados por habitante	Pagos realizados
1 Gastos de personal	96.433,00	96.433,00	87.846,28	99,26	86.350,10
2 Gastos en bienes corrientes y servicios	205.443,00	230.107,00	239.458,65	270,57	218.908,67
3 Gastos financieros	17.190,00	29.784,17	29.907,41	33,79	29.907,41
4 Transferencias corrientes	135.873,00	135.873,00	131.779,85	148,90	131.779,85
6 Inversiones reales	662.151,00	6.505.672,76	389.312,03	439,90	277.350,88
7 Transferencias de capital	0,00	0,00	0,00	0,00	0,00
8 Activos financieros	0,00	0,00	0,00	0,00	0,00
9 Pasivos financieros	78.429,00	78.429,00	65.022,91	73,47	65.022,91
Total Gastos	1.195.519,00	7.076.298,93	943.327,13	1.065,91	809.319,82

Gastos por Funcional

	Presupuesto inicial	Presupuesto Definitivo	Obligaciones reconocidas absolutas	Pagos realizados por habitante	Pagos realizados
0 Deuda Pública	95.559,00	95.559,00	81.897,50	92,54	81.897,50
1 Servicios de carácter general	187.582,00	187.582,00	112.700,40	127,35	107.556,87
2 Protección civil y seguridad ciudadana	0,00	0,00	0,00	0,00	0,00
3 Seguridad, protección y promoción social	57.450,00	57.450,00	53.009,35	59,90	53.009,35
4 Producción de bienes públicos de carácter social	832.598,00	6.700.783,76	670.534,41	757,67	547.476,85
5 Producción de bienes públicos de carácter económico	9.100,00	9.100,00	3.398,99	3,84	1.774,99
6 Regulación económica de carácter general	6.560,00	19.154,17	18.584,84	21,00	14.402,62
7 Actividad económica y regulación de sectores productivos	6.670,00	6.670,00	3.201,64	3,62	3.201,64
8 Organismos autónomos	0,00	0,00	0,00	0,00	0,00
9 Transferencias a AAPP	0,00	0,00	0,00	0,00	0,00
Total Gastos	1.195.519,00	7.076.298,93	943.327,13	1.065,91	809.319,82

AYUNTAMIENTO: 183000 Obanos

Ingresos

	Presupuesto inicial	Presupuesto Definitivo	Derechos reconocidos		Cobros realizados
			absolutos	por habitante	
1 Impuestos directos	161.448,00	161.448,00	184.777,38	208,79	170.471,00
2 Impuestos indirectos	122.000,00	122.000,00	192.558,02	217,58	185.580,81
3 Tasas y otros ingresos	20.810,00	20.810,00	50.628,11	57,21	43.225,12
4 Transferencias corrientes	205.740,00	205.740,00	232.501,07	262,71	230.866,95
5 Ingresos patrimoniales	23.419,00	23.419,00	26.342,57	29,77	25.604,96
6 Enajenación de inversiones reales	382.054,00	382.054,00	80.401,13	90,85	80.401,13
7 Transferencias de capital	280.048,00	5.804.924,51	24.817,06	28,04	24.817,06
8 Activos financieros	0,00	355.903,42	0,00	0,00	0,00
9 Pasivos financieros	0,00	0,00	0,00	0,00	0,00
Total ingresos	1.195.519,00	7.076.298,93	792.025,34	894,94	760.967,03

Impuestos

	Presupuesto inicial	Presupuesto Definitivo	Derechos reconocidos		Cobros realizados
			absolutos	por habitante	
<i>Contribución Territorial Rústica</i>	8.942,00	8.942,00	8.827,10	9,97	8.616,47
<i>Contribución Territorial Urbana</i>	100.700,00	100.700,00	102.913,88	116,29	97.039,37
<i>Impuesto sobre vehículos de tracción mecánica</i>	29.200,00	29.200,00	33.824,32	38,22	32.597,22
<i>Impuesto incremento valor terrenos naturaleza urbana</i>	10.000,00	10.000,00	27.057,59	30,57	21.822,52
<i>Impuesto sobre viviendas desocupadas</i>	0,00	0,00	0,00	0,00	0,00
<i>Impuesto sobre Actividades Económicas</i>	12.606,00	12.606,00	12.154,49	13,73	10.395,42
<i>Impuesto sobre gastos suntuarios</i>	0,00	0,00	0,00	0,00	0,00
<i>Impuesto sobre construcciones, instalaciones y obras</i>	122.000,00	122.000,00	192.558,02	217,58	185.580,81
Total Impuestos	283.448,00	283.448,00	377.335,40	426,37	356.051,81

AYUNTAMIENTO: 183000 Obanos

EVOLUCIÓN INDICADORES

	2005	2004	2003	2002
Población	885	875	856	820

Indicadores de Gastos

Gastos totales (por habitante)	1.065,91	1.094,93	1.616,58	835,83
Gastos de funcionamiento (por habitante)	518,74	455,04	462,20	428,12
Gastos corrientes (por habitante)	552,53	477,33	487,58	461,28
Cumplimiento pagos %	85,79	95,56	78,35	85,39
Inversión neta (por habitante)	349,05	234,60	824,87	289,86
Índice inversión %	41,27	40,97	64,81	34,68
Índice personal %	9,31	8,37	4,59	14,02

Indicadores de Ingresos

Ingresos totales (por habitante)	894,94	1.869,15	1.361,45	748,04
Ingresos tributarios (por habitante)	483,57	422,87	297,39	342,96
Ingresos corrientes (por habitante)	776,05	674,15	536,91	604,51
Cumplimiento cobros %	96,08	92,23	83,55	85,70
Dependencia transferencias corrientes %	33,85	33,24	39,58	37,10

Indicadores conjuntos de Ingresos y Gastos

Ahorro bruto (por habitante)	257,31	219,11	74,71	176,39
Carga financiera (por habitante)	107,27	111,92	106,50	117,84
Ahorro neto (por habitante)	150,05	107,19	-31,79	58,54
Nivel endeudamiento %	13,82	16,60	19,84	19,49
Capacidad endeudamiento %	19,33	15,90	-5,92	9,68
Limite endeudamiento %	33,16	32,50	13,91	29,18
Deuda viva (por habitante)	811,56	862,01	809,49	929,71
Remanente tesorería Gastos generales (por habitante)	430,88	375,74	-67,09	213,25
Resultado presupuestario sin ajustar (por habitante)	-170,96	774,22	-255,13	-87,79
Resultado presupuestario ajustado (por habitante)	212,31	858,24	-255,13	-87,79

AYUNTAMIENTO: 1840000 Oco

Gastos por Económico

	Presupuesto inicial	Presupuesto Definitivo	Obligaciones reconocidas absolutas	Pagos realizados por habitante	Pagos realizados
1 Gastos de personal	23.750,00	23.750,00	20.189,95	265,66	20.047,43
2 Gastos en bienes corrientes y servicios	20.600,00	20.650,00	17.060,43	224,48	16.139,61
3 Gastos financieros	100,00	100,00	0,00	0,00	0,00
4 Transferencias corrientes	13.150,00	13.150,00	10.584,07	139,26	10.559,17
6 Inversiones reales	102.300,00	102.250,00	76.219,78	1.002,89	75.995,67
7 Transferencias de capital	0,00	0,00	0,00	0,00	0,00
8 Activos financieros	0,00	0,00	0,00	0,00	0,00
9 Pasivos financieros	100,00	100,00	0,00	0,00	0,00
Total Gastos	160.000,00	160.000,00	124.054,23	1.632,29	122.741,88

Gastos por Funcional

	Presupuesto inicial	Presupuesto Definitivo	Obligaciones reconocidas absolutas	Pagos realizados por habitante	Pagos realizados
0 Deuda Pública	200,00	200,00	0,00	0,00	0,00
1 Servicios de carácter general	21.700,00	21.700,00	20.073,93	264,13	19.010,59
2 Protección civil y seguridad ciudadana	0,00	0,00	0,00	0,00	0,00
3 Seguridad, protección y promoción social	17.050,00	17.050,00	13.069,90	171,97	13.069,90
4 Producción de bienes públicos de carácter social	116.550,00	113.800,00	84.259,38	1.108,68	84.234,48
5 Producción de bienes públicos de carácter económico	3.300,00	6.000,00	5.694,36	74,93	5.470,25
6 Regulación económica de carácter general	600,00	650,00	629,32	8,28	629,32
7 Actividad económica y regulación de sectores productivos	600,00	600,00	327,34	4,31	327,34
8 Organismos autónomos	0,00	0,00	0,00	0,00	0,00
9 Transferencias a AAPP	0,00	0,00	0,00	0,00	0,00
Total Gastos	160.000,00	160.000,00	124.054,23	1.632,29	122.741,88

AYUNTAMIENTO: 1840000 Oco

Ingresos

	Presupuesto inicial	Presupuesto Definitivo	Derechos reconocidos absolutos	Derechos reconocidos por habitante	Cobros realizados
1 Impuestos directos	10.100,00	10.100,00	10.443,29	137,41	10.278,52
2 Impuestos indirectos	100,00	100,00	279,00	3,67	274,00
3 Tasas y otros ingresos	20.500,00	20.500,00	8.162,08	107,40	8.083,24
4 Transferencias corrientes	26.300,00	26.300,00	27.608,33	363,27	27.608,33
5 Ingresos patrimoniales	24.200,00	24.200,00	23.643,12	311,09	23.643,12
6 Enajenación de inversiones reales	12.000,00	12.000,00	13.810,89	181,72	13.810,89
7 Transferencias de capital	51.800,00	51.800,00	47.839,38	629,47	47.839,38
8 Activos financieros	0,00	0,00	0,00	0,00	0,00
9 Pasivos financieros	15.000,00	15.000,00	0,00	0,00	0,00
Total ingresos	160.000,00	160.000,00	131.786,09	1.734,03	131.537,48

Impuestos

	Presupuesto inicial	Presupuesto Definitivo	Derechos reconocidos absolutos	Derechos reconocidos por habitante	Cobros realizados
<i>Contribución Territorial Rústica</i>	2.500,00	2.500,00	2.501,52	32,91	2.501,52
<i>Contribución Territorial Urbana</i>	3.500,00	3.500,00	3.377,75	44,44	3.354,56
<i>Impuesto sobre vehículos de tracción mecánica</i>	3.500,00	3.500,00	4.038,02	53,13	3.896,44
<i>Impuesto incremento valor terrenos naturaleza urbana</i>	100,00	100,00	0,00	0,00	0,00
<i>Impuesto sobre viviendas desocupadas</i>	0,00	0,00	0,00	0,00	0,00
<i>Impuesto sobre Actividades Económicas</i>	500,00	500,00	526,00	6,92	526,00
<i>Impuesto sobre gastos suntuarios</i>	0,00	0,00	0,00	0,00	0,00
<i>Impuesto sobre construcciones, instalaciones y obras</i>	100,00	100,00	279,00	3,67	274,00
Total Impuestos	10.200,00	10.200,00	10.722,29	141,08	10.552,52

AYUNTAMIENTO: 1840000 Oco

EVOLUCIÓN INDICADORES

	2005	2004	2003	2002
Población	76	76	83	84

Indicadores de Gastos

Gastos totales (por habitante)	1.632,29	848,47	952,98	673,86
Gastos de funcionamiento (por habitante)	629,40	514,10	606,35	433,30
Gastos corrientes (por habitante)	629,40	514,10	606,35	436,96
Cumplimiento pagos %	98,94	98,64	96,23	96,10
Inversión neta (por habitante)	821,17	334,37	346,62	43,71
Índice inversión %	61,44	39,41	36,37	6,49
Índice personal %	16,28	21,88	21,32	21,45

Indicadores de Ingresos

Ingresos totales (por habitante)	1.734,03	1.205,58	829,22	772,64
Ingresos tributarios (por habitante)	248,48	248,42	207,80	196,29
Ingresos corrientes (por habitante)	922,84	959,44	799,10	694,37
Cumplimiento cobros %	99,81	99,60	91,80	99,11
Dependencia transferencias corrientes %	39,36	28,94	41,02	34,63

Indicadores conjuntos de Ingresos y Gastos

Ahorro bruto (por habitante)	293,44	445,33	192,75	261,06
Carga financiera (por habitante)	0,00	0,00	0,00	196,84
Ahorro neto (por habitante)	293,44	445,33	192,75	64,22
Nivel endeudamiento %	0,00	0,00	0,00	28,35
Capacidad endeudamiento %	31,80	46,42	24,12	9,25
Limite endeudamiento %	31,80	46,42	24,12	37,60
Deuda viva (por habitante)	0,00	0,00	0,00	196,84
Remanente tesorería Gastos generales (por habitante)	984,92	885,01	483,38	599,91
Resultado presupuestario sin ajustar (por habitante)	101,74	357,11	-123,76	98,78
Resultado presupuestario ajustado (por habitante)	101,74	357,11	-123,76	98,78

AYUNTAMIENTO: 1850000 Ochagavía

Gastos por Económico

	Presupuesto inicial	Presupuesto Definitivo	Obligaciones reconocidas absolutas	Pagos realizados por habitante	Pagos realizados
1 Gastos de personal	127.033,72	127.033,72	108.847,97	167,20	104.898,85
2 Gastos en bienes corrientes y servicios	415.042,67	415.042,67	339.811,79	521,98	329.601,09
3 Gastos financieros	29.956,58	29.956,58	13.777,74	21,16	4.861,64
4 Transferencias corrientes	55.420,71	55.420,71	40.537,32	62,27	35.472,09
6 Inversiones reales	1.680.727,75	1.680.727,75	1.109.677,46	1.704,57	820.837,89
7 Transferencias de capital	0,00	0,00	0,00	0,00	0,00
8 Activos financieros	0,00	0,00	0,00	0,00	0,00
9 Pasivos financieros	39.931,86	39.931,86	46.543,00	71,49	24.641,50
Total Gastos	2.348.113,29	2.348.113,29	1.659.195,28	2.548,69	1.320.313,06

Gastos por Funcional

	Presupuesto inicial	Presupuesto Definitivo	Obligaciones reconocidas absolutas	Pagos realizados por habitante	Pagos realizados
0 Deuda Pública	69.888,44	69.888,44	60.320,74	92,66	29.503,14
1 Servicios de carácter general	228.510,52	228.510,52	205.147,18	315,13	193.612,49
2 Protección civil y seguridad ciudadana	0,00	0,00	0,00	0,00	0,00
3 Seguridad, protección y promoción social	961.937,72	961.937,72	898.507,65	1.380,20	651.244,68
4 Producción de bienes públicos de carácter social	854.469,82	854.469,82	443.773,91	681,68	394.512,95
5 Producción de bienes públicos de carácter económico	37.815,19	37.815,19	28.219,24	43,35	28.213,24
6 Regulación económica de carácter general	6.421,49	6.421,49	3.889,85	5,98	3.889,85
7 Actividad económica y regulación de sectores productivos	189.070,11	189.070,11	19.336,71	29,70	19.336,71
8 Organismos autónomos	0,00	0,00	0,00	0,00	0,00
9 Transferencias a AAPP	0,00	0,00	0,00	0,00	0,00
Total Gastos	2.348.113,29	2.348.113,29	1.659.195,28	2.548,69	1.320.313,06

AYUNTAMIENTO: 1850000 Ochagavía

Ingresos

	Presupuesto inicial	Presupuesto Definitivo	Derechos reconocidos absolutos	Derechos reconocidos por habitante	Cobros realizados
1 Impuestos directos	78.456,29	78.456,29	77.611,05	119,22	75.062,89
2 Impuestos indirectos	33.000,00	33.000,00	30.390,22	46,68	27.602,53
3 Tasas y otros ingresos	91.963,55	91.963,55	73.486,05	112,88	70.040,86
4 Transferencias corrientes	377.999,68	377.999,68	385.233,32	591,76	376.628,34
5 Ingresos patrimoniales	56.786,73	56.786,73	56.588,24	86,93	29.075,37
6 Enajenación de inversiones reales	0,00	0,00	0,00	0,00	0,00
7 Transferencias de capital	1.332.530,05	1.332.530,05	884.193,60	1.358,21	841.616,94
8 Activos financieros	0,00	0,00	0,00	0,00	0,00
9 Pasivos financieros	377.376,99	377.376,99	172.490,47	264,96	172.490,47
Total ingresos	2.348.113,29	2.348.113,29	1.679.992,95	2.580,63	1.592.517,40

Impuestos

	Presupuesto inicial	Presupuesto Definitivo	Derechos reconocidos absolutos	Derechos reconocidos por habitante	Cobros realizados
<i>Contribución Territorial Rústica</i>	2.554,05	2.554,05	2.302,67	3,54	2.233,92
<i>Contribución Territorial Urbana</i>	40.658,20	40.658,20	41.829,95	64,25	40.676,96
<i>Impuesto sobre vehículos de tracción mecánica</i>	26.531,38	26.531,38	25.164,13	38,65	24.064,77
<i>Impuesto incremento valor terrenos naturaleza urbana</i>	1.200,51	1.200,51	1.423,85	2,19	1.423,85
<i>Impuesto sobre viviendas desocupadas</i>	0,00	0,00	0,00	0,00	0,00
<i>Impuesto sobre Actividades Económicas</i>	7.512,15	7.512,15	6.890,45	10,58	6.663,39
<i>Impuesto sobre gastos suntuarios</i>	0,00	0,00	0,00	0,00	0,00
<i>Impuesto sobre construcciones, instalaciones y obras</i>	33.000,00	33.000,00	30.390,22	46,68	27.602,53
Total Impuestos	111.456,29	111.456,29	108.001,27	165,90	102.665,42

AYUNTAMIENTO: 1850000 Ochagavía

EVOLUCIÓN INDICADORES

	2005	2004	2003	2002
Población	651	655	667	680

Indicadores de Gastos

Gastos totales (por habitante)	2.548,69	1.819,63	1.315,43	916,75
Gastos de funcionamiento (por habitante)	751,45	804,39	664,69	639,33
Gastos corrientes (por habitante)	772,62	827,87	694,04	668,41
Cumplimiento pagos %	79,58	72,24	66,81	96,05
Inversión neta (por habitante)	1.704,57	775,95	591,61	216,98
Índice inversión %	66,88	52,75	44,97	24,05
Índice personal %	6,56	8,77	8,85	13,65

Indicadores de Ingresos

Ingresos totales (por habitante)	2.580,63	2.075,98	1.186,89	870,93
Ingresos tributarios (por habitante)	278,78	259,30	254,57	244,70
Ingresos corrientes (por habitante)	957,46	920,59	868,57	801,23
Cumplimiento cobros %	94,79	78,32	95,23	94,82
Dependencia transferencias corrientes %	61,80	62,57	60,76	59,68

Indicadores conjuntos de Ingresos y Gastos

Ahorro bruto (por habitante)	206,01	116,20	203,88	161,89
Carga financiera (por habitante)	92,66	55,32	59,13	56,90
Ahorro neto (por habitante)	113,35	60,88	144,75	104,99
Nivel endeudamiento %	9,68	6,01	6,81	7,10
Capacidad endeudamiento %	11,84	6,61	16,67	13,10
Limite endeudamiento %	21,52	12,62	23,47	20,21
Deuda viva (por habitante)	467,39	272,25	298,62	322,13
Remanente tesorería Gastos generales (por habitante)	39,95	19,72	-218,71	-93,45
Resultado presupuestario sin ajustar (por habitante)	31,95	256,35	-128,54	-45,83
Resultado presupuestario ajustado (por habitante)	31,95	256,35	-128,54	-45,83

AYUNTAMIENTO: 186000 Odieta

Gastos por Económico

	Presupuesto inicial	Presupuesto Definitivo	Obligaciones reconocidas absolutas	Pagos realizados por habitante	Pagos realizados
1 Gastos de personal	36.268,45	36.268,45	35.624,38	106,02	34.969,76
2 Gastos en bienes corrientes y servicios	34.616,01	34.616,01	23.788,88	70,80	23.690,20
3 Gastos financieros	150,25	150,25	0,00	0,00	0,00
4 Transferencias corrientes	51.476,42	51.476,42	41.873,54	124,62	40.735,40
6 Inversiones reales	107.359,45	120.359,45	15.964,78	47,51	15.964,78
7 Transferencias de capital	13.500,00	13.500,00	9.000,00	26,79	9.000,00
8 Activos financieros	0,00	0,00	0,00	0,00	0,00
9 Pasivos financieros	0,00	0,00	0,00	0,00	0,00
Total Gastos	243.370,58	256.370,58	126.251,58	375,75	124.360,14

Gastos por Funcional

	Presupuesto inicial	Presupuesto Definitivo	Obligaciones reconocidas absolutas	Pagos realizados por habitante	Pagos realizados
0 Deuda Pública	0,00	0,00	0,00	0,00	0,00
1 Servicios de carácter general	70.535,00	70.535,00	43.362,43	129,05	42.964,29
2 Protección civil y seguridad ciudadana	0,00	0,00	0,00	0,00	0,00
3 Seguridad, protección y promoción social	15.868,45	15.868,45	16.968,32	50,50	16.613,16
4 Producción de bienes públicos de carácter social	111.462,06	124.462,06	37.851,25	112,65	36.713,11
5 Producción de bienes públicos de carácter económico	1.200,00	1.200,00	373,75	1,11	373,75
6 Regulación económica de carácter general	3.750,25	3.750,25	2.133,10	6,35	2.133,10
7 Actividad económica y regulación de sectores productivos	11.700,00	11.700,00	0,00	0,00	0,00
8 Organismos autónomos	0,00	0,00	0,00	0,00	0,00
9 Transferencias a AAPP	28.854,82	28.854,82	25.562,73	76,08	25.562,73
Total Gastos	243.370,58	256.370,58	126.251,58	375,75	124.360,14

AYUNTAMIENTO: 186000 Odieta

Ingresos

	Presupuesto inicial	Presupuesto Definitivo	Derechos reconocidos absolutos	Derechos reconocidos por habitante	Cobros realizados
1 Impuestos directos	53.367,88	53.367,88	59.867,78	178,18	54.806,39
2 Impuestos indirectos	8.474,57	8.474,57	4.268,64	12,70	4.268,64
3 Tasas y otros ingresos	152,92	152,92	281,64	0,84	281,64
4 Transferencias corrientes	59.615,18	59.615,18	66.129,38	196,81	66.129,38
5 Ingresos patrimoniales	3.005,60	3.005,60	2.398,33	7,14	2.398,33
6 Enajenación de inversiones reales	61.851,70	61.851,70	61.851,70	184,08	61.851,70
7 Transferencias de capital	56.902,73	67.302,73	34.489,28	102,65	9.977,76
8 Activos financieros	0,00	2.600,00	0,00	0,00	0,00
9 Pasivos financieros	0,00	0,00	0,00	0,00	0,00
Total ingresos	243.370,58	256.370,58	229.286,75	682,40	199.713,84

Impuestos

	Presupuesto inicial	Presupuesto Definitivo	Derechos reconocidos absolutos	Derechos reconocidos por habitante	Cobros realizados
<i>Contribución Territorial Rústica</i>	5.488,89	5.488,89	5.220,86	15,54	5.027,76
<i>Contribución Territorial Urbana</i>	27.682,50	27.682,50	28.763,35	85,61	27.699,40
<i>Impuesto sobre vehículos de tracción mecánica</i>	15.652,28	15.652,28	19.751,50	58,78	18.455,50
<i>Impuesto incremento valor terrenos naturaleza urbana</i>	1.804,00	1.804,00	1.659,27	4,94	1.300,99
<i>Impuesto sobre viviendas desocupadas</i>	0,00	0,00	0,00	0,00	0,00
<i>Impuesto sobre Actividades Económicas</i>	2.740,21	2.740,21	4.472,80	13,31	2.322,74
<i>Impuesto sobre gastos suntuarios</i>	0,00	0,00	0,00	0,00	0,00
<i>Impuesto sobre construcciones, instalaciones y obras</i>	8.474,57	8.474,57	4.268,64	12,70	4.268,64
Total Impuestos	61.842,45	61.842,45	64.136,42	190,88	59.075,03

AYUNTAMIENTO: 186000 Odieta

EVOLUCIÓN INDICADORES

	2005	2004	2003	2002
Población	336	333	333	317

Indicadores de Gastos

Gastos totales (por habitante)	375,75	352,18	464,25	238,29
Gastos de funcionamiento (por habitante)	301,45	323,09	247,64	211,37
Gastos corrientes (por habitante)	301,45	323,15	247,64	211,37
Cumplimiento pagos %	98,50	92,53	98,03	90,24
Inversión neta (por habitante)	-136,57	2,01	212,72	7,97
Índice inversión %	12,65	0,57	45,82	3,34
Índice personal %	28,22	25,04	13,55	19,09

Indicadores de Ingresos

Ingresos totales (por habitante)	682,40	413,26	380,76	384,11
Ingresos tributarios (por habitante)	191,72	239,33	193,23	216,61
Ingresos corrientes (por habitante)	395,67	413,26	347,70	384,11
Cumplimiento cobros %	87,10	91,80	96,56	95,32
Dependencia transferencias corrientes %	49,74	40,73	42,33	40,37

Indicadores conjuntos de Ingresos y Gastos

Ahorro bruto (por habitante)	94,22	90,18	100,06	172,74
Carga financiera (por habitante)	0,00	0,06	0,00	0,00
Ahorro neto (por habitante)	94,22	90,12	100,06	172,74
Nivel endeudamiento %	0,00	0,01	0,00	0,00
Capacidad endeudamiento %	23,81	21,81	28,78	44,97
Limite endeudamiento %	23,81	21,82	28,78	44,97
Deuda viva (por habitante)	0,00	0,00	0,00	0,00
Remanente tesorería Gastos generales (por habitante)	688,17	615,08	555,22	678,11
Resultado presupuestario sin ajustar (por habitante)	306,65	61,08	-83,48	145,81
Resultado presupuestario ajustado (por habitante)	56,89	64,20	-83,48	145,81

AYUNTAMIENTO: 187000 Oitz

Gastos por Económico

	Presupuesto inicial	Presupuesto Definitivo	Obligaciones reconocidas absolutas	Pagos realizados por habitante	Pagos realizados
1 Gastos de personal	101.508,90	101.508,90	102.088,62	694,48	101.224,86
2 Gastos en bienes corrientes y servicios	25.056,09	25.056,09	20.009,33	136,12	19.800,83
3 Gastos financieros	4.583,00	4.583,00	3.154,82	21,46	3.154,82
4 Transferencias corrientes	11.019,56	11.019,56	11.206,17	76,23	11.206,17
6 Inversiones reales	549.227,54	549.227,54	337.806,64	2.298,00	131.858,12
7 Transferencias de capital	0,00	0,00	0,00	0,00	0,00
8 Activos financieros	0,00	0,00	0,00	0,00	0,00
9 Pasivos financieros	15.320,00	15.320,00	6.010,12	40,89	6.010,12
Total Gastos	706.715,09	706.715,09	480.275,70	3.267,18	273.254,92

Gastos por Funcional

	Presupuesto inicial	Presupuesto Definitivo	Obligaciones reconocidas absolutas	Pagos realizados por habitante	Pagos realizados
0 Deuda Pública	28.095,47	28.095,47	13.261,17	90,21	13.261,17
1 Servicios de carácter general	100.791,25	100.791,25	101.114,51	687,85	99.288,61
2 Protección civil y seguridad ciudadana	0,00	0,00	0,00	0,00	0,00
3 Seguridad, protección y promoción social	13.460,00	13.460,00	13.577,20	92,36	13.577,20
4 Producción de bienes públicos de carácter social	334.296,87	334.296,87	294.680,27	2.004,63	139.301,11
5 Producción de bienes públicos de carácter económico	18.855,50	18.855,50	7.430,21	50,55	2.738,96
6 Regulación económica de carácter general	1.130,00	1.130,00	2.454,35	16,70	1.122,67
7 Actividad económica y regulación de sectores productivos	210.086,00	210.086,00	47.757,99	324,88	3.965,20
8 Organismos autónomos	0,00	0,00	0,00	0,00	0,00
9 Transferencias a AAPP	0,00	0,00	0,00	0,00	0,00
Total Gastos	706.715,09	706.715,09	480.275,70	3.267,18	273.254,92

AYUNTAMIENTO: 1870000 Oitz

Ingresos

	Presupuesto inicial	Presupuesto Definitivo	Derechos reconocidos		Cobros realizados
			absolutos	por habitante	
1 Impuestos directos	21.510,00	21.510,00	23.242,83	158,11	22.574,63
2 Impuestos indirectos	6.010,00	6.010,00	1.134,66	7,72	1.134,66
3 Tasas y otros ingresos	5.380,00	5.380,00	7.723,44	52,54	7.554,95
4 Transferencias corrientes	101.975,15	101.975,15	103.351,87	703,07	103.351,87
5 Ingresos patrimoniales	69.732,00	69.732,00	16.284,42	110,78	16.162,24
6 Enajenación de inversiones reales	0,00	0,00	0,00	0,00	0,00
7 Transferencias de capital	427.107,94	427.107,94	320.361,40	2.179,33	100.149,01
8 Activos financieros	0,00	0,00	0,00	0,00	0,00
9 Pasivos financieros	75.000,00	75.000,00	132.939,26	904,35	132.939,26
Total ingresos	706.715,09	706.715,09	605.037,88	4.115,90	383.866,62

Impuestos

	Presupuesto inicial	Presupuesto Definitivo	Derechos reconocidos		Cobros realizados
			absolutos	por habitante	
<i>Contribución Territorial Rústica</i>	1.200,00	1.200,00	1.243,31	8,46	1.242,79
<i>Contribución Territorial Urbana</i>	7.800,00	7.800,00	8.184,21	55,67	8.074,56
<i>Impuesto sobre vehículos de tracción mecánica</i>	9.250,00	9.250,00	9.319,52	63,40	8.969,27
<i>Impuesto incremento valor terrenos naturaleza urbana</i>	60,00	60,00	446,23	3,04	446,23
<i>Impuesto sobre viviendas desocupadas</i>	0,00	0,00	0,00	0,00	0,00
<i>Impuesto sobre Actividades Económicas</i>	3.200,00	3.200,00	4.049,56	27,55	3.841,78
<i>Impuesto sobre gastos suntuarios</i>	0,00	0,00	0,00	0,00	0,00
<i>Impuesto sobre construcciones, instalaciones y obras</i>	6.010,00	6.010,00	1.134,66	7,72	1.134,66
Total Impuestos	27.520,00	27.520,00	24.377,49	165,83	23.709,29

AYUNTAMIENTO: 187000 Oitz

EVOLUCIÓN INDICADORES

	2005	2004	2003	2002
Población	147	151	154	146

Indicadores de Gastos

Gastos totales (por habitante)	3.267,18	1.050,56	1.419,89	1.792,33
Gastos de funcionamiento (por habitante)	906,83	763,54	757,99	708,32
Gastos corrientes (por habitante)	928,29	773,62	773,70	728,69
Cumplimiento pagos %	56,90	97,58	80,36	93,11
Inversión neta (por habitante)	2.298,00	197,34	568,14	977,30
Índice inversión %	70,34	18,78	40,01	54,53
Índice personal %	21,26	55,22	37,19	27,88

Indicadores de Ingresos

Ingresos totales (por habitante)	4.115,90	1.150,21	1.392,53	1.235,58
Ingresos tributarios (por habitante)	218,37	206,78	222,54	262,61
Ingresos corrientes (por habitante)	1.032,23	950,81	853,28	899,80
Cumplimiento cobros %	63,45	90,95	99,44	98,54
Dependencia transferencias corrientes %	68,11	67,10	62,30	59,74

Indicadores conjuntos de Ingresos y Gastos

Ahorro bruto (por habitante)	125,40	187,28	95,28	191,48
Carga financiera (por habitante)	62,35	89,69	93,76	106,70
Ahorro neto (por habitante)	63,05	97,59	1,52	84,77
Nivel endeudamiento %	6,04	9,43	10,99	11,86
Capacidad endeudamiento %	6,11	10,26	0,18	9,42
Limite endeudamiento %	12,15	19,70	11,17	21,28
Deuda viva (por habitante)	1.149,66	278,61	351,24	452,82
Remanente tesorería Gastos generales (por habitante)	379,55	60,32	-54,04	-6,44
Resultado presupuestario sin ajustar (por habitante)	848,72	99,65	-27,36	-556,75
Resultado presupuestario ajustado (por habitante)	320,66	99,65	-27,36	-556,75

AYUNTAMIENTO: 188000 Oláibar

Gastos por Economico

	Presupuesto inicial	Presupuesto Definitivo	Obligaciones reconocidas absolutas	Pagos realizados por habitante	Pagos realizados
1 Gastos de personal	32.835,04	32.835,04	30.677,02	154,93	22.000,99
2 Gastos en bienes corrientes y servicios	53.094,16	53.094,16	51.910,47	262,17	49.378,86
3 Gastos financieros	50,00	50,00	46,81	0,24	46,81
4 Transferencias corrientes	6.516,71	6.516,71	6.261,05	31,62	6.261,05
6 Inversiones reales	86.900,00	174.855,81	91.372,59	461,48	90.992,19
7 Transferencias de capital	9.000,00	9.000,00	5.400,00	27,27	0,00
8 Activos financieros	0,00	0,00	0,00	0,00	0,00
9 Pasivos financieros	6.010,12	6.010,12	6.010,12	30,35	6.010,12
Total Gastos	194.406,03	282.361,84	191.678,06	968,07	174.690,02

Gastos por Funcional

	Presupuesto inicial	Presupuesto Definitivo	Obligaciones reconocidas absolutas	Pagos realizados por habitante	Pagos realizados
0 Deuda Pública	6.060,12	6.060,12	6.056,93	30,59	6.056,93
1 Servicios de carácter general	38.145,52	38.145,52	30.267,47	152,87	21.722,23
2 Protección civil y seguridad ciudadana	0,00	0,00	0,00	0,00	0,00
3 Seguridad, protección y promoción social	9.872,87	9.872,87	9.339,99	47,17	9.163,96
4 Producción de bienes públicos de carácter social	128.823,59	216.779,40	135.070,03	682,17	126.803,26
5 Producción de bienes públicos de carácter económico	0,00	0,00	0,00	0,00	0,00
6 Regulación económica de carácter general	11.503,93	11.503,93	10.943,64	55,27	10.943,64
7 Actividad económica y regulación de sectores productivos	0,00	0,00	0,00	0,00	0,00
8 Organismos autónomos	0,00	0,00	0,00	0,00	0,00
9 Transferencias a AAPP	0,00	0,00	0,00	0,00	0,00
Total Gastos	194.406,03	282.361,84	191.678,06	968,07	174.690,02

AYUNTAMIENTO: 188000 Oláibar

Ingresos

	Presupuesto inicial	Presupuesto Definitivo	Derechos reconocidos		Cobros realizados
			absolutos	por habitante	
1 Impuestos directos	47.550,00	47.550,00	52.479,06	265,05	38.120,12
2 Impuestos indirectos	32.900,00	32.900,00	68.170,24	344,29	68.170,24
3 Tasas y otros ingresos	18.850,00	18.850,00	13.775,39	69,57	5.296,69
4 Transferencias corrientes	34.000,00	34.000,00	40.541,89	204,76	40.541,89
5 Ingresos patrimoniales	2.706,03	2.706,03	1.764,56	8,91	1.764,56
6 Enajenación de inversiones reales	0,00	0,00	0,00	0,00	0,00
7 Transferencias de capital	58.400,00	108.400,00	47.270,05	238,74	47.270,05
8 Activos financieros	0,00	37.955,81	0,00	0,00	0,00
9 Pasivos financieros	0,00	0,00	0,00	0,00	0,00
Total ingresos	194.406,03	282.361,84	224.001,19	1.131,32	201.163,55

Impuestos

	Presupuesto inicial	Presupuesto Definitivo	Derechos reconocidos		Cobros realizados
			absolutos	por habitante	
<i>Contribución Territorial Rústica</i>	1.200,00	1.200,00	1.176,04	5,94	993,60
<i>Contribución Territorial Urbana</i>	25.000,00	25.000,00	27.858,60	140,70	20.139,22
<i>Impuesto sobre vehículos de tracción mecánica</i>	12.100,00	12.100,00	12.944,28	65,38	9.277,48
<i>Impuesto incremento valor terrenos naturaleza urbana</i>	6.000,00	6.000,00	7.131,79	36,02	5.500,25
<i>Impuesto sobre viviendas desocupadas</i>	0,00	0,00	0,00	0,00	0,00
<i>Impuesto sobre Actividades Económicas</i>	3.250,00	3.250,00	3.368,35	17,01	2.209,57
<i>Impuesto sobre gastos suntuarios</i>	0,00	0,00	0,00	0,00	0,00
<i>Impuesto sobre construcciones, instalaciones y obras</i>	32.900,00	32.900,00	68.170,24	344,29	68.170,24
Total Impuestos	80.450,00	80.450,00	120.649,30	609,34	106.290,36

AYUNTAMIENTO: 188000 Oláibar

EVOLUCIÓN INDICADORES

	2005	2004	2003	2002
Población	198	185	178	162

Indicadores de Gastos

Gastos totales (por habitante)	968,07	1.937,24	562,67	747,39
Gastos de funcionamiento (por habitante)	448,73	386,75	334,28	322,36
Gastos corrientes (por habitante)	448,97	388,08	337,40	328,59
Cumplimiento pagos %	91,14	61,48	91,45	96,93
Inversión neta (por habitante)	461,48	1.480,99	184,76	381,70
Índice inversión %	47,67	76,45	32,84	51,07
Índice personal %	16,00	7,02	30,96	15,37

Indicadores de Ingresos

Ingresos totales (por habitante)	1.131,32	1.349,46	1.139,18	1.152,07
Ingresos tributarios (por habitante)	678,91	471,05	754,34	530,89
Ingresos corrientes (por habitante)	892,58	623,73	905,82	694,17
Cumplimiento cobros %	89,80	92,29	96,09	92,00
Dependencia transferencias corrientes %	22,94	21,99	15,41	22,56

Indicadores conjuntos de Ingresos y Gastos

Ahorro bruto (por habitante)	443,85	236,98	571,54	371,81
Carga financiera (por habitante)	30,59	33,82	36,88	43,33
Ahorro neto (por habitante)	413,26	203,16	534,66	328,48
Nivel endeudamiento %	3,43	5,42	4,07	6,24
Capacidad endeudamiento %	46,30	32,57	59,02	47,32
Limite endeudamiento %	49,73	37,99	63,10	53,56
Deuda viva (por habitante)	30,35	32,49	67,53	111,30
Remanente tesorería Gastos generales (por habitante)	1.024,09	616,84	1.320,74	970,37
Resultado presupuestario sin ajustar (por habitante)	163,25	-587,78	576,50	404,68
Resultado presupuestario ajustado (por habitante)	247,41	-169,73	499,80	404,68

AYUNTAMIENTO: 1890000 Olazti/Olazagutía

1890051 (C) Olazti/Olazagutía, Escuela Municipal de Música

Gastos por Económico

	Presupuesto inicial	Presupuesto Definitivo	Obligaciones reconocidas absolutas	Pagos realizados por habitante	Pagos realizados
1 Gastos de personal	685.025,00	767.225,00	577.888,13	334,04	545.006,63
2 Gastos en bienes corrientes y servicios	627.185,00	595.185,00	419.580,02	242,53	360.142,43
3 Gastos financieros	57.800,00	57.800,00	34.360,93	19,86	34.360,93
4 Transferencias corrientes	123.816,00	123.816,00	71.825,08	41,52	58.286,00
6 Inversiones reales	1.584.204,85	1.624.723,65	317.880,66	183,75	286.418,53
7 Transferencias de capital	8.000,00	8.000,00	7.788,96	4,50	3.894,48
8 Activos financieros	0,00	0,00	0,00	0,00	0,00
9 Pasivos financieros	103.112,00	103.112,00	103.096,69	59,59	103.096,69
Total Gastos	3.189.142,85	3.279.861,65	1.532.420,47	885,79	1.391.205,69

Gastos por Funcional

	Presupuesto inicial	Presupuesto Definitivo	Obligaciones reconocidas absolutas	Pagos realizados por habitante	Pagos realizados
0 Deuda Pública	160.912,00	160.912,00	137.457,62	79,46	137.457,62
1 Servicios de carácter general	458.425,00	458.425,00	396.540,56	229,21	352.245,69
2 Protección civil y seguridad ciudadana	0,00	0,00	0,00	0,00	0,00
3 Seguridad, protección y promoción social	245.000,00	245.000,00	159.226,72	92,04	151.335,20
4 Producción de bienes públicos de carácter social	2.303.305,85	2.394.024,65	825.591,63	477,22	738.276,90
5 Producción de bienes públicos de carácter económico	3.400,00	3.400,00	2.471,44	1,43	2.421,36
6 Regulación económica de carácter general	11.000,00	11.000,00	5.357,93	3,10	4.334,08
7 Actividad económica y regulación de sectores productivos	5.000,00	5.000,00	3.928,87	2,27	3.928,87
8 Organismos autónomos	0,00	0,00	0,00	0,00	0,00
9 Transferencias a AAPP	2.100,00	2.100,00	1.845,70	1,07	1.205,97
Total Gastos	3.189.142,85	3.279.861,65	1.532.420,47	885,79	1.391.205,69

AYUNTAMIENTO: 1890000 Olazti/Olazagutía

Ingresos

	Presupuesto inicial	Presupuesto Definitivo	Derechos reconocidos		Cobros realizados
			absolutos	por habitante	
1 Impuestos directos	422.545,00	422.545,00	504.894,90	291,85	386.336,20
2 Impuestos indirectos	80.000,00	80.000,00	17.827,73	10,31	14.274,92
3 Tasas y otros ingresos	440.050,00	440.050,00	488.178,48	282,18	149.407,08
4 Transferencias corrientes	446.320,00	460.220,00	479.623,61	277,24	472.369,76
5 Ingresos patrimoniales	526.545,00	526.545,00	503.846,73	291,24	272.566,23
6 Enajenación de inversiones reales	240.000,00	240.000,00	572.737,00	331,06	0,00
7 Transferencias de capital	801.319,65	801.319,65	72.274,41	41,78	53.914,66
8 Activos financieros	0,00	92.818,80	0,00	0,00	0,00
9 Pasivos financieros	275.013,20	275.013,20	0,00	0,00	0,00
Total ingresos	3.231.792,85	3.338.511,65	2.639.382,86	1.525,65	1.348.868,85

Impuestos

	Presupuesto inicial	Presupuesto Definitivo	Derechos reconocidos		Cobros realizados
			absolutos	por habitante	
<i>Contribución Territorial Rústica</i>	1.300,00	1.300,00	1.309,99	0,76	600,43
<i>Contribución Territorial Urbana</i>	138.245,00	138.245,00	163.512,36	94,52	75.864,80
<i>Impuesto sobre vehículos de tracción mecánica</i>	85.000,00	85.000,00	93.034,85	53,78	82.172,58
<i>Impuesto incremento valor terrenos naturaleza urbana</i>	8.000,00	8.000,00	18.227,85	10,54	4.320,52
<i>Impuesto sobre viviendas desocupadas</i>	0,00	0,00	0,00	0,00	0,00
<i>Impuesto sobre Actividades Económicas</i>	190.000,00	190.000,00	228.809,85	132,26	223.377,87
<i>Impuesto sobre gastos suntuarios</i>	0,00	0,00	0,00	0,00	0,00
<i>Impuesto sobre construcciones, instalaciones y obras</i>	80.000,00	80.000,00	17.827,73	10,31	14.274,92
Total Impuestos	502.545,00	502.545,00	522.722,63	302,15	400.611,12

AYUNTAMIENTO: 1890000 Olazti/Olazagutía

EVOLUCIÓN INDICADORES

	2005	2004	2003	2002
Población	1.730	1.704	1.697	1.711

Indicadores de Gastos

Gastos totales (por habitante)	885,79	848,63	1.115,85	1.198,03
Gastos de funcionamiento (por habitante)	618,09	659,03	665,93	692,03
Gastos corrientes (por habitante)	637,95	682,16	694,32	728,36
Cumplimiento pagos %	90,78	92,47	89,28	96,17
Inversión neta (por habitante)	-147,32	101,72	356,52	426,68
Índice inversión %	20,74	11,99	31,95	35,61
Índice personal %	37,71	40,84	34,57	29,32

Indicadores de Ingresos

Ingresos totales (por habitante)	1.525,65	1.079,60	1.093,95	1.043,29
Ingresos tributarios (por habitante)	584,34	399,12	359,78	473,16
Ingresos corrientes (por habitante)	1.152,82	1.005,12	983,42	1.043,29
Cumplimiento cobros %	51,11	73,92	75,27	74,29
Dependencia transferencias corrientes %	24,05	29,01	30,45	27,01

Indicadores conjuntos de Ingresos y Gastos

Ahorro bruto (por habitante)	534,73	346,10	317,48	351,26
Carga financiera (por habitante)	79,46	83,63	89,14	74,97
Ahorro neto (por habitante)	455,27	262,47	228,34	276,29
Nivel endeudamiento %	6,89	8,32	9,06	7,19
Capacidad endeudamiento %	39,49	26,11	23,22	26,48
Limite endeudamiento %	46,38	34,43	32,28	33,67
Deuda viva (por habitante)	773,11	845,41	909,65	962,46
Remanente tesorería Gastos generales (por habitante)	649,40	391,47	185,93	326,52
Resultado presupuestario sin ajustar (por habitante)	639,86	230,97	-21,90	-154,74
Resultado presupuestario ajustado (por habitante)	319,56	222,70	-32,96	-154,74

AYUNTAMIENTO: 190000 Oleja

Gastos por Económico

	Presupuesto inicial	Presupuesto Definitivo	Obligaciones reconocidas absolutas	Pagos realizados por habitante	Pagos realizados
1 Gastos de personal	9.400,00	10.100,00	9.673,67	179,14	9.329,69
2 Gastos en bienes corrientes y servicios	19.500,00	18.000,00	12.863,44	238,21	12.463,36
3 Gastos financieros	0,00	0,00	0,00	0,00	0,00
4 Transferencias corrientes	1.400,00	1.800,00	1.255,40	23,25	1.237,71
6 Inversiones reales	95.000,00	95.400,00	95.332,78	1.765,42	93.337,36
7 Transferencias de capital	0,00	0,00	0,00	0,00	0,00
8 Activos financieros	0,00	0,00	0,00	0,00	0,00
9 Pasivos financieros	0,00	0,00	0,00	0,00	0,00
Total Gastos	125.300,00	125.300,00	119.125,29	2.206,02	116.368,12

Gastos por Funcional

	Presupuesto inicial	Presupuesto Definitivo	Obligaciones reconocidas absolutas	Pagos realizados por habitante	Pagos realizados
0 Deuda Pública	0,00	0,00	0,00	0,00	0,00
1 Servicios de carácter general	14.200,00	14.100,00	11.812,04	218,74	11.091,06
2 Protección civil y seguridad ciudadana	0,00	0,00	0,00	0,00	0,00
3 Seguridad, protección y promoción social	2.300,00	2.700,00	2.100,18	38,89	2.100,18
4 Producción de bienes públicos de carácter social	108.250,00	107.350,00	104.153,41	1.928,77	102.117,22
5 Producción de bienes públicos de carácter económico	0,00	0,00	0,00	0,00	0,00
6 Regulación económica de carácter general	300,00	900,00	827,08	15,32	827,08
7 Actividad económica y regulación de sectores productivos	250,00	250,00	232,58	4,31	232,58
8 Organismos autónomos	0,00	0,00	0,00	0,00	0,00
9 Transferencias a AAPP	0,00	0,00	0,00	0,00	0,00
Total Gastos	125.300,00	125.300,00	119.125,29	2.206,02	116.368,12

AYUNTAMIENTO: 190000 Oleja

Ingresos

	Presupuesto inicial	Presupuesto Definitivo	Derechos reconocidos		Cobros realizados
			absolutos	por habitante	
1 Impuestos directos	8.700,00	8.700,00	7.977,37	147,73	7.626,64
2 Impuestos indirectos	2.000,00	2.000,00	7.303,00	135,24	7.303,00
3 Tasas y otros ingresos	6.500,00	6.500,00	6.330,13	117,22	3.257,69
4 Transferencias corrientes	14.100,00	14.100,00	13.852,53	256,53	13.852,53
5 Ingresos patrimoniales	9.000,00	9.000,00	9.746,86	180,50	9.746,86
6 Enajenación de inversiones reales	0,00	0,00	0,00	0,00	0,00
7 Transferencias de capital	60.000,00	60.000,00	61.477,79	1.138,48	61.477,79
8 Activos financieros	0,00	0,00	0,00	0,00	0,00
9 Pasivos financieros	25.000,00	25.000,00	0,00	0,00	0,00
Total ingresos	125.300,00	125.300,00	106.687,68	1.975,70	103.264,51

Impuestos

	Presupuesto inicial	Presupuesto Definitivo	Derechos reconocidos		Cobros realizados
			absolutos	por habitante	
<i>Contribución Territorial Rústica</i>	2.500,00	2.500,00	2.243,14	41,54	2.224,57
<i>Contribución Territorial Urbana</i>	3.000,00	3.000,00	2.789,45	51,66	2.789,45
<i>Impuesto sobre vehículos de tracción mecánica</i>	3.000,00	3.000,00	2.766,28	51,23	2.612,62
<i>Impuesto incremento valor terrenos naturaleza urbana</i>	0,00	0,00	0,00	0,00	0,00
<i>Impuesto sobre viviendas desocupadas</i>	0,00	0,00	0,00	0,00	0,00
<i>Impuesto sobre Actividades Económicas</i>	200,00	200,00	178,50	3,31	0,00
<i>Impuesto sobre gastos suntuarios</i>	0,00	0,00	0,00	0,00	0,00
<i>Impuesto sobre construcciones, instalaciones y obras</i>	2.000,00	2.000,00	7.303,00	135,24	7.303,00
Total Impuestos	10.700,00	10.700,00	15.280,37	282,97	14.929,64

AYUNTAMIENTO: 190000 Olejua

EVOLUCIÓN INDICADORES

	2005	2004	2003	2002
Población	54	54	53	54

Indicadores de Gastos

Gastos totales (por habitante)	2.206,02	719,89	745,68	653,11
Gastos de funcionamiento (por habitante)	440,60	381,81	423,28	373,58
Gastos corrientes (por habitante)	440,60	381,81	423,28	373,58
Cumplimiento pagos %	97,69	98,48	97,31	99,66
Inversión neta (por habitante)	1.765,42	338,08	322,41	279,53
Índice inversión %	80,03	46,96	43,24	42,80
Índice personal %	8,12	24,08	29,59	24,50

Indicadores de Ingresos

Ingresos totales (por habitante)	1.975,70	680,35	691,45	634,07
Ingresos tributarios (por habitante)	400,19	180,75	166,83	239,53
Ingresos corrientes (por habitante)	837,22	544,00	534,14	554,84
Cumplimiento cobros %	96,79	99,29	99,41	99,37
Dependencia transferencias corrientes %	30,64	41,24	42,76	38,33

Indicadores conjuntos de Ingresos y Gastos

Ahorro bruto (por habitante)	396,62	162,20	110,87	181,26
Carga financiera (por habitante)	0,00	0,00	0,00	0,00
Ahorro neto (por habitante)	396,62	162,20	110,87	181,26
Nivel endeudamiento %	0,00	0,00	0,00	0,00
Capacidad endeudamiento %	47,37	29,82	20,76	32,67
Limite endeudamiento %	47,37	29,82	20,76	32,67
Deuda viva (por habitante)	0,00	0,00	0,00	0,00
Remanente tesorería Gastos generales (por habitante)	404,77	587,72	639,09	682,04
Resultado presupuestario sin ajustar (por habitante)	-230,33	-39,54	-54,23	-19,03
Resultado presupuestario ajustado (por habitante)	-230,33	-39,54	-54,23	-19,03

AYUNTAMIENTO: 1910000 Olite

1910051 (C) Olite, Patronato Municipal de Deportes

Gastos por Económico

	Presupuesto inicial	Presupuesto Definitivo	Obligaciones reconocidas absolutas	Pagos realizados por habitante	Pagos realizados
1 Gastos de personal	1.128.278,50	1.134.513,50	1.092.987,88	318,19	1.074.969,34
2 Gastos en bienes corrientes y servicios	1.217.150,00	1.240.156,47	787.060,41	229,13	709.597,15
3 Gastos financieros	46.400,00	46.400,00	21.039,84	6,13	21.009,84
4 Transferencias corrientes	183.125,00	208.991,14	202.582,58	58,98	174.448,10
6 Inversiones reales	1.656.400,00	2.015.023,00	350.745,04	102,11	207.519,51
7 Transferencias de capital	1.900,00	1.900,00	1.899,16	0,55	1.678,49
8 Activos financieros	0,00	0,00	0,00	0,00	0,00
9 Pasivos financieros	74.500,00	74.500,00	74.309,60	21,63	74.309,60
Total Gastos	4.307.753,50	4.721.484,11	2.530.624,51	736,72	2.263.532,03

Gastos por Funcional

	Presupuesto inicial	Presupuesto Definitivo	Obligaciones reconocidas absolutas	Pagos realizados por habitante	Pagos realizados
0 Deuda Pública	114.900,00	114.900,00	94.807,52	27,60	94.777,52
1 Servicios de carácter general	398.040,00	399.490,00	387.658,08	112,86	373.789,52
2 Protección civil y seguridad ciudadana	207.577,00	208.277,00	199.231,78	58,00	196.217,78
3 Seguridad, protección y promoción social	320.100,00	318.100,00	304.831,27	88,74	303.523,29
4 Producción de bienes públicos de carácter social	3.100.261,50	3.479.020,97	1.397.784,37	406,92	1.163.152,58
5 Producción de bienes públicos de carácter económico	43.025,00	69.025,00	19.888,82	5,79	18.496,82
6 Regulación económica de carácter general	112.150,00	120.271,14	114.107,59	33,22	101.259,44
7 Actividad económica y regulación de sectores productivos	11.700,00	12.400,00	12.315,08	3,59	12.315,08
8 Organismos autónomos	0,00	0,00	0,00	0,00	0,00
9 Transferencias a AAPP	0,00	0,00	0,00	0,00	0,00
Total Gastos	4.307.753,50	4.721.484,11	2.530.624,51	736,72	2.263.532,03

AYUNTAMIENTO: 1910000 Olite

Ingresos

	Presupuesto inicial	Presupuesto Definitivo	Derechos reconocidos absolutos	Derechos reconocidos por habitante	Cobros realizados
1 Impuestos directos	759.550,00	759.550,00	786.689,57	229,02	756.127,81
2 Impuestos indirectos	242.000,00	242.000,00	398.179,32	115,92	364.465,08
3 Tasas y otros ingresos	365.663,50	366.663,50	361.338,13	105,19	323.240,26
4 Transferencias corrientes	1.274.540,00	1.289.841,14	919.609,37	267,72	868.882,03
5 Ingresos patrimoniales	107.000,00	107.000,00	120.344,01	35,03	94.939,78
6 Enajenación de inversiones reales	0,00	95.500,00	148.813,23	43,32	148.813,23
7 Transferencias de capital	1.391.000,00	1.432.223,00	275.759,28	80,28	76.597,79
8 Activos financieros	0,00	260.706,47	0,00	0,00	0,00
9 Pasivos financieros	168.000,00	168.000,00	0,00	0,00	0,00
Total ingresos	4.307.753,50	4.721.484,11	3.010.732,91	876,49	2.633.065,98

Impuestos

	Presupuesto inicial	Presupuesto Definitivo	Derechos reconocidos absolutos	Derechos reconocidos por habitante	Cobros realizados
<i>Contribución Territorial Rústica</i>	51.700,00	51.700,00	50.046,47	14,57	49.450,73
<i>Contribución Territorial Urbana</i>	420.000,00	420.000,00	437.433,15	127,35	425.793,79
<i>Impuesto sobre vehículos de tracción mecánica</i>	133.000,00	133.000,00	138.588,43	40,35	133.248,64
<i>Impuesto incremento valor terrenos naturaleza urbana</i>	94.450,00	94.450,00	84.913,45	24,72	75.925,19
<i>Impuesto sobre viviendas desocupadas</i>	0,00	0,00	0,00	0,00	0,00
<i>Impuesto sobre Actividades Económicas</i>	60.000,00	60.000,00	75.308,07	21,92	71.709,46
<i>Impuesto sobre gastos suntuarios</i>	400,00	400,00	400,00	0,12	0,00
<i>Impuesto sobre construcciones, instalaciones y obras</i>	242.000,00	242.000,00	398.179,32	115,92	364.465,08
Total Impuestos	1.001.550,00	1.001.550,00	1.184.868,89	344,94	1.120.592,89

AYUNTAMIENTO: 1910000 Olite

EVOLUCIÓN INDICADORES

	2005	2004	2003	2002
Población	3.435	3.356	3.265	3.244

Indicadores de Gastos

Gastos totales (por habitante)	736,72	858,29	1.149,75	759,56
Gastos de funcionamiento (por habitante)	606,30	739,46	714,25	668,60
Gastos corrientes (por habitante)	612,42	748,25	726,36	682,92
Cumplimiento pagos %	89,45	94,13	96,13	95,01
Inversión neta (por habitante)	58,79	87,36	66,92	28,76
Índice inversión %	13,86	10,18	6,16	3,79
Índice personal %	43,19	37,43	25,77	39,59

Indicadores de Ingresos

Ingresos totales (por habitante)	876,49	846,95	1.152,17	888,28
Ingresos tributarios (por habitante)	450,13	420,36	395,35	467,31
Ingresos corrientes (por habitante)	752,89	834,17	778,94	857,07
Cumplimiento cobros %	87,46	89,35	95,75	93,32
Dependencia transferencias corrientes %	35,56	45,99	45,51	41,69

Indicadores conjuntos de Ingresos y Gastos

Ahorro bruto (por habitante)	146,59	94,71	64,69	188,47
Carga financiera (por habitante)	27,76	30,91	363,63	60,81
Ahorro neto (por habitante)	118,83	63,80	-298,94	127,66
Nivel endeudamiento %	3,69	3,71	46,68	7,10
Capacidad endeudamiento %	15,78	7,65	-38,38	14,89
Limite endeudamiento %	19,47	11,35	8,30	21,99
Deuda viva (por habitante)	272,83	282,34	312,30	333,67
Remanente tesorería Gastos generales (por habitante)	243,11	16,47	3,39	121,59
Resultado presupuestario sin ajustar (por habitante)	139,77	-11,34	2,42	128,72
Resultado presupuestario ajustado (por habitante)	160,60	-10,08	14,20	128,72

AYUNTAMIENTO: 192000 Olóriz

Gastos por Económico

	Presupuesto inicial	Presupuesto Definitivo	Obligaciones reconocidas absolutas	Pagos realizados por habitante	Pagos realizados
1 Gastos de personal	11.575,39	11.575,39	10.466,01	54,23	9.906,15
2 Gastos en bienes corrientes y servicios	20.286,67	20.286,67	34.621,12	179,38	31.091,63
3 Gastos financieros	0,00	0,00	0,00	0,00	0,00
4 Transferencias corrientes	93.073,69	93.073,69	66.357,24	343,82	61.357,24
6 Inversiones reales	126.218,19	126.218,19	170.665,78	884,28	102.575,56
7 Transferencias de capital	13.872,77	13.872,77	0,00	0,00	0,00
8 Activos financieros	0,00	0,00	0,00	0,00	0,00
9 Pasivos financieros	0,00	0,00	0,00	0,00	0,00
Total Gastos	265.026,71	265.026,71	282.110,15	1.461,71	204.930,58

Gastos por Funcional

	Presupuesto inicial	Presupuesto Definitivo	Obligaciones reconocidas absolutas	Pagos realizados por habitante	Pagos realizados
0 Deuda Pública	0,00	0,00	0,00	0,00	0,00
1 Servicios de carácter general	34.344,10	34.344,10	30.469,87	157,87	24.057,81
2 Protección civil y seguridad ciudadana	0,00	0,00	0,00	0,00	0,00
3 Seguridad, protección y promoción social	5.300,00	5.300,00	5.259,48	27,25	5.259,48
4 Producción de bienes públicos de carácter social	222.882,61	222.882,61	238.766,49	1.237,13	167.998,98
5 Producción de bienes públicos de carácter económico	0,00	0,00	0,00	0,00	0,00
6 Regulación económica de carácter general	2.500,00	2.500,00	7.614,31	39,45	7.614,31
7 Actividad económica y regulación de sectores productivos	0,00	0,00	0,00	0,00	0,00
8 Organismos autónomos	0,00	0,00	0,00	0,00	0,00
9 Transferencias a AAPP	0,00	0,00	0,00	0,00	0,00
Total Gastos	265.026,71	265.026,71	282.110,15	1.461,71	204.930,58

AYUNTAMIENTO: 192000 Olóriz

Ingresos

	Presupuesto inicial	Presupuesto Definitivo	Derechos reconocidos absolutos	Derechos reconocidos por habitante	Cobros realizados
1 Impuestos directos	96.733,82	96.733,82	108.689,89	563,16	9.933,86
2 Impuestos indirectos	15.775,06	15.775,06	8.963,39	46,44	393,15
3 Tasas y otros ingresos	3.101,27	3.101,27	8.711,81	45,14	8.711,81
4 Transferencias corrientes	38.249,23	38.249,23	37.750,04	195,60	37.700,45
5 Ingresos patrimoniales	3.944,32	3.944,32	3.086,34	15,99	1.632,14
6 Enajenación de inversiones reales	0,00	0,00	0,00	0,00	0,00
7 Transferencias de capital	107.223,01	107.223,01	65.979,68	341,86	65.979,68
8 Activos financieros	0,00	0,00	0,00	0,00	0,00
9 Pasivos financieros	0,00	0,00	0,00	0,00	0,00
Total ingresos	265.026,71	265.026,71	233.181,15	1.208,19	124.351,09

Impuestos

	Presupuesto inicial	Presupuesto Definitivo	Derechos reconocidos absolutos	Derechos reconocidos por habitante	Cobros realizados
<i>Contribución Territorial Rústica</i>	3.500,50	3.500,50	3.453,16	17,89	0,00
<i>Contribución Territorial Urbana</i>	51.725,17	51.725,17	46.344,78	240,13	0,00
<i>Impuesto sobre vehículos de tracción mecánica</i>	8.700,15	8.700,15	30.230,07	156,63	9.933,86
<i>Impuesto incremento valor terrenos naturaleza urbana</i>	3.000,00	3.000,00	0,00	0,00	0,00
<i>Impuesto sobre viviendas desocupadas</i>	0,00	0,00	0,00	0,00	0,00
<i>Impuesto sobre Actividades Económicas</i>	29.808,00	29.808,00	28.661,88	148,51	0,00
<i>Impuesto sobre gastos suntuarios</i>	0,00	0,00	0,00	0,00	0,00
<i>Impuesto sobre construcciones, instalaciones y obras</i>	15.775,06	15.775,06	8.963,39	46,44	393,15
Total Impuestos	112.508,88	112.508,88	117.653,28	609,60	10.327,01

AYUNTAMIENTO: 192000 Olóriz

EVOLUCIÓN INDICADORES

	2005	2004	2003	2002
Población	193	193	171	164

Indicadores de Gastos

Gastos totales (por habitante)	1.461,71	521,40	821,80	817,98
Gastos de funcionamiento (por habitante)	577,43	455,12	742,49	811,07
Gastos corrientes (por habitante)	577,43	455,12	742,49	811,07
Cumplimiento pagos %	72,64	90,11	99,51	97,36
Inversión neta (por habitante)	884,28	50,74	79,31	5,81
Índice inversión %	60,50	9,73	9,65	0,71
Índice personal %	3,71	14,49	2,80	3,87

Indicadores de Ingresos

Ingresos totales (por habitante)	1.208,19	721,69	815,11	821,69
Ingresos tributarios (por habitante)	654,74	510,13	592,47	568,54
Ingresos corrientes (por habitante)	866,33	708,73	809,33	796,29
Cumplimiento cobros %	53,33	96,05	93,50	95,88
Dependencia transferencias corrientes %	22,58	26,44	25,44	25,94

Indicadores conjuntos de Ingresos y Gastos

Ahorro bruto (por habitante)	288,90	253,62	66,84	-14,78
Carga financiera (por habitante)	0,00	0,00	0,00	0,00
Ahorro neto (por habitante)	288,90	253,62	66,84	-14,78
Nivel endeudamiento %	0,00	0,00	0,00	0,00
Capacidad endeudamiento %	33,35	35,78	8,26	-1,86
Limite endeudamiento %	33,35	35,78	8,26	-1,86
Deuda viva (por habitante)	0,00	0,00	0,00	0,00
Remanente tesorería Gastos generales (por habitante)	470,67	748,18	633,77	671,96
Resultado presupuestario sin ajustar (por habitante)	-253,52	200,28	-6,69	3,71
Resultado presupuestario ajustado (por habitante)	-253,52	218,38	-4,59	3,71

AYUNTAMIENTO: 1930000 Cendea de Olza

1930051 (C) Olza, Patronato Escuela de Música

Gastos por Económico

	Presupuesto inicial	Presupuesto Definitivo	Obligaciones reconocidas absolutas	Pagos realizados por habitante	Pagos realizados
1 Gastos de personal	795.511,00	795.511,00	700.713,33	530,04	700.713,33
2 Gastos en bienes corrientes y servicios	693.178,25	693.178,25	650.338,60	491,94	583.690,05
3 Gastos financieros	107.250,00	107.250,00	100.192,85	75,79	100.192,85
4 Transferencias corrientes	256.064,45	256.064,45	209.375,77	158,38	48.173,88
6 Inversiones reales	1.905.741,19	1.905.741,19	1.119.013,45	846,45	1.049.805,13
7 Transferencias de capital	120.365,48	120.365,48	102.529,92	77,56	0,00
8 Activos financieros	0,00	0,00	0,00	0,00	0,00
9 Pasivos financieros	120.250,00	120.250,00	120.250,00	90,96	120.250,00
Total Gastos	3.998.360,37	3.998.360,37	3.002.413,92	2.271,11	2.602.825,24

Gastos por Funcional

	Presupuesto inicial	Presupuesto Definitivo	Obligaciones reconocidas absolutas	Pagos realizados por habitante	Pagos realizados
0 Deuda Pública	227.500,00	227.500,00	220.442,85	166,75	220.442,85
1 Servicios de carácter general	928.340,00	928.340,00	547.582,25	414,21	451.084,33
2 Protección civil y seguridad ciudadana	300,00	300,00	295,57	0,22	295,57
3 Seguridad, protección y promoción social	266.361,00	266.361,00	192.538,78	145,64	192.068,38
4 Producción de bienes públicos de carácter social	2.561.359,37	2.561.359,37	2.032.642,59	1.537,55	1.734.324,99
5 Producción de bienes públicos de carácter económico	0,00	0,00	0,00	0,00	0,00
6 Regulación económica de carácter general	14.500,00	14.500,00	8.911,88	6,74	4.609,12
7 Actividad económica y regulación de sectores productivos	0,00	0,00	0,00	0,00	0,00
8 Organismos autónomos	0,00	0,00	0,00	0,00	0,00
9 Transferencias a AAPP	0,00	0,00	0,00	0,00	0,00
Total Gastos	3.998.360,37	3.998.360,37	3.002.413,92	2.271,11	2.602.825,24

AYUNTAMIENTO: 1930000 Cendea de Olza

Ingresos

	Presupuesto inicial	Presupuesto Definitivo	Derechos reconocidos absolutos	Derechos reconocidos por habitante	Cobros realizados
1 Impuestos directos	1.028.600,00	1.028.600,00	1.033.750,44	781,96	991.275,55
2 Impuestos indirectos	400.000,00	400.000,00	82.682,56	62,54	82.682,56
3 Tasas y otros ingresos	204.558,39	204.558,39	188.808,05	142,82	128.932,59
4 Transferencias corrientes	340.837,40	340.837,40	371.971,81	281,37	330.632,29
5 Ingresos patrimoniales	1.800,00	1.800,00	564,55	0,43	564,55
6 Enajenación de inversiones reales	383.610,00	383.610,00	0,00	0,00	0,00
7 Transferencias de capital	259.607,89	259.607,89	91.081,04	68,90	91.081,04
8 Activos financieros	0,00	0,00	0,00	0,00	0,00
9 Pasivos financieros	1.333.951,69	1.333.951,69	1.500.000,00	1.134,64	1.500.000,00
Total ingresos	3.952.965,37	3.952.965,37	3.268.858,45	2.472,66	3.125.168,58

Impuestos

	Presupuesto inicial	Presupuesto Definitivo	Derechos reconocidos absolutos	Derechos reconocidos por habitante	Cobros realizados
<i>Contribución Territorial Rústica</i>	3.600,00	3.600,00	3.604,01	2,73	3.479,89
<i>Contribución Territorial Urbana</i>	600.000,00	600.000,00	613.169,22	463,82	579.820,64
<i>Impuesto sobre vehículos de tracción mecánica</i>	90.000,00	90.000,00	108.782,77	82,29	102.186,33
<i>Impuesto incremento valor terrenos naturaleza urbana</i>	30.000,00	30.000,00	203,09	0,15	203,09
<i>Impuesto sobre viviendas desocupadas</i>	0,00	0,00	0,00	0,00	0,00
<i>Impuesto sobre Actividades Económicas</i>	305.000,00	305.000,00	307.991,35	232,97	305.585,60
<i>Impuesto sobre gastos suntuarios</i>	0,00	0,00	0,00	0,00	0,00
<i>Impuesto sobre construcciones, instalaciones y obras</i>	400.000,00	400.000,00	82.682,56	62,54	82.682,56
Total Impuestos	1.428.600,00	1.428.600,00	1.116.433,00	844,50	1.073.958,11

AYUNTAMIENTO: 1930000 Cendea de Olza

EVOLUCIÓN INDICADORES

	2005	2004	2003	2002
Población	1.322	1.379	1.460	1.484

Indicadores de Gastos

Gastos totales (por habitante)	2.271,11	2.764,39	3.775,77	1.610,33
Gastos de funcionamiento (por habitante)	1.180,35	995,61	677,24	689,68
Gastos corrientes (por habitante)	1.256,14	1.023,92	677,24	689,68
Cumplimiento pagos %	86,69	80,81	72,63	76,66
Inversión neta (por habitante)	846,45	1.639,05	2.782,52	862,45
Índice inversión %	37,27	59,29	73,69	53,56
Índice personal %	23,34	14,77	7,45	16,90

Indicadores de Ingresos

Ingresos totales (por habitante)	2.472,66	3.061,86	1.243,59	1.744,87
Ingresos tributarios (por habitante)	987,32	961,30	963,58	920,32
Ingresos corrientes (por habitante)	1.269,12	1.188,22	1.203,05	1.156,73
Cumplimiento cobros %	95,60	97,73	95,77	93,86
Dependencia transferencias corrientes %	22,17	18,78	16,76	15,48

Indicadores conjuntos de Ingresos y Gastos

Ahorro bruto (por habitante)	88,77	192,61	525,81	467,05
Carga financiera (por habitante)	166,75	28,31	0,00	0,00
Ahorro neto (por habitante)	-77,98	164,30	525,81	467,05
Nivel endeudamiento %	13,14	2,38	0,00	0,00
Capacidad endeudamiento %	-6,14	13,83	43,71	40,38
Limite endeudamiento %	6,99	16,21	43,71	40,38
Deuda viva (por habitante)	2.862,90	1.744,02	0,00	0,00
Remanente tesorería Gastos generales (por habitante)	-309,08	-503,25	-758,29	1.760,91
Resultado presupuestario sin ajustar (por habitante)	201,55	297,47	-2.532,18	134,53
Resultado presupuestario ajustado (por habitante)	201,55	297,47	-2.532,18	134,53

AYUNTAMIENTO: 1940000 Oilo

Gastos por Económico

	Presupuesto inicial	Presupuesto Definitivo	Obligaciones reconocidas absolutas	Pagos realizados por habitante	Pagos realizados
1 Gastos de personal	90.809,03	90.809,03	82.009,33	266,26	82.006,33
2 Gastos en bienes corrientes y servicios	63.050,00	63.050,00	56.819,90	184,48	48.734,87
3 Gastos financieros	0,00	0,00	0,00	0,00	0,00
4 Transferencias corrientes	32.850,00	32.850,00	22.702,83	73,71	22.090,15
6 Inversiones reales	47.310,59	63.527,52	48.029,99	155,94	34.897,40
7 Transferencias de capital	0,00	0,00	0,00	0,00	0,00
8 Activos financieros	0,00	0,00	0,00	0,00	0,00
9 Pasivos financieros	1.654,06	1.654,06	1.654,06	5,37	1.654,06
Total Gastos	235.673,68	251.890,61	211.216,11	685,77	189.382,81

Gastos por Funcional

	Presupuesto inicial	Presupuesto Definitivo	Obligaciones reconocidas absolutas	Pagos realizados por habitante	Pagos realizados
0 Deuda Pública	1.654,06	1.654,06	1.654,06	5,37	1.654,06
1 Servicios de carácter general	108.408,72	110.408,72	106.068,03	344,38	98.268,80
2 Protección civil y seguridad ciudadana	0,00	0,00	0,00	0,00	0,00
3 Seguridad, protección y promoción social	23.300,00	23.300,00	16.131,85	52,38	15.869,17
4 Producción de bienes públicos de carácter social	59.579,00	59.579,00	40.339,88	130,97	39.701,08
5 Producción de bienes públicos de carácter económico	32.231,90	46.448,83	40.324,01	130,92	27.191,42
6 Regulación económica de carácter general	6.500,00	6.500,00	3.044,63	9,89	3.044,63
7 Actividad económica y regulación de sectores productivos	4.000,00	4.000,00	3.653,65	11,86	3.653,65
8 Organismos autónomos	0,00	0,00	0,00	0,00	0,00
9 Transferencias a AAPP	0,00	0,00	0,00	0,00	0,00
Total Gastos	235.673,68	251.890,61	211.216,11	685,77	189.382,81

AYUNTAMIENTO: 1940000 Oilo

Ingresos

	Presupuesto inicial	Presupuesto Definitivo	Derechos reconocidos absolutos	Derechos reconocidos por habitante	Cobros realizados
1 Impuestos directos	85.000,00	85.000,00	65.880,61	213,90	59.712,04
2 Impuestos indirectos	35.000,00	35.000,00	24.505,11	79,56	24.505,11
3 Tasas y otros ingresos	4.150,00	4.150,00	6.354,25	20,63	6.243,08
4 Transferencias corrientes	87.200,00	87.200,00	77.305,66	250,99	77.256,07
5 Ingresos patrimoniales	13.650,00	13.650,00	11.045,11	35,86	11.045,11
6 Enajenación de inversiones reales	0,00	0,00	0,00	0,00	0,00
7 Transferencias de capital	77.480,57	86.010,72	24.694,83	80,18	7.171,01
8 Activos financieros	0,00	7.686,78	0,00	0,00	0,00
9 Pasivos financieros	0,00	0,00	0,00	0,00	0,00
Total ingresos	302.480,57	318.697,50	209.785,57	681,12	185.932,42

Impuestos

	Presupuesto inicial	Presupuesto Definitivo	Derechos reconocidos absolutos	Derechos reconocidos por habitante	Cobros realizados
<i>Contribución Territorial Rústica</i>	7.000,00	7.000,00	4.725,55	15,34	4.517,78
<i>Contribución Territorial Urbana</i>	40.000,00	40.000,00	37.567,43	121,97	34.294,63
<i>Impuesto sobre vehículos de tracción mecánica</i>	20.000,00	20.000,00	17.806,97	57,81	16.978,22
<i>Impuesto incremento valor terrenos naturaleza urbana</i>	6.000,00	6.000,00	0,00	0,00	0,00
<i>Impuesto sobre viviendas desocupadas</i>	0,00	0,00	0,00	0,00	0,00
<i>Impuesto sobre Actividades Económicas</i>	12.000,00	12.000,00	5.780,66	18,77	3.921,41
<i>Impuesto sobre gastos suntuarios</i>	0,00	0,00	0,00	0,00	0,00
<i>Impuesto sobre construcciones, instalaciones y obras</i>	35.000,00	35.000,00	24.505,11	79,56	24.505,11
Total Impuestos	120.000,00	120.000,00	90.385,72	293,46	84.217,15

AYUNTAMIENTO: 1940000 Oilo

EVOLUCIÓN INDICADORES

	2005	2004	2003	2002
Población	308	305	311	300

Indicadores de Gastos

Gastos totales (por habitante)	685,77	584,79	571,41	455,86
Gastos de funcionamiento (por habitante)	524,45	569,60	382,34	435,24
Gastos corrientes (por habitante)	524,45	569,60	382,34	435,24
Cumplimiento pagos %	89,66	90,44	83,62	96,70
Inversión neta (por habitante)	155,94	9,77	183,76	15,11
Índice inversión %	22,74	1,67	32,16	3,31
Índice personal %	38,83	52,89	43,88	64,41

Indicadores de Ingresos

Ingresos totales (por habitante)	681,12	651,22	544,07	568,25
Ingresos tributarios (por habitante)	314,09	239,16	271,81	283,94
Ingresos corrientes (por habitante)	600,94	533,92	491,38	568,25
Cumplimiento cobros %	88,63	90,80	89,29	97,76
Dependencia transferencias corrientes %	41,77	43,20	42,64	46,90

Indicadores conjuntos de Ingresos y Gastos

Ahorro bruto (por habitante)	76,49	-35,68	109,05	133,01
Carga financiera (por habitante)	5,37	5,42	5,32	5,51
Ahorro neto (por habitante)	71,12	-41,11	103,73	127,49
Nivel endeudamiento %	0,89	1,02	1,08	0,97
Capacidad endeudamiento %	11,83	-7,70	21,11	22,44
Limite endeudamiento %	12,73	-6,68	22,19	23,41
Deuda viva (por habitante)	48,33	54,23	0,00	0,00
Remanente tesorería Gastos generales (por habitante)	208,55	185,76	153,13	195,55
Resultado presupuestario sin ajustar (por habitante)	-4,64	66,43	-27,34	112,38
Resultado presupuestario ajustado (por habitante)	27,52	72,25	-27,34	112,38

AYUNTAMIENTO: 1950000 Orbaizeta

Gastos por Economico

	Presupuesto inicial	Presupuesto Definitivo	Obligaciones reconocidas absolutas	Pagos realizados por habitante	Pagos realizados
1 Gastos de personal	71.171,08	74.071,16	68.364,64	312,17	67.743,80
2 Gastos en bienes corrientes y servicios	89.800,00	104.625,87	66.157,27	302,09	62.947,51
3 Gastos financieros	12.745,00	12.745,00	2.788,61	12,73	2.788,61
4 Transferencias corrientes	7.750,00	9.641,80	4.613,37	21,07	3.111,37
6 Inversiones reales	460.939,43	1.696.095,33	466.267,28	2.129,07	429.317,95
7 Transferencias de capital	0,00	170,75	136,27	0,62	136,27
8 Activos financieros	0,00	0,00	0,00	0,00	0,00
9 Pasivos financieros	20.000,00	20.000,00	0,00	0,00	0,00
Total Gastos	662.405,51	1.917.349,91	608.327,44	2.777,75	566.045,51

Gastos por Funcional

	Presupuesto inicial	Presupuesto Definitivo	Obligaciones reconocidas absolutas	Pagos realizados por habitante	Pagos realizados
0 Deuda Pública	32.745,00	32.745,00	2.788,61	12,73	2.788,61
1 Servicios de carácter general	407.086,91	436.007,62	91.551,09	418,04	90.257,44
2 Protección civil y seguridad ciudadana	0,00	0,00	0,00	0,00	0,00
3 Seguridad, protección y promoción social	18.950,00	19.950,00	18.204,37	83,12	18.204,37
4 Producción de bienes públicos de carácter social	161.773,60	1.378.504,10	475.404,78	2.170,80	436.339,34
5 Producción de bienes públicos de carácter económico	36.850,00	45.143,19	16.649,03	76,02	16.649,03
6 Regulación económica de carácter general	1.500,00	1.500,00	1.922,84	8,78	0,00
7 Actividad económica y regulación de sectores productivos	3.500,00	3.500,00	1.806,72	8,25	1.806,72
8 Organismos autónomos	0,00	0,00	0,00	0,00	0,00
9 Transferencias a AAPP	0,00	0,00	0,00	0,00	0,00
Total Gastos	662.405,51	1.917.349,91	608.327,44	2.777,75	566.045,51

AYUNTAMIENTO: 1950000 Orbaizeta

Ingresos

	Presupuesto inicial	Presupuesto Definitivo	Derechos reconocidos absolutos	Derechos reconocidos por habitante	Cobros realizados
1 Impuestos directos	33.237,00	33.237,00	35.422,86	161,75	34.521,84
2 Impuestos indirectos	15.000,00	15.000,00	12.469,10	56,94	9.690,14
3 Tasas y otros ingresos	13.068,00	14.413,31	27.079,05	123,65	26.573,57
4 Transferencias corrientes	67.269,78	68.857,82	72.810,09	332,47	72.624,35
5 Ingresos patrimoniales	28.133,00	28.433,00	26.811,58	122,43	26.811,58
6 Enajenación de inversiones reales	0,00	0,00	0,00	0,00	0,00
7 Transferencias de capital	363.161,27	1.071.009,23	243.683,60	1.112,71	71.539,08
8 Activos financieros	0,00	0,00	0,00	0,00	0,00
9 Pasivos financieros	142.536,46	686.399,55	0,00	0,00	0,00
Total ingresos	662.405,51	1.917.349,91	418.276,28	1.909,94	241.760,56

Impuestos

	Presupuesto inicial	Presupuesto Definitivo	Derechos reconocidos absolutos	Derechos reconocidos por habitante	Cobros realizados
<i>Contribución Territorial Rústica</i>	1.007,00	1.007,00	1.101,24	5,03	1.088,65
<i>Contribución Territorial Urbana</i>	16.430,00	16.430,00	18.711,28	85,44	18.293,53
<i>Impuesto sobre vehículos de tracción mecánica</i>	12.000,00	12.000,00	11.495,29	52,49	11.453,39
<i>Impuesto incremento valor terrenos naturaleza urbana</i>	300,00	300,00	122,34	0,56	54,17
<i>Impuesto sobre viviendas desocupadas</i>	0,00	0,00	0,00	0,00	0,00
<i>Impuesto sobre Actividades Económicas</i>	3.500,00	3.500,00	3.992,71	18,23	3.632,10
<i>Impuesto sobre gastos suntuarios</i>	0,00	0,00	0,00	0,00	0,00
<i>Impuesto sobre construcciones, instalaciones y obras</i>	15.000,00	15.000,00	12.469,10	56,94	9.690,14
Total Impuestos	48.237,00	48.237,00	47.891,96	218,68	44.211,98

AYUNTAMIENTO: 1950000 Orbaizeta

EVOLUCIÓN INDICADORES

	2005	2004	2003	2002
Población	219	227	237	241

Indicadores de Gastos

Gastos totales (por habitante)	2.777,75	1.637,43	1.623,02	1.275,49
Gastos de funcionamiento (por habitante)	635,32	552,03	459,59	429,82
Gastos corrientes (por habitante)	648,05	552,03	459,59	429,82
Cumplimiento pagos %	93,05	93,24	61,24	81,52
Inversión neta (por habitante)	2.129,07	1.085,41	1.163,42	845,67
Índice inversión %	76,65	66,29	71,68	66,30
Índice personal %	11,24	17,83	14,76	18,20

Indicadores de Ingresos

Ingresos totales (por habitante)	1.909,94	2.213,06	2.333,67	639,99
Ingresos tributarios (por habitante)	342,33	310,67	253,76	198,32
Ingresos corrientes (por habitante)	797,23	1.119,11	598,37	570,76
Cumplimiento cobros %	57,80	44,96	32,19	84,57
Dependencia transferencias corrientes %	41,70	40,45	40,14	43,34

Indicadores conjuntos de Ingresos y Gastos

Ahorro bruto (por habitante)	161,91	567,08	138,77	140,94
Carga financiera (por habitante)	12,73	0,00	0,00	0,00
Ahorro neto (por habitante)	149,17	567,08	138,77	140,94
Nivel endeudamiento %	1,60	0,00	0,00	0,00
Capacidad endeudamiento %	18,71	50,67	23,19	24,69
Limite endeudamiento %	20,31	50,67	23,19	24,69
Deuda viva (por habitante)	0,00	0,00	0,00	0,00
Remanente tesorería Gastos generales (por habitante)	-111,87	-355,33	63,65	820,03
Resultado presupuestario sin ajustar (por habitante)	-867,81	575,63	710,65	-635,50
Resultado presupuestario ajustado (por habitante)	482,98	727,42	816,40	-635,50

AYUNTAMIENTO: 196000 Orbara

Gastos por Economico

	Presupuesto inicial	Presupuesto Definitivo	Obligaciones reconocidas absolutas	Pagos realizados por habitante	Pagos realizados
1 Gastos de personal	8.691,04	8.691,04	7.870,53	140,55	7.870,53
2 Gastos en bienes corrientes y servicios	21.913,61	21.913,61	11.231,93	200,57	10.590,64
3 Gastos financieros	2.400,00	2.400,00	0,00	0,00	0,00
4 Transferencias corrientes	9.230,00	9.230,00	8.078,83	144,26	8.068,96
6 Inversiones reales	0,00	517.572,68	4.181,75	74,67	4.181,75
7 Transferencias de capital	0,00	0,00	0,00	0,00	0,00
8 Activos financieros	0,00	0,00	0,00	0,00	0,00
9 Pasivos financieros	2.400,00	2.400,00	0,00	0,00	0,00
Total Gastos	44.634,65	562.207,33	31.363,04	560,05	30.711,88

Gastos por Funcional

	Presupuesto inicial	Presupuesto Definitivo	Obligaciones reconocidas absolutas	Pagos realizados por habitante	Pagos realizados
0 Deuda Pública	4.800,00	4.800,00	0,00	0,00	0,00
1 Servicios de carácter general	15.370,61	15.370,61	11.972,06	213,79	11.589,19
2 Protección civil y seguridad ciudadana	0,00	0,00	0,00	0,00	0,00
3 Seguridad, protección y promoción social	3.903,00	3.903,00	3.098,49	55,33	3.098,49
4 Producción de bienes públicos de carácter social	18.360,04	535.932,72	15.086,45	269,40	14.977,66
5 Producción de bienes públicos de carácter económico	901,00	901,00	737,72	13,17	737,72
6 Regulación económica de carácter general	500,00	500,00	159,50	2,85	0,00
7 Actividad económica y regulación de sectores productivos	800,00	800,00	308,82	5,51	308,82
8 Organismos autónomos	0,00	0,00	0,00	0,00	0,00
9 Transferencias a AAPP	0,00	0,00	0,00	0,00	0,00
Total Gastos	44.634,65	562.207,33	31.363,04	560,05	30.711,88

AYUNTAMIENTO: 196000 Orbara

Ingresos

	Presupuesto inicial	Presupuesto Definitivo	Derechos reconocidos		Cobros realizados
			absolutos	por habitante	
1 Impuestos directos	9.620,00	9.620,00	10.583,78	189,00	10.303,46
2 Impuestos indirectos	3.000,00	3.000,00	0,00	0,00	0,00
3 Tasas y otros ingresos	2.656,38	2.656,38	1.156,57	20,65	1.130,57
4 Transferencias corrientes	19.264,00	42.744,66	20.883,34	372,92	20.824,03
5 Ingresos patrimoniales	10.094,27	10.094,27	8.288,35	148,01	8.288,35
6 Enajenación de inversiones reales	0,00	0,00	0,00	0,00	0,00
7 Transferencias de capital	0,00	338.902,70	4.342,05	77,54	857,25
8 Activos financieros	0,00	155.189,32	0,00	0,00	0,00
9 Pasivos financieros	0,00	0,00	0,00	0,00	0,00
Total ingresos	44.634,65	562.207,33	45.254,09	808,11	41.403,66

Impuestos

	Presupuesto inicial	Presupuesto Definitivo	Derechos reconocidos		Cobros realizados
			absolutos	por habitante	
<i>Contribución Territorial Rústica</i>	800,00	800,00	761,93	13,61	761,93
<i>Contribución Territorial Urbana</i>	3.800,00	3.800,00	4.105,97	73,32	3.829,41
<i>Impuesto sobre vehículos de tracción mecánica</i>	2.300,00	2.300,00	2.190,48	39,12	2.186,72
<i>Impuesto incremento valor terrenos naturaleza urbana</i>	120,00	120,00	1.051,22	18,77	1.051,22
<i>Impuesto sobre viviendas desocupadas</i>	0,00	0,00	0,00	0,00	0,00
<i>Impuesto sobre Actividades Económicas</i>	2.600,00	2.600,00	2.474,18	44,18	2.474,18
<i>Impuesto sobre gastos suntuarios</i>	0,00	0,00	0,00	0,00	0,00
<i>Impuesto sobre construcciones, instalaciones y obras</i>	3.000,00	3.000,00	0,00	0,00	0,00
Total Impuestos	12.620,00	12.620,00	10.583,78	189,00	10.303,46

AYUNTAMIENTO: 196000 Orbara

EVOLUCIÓN INDICADORES

	2005	2004	2003	2002
Población	56	57	57	59

Indicadores de Gastos

Gastos totales (por habitante)	560,05	596,66	2.456,99	2.783,99
Gastos de funcionamiento (por habitante)	485,38	463,08	396,65	371,44
Gastos corrientes (por habitante)	485,38	463,08	396,65	371,44
Cumplimiento pagos %	97,92	99,24	15,61	98,52
Inversión neta (por habitante)	74,67	130,78	2.060,34	2.412,55
Índice inversión %	13,33	21,92	83,86	86,66
Índice personal %	25,09	25,01	3,99	3,10

Indicadores de Ingresos

Ingresos totales (por habitante)	808,11	746,48	1.675,69	1.266,95
Ingresos tributarios (por habitante)	209,65	201,81	245,27	174,95
Ingresos corrientes (por habitante)	730,57	706,43	662,20	652,26
Cumplimiento cobros %	91,49	87,74	39,43	80,06
Dependencia transferencias corrientes %	51,04	51,33	40,62	48,00

Indicadores conjuntos de Ingresos y Gastos

Ahorro bruto (por habitante)	245,19	243,36	265,54	280,82
Carga financiera (por habitante)	0,00	0,00	0,00	0,00
Ahorro neto (por habitante)	245,19	243,36	265,54	280,82
Nivel endeudamiento %	0,00	0,00	0,00	0,00
Capacidad endeudamiento %	33,56	34,45	40,10	43,05
Limite endeudamiento %	33,56	34,45	40,10	43,05
Deuda viva (por habitante)	0,00	0,00	0,00	0,00
Remanente tesorería Gastos generales (por habitante)	3.140,89	2.831,69	3.016,74	4.581,93
Resultado presupuestario sin ajustar (por habitante)	248,05	149,82	-781,30	-1.517,04
Resultado presupuestario ajustado (por habitante)	248,05	180,36	-144,48	-1.517,04

AYUNTAMIENTO: 197000 Orísoain

Gastos por Económico

	Presupuesto inicial	Presupuesto Definitivo	Obligaciones reconocidas absolutas	Pagos realizados por habitante	Pagos realizados
1 Gastos de personal	8.307,51	8.307,51	7.280,46	83,68	7.280,46
2 Gastos en bienes corrientes y servicios	19.055,00	19.055,00	16.478,85	189,41	16.478,85
3 Gastos financieros	3.000,00	3.000,00	1.674,06	19,24	1.674,06
4 Transferencias corrientes	7.121,00	7.121,00	7.151,61	82,20	7.151,61
6 Inversiones reales	22.057,49	22.057,49	9.386,99	107,90	9.386,99
7 Transferencias de capital	0,00	0,00	0,00	0,00	0,00
8 Activos financieros	0,00	0,00	0,00	0,00	0,00
9 Pasivos financieros	12.000,00	12.000,00	6.750,00	77,59	6.750,00
Total Gastos	71.541,00	71.541,00	48.721,97	560,02	48.721,97

Gastos por Funcional

	Presupuesto inicial	Presupuesto Definitivo	Obligaciones reconocidas absolutas	Pagos realizados por habitante	Pagos realizados
0 Deuda Pública	15.000,00	15.000,00	8.424,06	96,83	8.424,06
1 Servicios de carácter general	14.516,51	14.516,51	13.795,31	158,57	13.795,31
2 Protección civil y seguridad ciudadana	0,00	0,00	0,00	0,00	0,00
3 Seguridad, protección y promoción social	5.146,00	5.146,00	4.462,32	51,29	4.462,32
4 Producción de bienes públicos de carácter social	22.937,49	22.937,49	12.661,23	145,53	12.661,23
5 Producción de bienes públicos de carácter económico	1.500,00	1.500,00	326,50	3,75	326,50
6 Regulación económica de carácter general	3.210,00	3.210,00	1.598,06	18,37	1.598,06
7 Actividad económica y regulación de sectores productivos	9.231,00	9.231,00	7.454,49	85,68	7.454,49
8 Organismos autónomos	0,00	0,00	0,00	0,00	0,00
9 Transferencias a AAPP	0,00	0,00	0,00	0,00	0,00
Total Gastos	71.541,00	71.541,00	48.721,97	560,02	48.721,97

AYUNTAMIENTO: 197000 Orísoain

Ingresos

	Presupuesto inicial	Presupuesto Definitivo	Derechos reconocidos		Cobros realizados
			absolutos	por habitante	
1 Impuestos directos	12.562,00	12.562,00	9.311,04	107,02	9.274,29
2 Impuestos indirectos	4.000,00	4.000,00	12.298,71	141,36	12.298,71
3 Tasas y otros ingresos	766,00	766,00	492,58	5,66	492,58
4 Transferencias corrientes	18.620,00	18.620,00	18.691,80	214,85	18.691,80
5 Ingresos patrimoniales	9.562,33	9.562,33	8.696,89	99,96	8.696,89
6 Enajenación de inversiones reales	0,00	0,00	0,00	0,00	0,00
7 Transferencias de capital	7.094,00	7.094,00	0,00	0,00	0,00
8 Activos financieros	0,00	0,00	0,00	0,00	0,00
9 Pasivos financieros	20.138,67	20.138,67	0,00	0,00	0,00
Total ingresos	72.743,00	72.743,00	49.491,02	568,86	49.454,27

Impuestos

	Presupuesto inicial	Presupuesto Definitivo	Derechos reconocidos		Cobros realizados
			absolutos	por habitante	
<i>Contribución Territorial Rústica</i>	1.676,00	1.676,00	1.417,67	16,30	1.417,67
<i>Contribución Territorial Urbana</i>	7.600,00	7.600,00	6.525,71	75,01	6.488,96
<i>Impuesto sobre vehículos de tracción mecánica</i>	2.050,00	2.050,00	87,01	1,00	87,01
<i>Impuesto incremento valor terrenos naturaleza urbana</i>	6,00	6,00	0,00	0,00	0,00
<i>Impuesto sobre viviendas desocupadas</i>	0,00	0,00	0,00	0,00	0,00
<i>Impuesto sobre Actividades Económicas</i>	328,00	328,00	342,57	3,94	342,57
<i>Impuesto sobre gastos suntuarios</i>	902,00	902,00	938,08	10,78	938,08
<i>Impuesto sobre construcciones, instalaciones y obras</i>	4.000,00	4.000,00	12.298,71	141,36	12.298,71
Total Impuestos	16.562,00	16.562,00	21.609,75	248,39	21.573,00

AYUNTAMIENTO: 197000 Orísoain

EVOLUCIÓN INDICADORES

	2005	2004	2003	2002
Población	87	85	88	92

Indicadores de Gastos

Gastos totales (por habitante)	560,02	1.257,10	990,07	249,30
Gastos de funcionamiento (por habitante)	355,30	331,83	292,41	238,18
Gastos corrientes (por habitante)	374,54	346,45	292,41	238,18
Cumplimiento pagos %	100,00	100,00	100,00	98,20
Inversión neta (por habitante)	107,90	802,89	697,66	11,12
Índice inversión %	19,27	72,44	70,47	4,46
Índice personal %	14,94	8,59	10,71	40,04

Indicadores de Ingresos

Ingresos totales (por habitante)	568,86	1.531,88	846,10	458,06
Ingresos tributarios (por habitante)	254,05	201,71	200,04	130,64
Ingresos corrientes (por habitante)	568,86	508,80	521,34	455,16
Cumplimiento cobros %	99,93	99,04	98,66	92,58
Dependencia transferencias corrientes %	37,77	41,76	41,12	49,77

Indicadores conjuntos de Ingresos y Gastos

Ahorro bruto (por habitante)	213,56	176,97	228,93	216,99
Carga financiera (por habitante)	96,83	14,63	0,00	0,00
Ahorro neto (por habitante)	116,74	162,34	228,93	216,99
Nivel endeudamiento %	17,02	2,87	0,00	0,00
Capacidad endeudamiento %	20,52	31,91	43,91	47,67
Limite endeudamiento %	37,54	34,78	43,91	47,67
Deuda viva (por habitante)	543,10	635,29	0,00	0,00
Remanente tesorería Gastos generales (por habitante)	703,77	585,56	427,66	544,44
Resultado presupuestario sin ajustar (por habitante)	8,84	274,78	-143,97	208,77
Resultado presupuestario ajustado (por habitante)	8,84	289,81	-143,97	208,77

AYUNTAMIENTO: 198000 Oronz

Gastos por Económico

	Presupuesto inicial	Presupuesto Definitivo	Obligaciones reconocidas absolutas	Pagos realizados por habitante	Pagos realizados
1 Gastos de personal	9.753,88	9.753,88	5.919,38	107,63	5.919,38
2 Gastos en bienes corrientes y servicios	25.172,35	25.172,35	23.017,45	418,50	23.017,45
3 Gastos financieros	2.368,06	2.368,06	2.353,81	42,80	2.353,81
4 Transferencias corrientes	7.630,31	7.630,31	7.746,52	140,85	7.746,52
6 Inversiones reales	8.052,43	17.580,42	10.380,94	188,74	10.380,94
7 Transferencias de capital	0,00	0,00	0,00	0,00	0,00
8 Activos financieros	0,00	0,00	0,00	0,00	0,00
9 Pasivos financieros	2.068,42	2.068,42	2.068,42	37,61	2.068,42
Total Gastos	55.045,45	64.573,44	51.486,52	936,12	51.486,52

Gastos por Funcional

	Presupuesto inicial	Presupuesto Definitivo	Obligaciones reconocidas absolutas	Pagos realizados por habitante	Pagos realizados
0 Deuda Pública	4.436,48	4.436,48	4.422,23	80,40	4.422,23
1 Servicios de carácter general	19.213,04	28.741,03	24.704,67	449,18	24.704,67
2 Protección civil y seguridad ciudadana	0,00	0,00	0,00	0,00	0,00
3 Seguridad, protección y promoción social	1.727,66	1.727,66	1.281,47	23,30	1.281,47
4 Producción de bienes públicos de carácter social	22.015,84	22.015,84	18.487,66	336,14	18.487,66
5 Producción de bienes públicos de carácter económico	5.000,00	5.000,00	812,73	14,78	812,73
6 Regulación económica de carácter general	1.052,43	1.052,43	0,00	0,00	0,00
7 Actividad económica y regulación de sectores productivos	1.600,00	1.600,00	1.777,76	32,32	1.777,76
8 Organismos autónomos	0,00	0,00	0,00	0,00	0,00
9 Transferencias a AAPP	0,00	0,00	0,00	0,00	0,00
Total Gastos	55.045,45	64.573,44	51.486,52	936,12	51.486,52

AYUNTAMIENTO: 198000 Oronz

Ingresos

	Presupuesto inicial	Presupuesto Definitivo	Derechos reconocidos		Cobros realizados
			absolutos	por habitante	
1 Impuestos directos	6.726,69	6.726,69	7.073,82	128,61	7.073,82
2 Impuestos indirectos	300,00	300,00	12,00	0,22	12,00
3 Tasas y otros ingresos	5.833,72	5.833,72	8.116,94	147,58	8.116,94
4 Transferencias corrientes	13.141,13	13.141,13	16.589,93	301,64	16.589,93
5 Ingresos patrimoniales	19.445,21	19.445,21	34.318,71	623,98	26.215,12
6 Enajenación de inversiones reales	0,00	0,00	0,00	0,00	0,00
7 Transferencias de capital	4.865,60	4.865,60	0,00	0,00	0,00
8 Activos financieros	0,00	9.527,99	0,00	0,00	0,00
9 Pasivos financieros	4.733,10	4.733,10	0,00	0,00	0,00
Total ingresos	55.045,45	64.573,44	66.111,40	1.202,03	58.007,81

Impuestos

	Presupuesto inicial	Presupuesto Definitivo	Derechos reconocidos		Cobros realizados
			absolutos	por habitante	
<i>Contribución Territorial Rústica</i>	625,45	625,45	630,21	11,46	630,21
<i>Contribución Territorial Urbana</i>	2.435,28	2.435,28	2.744,00	49,89	2.744,00
<i>Impuesto sobre vehículos de tracción mecánica</i>	2.819,64	2.819,64	2.884,34	52,44	2.884,34
<i>Impuesto incremento valor terrenos naturaleza urbana</i>	0,00	0,00	0,00	0,00	0,00
<i>Impuesto sobre viviendas desocupadas</i>	0,00	0,00	0,00	0,00	0,00
<i>Impuesto sobre Actividades Económicas</i>	846,32	846,32	815,27	14,82	815,27
<i>Impuesto sobre gastos suntuarios</i>	0,00	0,00	0,00	0,00	0,00
<i>Impuesto sobre construcciones, instalaciones y obras</i>	300,00	300,00	12,00	0,22	12,00
Total Impuestos	7.026,69	7.026,69	7.085,82	128,83	7.085,82

AYUNTAMIENTO: 198000 Oronz

EVOLUCIÓN INDICADORES

	2005	2004	2003	2002
Población	55	55	53	57

Indicadores de Gastos

Gastos totales (por habitante)	936,12	1.091,27	814,46	708,51
Gastos de funcionamiento (por habitante)	666,97	657,82	525,06	430,92
Gastos corrientes (por habitante)	709,77	702,94	573,94	478,35
Cumplimiento pagos %	100,00	97,44	99,93	99,93
Inversión neta (por habitante)	188,74	352,89	205,87	199,82
Índice inversión %	20,16	32,34	25,28	28,20
Índice personal %	11,50	14,63	8,63	7,46

Indicadores de Ingresos

Ingresos totales (por habitante)	1.202,03	1.331,65	873,90	629,93
Ingresos tributarios (por habitante)	276,41	274,80	237,92	212,23
Ingresos corrientes (por habitante)	1.202,03	1.120,69	791,14	605,92
Cumplimiento cobros %	87,74	90,74	91,54	99,72
Dependencia transferencias corrientes %	25,09	30,56	35,47	60,15

Indicadores conjuntos de Ingresos y Gastos

Ahorro bruto (por habitante)	535,06	462,87	266,08	175,01
Carga financiera (por habitante)	80,40	80,56	83,53	77,78
Ahorro neto (por habitante)	454,65	382,31	182,55	97,23
Nivel endeudamiento %	6,69	7,19	10,56	12,84
Capacidad endeudamiento %	37,82	34,11	23,07	16,05
Limite endeudamiento %	44,51	41,30	33,63	28,88
Deuda viva (por habitante)	678,76	716,37	780,17	757,64
Remanente tesorería Gastos generales (por habitante)	1.234,71	969,10	710,58	604,26
Resultado presupuestario sin ajustar (por habitante)	265,91	240,38	59,44	-78,58
Resultado presupuestario ajustado (por habitante)	439,14	240,38	195,87	-78,58

AYUNTAMIENTO: 1990000 Oroz-Betelu

Gastos por Económico

	Presupuesto inicial	Presupuesto Definitivo	Obligaciones reconocidas absolutas	Pagos realizados por habitante	Pagos realizados
1 Gastos de personal	27.512,00	27.512,00	24.775,42	123,26	24.775,42
2 Gastos en bienes corrientes y servicios	111.204,00	111.204,00	95.295,91	474,11	84.814,25
3 Gastos financieros	14.422,54	14.422,54	14.254,43	70,92	14.254,43
4 Transferencias corrientes	30.864,00	30.864,00	28.826,40	143,41	25.306,34
6 Inversiones reales	644.185,00	644.185,00	517.352,38	2.573,89	493.131,21
7 Transferencias de capital	0,00	0,00	0,00	0,00	0,00
8 Activos financieros	0,00	0,00	0,00	0,00	0,00
9 Pasivos financieros	21.077,04	21.077,04	21.045,73	104,71	21.045,73
Total Gastos	849.264,58	849.264,58	701.550,27	3.490,30	663.327,38

Gastos por Funcional

	Presupuesto inicial	Presupuesto Definitivo	Obligaciones reconocidas absolutas	Pagos realizados por habitante	Pagos realizados
0 Deuda Pública	35.177,58	35.177,58	35.080,70	174,53	35.080,70
1 Servicios de carácter general	70.573,00	70.573,00	58.294,87	290,02	49.115,72
2 Protección civil y seguridad ciudadana	0,00	0,00	0,00	0,00	0,00
3 Seguridad, protección y promoción social	11.850,00	11.850,00	11.784,41	58,63	8.344,27
4 Producción de bienes públicos de carácter social	656.315,00	656.315,00	530.702,26	2.640,31	514.214,12
5 Producción de bienes públicos de carácter económico	8.127,00	8.127,00	3.239,94	16,12	3.239,94
6 Regulación económica de carácter general	12.622,00	12.622,00	7.905,66	39,33	7.905,66
7 Actividad económica y regulación de sectores productivos	54.600,00	54.600,00	54.542,43	271,36	45.426,97
8 Organismos autónomos	0,00	0,00	0,00	0,00	0,00
9 Transferencias a AAPP	0,00	0,00	0,00	0,00	0,00
Total Gastos	849.264,58	849.264,58	701.550,27	3.490,30	663.327,38

AYUNTAMIENTO: 1990000 Oroz-Betelu

Ingresos

	Presupuesto inicial	Presupuesto Definitivo	Derechos reconocidos absolutos	Derechos reconocidos por habitante	Cobros realizados
1 Impuestos directos	27.533,00	27.533,00	26.536,89	132,02	25.762,69
2 Impuestos indirectos	9.000,00	9.000,00	1.143,30	5,69	1.136,50
3 Tasas y otros ingresos	37.651,00	37.651,00	41.452,68	206,23	39.497,55
4 Transferencias corrientes	54.780,58	54.780,58	52.696,89	262,17	52.647,30
5 Ingresos patrimoniales	135.565,00	135.565,00	21.226,03	105,60	21.218,37
6 Enajenación de inversiones reales	0,00	0,00	150,00	0,75	150,00
7 Transferencias de capital	584.735,00	584.735,00	491.209,45	2.443,83	484.189,15
8 Activos financieros	0,00	0,00	0,00	0,00	0,00
9 Pasivos financieros	0,00	0,00	0,00	0,00	0,00
Total ingresos	849.264,58	849.264,58	634.415,24	3.156,29	624.601,56

Impuestos

	Presupuesto inicial	Presupuesto Definitivo	Derechos reconocidos absolutos	Derechos reconocidos por habitante	Cobros realizados
<i>Contribución Territorial Rústica</i>	527,00	527,00	526,09	2,62	517,59
<i>Contribución Territorial Urbana</i>	13.677,00	13.677,00	12.562,36	62,50	11.969,85
<i>Impuesto sobre vehículos de tracción mecánica</i>	7.750,00	7.750,00	8.433,64	41,96	8.260,45
<i>Impuesto incremento valor terrenos naturaleza urbana</i>	483,00	483,00	0,00	0,00	0,00
<i>Impuesto sobre viviendas desocupadas</i>	0,00	0,00	0,00	0,00	0,00
<i>Impuesto sobre Actividades Económicas</i>	5.096,00	5.096,00	5.014,80	24,95	5.014,80
<i>Impuesto sobre gastos suntuarios</i>	0,00	0,00	0,00	0,00	0,00
<i>Impuesto sobre construcciones, instalaciones y obras</i>	9.000,00	9.000,00	1.143,30	5,69	1.136,50
Total Impuestos	36.533,00	36.533,00	27.680,19	137,71	26.899,19

AYUNTAMIENTO: 1990000 Oroz-Betelu

EVOLUCIÓN INDICADORES

	2005	2004	2003	2002
Población	201	199	206	219

Indicadores de Gastos

Gastos totales (por habitante)	3.490,30	6.113,88	2.105,09	822,79
Gastos de funcionamiento (por habitante)	740,78	688,55	664,08	478,38
Gastos corrientes (por habitante)	811,70	694,51	664,15	482,14
Cumplimiento pagos %	94,55	99,57	84,90	75,22
Inversión neta (por habitante)	2.573,15	5.237,14	1.084,30	121,81
Índice inversión %	73,74	88,42	68,21	40,82
Índice personal %	3,53	2,18	6,54	8,47

Indicadores de Ingresos

Ingresos totales (por habitante)	3.156,29	6.766,60	2.185,31	757,07
Ingresos tributarios (por habitante)	343,94	329,57	302,65	278,44
Ingresos corrientes (por habitante)	711,72	861,17	594,28	533,28
Cumplimiento cobros %	98,45	99,76	98,69	99,55
Dependencia transferencias corrientes %	36,84	29,24	32,66	33,08

Indicadores conjuntos de Ingresos y Gastos

Ahorro bruto (por habitante)	-29,06	172,63	-69,80	54,90
Carga financiera (por habitante)	175,62	19,60	5,14	8,53
Ahorro neto (por habitante)	-204,69	153,03	-74,94	46,36
Nivel endeudamiento %	24,68	2,28	0,86	1,60
Capacidad endeudamiento %	-28,76	17,77	-12,61	8,69
Limite endeudamiento %	-4,08	20,05	-11,75	10,29
Deuda viva (por habitante)	2.416,18	2.546,23	45,69	47,75
Remanente tesorería Gastos generales (por habitante)	634,33	953,96	305,29	189,19
Resultado presupuestario sin ajustar (por habitante)	-334,01	652,72	80,23	-65,72
Resultado presupuestario ajustado (por habitante)	-334,01	652,72	80,23	-65,72

AYUNTAMIENTO: 200000 Oteiza

Gastos por Económico

	Presupuesto inicial	Presupuesto Definitivo	Obligaciones reconocidas absolutas	Pagos realizados por habitante	Pagos realizados
1 Gastos de personal	149.020,00	149.020,00	144.872,45	155,28	144.722,65
2 Gastos en bienes corrientes y servicios	216.360,00	216.360,00	212.745,11	228,02	203.615,40
3 Gastos financieros	17.000,00	19.258,71	17.467,75	18,72	17.467,75
4 Transferencias corrientes	43.040,00	43.040,00	41.797,46	44,80	38.784,33
6 Inversiones reales	314.590,00	593.534,85	513.334,09	550,20	436.942,27
7 Transferencias de capital	0,00	0,00	0,00	0,00	0,00
8 Activos financieros	0,00	0,00	0,00	0,00	0,00
9 Pasivos financieros	44.100,00	44.100,00	44.073,33	47,24	44.073,33
Total Gastos	784.110,00	1.065.313,56	974.290,19	1.044,26	885.605,73

Gastos por Funcional

	Presupuesto inicial	Presupuesto Definitivo	Obligaciones reconocidas absolutas	Pagos realizados por habitante	Pagos realizados
0 Deuda Pública	61.100,00	63.358,71	61.541,08	65,96	61.541,08
1 Servicios de carácter general	150.760,00	150.760,00	144.002,36	154,34	142.787,44
2 Protección civil y seguridad ciudadana	0,00	0,00	0,00	0,00	0,00
3 Seguridad, protección y promoción social	58.600,00	58.600,00	59.760,50	64,05	59.550,07
4 Producción de bienes públicos de carácter social	481.200,00	651.029,91	624.323,57	669,16	537.252,43
5 Producción de bienes públicos de carácter económico	28.100,00	137.214,94	81.808,96	87,68	81.808,96
6 Regulación económica de carácter general	4.350,00	4.350,00	2.853,72	3,06	2.665,75
7 Actividad económica y regulación de sectores productivos	0,00	0,00	0,00	0,00	0,00
8 Organismos autónomos	0,00	0,00	0,00	0,00	0,00
9 Transferencias a AAPP	0,00	0,00	0,00	0,00	0,00
Total Gastos	784.110,00	1.065.313,56	974.290,19	1.044,26	885.605,73

AYUNTAMIENTO: 200000 Oteiza

Ingresos

	Presupuesto inicial	Presupuesto Definitivo	Derechos reconocidos absolutos	Derechos reconocidos por habitante	Cobros realizados
1 Impuestos directos	159.850,00	159.850,00	172.920,04	185,34	171.267,64
2 Impuestos indirectos	72.000,00	72.000,00	76.176,84	81,65	76.176,84
3 Tasas y otros ingresos	64.100,00	64.100,00	45.071,79	48,31	42.017,50
4 Transferencias corrientes	209.900,00	209.900,00	224.354,22	240,47	224.095,63
5 Ingresos patrimoniales	87.150,00	87.150,00	93.262,47	99,96	89.137,44
6 Enajenación de inversiones reales	0,00	0,00	0,00	0,00	0,00
7 Transferencias de capital	146.170,00	146.170,00	175.198,55	187,78	74.801,08
8 Activos financieros	0,00	2.258,71	0,00	0,00	0,00
9 Pasivos financieros	44.940,00	323.884,85	258.500,00	277,06	258.500,00
Total ingresos	784.110,00	1.065.313,56	1.045.483,91	1.120,56	935.996,13

Impuestos

	Presupuesto inicial	Presupuesto Definitivo	Derechos reconocidos absolutos	Derechos reconocidos por habitante	Cobros realizados
<i>Contribución Territorial Rústica</i>	32.200,00	32.200,00	32.871,23	35,23	32.795,91
<i>Contribución Territorial Urbana</i>	68.500,00	68.500,00	69.362,37	74,34	68.843,16
<i>Impuesto sobre vehículos de tracción mecánica</i>	39.000,00	39.000,00	41.089,83	44,04	40.618,60
<i>Impuesto incremento valor terrenos naturaleza urbana</i>	9.500,00	9.500,00	19.199,20	20,58	18.897,75
<i>Impuesto sobre viviendas desocupadas</i>	0,00	0,00	0,00	0,00	0,00
<i>Impuesto sobre Actividades Económicas</i>	10.000,00	10.000,00	9.756,43	10,46	9.471,24
<i>Impuesto sobre gastos suntuarios</i>	650,00	650,00	640,98	0,69	640,98
<i>Impuesto sobre construcciones, instalaciones y obras</i>	72.000,00	72.000,00	76.176,84	81,65	76.176,84
Total Impuestos	231.850,00	231.850,00	249.096,88	266,98	247.444,48

AYUNTAMIENTO: 200000 Oteiza

EVOLUCIÓN INDICADORES

	2005	2004	2003	2002
Población	933	924	941	914

Indicadores de Gastos

Gastos totales (por habitante)	1.044,26	1.315,24	537,89	1.629,71
Gastos de funcionamiento (por habitante)	428,10	399,24	386,58	357,01
Gastos corrientes (por habitante)	446,82	417,55	411,00	371,81
Cumplimiento pagos %	90,90	68,81	96,05	88,42
Inversión neta (por habitante)	550,20	846,75	68,86	1.257,60
Índice inversión %	52,69	64,38	14,85	77,17
Índice personal %	14,87	11,57	26,17	7,70

Indicadores de Ingresos

Ingresos totales (por habitante)	1.120,56	925,14	965,87	1.641,73
Ingresos tributarios (por habitante)	315,29	243,26	235,76	202,99
Ingresos corrientes (por habitante)	655,72	521,12	526,77	486,66
Cumplimiento cobros %	89,53	61,82	55,43	82,93
Dependencia transferencias corrientes %	36,67	39,57	36,54	39,86

Indicadores conjuntos de Ingresos y Gastos

Ahorro bruto (por habitante)	227,62	121,88	140,19	129,65
Carga financiera (por habitante)	65,96	66,01	71,26	14,81
Ahorro neto (por habitante)	161,66	55,88	68,93	114,85
Nivel endeudamiento %	10,06	12,67	13,53	3,04
Capacidad endeudamiento %	24,65	10,72	13,09	23,60
Limite endeudamiento %	34,71	23,39	26,61	26,64
Deuda viva (por habitante)	843,92	620,08	655,71	723,30
Remanente tesorería Gastos generales (por habitante)	229,60	67,64	206,21	214,62
Resultado presupuestario sin ajustar (por habitante)	76,31	-390,10	427,98	12,01
Resultado presupuestario ajustado (por habitante)	89,80	-135,55	8,70	12,01

AYUNTAMIENTO: 2010000 Pamplona

**2010051 (C) Pamplona, Patronato Municipal Escuelas Infantiles
2010052 (C) Pamplona, Gerencia de Urbanismo**

Gastos por Económico

	Presupuesto inicial	Presupuesto Definitivo	Obligaciones reconocidas absolutas	Pagos realizados por habitante	Pagos realizados
1 Gastos de personal	72.906.132,00	72.906.132,00	71.300.134,82	368,80	70.780.852,37
2 Gastos en bienes corrientes y servicios	61.494.539,00	62.377.321,76	56.396.360,72	291,71	44.315.491,84
3 Gastos financieros	2.279.000,00	2.259.000,00	894.402,55	4,63	885.066,95
4 Transferencias corrientes	9.233.898,00	8.928.425,96	8.354.632,21	43,21	6.109.949,32
6 Inversiones reales	73.247.164,00	121.772.197,05	58.448.568,39	302,33	45.113.426,40
7 Transferencias de capital	7.353.470,00	9.595.822,34	5.066.272,45	26,21	3.447.889,42
8 Activos financieros	1.385.300,00	1.772.479,95	1.708.006,68	8,83	1.708.006,68
9 Pasivos financieros	1.991.239,00	4.114.781,37	4.094.005,11	21,18	4.094.005,11
Total Gastos	229.890.742,00	283.726.160,43	206.262.382,93	1.066,90	176.454.688,09

Gastos por Funcional

	Presupuesto inicial	Presupuesto Definitivo	Obligaciones reconocidas absolutas	Pagos realizados por habitante	Pagos realizados
0 Deuda Pública	4.221.239,00	6.324.781,37	4.954.893,95	25,63	4.954.893,95
1 Servicios de carácter general	16.982.883,00	17.649.792,36	11.684.955,44	60,44	9.977.441,98
2 Protección civil y seguridad ciudadana	25.631.643,00	26.176.195,48	23.202.192,65	120,01	21.391.721,44
3 Seguridad, protección y promoción social	37.346.988,00	38.393.994,90	36.123.015,33	186,85	33.758.074,64
4 Producción de bienes públicos de carácter social	133.151.350,00	181.745.055,73	121.053.718,86	626,16	98.246.962,37
5 Producción de bienes públicos de carácter económico	3.888.031,00	3.888.031,00	3.264.208,36	16,88	2.994.002,15
6 Regulación económica de carácter general	5.926.534,00	5.927.365,50	4.836.852,14	25,02	4.352.389,31
7 Actividad económica y regulación de sectores productivos	2.742.074,00	3.620.944,09	1.142.546,20	5,91	779.202,25
8 Organismos autónomos	0,00	0,00	0,00	0,00	0,00
9 Transferencias a AAPP	0,00	0,00	0,00	0,00	0,00
Total Gastos	229.890.742,00	283.726.160,43	206.262.382,93	1.066,90	176.454.688,09

AYUNTAMIENTO: 201000 Pamplona

Ingresos

	Presupuesto inicial	Presupuesto Definitivo	Derechos reconocidos absolutos	Derechos reconocidos por habitante	Cobros realizados
1 Impuestos directos	42.494.282,00	42.494.282,00	42.395.850,45	219,29	39.722.336,43
2 Impuestos indirectos	8.142.055,00	8.142.055,00	8.047.699,89	41,63	6.504.757,83
3 Tasas y otros ingresos	24.192.452,00	24.206.197,87	24.699.203,97	127,76	22.278.396,52
4 Transferencias corrientes	70.438.389,00	70.438.389,00	70.485.831,02	364,59	68.725.300,45
5 Ingresos patrimoniales	3.202.165,00	3.202.165,00	2.853.714,27	14,76	2.707.823,85
6 Enajenación de inversiones reales	33.464.655,00	33.605.089,07	59.124.712,23	305,83	59.124.712,23
7 Transferencias de capital	17.806.800,00	35.741.896,45	13.582.950,15	70,26	11.015.017,21
8 Activos financieros	1.329.325,00	26.007.864,79	1.705.792,02	8,82	1.142.598,63
9 Pasivos financieros	28.820.619,00	41.134.376,63	2.805.546,91	14,51	2.805.546,91
Total ingresos	229.890.742,00	284.972.315,81	225.701.300,91	1.167,45	214.026.490,06

Impuestos

	Presupuesto inicial	Presupuesto Definitivo	Derechos reconocidos absolutos	Derechos reconocidos por habitante	Cobros realizados
<i>Contribución Territorial Rústica</i>	28.426,00	28.426,00	28.136,49	0,15	27.073,39
<i>Contribución Territorial Urbana</i>	20.421.505,00	20.421.505,00	20.270.130,21	104,85	19.914.852,20
<i>Impuesto sobre vehículos de tracción mecánica</i>	6.963.760,00	6.963.760,00	7.211.318,12	37,30	6.835.152,52
<i>Impuesto incremento valor terrenos naturaleza urbana</i>	4.858.465,00	4.858.465,00	4.197.371,15	21,71	3.549.363,49
<i>Impuesto sobre viviendas desocupadas</i>	0,00	0,00	0,00	0,00	0,00
<i>Impuesto sobre Actividades Económicas</i>	8.286.811,00	8.286.811,00	8.923.111,87	46,16	7.630.112,22
<i>Impuesto sobre gastos suntuarios</i>	1.935.315,00	1.935.315,00	1.765.782,61	9,13	1.765.782,61
<i>Impuesto sobre construcciones, instalaciones y obras</i>	8.142.055,00	8.142.055,00	8.047.699,89	41,63	6.504.757,83
Total Impuestos	50.636.337,00	50.636.337,00	50.443.550,34	260,92	46.227.094,26

AYUNTAMIENTO: 201000 Pamplona

EVOLUCIÓN INDICADORES

	2005	2004	2003	2002
Población	193.328	191.865	190.937	189.364

Indicadores de Gastos

Gastos totales (por habitante)	1.066,90	957,04	1.016,29	939,06
Gastos de funcionamiento (por habitante)	703,73	658,75	647,40	609,66
Gastos corrientes (por habitante)	708,36	663,42	652,91	615,52
Cumplimiento pagos %	85,55	84,33	81,34	85,31
Inversión neta (por habitante)	-3,50	196,21	270,60	86,77
Índice inversión %	28,34	24,55	28,42	30,16
Índice personal %	34,57	36,54	34,29	35,80

Indicadores de Ingresos

Ingresos totales (por habitante)	1.167,45	976,66	914,12	1.058,81
Ingresos tributarios (por habitante)	388,68	349,56	355,26	336,51
Ingresos corrientes (por habitante)	768,03	720,00	719,56	706,83
Cumplimiento cobros %	94,83	94,02	93,41	94,39
Dependencia transferencias corrientes %	47,47	49,27	47,94	48,79

Indicadores conjuntos de Ingresos y Gastos

Ahorro bruto (por habitante)	64,30	61,25	72,16	97,16
Carga financiera (por habitante)	25,80	15,36	38,54	16,76
Ahorro neto (por habitante)	38,50	45,89	33,62	80,40
Nivel endeudamiento %	3,36	2,13	5,36	2,37
Capacidad endeudamiento %	5,01	6,37	4,67	11,38
Limite endeudamiento %	8,37	8,51	10,03	13,75
Deuda viva (por habitante)	245,37	265,21	172,49	207,23
Remanente tesorería Gastos generales (por habitante)	-27,25	16,58	-56,01	26,60
Resultado presupuestario sin ajustar (por habitante)	100,55	19,62	-102,17	119,75
Resultado presupuestario ajustado (por habitante)	-54,81	29,99	0,09	119,75

AYUNTAMIENTO: 2020000 Peralta

2020051 (C) Peralta, Escuela de Música

Gastos por Económico

	Presupuesto inicial	Presupuesto Definitivo	Obligaciones reconocidas absolutas	Pagos realizados por habitante	Pagos realizados
1 Gastos de personal	1.605.350,00	1.723.350,00	1.553.130,44	270,53	1.512.134,01
2 Gastos en bienes corrientes y servicios	1.707.100,00	1.838.400,00	1.802.177,71	313,91	1.639.387,93
3 Gastos financieros	64.490,00	66.090,00	65.990,63	11,49	16.404,63
4 Transferencias corrientes	302.800,00	309.300,00	299.388,19	52,15	251.368,39
6 Inversiones reales	4.629.460,00	5.057.552,28	1.668.038,75	290,55	1.339.608,61
7 Transferencias de capital	48.000,00	48.000,00	48.000,00	8,36	48.000,00
8 Activos financieros	0,00	0,00	0,00	0,00	0,00
9 Pasivos financieros	261.900,00	260.300,00	246.761,61	42,98	52.619,03
Total Gastos	8.619.100,00	9.302.992,28	5.683.487,33	989,98	4.859.522,60

Gastos por Funcional

	Presupuesto inicial	Presupuesto Definitivo	Obligaciones reconocidas absolutas	Pagos realizados por habitante	Pagos realizados
0 Deuda Pública	326.390,00	326.390,00	312.752,24	54,48	69.023,66
1 Servicios de carácter general	373.950,00	398.450,00	387.677,85	67,53	371.184,09
2 Protección civil y seguridad ciudadana	353.060,00	364.660,00	320.379,68	55,81	311.709,46
3 Seguridad, protección y promoción social	574.800,00	581.300,00	560.818,85	97,69	538.253,32
4 Producción de bienes públicos de carácter social	5.735.550,00	6.365.606,28	3.741.002,28	651,63	3.211.720,90
5 Producción de bienes públicos de carácter económico	1.138.300,00	1.146.536,00	254.917,77	44,40	251.692,51
6 Regulación económica de carácter general	103.350,00	106.350,00	99.970,19	17,41	99.970,19
7 Actividad económica y regulación de sectores productivos	13.700,00	13.700,00	5.968,47	1,04	5.968,47
8 Organismos autónomos	0,00	0,00	0,00	0,00	0,00
9 Transferencias a AAPP	0,00	0,00	0,00	0,00	0,00
Total Gastos	8.619.100,00	9.302.992,28	5.683.487,33	989,98	4.859.522,60

AYUNTAMIENTO: 2020000 Peralta

Ingresos

	Presupuesto inicial	Presupuesto Definitivo	Derechos reconocidos absolutos	Derechos reconocidos por habitante	Cobros realizados
1 Impuestos directos	1.065.000,00	1.065.000,00	1.256.494,67	218,86	1.152.341,37
2 Impuestos indirectos	240.000,00	240.000,00	285.803,16	49,78	291.318,28
3 Tasas y otros ingresos	732.200,00	744.000,00	829.315,08	144,45	786.521,10
4 Transferencias corrientes	1.649.800,00	1.772.500,00	1.807.972,76	314,92	1.802.912,20
5 Ingresos patrimoniales	371.300,00	371.300,00	389.497,99	67,84	377.752,00
6 Enajenación de inversiones reales	2.221.000,00	2.221.000,00	2.235.355,20	389,37	2.227.464,27
7 Transferencias de capital	2.189.800,00	2.243.900,00	720.791,39	125,55	657.016,91
8 Activos financieros	0,00	495.292,28	0,00	0,00	0,00
9 Pasivos financieros	150.000,00	150.000,00	0,00	0,00	0,00
Total ingresos	8.619.100,00	9.302.992,28	7.525.230,25	1.310,79	7.295.326,13

Impuestos

	Presupuesto inicial	Presupuesto Definitivo	Derechos reconocidos absolutos	Derechos reconocidos por habitante	Cobros realizados
<i>Contribución Territorial Rústica</i>	77.000,00	77.000,00	75.729,24	13,19	74.600,03
<i>Contribución Territorial Urbana</i>	558.000,00	558.000,00	570.335,25	99,34	562.723,16
<i>Impuesto sobre vehículos de tracción mecánica</i>	210.000,00	210.000,00	233.930,16	40,75	218.643,95
<i>Impuesto incremento valor terrenos naturaleza urbana</i>	30.000,00	30.000,00	121.955,40	21,24	50.317,85
<i>Impuesto sobre viviendas desocupadas</i>	0,00	0,00	0,00	0,00	0,00
<i>Impuesto sobre Actividades Económicas</i>	190.000,00	190.000,00	254.544,62	44,34	246.056,38
<i>Impuesto sobre gastos suntuarios</i>	0,00	0,00	0,00	0,00	0,00
<i>Impuesto sobre construcciones, instalaciones y obras</i>	240.000,00	240.000,00	285.803,16	49,78	291.318,28
Total Impuestos	1.305.000,00	1.305.000,00	1.542.297,83	268,65	1.443.659,65

AYUNTAMIENTO: 2020000 Peralta

EVOLUCIÓN INDICADORES

	2005	2004	2003	2002
Población	5.741	5.681	5.668	5.571

Indicadores de Gastos

Gastos totales (por habitante)	989,98	874,59	1.294,98	1.386,93
Gastos de funcionamiento (por habitante)	636,60	570,39	547,34	510,98
Gastos corrientes (por habitante)	648,09	581,96	552,00	515,93
Cumplimiento pagos %	85,50	88,42	89,54	86,34
Inversión neta (por habitante)	-98,82	180,31	752,10	612,89
Índice inversión %	29,35	25,78	55,42	60,73
Índice personal %	27,33	29,14	17,84	16,05

Indicadores de Ingresos

Ingresos totales (por habitante)	1.310,79	973,92	1.200,33	1.224,76
Ingresos tributarios (por habitante)	413,10	392,51	379,58	346,78
Ingresos corrientes (por habitante)	795,87	734,05	696,94	638,34
Cumplimiento cobros %	96,94	95,94	85,80	88,20
Dependencia transferencias corrientes %	39,57	38,32	35,82	35,96

Indicadores conjuntos de Ingresos y Gastos

Ahorro bruto (por habitante)	159,27	163,67	149,60	127,36
Carga financiera (por habitante)	54,48	68,37	25,70	26,19
Ahorro neto (por habitante)	104,80	95,30	123,90	101,17
Nivel endeudamiento %	6,84	9,31	3,69	4,10
Capacidad endeudamiento %	13,17	12,98	17,78	15,85
Limite endeudamiento %	20,01	22,30	21,47	19,95
Deuda viva (por habitante)	348,07	291,61	453,01	105,35
Remanente tesorería Gastos generales (por habitante)	226,67	159,29	89,08	37,36
Resultado presupuestario sin ajustar (por habitante)	320,81	99,34	-94,65	-162,18
Resultado presupuestario ajustado (por habitante)	138,20	135,22	21,34	-162,18

AYUNTAMIENTO: 2030000 Petilla de Aragón

Gastos por Económico

	Presupuesto inicial	Presupuesto Definitivo	Obligaciones reconocidas absolutas	Pagos realizados por habitante	Pagos realizados
1 Gastos de personal	12.112,38	12.112,38	13.779,94	417,57	12.684,41
2 Gastos en bienes corrientes y servicios	74.275,26	74.275,26	64.542,47	1.955,83	61.157,62
3 Gastos financieros	0,00	0,00	0,00	0,00	0,00
4 Transferencias corrientes	9.307,66	9.307,66	8.270,91	250,63	7.970,91
6 Inversiones reales	19.235,07	19.235,07	16.232,54	491,90	16.232,54
7 Transferencias de capital	0,00	0,00	0,00	0,00	0,00
8 Activos financieros	0,00	0,00	0,00	0,00	0,00
9 Pasivos financieros	0,00	0,00	0,00	0,00	0,00
Total Gastos	114.930,37	114.930,37	102.825,86	3.115,94	98.045,48

Gastos por Funcional

	Presupuesto inicial	Presupuesto Definitivo	Obligaciones reconocidas absolutas	Pagos realizados por habitante	Pagos realizados
0 Deuda Pública	0,00	0,00	0,00	0,00	0,00
1 Servicios de carácter general	26.278,94	26.278,94	17.384,97	526,82	15.703,06
2 Protección civil y seguridad ciudadana	0,00	0,00	0,00	0,00	0,00
3 Seguridad, protección y promoción social	2.013,39	2.013,39	1.750,92	53,06	1.750,92
4 Producción de bienes públicos de carácter social	66.238,30	66.238,30	64.231,11	1.946,40	61.168,73
5 Producción de bienes públicos de carácter económico	16.683,30	16.683,30	16.232,54	491,90	16.232,54
6 Regulación económica de carácter general	2.965,17	2.965,17	2.663,92	80,72	2.627,83
7 Actividad económica y regulación de sectores productivos	751,27	751,27	562,40	17,04	562,40
8 Organismos autónomos	0,00	0,00	0,00	0,00	0,00
9 Transferencias a AAPP	0,00	0,00	0,00	0,00	0,00
Total Gastos	114.930,37	114.930,37	102.825,86	3.115,94	98.045,48

AYUNTAMIENTO: 2030000 Petilla de Aragón

Ingresos

	Presupuesto inicial	Presupuesto Definitivo	Derechos reconocidos absolutos	Derechos reconocidos por habitante	Cobros realizados
1 Impuestos directos	23.385,51	23.385,51	20.501,39	621,25	19.264,39
2 Impuestos indirectos	150,25	150,25	0,00	0,00	0,00
3 Tasas y otros ingresos	2.433,73	2.433,73	1.676,96	50,82	1.304,24
4 Transferencias corrientes	19.765,20	19.765,20	28.502,51	863,71	21.391,03
5 Ingresos patrimoniales	43.175,68	43.175,68	55.452,01	1.680,36	43.414,51
6 Enajenación de inversiones reales	0,00	0,00	0,00	0,00	0,00
7 Transferencias de capital	26.020,00	26.020,00	118.312,35	3.585,22	108.930,99
8 Activos financieros	0,00	0,00	0,00	0,00	0,00
9 Pasivos financieros	0,00	0,00	0,00	0,00	0,00
Total ingresos	114.930,37	114.930,37	224.445,22	6.801,37	194.305,16

Impuestos

	Presupuesto inicial	Presupuesto Definitivo	Derechos reconocidos absolutos	Derechos reconocidos por habitante	Cobros realizados
<i>Contribución Territorial Rústica</i>	160,00	160,00	157,56	4,77	68,60
<i>Contribución Territorial Urbana</i>	8.714,68	8.714,68	8.318,49	252,08	7.994,27
<i>Impuesto sobre vehículos de tracción mecánica</i>	943,59	943,59	1.017,73	30,84	229,97
<i>Impuesto incremento valor terrenos naturaleza urbana</i>	0,00	0,00	0,00	0,00	0,00
<i>Impuesto sobre viviendas desocupadas</i>	0,00	0,00	0,00	0,00	0,00
<i>Impuesto sobre Actividades Económicas</i>	10.818,22	10.818,22	11.007,61	333,56	10.971,55
<i>Impuesto sobre gastos suntuarios</i>	2.749,02	2.749,02	0,00	0,00	0,00
<i>Impuesto sobre construcciones, instalaciones y obras</i>	150,25	150,25	0,00	0,00	0,00
Total Impuestos	23.535,76	23.535,76	20.501,39	621,25	19.264,39

AYUNTAMIENTO: 2030000 Petilla de Aragón

EVOLUCIÓN INDICADORES

	2005	2004	2003	2002
Población	33	34	36	40

Indicadores de Gastos

Gastos totales (por habitante)	3.115,94	9.205,35	1.387,65	1.372,29
Gastos de funcionamiento (por habitante)	2.624,04	1.346,34	1.275,61	1.271,27
Gastos corrientes (por habitante)	2.624,04	1.347,13	1.281,39	1.271,27
Cumplimiento pagos %	95,35	93,92	95,64	84,26
Inversión neta (por habitante)	491,90	7.858,22	106,25	101,03
Índice inversión %	15,79	85,37	7,66	7,36
Índice personal %	13,40	3,98	13,94	30,01

Indicadores de Ingresos

Ingresos totales (por habitante)	6.801,37	3.000,82	2.148,33	4.088,16
Ingresos tributarios (por habitante)	672,07	681,25	658,37	600,88
Ingresos corrientes (por habitante)	3.216,15	3.000,82	2.148,33	1.615,74
Cumplimiento cobros %	86,57	78,89	38,03	25,54
Dependencia transferencias corrientes %	26,86	16,07	10,10	33,87

Indicadores conjuntos de Ingresos y Gastos

Ahorro bruto (por habitante)	592,11	1.654,48	872,72	344,47
Carga financiera (por habitante)	0,00	0,79	5,78	0,00
Ahorro neto (por habitante)	592,11	1.653,69	866,93	344,47
Nivel endeudamiento %	0,00	0,03	0,27	0,00
Capacidad endeudamiento %	18,41	55,11	40,35	21,32
Limite endeudamiento %	18,41	55,13	40,62	21,32
Deuda viva (por habitante)	0,00	0,00	0,00	0,00
Remanente tesorería Gastos generales (por habitante)	5.878,59	2.693,86	5.913,51	4.639,01
Resultado presupuestario sin ajustar (por habitante)	3.685,44	-6.204,53	760,68	2.715,87
Resultado presupuestario ajustado (por habitante)	3.685,44	-6.204,53	760,68	2.715,87

AYUNTAMIENTO: 2040000 Piedramillera

Gastos por Económico

	Presupuesto inicial	Presupuesto Definitivo	Obligaciones reconocidas absolutas	Pagos realizados por habitante	Pagos realizados
1 Gastos de personal	15.344,97	15.344,97	13.466,91	224,45	13.134,01
2 Gastos en bienes corrientes y servicios	23.682,45	24.682,45	19.044,33	317,41	18.737,82
3 Gastos financieros	497,67	497,67	253,95	4,23	253,95
4 Transferencias corrientes	3.202,36	3.402,36	2.238,77	37,31	2.159,11
6 Inversiones reales	15.112,60	22.765,43	4.454,07	74,23	4.454,07
7 Transferencias de capital	0,00	0,00	0,00	0,00	0,00
8 Activos financieros	0,00	0,00	0,00	0,00	0,00
9 Pasivos financieros	1.803,04	1.803,04	1.803,04	30,05	1.803,04
Total Gastos	59.643,09	68.495,92	41.261,07	687,68	40.542,00

Gastos por Funcional

	Presupuesto inicial	Presupuesto Definitivo	Obligaciones reconocidas absolutas	Pagos realizados por habitante	Pagos realizados
0 Deuda Pública	2.210,56	2.210,56	2.056,99	34,28	2.056,99
1 Servicios de carácter general	17.180,17	17.380,17	15.353,29	255,89	14.850,52
2 Protección civil y seguridad ciudadana	0,00	0,00	0,00	0,00	0,00
3 Seguridad, protección y promoción social	3.857,73	3.857,73	2.982,82	49,71	2.982,82
4 Producción de bienes públicos de carácter social	22.488,90	30.141,73	15.753,96	262,57	15.537,66
5 Producción de bienes públicos de carácter económico	9.710,12	10.710,12	3.937,36	65,62	3.937,36
6 Regulación económica de carácter general	3.835,00	3.835,00	918,23	15,30	918,23
7 Actividad económica y regulación de sectores productivos	360,61	360,61	258,42	4,31	258,42
8 Organismos autónomos	0,00	0,00	0,00	0,00	0,00
9 Transferencias a AAPP	0,00	0,00	0,00	0,00	0,00
Total Gastos	59.643,09	68.495,92	41.261,07	687,68	40.542,00

AYUNTAMIENTO: 2040000 Piedramillera

Ingresos

	Presupuesto inicial	Presupuesto Definitivo	Derechos reconocidos absolutos	Derechos reconocidos por habitante	Cobros realizados
1 Impuestos directos	17.594,87	17.594,87	17.113,73	285,23	16.885,64
2 Impuestos indirectos	1.402,03	1.402,03	1.792,44	29,87	1.792,44
3 Tasas y otros ingresos	764,28	764,28	2.424,22	40,40	919,29
4 Transferencias corrientes	19.150,70	19.150,70	22.515,48	375,26	22.465,89
5 Ingresos patrimoniales	17.487,62	17.487,62	14.100,20	235,00	14.100,20
6 Enajenación de inversiones reales	0,00	0,00	0,00	0,00	0,00
7 Transferencias de capital	0,00	0,00	0,00	0,00	0,00
8 Activos financieros	0,00	8.852,83	0,00	0,00	0,00
9 Pasivos financieros	3.243,59	3.243,59	0,00	0,00	0,00
Total ingresos	59.643,09	68.495,92	57.946,07	965,77	56.163,46

Impuestos

	Presupuesto inicial	Presupuesto Definitivo	Derechos reconocidos absolutos	Derechos reconocidos por habitante	Cobros realizados
<i>Contribución Territorial Rústica</i>	5.965,82	5.965,82	5.928,10	98,80	5.928,10
<i>Contribución Territorial Urbana</i>	7.368,94	7.368,94	7.259,38	120,99	7.251,97
<i>Impuesto sobre vehículos de tracción mecánica</i>	3.483,80	3.483,80	3.310,64	55,18	3.089,96
<i>Impuesto incremento valor terrenos naturaleza urbana</i>	320,21	320,21	106,84	1,78	106,84
<i>Impuesto sobre viviendas desocupadas</i>	0,00	0,00	0,00	0,00	0,00
<i>Impuesto sobre Actividades Económicas</i>	456,10	456,10	508,77	8,48	508,77
<i>Impuesto sobre gastos suntuarios</i>	0,00	0,00	0,00	0,00	0,00
<i>Impuesto sobre construcciones, instalaciones y obras</i>	1.402,03	1.402,03	1.792,44	29,87	1.792,44
Total Impuestos	18.996,90	18.996,90	18.906,17	315,10	18.678,08

AYUNTAMIENTO: 2040000 Piedramillera

EVOLUCIÓN INDICADORES

	2005	2004	2003	2002
Población	60	60	59	63

Indicadores de Gastos

Gastos totales (por habitante)	687,68	641,82	2.130,44	907,16
Gastos de funcionamiento (por habitante)	579,17	455,46	490,55	422,70
Gastos corrientes (por habitante)	583,40	460,92	499,45	434,21
Cumplimiento pagos %	98,26	99,57	59,16	97,39
Inversión neta (por habitante)	74,23	150,86	1.600,43	444,33
Índice inversión %	10,79	23,50	75,12	48,98
Índice personal %	32,64	32,80	7,90	14,05

Indicadores de Ingresos

Ingresos totales (por habitante)	965,77	1.462,73	2.092,28	773,19
Ingresos tributarios (por habitante)	355,51	356,99	305,06	275,86
Ingresos corrientes (por habitante)	965,77	1.462,73	865,09	773,19
Cumplimiento cobros %	96,92	99,69	57,40	90,94
Dependencia transferencias corrientes %	38,86	19,72	32,38	31,87

Indicadores conjuntos de Ingresos y Gastos

Ahorro bruto (por habitante)	386,60	1.007,26	374,54	350,48
Carga financiera (por habitante)	34,28	35,50	39,46	40,12
Ahorro neto (por habitante)	352,32	971,76	335,07	310,36
Nivel endeudamiento %	3,55	2,43	4,56	5,19
Capacidad endeudamiento %	36,48	66,43	38,73	40,14
Limite endeudamiento %	40,03	68,86	43,29	45,33
Deuda viva (por habitante)	90,15	270,46	183,36	171,72
Remanente tesorería Gastos generales (por habitante)	1.276,98	999,02	182,77	209,36
Resultado presupuestario sin ajustar (por habitante)	278,08	820,90	-38,17	-133,97
Resultado presupuestario ajustado (por habitante)	278,08	820,90	-17,48	-133,97

AYUNTAMIENTO: 2050000 Pitillas

Gastos por Económico

	Presupuesto inicial	Presupuesto Definitivo	Obligaciones reconocidas absolutas	Pagos realizados por habitante	Pagos realizados
1 Gastos de personal	99.100,00	99.100,00	95.480,98	163,49	79.108,70
2 Gastos en bienes corrientes y servicios	238.450,00	242.450,00	201.623,46	345,25	187.474,84
3 Gastos financieros	16.550,00	15.062,43	8.320,67	14,25	8.320,67
4 Transferencias corrientes	81.700,00	120.900,00	111.578,57	191,06	107.833,55
6 Inversiones reales	415.600,00	407.525,28	33.599,79	57,53	21.999,79
7 Transferencias de capital	0,00	0,00	0,00	0,00	0,00
8 Activos financieros	0,00	0,00	0,00	0,00	0,00
9 Pasivos financieros	34.818,00	36.105,57	36.105,57	61,82	36.105,57
Total Gastos	886.218,00	921.143,28	486.709,04	833,41	440.843,12

Gastos por Funcional

	Presupuesto inicial	Presupuesto Definitivo	Obligaciones reconocidas absolutas	Pagos realizados por habitante	Pagos realizados
0 Deuda Pública	51.168,00	51.168,00	44.426,24	76,07	44.426,24
1 Servicios de carácter general	195.550,00	202.918,08	169.644,61	290,49	145.916,01
2 Protección civil y seguridad ciudadana	0,00	0,00	0,00	0,00	0,00
3 Seguridad, protección y promoción social	30.900,00	32.166,92	28.579,82	48,94	27.662,54
4 Producción de bienes públicos de carácter social	554.700,00	580.990,28	236.849,89	405,56	215.629,85
5 Producción de bienes públicos de carácter económico	43.500,00	43.500,00	2.629,65	4,50	2.629,65
6 Regulación económica de carácter general	2.000,00	2.000,00	1.994,22	3,41	1.994,22
7 Actividad económica y regulación de sectores productivos	8.400,00	8.400,00	2.584,61	4,43	2.584,61
8 Organismos autónomos	0,00	0,00	0,00	0,00	0,00
9 Transferencias a AAPP	0,00	0,00	0,00	0,00	0,00
Total Gastos	886.218,00	921.143,28	486.709,04	833,41	440.843,12

AYUNTAMIENTO: 2050000 Pitillas

Ingresos

	Presupuesto inicial	Presupuesto Definitivo	Derechos reconocidos		Cobros realizados
			absolutos	por habitante	
1 Impuestos directos	95.400,00	95.400,00	96.992,76	166,08	94.279,59
2 Impuestos indirectos	110.000,00	110.000,00	31.672,79	54,23	31.672,79
3 Tasas y otros ingresos	30.010,00	47.510,00	46.279,43	79,25	44.540,44
4 Transferencias corrientes	193.880,00	193.880,00	208.490,26	357,00	175.698,66
5 Ingresos patrimoniales	97.800,00	97.800,00	85.455,85	146,33	85.455,85
6 Enajenación de inversiones reales	18.000,00	18.000,00	0,00	0,00	0,00
7 Transferencias de capital	290.528,00	290.528,00	1.033,07	1,77	1.033,07
8 Activos financieros	0,00	17.425,28	0,00	0,00	0,00
9 Pasivos financieros	50.600,00	50.600,00	0,00	0,00	0,00
Total ingresos	886.218,00	921.143,28	469.924,16	804,66	432.680,40

Impuestos

	Presupuesto inicial	Presupuesto Definitivo	Derechos reconocidos		Cobros realizados
			absolutos	por habitante	
<i>Contribución Territorial Rústica</i>	20.200,00	20.200,00	20.002,58	34,25	20.002,58
<i>Contribución Territorial Urbana</i>	43.400,00	43.400,00	43.532,62	74,54	42.968,22
<i>Impuesto sobre vehículos de tracción mecánica</i>	21.200,00	21.200,00	22.328,42	38,23	20.666,81
<i>Impuesto incremento valor terrenos naturaleza urbana</i>	1.600,00	1.600,00	2.869,26	4,91	2.823,73
<i>Impuesto sobre viviendas desocupadas</i>	0,00	0,00	0,00	0,00	0,00
<i>Impuesto sobre Actividades Económicas</i>	9.000,00	9.000,00	8.259,88	14,14	7.818,25
<i>Impuesto sobre gastos suntuarios</i>	0,00	0,00	0,00	0,00	0,00
<i>Impuesto sobre construcciones, instalaciones y obras</i>	110.000,00	110.000,00	31.672,79	54,23	31.672,79
Total Impuestos	205.400,00	205.400,00	128.665,55	220,32	125.952,38

AYUNTAMIENTO: 2050000 Pitillas

EVOLUCIÓN INDICADORES

	2005	2004	2003	2002
Población	584	620	608	546

Indicadores de Gastos

Gastos totales (por habitante)	833,41	1.116,83	692,73	1.482,85
Gastos de funcionamiento (por habitante)	699,80	703,40	553,27	577,03
Gastos corrientes (por habitante)	714,05	709,86	562,98	579,87
Cumplimiento pagos %	90,58	59,89	72,91	74,65
Inversión neta (por habitante)	57,53	377,71	101,39	602,12
Índice inversión %	6,90	33,82	14,64	59,91
Índice personal %	19,62	13,43	18,09	7,09

Indicadores de Ingresos

Ingresos totales (por habitante)	804,66	1.141,39	731,43	1.309,08
Ingresos tributarios (por habitante)	299,56	272,42	207,99	280,18
Ingresos corrientes (por habitante)	802,90	702,63	616,09	713,00
Cumplimiento cobros %	92,07	87,41	84,09	83,25
Dependencia transferencias corrientes %	44,46	41,74	44,70	42,54

Indicadores conjuntos de Ingresos y Gastos

Ahorro bruto (por habitante)	103,10	-0,77	62,82	135,97
Carga financiera (por habitante)	76,07	35,72	38,08	17,48
Ahorro neto (por habitante)	27,02	-36,49	24,74	118,49
Nivel endeudamiento %	9,47	5,08	6,18	2,45
Capacidad endeudamiento %	3,37	-5,19	4,02	16,62
Limite endeudamiento %	12,84	-0,11	10,20	19,07
Deuda viva (por habitante)	454,29	484,63	291,60	302,98
Remanente tesorería Gastos generales (por habitante)	17,32	34,89	-22,17	141,90
Resultado presupuestario sin ajustar (por habitante)	-28,74	24,56	38,70	-173,77
Resultado presupuestario ajustado (por habitante)	-10,76	70,92	38,70	-173,77

AYUNTAMIENTO: 2060000 Puente la Reina

**2060051 (C) Puente la Reina, Patronato Municipal del Suelo
2060052 (L) Puente la Reina. Patronato municipal de música**

Gastos por Económico

	Presupuesto inicial	Presupuesto Definitivo	Obligaciones reconocidas absolutas	Pagos realizados por habitante	Pagos realizados
1 Gastos de personal	608.199,94	608.199,94	539.326,18	206,56	536.724,83
2 Gastos en bienes corrientes y servicios	772.097,70	782.698,10	716.596,28	274,45	605.328,18
3 Gastos financieros	54.818,42	42.883,92	33.314,05	12,76	33.314,05
4 Transferencias corrientes	123.882,00	123.976,81	93.437,13	35,79	74.778,58
6 Inversiones reales	1.886.184,75	1.886.184,75	1.324.746,38	507,37	221.607,46
7 Transferencias de capital	11.900,00	11.900,00	11.758,62	4,50	1.350,27
8 Activos financieros	166.903,50	166.903,50	0,00	0,00	0,00
9 Pasivos financieros	96.523,42	97.762,71	97.762,71	37,44	97.762,71
Total Gastos	3.720.509,73	3.720.509,73	2.816.941,35	1.078,87	1.570.866,08

Gastos por Funcional

	Presupuesto inicial	Presupuesto Definitivo	Obligaciones reconocidas absolutas	Pagos realizados por habitante	Pagos realizados
0 Deuda Pública	151.341,84	140.646,63	131.076,76	50,20	131.076,76
1 Servicios de carácter general	297.158,20	279.002,64	257.254,16	98,53	236.122,03
2 Protección civil y seguridad ciudadana	7.650,00	9.930,16	9.930,16	3,80	9.930,16
3 Seguridad, protección y promoción social	273.600,70	274.422,28	237.982,63	91,15	237.982,63
4 Producción de bienes públicos de carácter social	2.731.929,49	2.751.951,05	2.086.501,49	799,12	915.740,98
5 Producción de bienes públicos de carácter económico	20.700,00	21.877,88	21.025,88	8,05	12.786,58
6 Regulación económica de carácter general	213.479,50	215.378,47	45.878,46	17,57	9.935,13
7 Actividad económica y regulación de sectores productivos	14.200,00	16.850,62	16.850,62	6,45	16.850,62
8 Organismos autónomos	10.000,00	10.000,00	10.000,00	3,83	0,00
9 Transferencias a AAPP	450,00	450,00	441,19	0,17	441,19
Total Gastos	3.720.509,73	3.720.509,73	2.816.941,35	1.078,87	1.570.866,08

AYUNTAMIENTO: 2060000 Puente la Reina

Ingresos

	Presupuesto inicial	Presupuesto Definitivo	Derechos reconocidos absolutos	Derechos reconocidos por habitante	Cobros realizados
1 Impuestos directos	517.563,00	517.563,00	522.240,98	200,02	449.709,36
2 Impuestos indirectos	288.173,98	288.173,98	384.005,51	147,07	384.005,51
3 Tasas y otros ingresos	261.117,95	261.117,95	252.550,42	96,73	229.222,18
4 Transferencias corrientes	824.970,70	824.970,70	810.261,99	310,33	749.320,88
5 Ingresos patrimoniales	29.039,56	29.039,56	32.704,22	12,53	8.051,08
6 Enajenación de inversiones reales	871.016,65	871.016,65	670.287,65	256,72	670.287,65
7 Transferencias de capital	955.627,89	955.627,89	783.367,98	300,03	88.116,61
8 Activos financieros	0,00	0,00	0,00	0,00	0,00
9 Pasivos financieros	0,00	0,00	0,00	0,00	0,00
Total ingresos	3.747.509,73	3.747.509,73	3.455.418,75	1.323,41	2.578.713,27

Impuestos

	Presupuesto inicial	Presupuesto Definitivo	Derechos reconocidos absolutos	Derechos reconocidos por habitante	Cobros realizados
<i>Contribución Territorial Rústica</i>	19.747,00	19.747,00	18.736,04	7,18	17.494,88
<i>Contribución Territorial Urbana</i>	306.816,00	306.816,00	324.293,81	124,20	281.379,72
<i>Impuesto sobre vehículos de tracción mecánica</i>	92.000,00	92.000,00	97.297,29	37,26	82.805,04
<i>Impuesto incremento valor terrenos naturaleza urbana</i>	43.000,00	43.000,00	27.854,58	10,67	23.019,00
<i>Impuesto sobre viviendas desocupadas</i>	0,00	0,00	0,00	0,00	0,00
<i>Impuesto sobre Actividades Económicas</i>	56.000,00	56.000,00	54.059,26	20,70	45.010,72
<i>Impuesto sobre gastos suntuarios</i>	0,00	0,00	0,00	0,00	0,00
<i>Impuesto sobre construcciones, instalaciones y obras</i>	288.173,98	288.173,98	384.005,51	147,07	384.005,51
Total Impuestos	805.736,98	805.736,98	906.246,49	347,09	833.714,87

AYUNTAMIENTO: 2060000 Puente la Reina

EVOLUCIÓN INDICADORES

	2005	2004	2003	2002
Población	2.611	2.546	2.520	2.463

Indicadores de Gastos

Gastos totales (por habitante)	1.078,87	0,00	0,00	884,53
Gastos de funcionamiento (por habitante)	516,80	0,00	0,00	383,23
Gastos corrientes (por habitante)	529,56	0,00	0,00	400,12
Cumplimiento pagos %	55,76	0,00	0,00	78,71
Inversión neta (por habitante)	250,65	0,00	0,00	430,31
Índice inversión %	47,03	0,00	0,00	48,65
Índice personal %	19,15	0,00	0,00	19,49

Indicadores de Ingresos

Ingresos totales (por habitante)	1.323,41	0,00	0,00	1.032,64
Ingresos tributarios (por habitante)	443,81	0,00	0,00	218,46
Ingresos corrientes (por habitante)	766,67	0,00	0,00	453,79
Cumplimiento cobros %	74,63	0,00	0,00	42,50
Dependencia transferencias corrientes %	40,48	0,00	0,00	48,60

Indicadores conjuntos de Ingresos y Gastos

Ahorro bruto (por habitante)	249,87	0,00	0,00	70,56
Carga financiera (por habitante)	50,20	0,00	0,00	46,14
Ahorro neto (por habitante)	199,67	0,00	0,00	24,42
Nivel endeudamiento %	6,55	0,00	0,00	10,17
Capacidad endeudamiento %	26,04	0,00	0,00	5,38
Limite endeudamiento %	32,59	0,00	0,00	15,55
Deuda viva (por habitante)	285,27			
Remanente tesorería Gastos generales (por habitante)	288,64	0,00	0,00	241,49
Resultado presupuestario sin ajustar (por habitante)	244,53	0,00	0,00	148,11
Resultado presupuestario ajustado (por habitante)	244,53	0,00	0,00	148,11

AYUNTAMIENTO: 2070000 Pueyo

Gastos por Económico

	Presupuesto inicial	Presupuesto Definitivo	Obligaciones reconocidas absolutas	Pagos realizados por habitante	Pagos realizados
1 Gastos de personal	90.650,00	90.650,00	86.943,24	260,31	86.943,24
2 Gastos en bienes corrientes y servicios	102.635,00	102.635,00	84.556,71	253,16	76.987,10
3 Gastos financieros	9.530,00	9.530,00	7.649,19	22,90	7.649,19
4 Transferencias corrientes	18.910,00	18.910,00	19.068,66	57,09	18.885,11
6 Inversiones reales	316.400,00	316.400,00	178.377,63	534,06	172.847,87
7 Transferencias de capital	2.000,00	2.000,00	2.362,20	7,07	2.362,20
8 Activos financieros	0,00	0,00	0,00	0,00	0,00
9 Pasivos financieros	21.100,00	21.100,00	18.454,71	55,25	18.454,71
Total Gastos	561.225,00	561.225,00	397.412,34	1.189,86	384.129,42

Gastos por Funcional

	Presupuesto inicial	Presupuesto Definitivo	Obligaciones reconocidas absolutas	Pagos realizados por habitante	Pagos realizados
0 Deuda Pública	30.600,00	30.600,00	26.103,90	78,16	26.103,90
1 Servicios de carácter general	264.510,00	264.510,00	216.998,55	649,70	209.216,99
2 Protección civil y seguridad ciudadana	0,00	0,00	0,00	0,00	0,00
3 Seguridad, protección y promoción social	17.000,00	17.000,00	13.415,96	40,17	13.405,96
4 Producción de bienes públicos de carácter social	226.085,00	226.085,00	112.015,06	335,37	108.603,96
5 Producción de bienes públicos de carácter económico	5.600,00	5.600,00	3.872,50	11,59	3.872,50
6 Regulación económica de carácter general	13.130,00	13.130,00	12.350,29	36,98	10.282,99
7 Actividad económica y regulación de sectores productivos	4.300,00	4.300,00	12.656,08	37,89	12.643,12
8 Organismos autónomos	0,00	0,00	0,00	0,00	0,00
9 Transferencias a AAPP	0,00	0,00	0,00	0,00	0,00
Total Gastos	561.225,00	561.225,00	397.412,34	1.189,86	384.129,42

AYUNTAMIENTO: 2070000 Pueyo

Ingresos

	Presupuesto inicial	Presupuesto Definitivo	Derechos reconocidos		Cobros realizados
			absolutos	por habitante	
1 Impuestos directos	75.600,00	75.600,00	102.468,61	306,79	59.162,07
2 Impuestos indirectos	25.000,00	25.000,00	13.318,92	39,88	12.831,70
3 Tasas y otros ingresos	12.708,00	12.708,00	20.965,99	62,77	20.965,99
4 Transferencias corrientes	97.317,00	97.317,00	86.163,35	257,97	86.113,77
5 Ingresos patrimoniales	42.900,00	42.900,00	46.839,45	140,24	46.088,14
6 Enajenación de inversiones reales	86.000,00	86.000,00	0,00	0,00	0,00
7 Transferencias de capital	117.700,00	117.700,00	71.001,00	212,58	71.001,00
8 Activos financieros	0,00	0,00	126,05	0,38	126,05
9 Pasivos financieros	104.000,00	104.000,00	74.667,00	223,55	74.667,00
Total ingresos	561.225,00	561.225,00	415.550,37	1.244,16	370.955,72

Impuestos

	Presupuesto inicial	Presupuesto Definitivo	Derechos reconocidos		Cobros realizados
			absolutos	por habitante	
<i>Contribución Territorial Rústica</i>	10.100,00	10.100,00	9.451,05	28,30	4.564,92
<i>Contribución Territorial Urbana</i>	42.000,00	42.000,00	69.099,14	206,88	32.529,45
<i>Impuesto sobre vehículos de tracción mecánica</i>	15.000,00	15.000,00	15.640,86	46,83	14.170,22
<i>Impuesto incremento valor terrenos naturaleza urbana</i>	2.000,00	2.000,00	2.905,26	8,70	2.666,21
<i>Impuesto sobre viviendas desocupadas</i>	0,00	0,00	0,00	0,00	0,00
<i>Impuesto sobre Actividades Económicas</i>	6.500,00	6.500,00	5.372,30	16,08	5.231,27
<i>Impuesto sobre gastos suntuarios</i>	0,00	0,00	0,00	0,00	0,00
<i>Impuesto sobre construcciones, instalaciones y obras</i>	25.000,00	25.000,00	13.318,92	39,88	12.831,70
Total Impuestos	100.600,00	100.600,00	115.787,53	346,67	71.993,77

AYUNTAMIENTO: 2070000 Pueyo

EVOLUCIÓN INDICADORES

	2005	2004	2003	2002
Población	334	320	319	333

Indicadores de Gastos

Gastos totales (por habitante)	1.189,86	2.517,39	620,40	764,11
Gastos de funcionamiento (por habitante)	570,56	533,92	463,41	408,96
Gastos corrientes (por habitante)	593,47	544,82	468,39	424,48
Cumplimiento pagos %	96,66	68,05	81,31	89,24
Inversión neta (por habitante)	534,06	1.930,28	117,09	161,53
Índice inversión %	44,88	76,75	18,87	40,05
Índice personal %	21,88	10,57	35,97	24,67

Indicadores de Ingresos

Ingresos totales (por habitante)	1.244,16	2.459,43	870,02	852,51
Ingresos tributarios (por habitante)	409,44	385,03	294,43	258,95
Ingresos corrientes (por habitante)	807,65	741,70	616,40	647,67
Cumplimiento cobros %	89,27	79,46	98,13	90,51
Dependencia transferencias corrientes %	31,94	30,78	34,74	45,22

Indicadores conjuntos de Ingresos y Gastos

Ahorro bruto (por habitante)	237,09	207,78	152,99	238,70
Carga financiera (por habitante)	78,16	46,68	35,19	44,46
Ahorro neto (por habitante)	158,93	161,10	117,80	194,24
Nivel endeudamiento %	9,68	6,29	5,71	6,86
Capacidad endeudamiento %	19,68	21,72	19,11	29,99
Limite endeudamiento %	29,36	28,01	24,82	36,86
Deuda viva (por habitante)	859,96	721,92	151,09	173,68
Remanente tesorería Gastos generales (por habitante)	462,58	463,45	515,27	207,03
Resultado presupuestario sin ajustar (por habitante)	54,31	-57,96	249,62	88,39
Resultado presupuestario ajustado (por habitante)	54,31	-57,96	249,62	88,39

AYUNTAMIENTO: 2080000 Ribaforada

**2080051 (C) Ribaforada, Consejo Municipal de Deportes
2080052 (C) Ribaforada, Escuela de Música**

Gastos por Económico

	Presupuesto inicial	Presupuesto Definitivo	Obligaciones reconocidas absolutas	Obligaciones reconocidas por habitante	Pagos realizados
1 Gastos de personal	851.230,84	852.259,31	847.592,97	246,61	836.217,83
2 Gastos en bienes corrientes y servicios	1.176.963,74	1.197.590,74	1.176.813,90	342,40	1.137.860,70
3 Gastos financieros	43.865,17	25.835,48	25.327,16	7,37	25.327,16
4 Transferencias corrientes	106.535,00	124.754,00	110.107,18	32,04	100.927,18
6 Inversiones reales	624.633,42	1.629.425,74	1.224.468,79	356,26	1.151.784,12
7 Transferencias de capital	28.000,00	38.416,98	38.416,98	11,18	38.416,98
8 Activos financieros	0,00	0,00	0,00	0,00	0,00
9 Pasivos financieros	140.713,18	269.713,18	249.218,48	72,51	128.218,48
Total Gastos	2.971.941,35	4.137.995,43	3.671.945,46	1.068,36	3.418.752,45

Gastos por Funcional

	Presupuesto inicial	Presupuesto Definitivo	Obligaciones reconocidas absolutas	Obligaciones reconocidas por habitante	Pagos realizados
0 Deuda Pública	184.578,35	295.548,66	274.545,64	79,88	153.545,64
1 Servicios de carácter general	436.460,84	483.609,36	462.151,17	134,46	454.433,12
2 Protección civil y seguridad ciudadana	107.972,51	97.518,51	94.947,34	27,63	94.947,34
3 Seguridad, protección y promoción social	352.175,00	348.094,00	344.687,30	100,29	344.687,30
4 Producción de bienes públicos de carácter social	1.804.767,35	2.178.106,38	1.773.331,02	515,95	1.664.156,09
5 Producción de bienes públicos de carácter económico	42.226,01	669.954,01	657.119,70	191,19	656.391,95
6 Regulación económica de carácter general	40.211,29	40.664,51	40.664,03	11,83	40.471,11
7 Actividad económica y regulación de sectores productivos	3.550,00	24.500,00	24.499,26	7,13	10.119,90
8 Organismos autónomos	0,00	0,00	0,00	0,00	0,00
9 Transferencias a AAPP	0,00	0,00	0,00	0,00	0,00
Total Gastos	2.971.941,35	4.137.995,43	3.671.945,46	1.068,36	3.418.752,45

AYUNTAMIENTO: 2080000 Ribaforada

Ingresos

	Presupuesto inicial	Presupuesto Definitivo	Derechos reconocidos absolutos	Derechos reconocidos por habitante	Cobros realizados
1 Impuestos directos	655.745,79	670.520,79	692.377,15	201,45	673.962,03
2 Impuestos indirectos	300.000,00	355.686,00	363.091,85	105,64	355.686,47
3 Tasas y otros ingresos	356.921,02	356.921,02	370.828,03	107,89	358.501,37
4 Transferencias corrientes	1.031.075,04	1.037.168,04	1.112.072,29	323,56	1.051.748,70
5 Ingresos patrimoniales	89.274,05	89.274,05	95.261,24	27,72	92.573,99
6 Enajenación de inversiones reales	5.000,00	632.728,00	49.377,58	14,37	49.377,58
7 Transferencias de capital	601.760,97	601.760,97	403.588,39	117,42	356.398,64
8 Activos financieros	0,00	461.772,08	0,00	0,00	0,00
9 Pasivos financieros	0,00	0,00	0,00	0,00	0,00
Total ingresos	3.039.776,87	4.205.830,95	3.086.596,53	898,05	2.938.248,78

Impuestos

	Presupuesto inicial	Presupuesto Definitivo	Derechos reconocidos absolutos	Derechos reconocidos por habitante	Cobros realizados
<i>Contribución Territorial Rústica</i>	67.880,43	67.880,43	66.905,92	19,47	66.314,43
<i>Contribución Territorial Urbana</i>	361.328,01	361.328,01	349.309,98	101,63	342.967,20
<i>Impuesto sobre vehículos de tracción mecánica</i>	129.664,59	129.664,59	134.621,26	39,17	130.079,73
<i>Impuesto incremento valor terrenos naturaleza urbana</i>	21.612,95	21.612,95	47.710,04	13,88	44.413,60
<i>Impuesto sobre viviendas desocupadas</i>	0,00	0,00	0,00	0,00	0,00
<i>Impuesto sobre Actividades Económicas</i>	59.978,61	59.978,61	64.367,67	18,73	60.724,79
<i>Impuesto sobre gastos suntuarios</i>	0,00	0,00	0,00	0,00	0,00
<i>Impuesto sobre construcciones, instalaciones y obras</i>	300.000,00	355.686,00	363.091,85	105,64	355.686,47
Total Impuestos	940.464,59	996.150,59	1.026.006,72	298,52	1.000.186,22

AYUNTAMIENTO: 2080000 Ribaforada

EVOLUCIÓN INDICADORES

	2005	2004	2003	2002
Población	3.437	3.416	3.440	3.397

Indicadores de Gastos

Gastos totales (por habitante)	1.068,36	965,13	854,56	622,67
Gastos de funcionamiento (por habitante)	621,04	548,79	501,10	483,38
Gastos corrientes (por habitante)	628,41	558,54	507,83	497,88
Cumplimiento pagos %	93,10	93,96	95,51	97,28
Inversión neta (por habitante)	341,89	61,03	297,25	76,76
Índice inversión %	33,35	33,14	36,89	14,22
Índice personal %	23,08	23,75	25,42	34,17

Indicadores de Ingresos

Ingresos totales (por habitante)	898,05	1.116,17	860,23	636,67
Ingresos tributarios (por habitante)	414,98	316,42	292,45	283,07
Ingresos corrientes (por habitante)	766,26	622,82	568,70	552,65
Cumplimiento cobros %	95,19	95,09	92,32	91,56
Dependencia transferencias corrientes %	42,23	44,77	44,14	43,94

Indicadores conjuntos de Ingresos y Gastos

Ahorro bruto (por habitante)	145,22	74,02	67,60	69,27
Carga financiera (por habitante)	79,88	96,48	38,18	50,77
Ahorro neto (por habitante)	65,34	-22,46	29,42	18,50
Nivel endeudamiento %	10,42	15,49	6,71	9,19
Capacidad endeudamiento %	8,53	-3,61	5,17	3,35
Limite endeudamiento %	18,95	11,89	11,89	12,53
Deuda viva (por habitante)	262,02	301,16	340,26	416,66
Remanente tesorería Gastos generales (por habitante)	-53,67	35,89	-40,38	18,21
Resultado presupuestario sin ajustar (por habitante)	-170,31	151,05	5,67	14,00
Resultado presupuestario ajustado (por habitante)	-168,11	107,74	-35,69	14,00

AYUNTAMIENTO: 2090000 Romanzado

2090051 (C) Romanzado, Consejo Municipal de Deportes

Gastos por Económico

	Presupuesto inicial	Presupuesto Definitivo	Obligaciones reconocidas absolutas	Pagos realizados por habitante	Pagos realizados
1 Gastos de personal	11.293,11	11.293,11	14.202,00	94,05	11.750,22
2 Gastos en bienes corrientes y servicios	13.277,03	13.277,03	12.873,04	85,25	11.817,32
3 Gastos financieros	4.831,58	4.831,58	2.625,82	17,39	2.625,82
4 Transferencias corrientes	22.081,66	22.081,66	32.177,71	213,10	26.127,15
6 Inversiones reales	125.964,18	125.964,18	296.120,70	1.961,06	295.987,30
7 Transferencias de capital	0,00	0,00	0,00	0,00	0,00
8 Activos financieros	0,00	0,00	0,00	0,00	0,00
9 Pasivos financieros	0,00	0,00	9.000,00	59,60	9.000,00
Total Gastos	177.447,56	177.447,56	366.999,27	2.430,46	357.307,81

Gastos por Funcional

	Presupuesto inicial	Presupuesto Definitivo	Obligaciones reconocidas absolutas	Pagos realizados por habitante	Pagos realizados
0 Deuda Pública	4.831,58	4.831,58	11.625,82	76,99	11.625,82
1 Servicios de carácter general	154.222,85	154.222,85	78.086,95	517,13	69.535,90
2 Protección civil y seguridad ciudadana	0,00	0,00	0,00	0,00	0,00
3 Seguridad, protección y promoción social	4.350,10	4.350,10	5.996,14	39,71	5.996,14
4 Producción de bienes públicos de carácter social	5.063,03	5.063,03	262.378,91	1.737,61	262.245,51
5 Producción de bienes públicos de carácter económico	5.585,00	5.585,00	5.582,21	36,97	5.582,21
6 Regulación económica de carácter general	1.825,00	1.825,00	1.048,98	6,95	41,97
7 Actividad económica y regulación de sectores productivos	1.570,00	1.570,00	2.280,26	15,10	2.280,26
8 Organismos autónomos	0,00	0,00	0,00	0,00	0,00
9 Transferencias a AAPP	0,00	0,00	0,00	0,00	0,00
Total Gastos	177.447,56	177.447,56	366.999,27	2.430,46	357.307,81

AYUNTAMIENTO: 2090000 Romanzado

Ingresos

	Presupuesto inicial	Presupuesto Definitivo	Derechos reconocidos absolutos	Derechos reconocidos por habitante	Cobros realizados
1 Impuestos directos	19.355,00	19.355,00	20.253,67	134,13	7.931,00
2 Impuestos indirectos	2.400,00	2.400,00	3.169,60	20,99	1.987,50
3 Tasas y otros ingresos	615,00	615,00	591,99	3,92	591,99
4 Transferencias corrientes	32.462,00	32.462,00	41.437,12	274,42	41.387,53
5 Ingresos patrimoniales	25.753,48	25.753,48	2.185,96	14,48	2.185,96
6 Enajenación de inversiones reales	0,00	0,00	0,00	0,00	0,00
7 Transferencias de capital	0,00	0,00	283.122,69	1.874,98	283.122,69
8 Activos financieros	0,00	0,00	0,00	0,00	0,00
9 Pasivos financieros	101.924,00	101.924,00	0,00	0,00	0,00
Total ingresos	182.509,48	182.509,48	350.761,03	2.322,92	337.206,67

Impuestos

	Presupuesto inicial	Presupuesto Definitivo	Derechos reconocidos absolutos	Derechos reconocidos por habitante	Cobros realizados
<i>Contribución Territorial Rústica</i>	2.745,00	2.745,00	2.807,19	18,59	0,00
<i>Contribución Territorial Urbana</i>	8.460,00	8.460,00	8.465,48	56,06	0,00
<i>Impuesto sobre vehículos de tracción mecánica</i>	7.300,00	7.300,00	8.251,36	54,64	7.931,00
<i>Impuesto incremento valor terrenos naturaleza urbana</i>	0,00	0,00	0,00	0,00	0,00
<i>Impuesto sobre viviendas desocupadas</i>	0,00	0,00	0,00	0,00	0,00
<i>Impuesto sobre Actividades Económicas</i>	850,00	850,00	729,64	4,83	0,00
<i>Impuesto sobre gastos suntuarios</i>	0,00	0,00	0,00	0,00	0,00
<i>Impuesto sobre construcciones, instalaciones y obras</i>	2.400,00	2.400,00	3.169,60	20,99	1.987,50
Total Impuestos	21.755,00	21.755,00	23.423,27	155,12	9.918,50

AYUNTAMIENTO: 2090000 Romanzado

EVOLUCIÓN INDICADORES

	2005	2004	2003	2002
Población	151	154	149	163

Indicadores de Gastos

Gastos totales (por habitante)	2.430,46	1.529,69	638,74	301,43
Gastos de funcionamiento (por habitante)	392,40	381,72	254,57	237,99
Gastos corrientes (por habitante)	409,79	389,74	254,57	239,48
Cumplimiento pagos %	97,36	93,78	80,50	95,87
Inversión neta (por habitante)	1.961,06	1.123,74	382,32	61,95
Índice inversión %	80,69	73,46	59,85	20,55
Índice personal %	3,87	6,17	10,95	11,83

Indicadores de Ingresos

Ingresos totales (por habitante)	2.322,92	1.631,63	709,32	628,69
Ingresos tributarios (por habitante)	159,04	160,17	167,90	188,63
Ingresos corrientes (por habitante)	447,94	478,33	545,00	535,57
Cumplimiento cobros %	96,14	94,14	81,15	97,40
Dependencia transferencias corrientes %	61,26	36,88	37,64	33,75

Indicadores conjuntos de Ingresos y Gastos

Ahorro bruto (por habitante)	55,53	96,60	290,43	297,58
Carga financiera (por habitante)	76,99	8,01	0,00	1,50
Ahorro neto (por habitante)	-21,46	88,59	290,43	296,09
Nivel endeudamiento %	17,19	1,67	0,00	0,28
Capacidad endeudamiento %	-4,79	18,52	53,29	55,28
Limite endeudamiento %	12,40	20,20	53,29	55,56
Deuda viva (por habitante)	536,42	584,42	0,00	0,00
Remanente tesorería Gastos generales (por habitante)	583,78	702,85	643,73	446,49
Resultado presupuestario sin ajustar (por habitante)	-107,54	101,95	70,58	327,26
Resultado presupuestario ajustado (por habitante)	-107,54	101,95	70,58	327,26

AYUNTAMIENTO: 210000 Roncal

Gastos por Económico

	Presupuesto inicial	Presupuesto Definitivo	Obligaciones reconocidas absolutas	Pagos realizados por habitante	Pagos realizados
1 Gastos de personal	167.316,52	167.316,52	147.670,11	487,36	146.179,65
2 Gastos en bienes corrientes y servicios	118.579,00	118.579,00	106.899,15	352,80	98.104,54
3 Gastos financieros	7.338,13	7.338,13	3.599,77	11,88	3.599,77
4 Transferencias corrientes	35.830,91	35.830,91	32.793,37	108,23	32.793,37
6 Inversiones reales	1.175.594,58	1.331.358,88	1.076.035,08	3.551,27	891.863,93
7 Transferencias de capital	161.759,51	161.759,51	0,00	0,00	0,00
8 Activos financieros	0,00	0,00	0,00	0,00	0,00
9 Pasivos financieros	9.694,35	9.694,35	9.694,35	31,99	9.694,35
Total Gastos	1.676.113,00	1.831.877,30	1.376.691,83	4.543,54	1.182.235,61

Gastos por Funcional

	Presupuesto inicial	Presupuesto Definitivo	Obligaciones reconocidas absolutas	Pagos realizados por habitante	Pagos realizados
0 Deuda Pública	17.032,48	17.032,48	13.294,12	43,87	13.294,12
1 Servicios de carácter general	111.538,40	111.538,40	94.057,61	310,42	93.560,55
2 Protección civil y seguridad ciudadana	0,00	0,00	0,00	0,00	0,00
3 Seguridad, protección y promoción social	62.450,00	62.450,00	54.175,85	178,80	52.685,39
4 Producción de bienes públicos de carácter social	1.473.923,32	1.624.680,82	1.199.581,58	3.959,02	1.007.768,00
5 Producción de bienes públicos de carácter económico	3.740,40	3.740,40	3.740,00	12,34	3.740,00
6 Regulación económica de carácter general	1.178,40	1.178,40	955,96	3,15	955,96
7 Actividad económica y regulación de sectores productivos	6.250,00	11.256,80	10.886,71	35,93	10.231,59
8 Organismos autónomos	0,00	0,00	0,00	0,00	0,00
9 Transferencias a AAPP	0,00	0,00	0,00	0,00	0,00
Total Gastos	1.676.113,00	1.831.877,30	1.376.691,83	4.543,54	1.182.235,61

AYUNTAMIENTO: 210000 Roncal

Ingresos

	Presupuesto inicial	Presupuesto Definitivo	Derechos reconocidos absolutos	Derechos reconocidos por habitante	Cobros realizados
1 Impuestos directos	61.880,00	61.880,00	69.142,49	228,19	65.065,05
2 Impuestos indirectos	12.000,00	12.000,00	15.088,44	49,80	15.088,44
3 Tasas y otros ingresos	48.476,01	48.476,01	41.361,47	136,51	39.087,86
4 Transferencias corrientes	154.810,28	154.810,28	151.217,43	499,07	148.325,51
5 Ingresos patrimoniales	46.987,00	46.987,00	20.609,36	68,02	18.674,52
6 Enajenación de inversiones reales	0,00	0,00	0,00	0,00	0,00
7 Transferencias de capital	1.338.886,87	1.382.986,87	1.087.072,40	3.587,70	1.020.589,45
8 Activos financieros	3.005,06	114.669,36	0,00	0,00	0,00
9 Pasivos financieros	10.067,78	10.067,78	0,00	0,00	0,00
Total ingresos	1.676.113,00	1.831.877,30	1.384.491,59	4.569,28	1.306.830,83

Impuestos

	Presupuesto inicial	Presupuesto Definitivo	Derechos reconocidos absolutos	Derechos reconocidos por habitante	Cobros realizados
<i>Contribución Territorial Rústica</i>	2.360,00	2.360,00	2.341,08	7,73	2.341,08
<i>Contribución Territorial Urbana</i>	30.520,00	30.520,00	30.584,54	100,94	30.451,84
<i>Impuesto sobre vehículos de tracción mecánica</i>	10.500,00	10.500,00	10.850,58	35,81	10.217,08
<i>Impuesto incremento valor terrenos naturaleza urbana</i>	3.000,00	3.000,00	9.842,39	32,48	6.531,15
<i>Impuesto sobre viviendas desocupadas</i>	0,00	0,00	0,00	0,00	0,00
<i>Impuesto sobre Actividades Económicas</i>	15.500,00	15.500,00	15.523,90	51,23	15.523,90
<i>Impuesto sobre gastos suntuarios</i>	0,00	0,00	0,00	0,00	0,00
<i>Impuesto sobre construcciones, instalaciones y obras</i>	12.000,00	12.000,00	15.088,44	49,80	15.088,44
Total Impuestos	73.880,00	73.880,00	84.230,93	277,99	80.153,49

AYUNTAMIENTO: 210000 Roncal

EVOLUCIÓN INDICADORES

	2005	2004	2003	2002
Población	303	308	325	341

Indicadores de Gastos

Gastos totales (por habitante)	4.543,54	4.202,47	1.364,79	2.703,62
Gastos de funcionamiento (por habitante)	948,39	882,40	764,58	659,15
Gastos corrientes (por habitante)	960,27	897,34	781,65	674,34
Cumplimiento pagos %	85,88	84,76	78,01	86,83
Inversión neta (por habitante)	3.551,27	3.256,51	553,31	2.029,29
Índice inversión %	78,16	77,49	40,54	75,06
Índice personal %	10,73	12,01	30,02	13,28

Indicadores de Ingresos

Ingresos totales (por habitante)	4.569,28	3.089,85	2.892,94	1.417,15
Ingresos tributarios (por habitante)	414,50	365,05	352,58	269,53
Ingresos corrientes (por habitante)	981,58	902,57	844,63	787,93
Cumplimiento cobros %	94,39	79,64	45,50	83,07
Dependencia transferencias corrientes %	50,84	47,28	42,24	44,47

Indicadores conjuntos de Ingresos y Gastos

Ahorro bruto (por habitante)	33,19	20,17	80,05	128,78
Carga financiera (por habitante)	43,87	46,41	46,90	15,18
Ahorro neto (por habitante)	-10,69	-26,24	33,15	113,60
Nivel endeudamiento %	4,47	5,14	5,55	1,93
Capacidad endeudamiento %	-1,09	-2,91	3,93	14,42
Limite endeudamiento %	3,38	2,23	9,48	16,34
Deuda viva (por habitante)	543,91	566,55	566,75	568,58
Remanente tesorería Gastos generales (por habitante)	146,75	363,72	350,21	328,19
Resultado presupuestario sin ajustar (por habitante)	25,74	-1.112,63	1.528,14	-1.286,48
Resultado presupuestario ajustado (por habitante)	-71,92	-878,49	28,77	-1.286,48

AYUNTAMIENTO: 2110000 Orreaga/Roncesvalles

Gastos por Económico

	Presupuesto inicial	Presupuesto Definitivo	Obligaciones reconocidas absolutas	Pagos realizados por habitante	Pagos realizados
1 Gastos de personal	22.036,35	22.036,35	21.650,58	902,11	21.603,33
2 Gastos en bienes corrientes y servicios	10.686,00	10.686,00	7.197,18	299,88	2.543,91
3 Gastos financieros	8.531,34	8.531,34	8.531,34	355,47	8.531,34
4 Transferencias corrientes	5.600,00	5.600,00	5.529,41	230,39	5.381,87
6 Inversiones reales	0,00	0,00	0,00	0,00	0,00
7 Transferencias de capital	0,00	0,00	0,00	0,00	0,00
8 Activos financieros	0,00	0,00	0,00	0,00	0,00
9 Pasivos financieros	17.868,34	17.868,34	17.868,34	744,51	17.868,34
Total Gastos	64.722,03	64.722,03	60.776,85	2.532,37	55.928,79

Gastos por Funcional

	Presupuesto inicial	Presupuesto Definitivo	Obligaciones reconocidas absolutas	Pagos realizados por habitante	Pagos realizados
0 Deuda Pública	26.399,68	26.399,68	26.399,68	1.099,99	26.399,68
1 Servicios de carácter general	17.155,00	17.155,00	17.129,53	713,73	12.429,01
2 Protección civil y seguridad ciudadana	0,00	0,00	0,00	0,00	0,00
3 Seguridad, protección y promoción social	755,00	755,00	1.231,53	51,31	1.231,53
4 Producción de bienes públicos de carácter social	18.812,35	18.812,35	14.571,01	607,13	14.423,47
5 Producción de bienes públicos de carácter económico	0,00	0,00	0,00	0,00	0,00
6 Regulación económica de carácter general	0,00	0,00	0,00	0,00	0,00
7 Actividad económica y regulación de sectores productivos	1.600,00	1.600,00	1.445,10	60,21	1.445,10
8 Organismos autónomos	0,00	0,00	0,00	0,00	0,00
9 Transferencias a AAPP	0,00	0,00	0,00	0,00	0,00
Total Gastos	64.722,03	64.722,03	60.776,85	2.532,37	55.928,79

AYUNTAMIENTO: 2110000 Orreaga/Roncesvalles

Ingresos

	Presupuesto inicial	Presupuesto Definitivo	Derechos reconocidos		Cobros realizados
			absolutos	por habitante	
1 Impuestos directos	6.100,00	6.100,00	5.922,87	246,79	5.922,87
2 Impuestos indirectos	0,00	0,00	0,00	0,00	0,00
3 Tasas y otros ingresos	2.250,00	2.250,00	5.696,42	237,35	5.696,42
4 Transferencias corrientes	29.712,03	29.712,03	27.364,11	1.140,17	27.314,52
5 Ingresos patrimoniales	10,00	10,00	0,12	0,01	0,12
6 Enajenación de inversiones reales	0,00	0,00	0,00	0,00	0,00
7 Transferencias de capital	26.400,00	26.400,00	16.000,00	666,67	16.000,00
8 Activos financieros	0,00	0,00	0,00	0,00	0,00
9 Pasivos financieros	0,00	0,00	0,00	0,00	0,00
Total ingresos	64.472,03	64.472,03	54.983,52	2.290,98	54.933,93

Impuestos

	Presupuesto inicial	Presupuesto Definitivo	Derechos reconocidos		Cobros realizados
			absolutos	por habitante	
<i>Contribución Territorial Rústica</i>	2.000,00	2.000,00	1.952,47	81,35	1.952,47
<i>Contribución Territorial Urbana</i>	1.900,00	1.900,00	1.890,30	78,76	1.890,30
<i>Impuesto sobre vehículos de tracción mecánica</i>	1.500,00	1.500,00	1.471,19	61,30	1.471,19
<i>Impuesto incremento valor terrenos naturaleza urbana</i>	0,00	0,00	0,00	0,00	0,00
<i>Impuesto sobre viviendas desocupadas</i>	0,00	0,00	0,00	0,00	0,00
<i>Impuesto sobre Actividades Económicas</i>	700,00	700,00	608,91	25,37	608,91
<i>Impuesto sobre gastos suntuarios</i>	0,00	0,00	0,00	0,00	0,00
<i>Impuesto sobre construcciones, instalaciones y obras</i>	0,00	0,00	0,00	0,00	0,00
Total Impuestos	6.100,00	6.100,00	5.922,87	246,79	5.922,87

AYUNTAMIENTO: 2110000 Orreaga/Roncesvalles

EVOLUCIÓN INDICADORES

	2005	2004	2003	2002
Población	24	26	23	27

Indicadores de Gastos

Gastos totales (por habitante)	2.532,37	3.909,97	3.947,87	2.135,06
Gastos de funcionamiento (por habitante)	1.432,38	750,49	886,27	364,73
Gastos corrientes (por habitante)	1.787,85	750,49	886,27	364,73
Cumplimiento pagos %	92,02	15,86	97,39	92,78
Inversión neta (por habitante)	0,00	2.144,11	1.913,79	792,57
Índice inversión %	0,00	54,84	48,48	37,12
Índice personal %	35,62	8,55	5,74	5,94

Indicadores de Ingresos

Ingresos totales (por habitante)	2.290,98	3.694,03	4.229,79	1.507,97
Ingresos tributarios (por habitante)	484,14	328,47	472,75	306,55
Ingresos corrientes (por habitante)	1.624,31	746,86	2.333,24	747,55
Cumplimiento cobros %	99,91	19,99	95,34	96,29
Dependencia transferencias corrientes %	70,19	56,02	79,73	58,93

Indicadores conjuntos de Ingresos y Gastos

Ahorro bruto (por habitante)	191,93	-3,63	1.446,97	382,82
Carga financiera (por habitante)	1.099,99	1.015,37	1.147,81	977,77
Ahorro neto (por habitante)	-908,06	-1.019,00	299,16	-594,95
Nivel endeudamiento %	67,72	135,95	49,19	130,80
Capacidad endeudamiento %	-55,90	-136,44	12,82	-79,59
Limite endeudamiento %	11,82	-0,49	62,02	51,21
Deuda viva (por habitante)	6.364,94	6.562,57	1.147,81	7.550,05
Remanente tesorería Gastos generales (por habitante)	-242,97	5,59	141,80	1.538,02
Resultado presupuestario sin ajustar (por habitante)	-241,39	-215,94	281,92	-627,09
Resultado presupuestario ajustado (por habitante)	-241,39	-215,94	330,60	-627,09

AYUNTAMIENTO: 2120000 Sada

Gastos por Económico

	Presupuesto inicial	Presupuesto Definitivo	Obligaciones reconocidas absolutas	Pagos realizados por habitante	Pagos realizados
1 Gastos de personal	30.420,00	30.420,00	27.453,96	127,69	25.328,96
2 Gastos en bienes corrientes y servicios	151.250,00	151.250,00	113.225,11	526,63	106.326,85
3 Gastos financieros	7.000,00	7.000,00	4.408,21	20,50	4.408,21
4 Transferencias corrientes	10.200,00	10.200,00	12.956,61	60,26	12.956,61
6 Inversiones reales	258.637,95	258.637,95	101.456,42	471,89	55.760,92
7 Transferencias de capital	0,00	0,00	0,00	0,00	0,00
8 Activos financieros	0,00	0,00	0,00	0,00	0,00
9 Pasivos financieros	20.000,00	20.000,00	19.099,01	88,83	19.099,01
Total Gastos	477.507,95	477.507,95	278.599,32	1.295,81	223.880,56

Gastos por Funcional

	Presupuesto inicial	Presupuesto Definitivo	Obligaciones reconocidas absolutas	Pagos realizados por habitante	Pagos realizados
0 Deuda Pública	27.000,00	27.000,00	23.507,22	109,34	23.507,22
1 Servicios de carácter general	64.720,00	64.720,00	54.928,99	255,48	50.697,35
2 Protección civil y seguridad ciudadana	0,00	0,00	0,00	0,00	0,00
3 Seguridad, protección y promoción social	3.000,00	3.000,00	5.190,06	24,14	5.190,06
4 Producción de bienes públicos de carácter social	378.187,95	378.187,95	192.936,60	897,38	142.449,48
5 Producción de bienes públicos de carácter económico	3.000,00	3.000,00	0,00	0,00	0,00
6 Regulación económica de carácter general	0,00	0,00	0,00	0,00	0,00
7 Actividad económica y regulación de sectores productivos	1.600,00	1.600,00	2.036,45	9,47	2.036,45
8 Organismos autónomos	0,00	0,00	0,00	0,00	0,00
9 Transferencias a AAPP	0,00	0,00	0,00	0,00	0,00
Total Gastos	477.507,95	477.507,95	278.599,32	1.295,81	223.880,56

AYUNTAMIENTO: 2120000 Sada

Ingresos

	Presupuesto inicial	Presupuesto Definitivo	Derechos reconocidos		Cobros realizados
			absolutos	por habitante	
1 Impuestos directos	46.800,00	46.800,00	53.025,67	246,63	51.137,02
2 Impuestos indirectos	10.000,00	10.000,00	7.781,72	36,19	7.235,72
3 Tasas y otros ingresos	46.400,00	46.400,00	46.559,94	216,56	44.582,94
4 Transferencias corrientes	58.710,00	58.710,00	63.412,74	294,94	63.412,74
5 Ingresos patrimoniales	33.120,00	33.120,00	30.537,87	142,04	30.283,01
6 Enajenación de inversiones reales	5.000,00	5.000,00	0,00	0,00	0,00
7 Transferencias de capital	158.550,00	158.550,00	69.480,31	323,16	69.480,31
8 Activos financieros	0,00	0,00	0,00	0,00	0,00
9 Pasivos financieros	118.927,95	118.927,95	0,00	0,00	0,00
Total ingresos	477.507,95	477.507,95	270.798,25	1.259,53	266.131,74

Impuestos

	Presupuesto inicial	Presupuesto Definitivo	Derechos reconocidos		Cobros realizados
			absolutos	por habitante	
<i>Contribución Territorial Rústica</i>	7.000,00	7.000,00	6.891,35	32,05	6.852,25
<i>Contribución Territorial Urbana</i>	25.000,00	25.000,00	24.906,04	115,84	24.025,64
<i>Impuesto sobre vehículos de tracción mecánica</i>	9.000,00	9.000,00	10.360,91	48,19	9.391,76
<i>Impuesto incremento valor terrenos naturaleza urbana</i>	300,00	300,00	3.910,86	18,19	3.910,86
<i>Impuesto sobre viviendas desocupadas</i>	0,00	0,00	0,00	0,00	0,00
<i>Impuesto sobre Actividades Económicas</i>	5.500,00	5.500,00	6.956,51	32,36	6.956,51
<i>Impuesto sobre gastos suntuarios</i>	0,00	0,00	0,00	0,00	0,00
<i>Impuesto sobre construcciones, instalaciones y obras</i>	10.000,00	10.000,00	7.781,72	36,19	7.235,72
Total Impuestos	56.800,00	56.800,00	60.807,39	282,83	58.372,74

AYUNTAMIENTO: 2120000 Sada

EVOLUCIÓN INDICADORES

	2005	2004	2003	2002
Población	215	216	223	227

Indicadores de Gastos

Gastos totales (por habitante)	1.295,81	811,67	835,59	980,28
Gastos de funcionamiento (por habitante)	714,58	685,64	635,92	608,10
Gastos corrientes (por habitante)	735,09	713,97	676,51	659,69
Cumplimiento pagos %	80,36	92,39	90,61	91,50
Inversión neta (por habitante)	471,89	9,28	73,43	155,98
Índice inversión %	36,42	1,14	8,79	24,12
Índice personal %	9,85	10,92	9,57	8,09

Indicadores de Ingresos

Ingresos totales (por habitante)	1.259,53	920,14	948,39	958,71
Ingresos tributarios (por habitante)	499,38	459,23	414,65	455,72
Ingresos corrientes (por habitante)	936,36	886,75	822,81	842,35
Cumplimiento cobros %	98,28	90,68	81,29	89,71
Dependencia transferencias corrientes %	31,50	26,10	26,83	27,66

Indicadores conjuntos de Ingresos y Gastos

Ahorro bruto (por habitante)	221,78	201,11	186,89	234,25
Carga financiera (por habitante)	109,34	116,75	126,24	135,73
Ahorro neto (por habitante)	112,44	84,36	60,65	98,52
Nivel endeudamiento %	11,68	13,17	15,34	16,11
Capacidad endeudamiento %	12,01	9,51	7,37	11,70
Limite endeudamiento %	23,69	22,68	22,71	27,81
Deuda viva (por habitante)	693,74	0,00	0,00	909,48
Remanente tesorería Gastos generales (por habitante)	199,45	469,33	246,35	357,91
Resultado presupuestario sin ajustar (por habitante)	-36,28	108,47	112,80	-21,57
Resultado presupuestario ajustado (por habitante)	-36,28	108,47	112,80	-21,57

AYUNTAMIENTO: 2130000 Saldias

Gastos por Económico

	Presupuesto inicial	Presupuesto Definitivo	Obligaciones reconocidas absolutas	Pagos realizados por habitante	Pagos realizados
1 Gastos de personal	13.220,00	13.220,00	12.427,26	101,86	12.427,26
2 Gastos en bienes corrientes y servicios	32.550,00	32.550,00	22.777,78	186,70	21.928,65
3 Gastos financieros	300,00	300,00	104,27	0,85	104,27
4 Transferencias corrientes	19.505,00	19.505,00	19.188,18	157,28	19.188,18
6 Inversiones reales	23.800,00	23.800,00	12.745,12	104,47	12.745,12
7 Transferencias de capital	5.180,00	5.180,00	0,00	0,00	0,00
8 Activos financieros	0,00	0,00	0,00	0,00	0,00
9 Pasivos financieros	0,00	0,00	0,00	0,00	0,00
Total Gastos	94.555,00	94.555,00	67.242,61	551,17	66.393,48

Gastos por Funcional

	Presupuesto inicial	Presupuesto Definitivo	Obligaciones reconocidas absolutas	Pagos realizados por habitante	Pagos realizados
0 Deuda Pública	300,00	300,00	104,27	0,85	104,27
1 Servicios de carácter general	36.590,00	36.590,00	31.806,32	260,71	31.806,32
2 Protección civil y seguridad ciudadana	0,00	0,00	0,00	0,00	0,00
3 Seguridad, protección y promoción social	3.520,00	3.520,00	3.204,26	26,26	3.204,26
4 Producción de bienes públicos de carácter social	22.440,00	22.440,00	17.031,56	139,60	17.003,36
5 Producción de bienes públicos de carácter económico	24.725,00	24.725,00	13.719,38	112,45	13.199,12
6 Regulación económica de carácter general	800,00	800,00	300,67	2,46	0,00
7 Actividad económica y regulación de sectores productivos	1.000,00	1.000,00	1.076,15	8,82	1.076,15
8 Organismos autónomos	0,00	0,00	0,00	0,00	0,00
9 Transferencias a AAPP	5.180,00	5.180,00	0,00	0,00	0,00
Total Gastos	94.555,00	94.555,00	67.242,61	551,17	66.393,48

AYUNTAMIENTO: 2130000 Saldias

Ingresos

	Presupuesto inicial	Presupuesto Definitivo	Derechos reconocidos absolutos	Derechos reconocidos por habitante	Cobros realizados
1 Impuestos directos	15.275,00	15.275,00	15.758,80	129,17	15.549,91
2 Impuestos indirectos	1.000,00	1.000,00	522,00	4,28	522,00
3 Tasas y otros ingresos	1.755,00	1.755,00	1.972,72	16,17	1.972,72
4 Transferencias corrientes	34.855,00	34.855,00	38.668,67	316,96	38.218,67
5 Ingresos patrimoniales	44.552,00	44.552,00	20.197,18	165,55	20.197,18
6 Enajenación de inversiones reales	0,00	0,00	0,00	0,00	0,00
7 Transferencias de capital	7.000,00	7.000,00	11.586,20	94,97	300,00
8 Activos financieros	11.700,00	11.700,00	0,00	0,00	0,00
9 Pasivos financieros	0,00	0,00	0,00	0,00	0,00
Total ingresos	116.137,00	116.137,00	88.705,57	727,09	76.760,48

Impuestos

	Presupuesto inicial	Presupuesto Definitivo	Derechos reconocidos absolutos	Derechos reconocidos por habitante	Cobros realizados
<i>Contribución Territorial Rústica</i>	1.025,00	1.025,00	1.021,22	8,37	1.013,08
<i>Contribución Territorial Urbana</i>	5.250,00	5.250,00	5.267,63	43,18	5.066,88
<i>Impuesto sobre vehículos de tracción mecánica</i>	7.750,00	7.750,00	8.232,46	67,48	8.232,46
<i>Impuesto incremento valor terrenos naturaleza urbana</i>	0,00	0,00	0,00	0,00	0,00
<i>Impuesto sobre viviendas desocupadas</i>	0,00	0,00	0,00	0,00	0,00
<i>Impuesto sobre Actividades Económicas</i>	1.250,00	1.250,00	1.237,49	10,14	1.237,49
<i>Impuesto sobre gastos suntuarios</i>	0,00	0,00	0,00	0,00	0,00
<i>Impuesto sobre construcciones, instalaciones y obras</i>	1.000,00	1.000,00	522,00	4,28	522,00
Total Impuestos	16.275,00	16.275,00	16.280,80	133,45	16.071,91

AYUNTAMIENTO: 2130000 Saldias

EVOLUCIÓN INDICADORES

	2005	2004	2003	2002
Población	122	126	133	139

Indicadores de Gastos

Gastos totales (por habitante)	551,17	586,21	594,86	537,32
Gastos de funcionamiento (por habitante)	445,85	483,00	359,65	304,70
Gastos corrientes (por habitante)	446,70	483,22	360,00	304,70
Cumplimiento pagos %	98,74	99,34	95,27	94,58
Inversión neta (por habitante)	104,47	61,89	234,86	232,62
Índice inversión %	18,95	10,56	39,48	43,29
Índice personal %	18,48	17,27	9,08	6,88

Indicadores de Ingresos

Ingresos totales (por habitante)	727,09	672,85	464,79	322,26
Ingresos tributarios (por habitante)	149,62	191,57	146,76	124,12
Ingresos corrientes (por habitante)	632,13	636,21	352,38	322,26
Cumplimiento cobros %	86,53	78,37	99,48	99,40
Dependencia transferencias corrientes %	50,14	38,93	55,53	57,80

Indicadores conjuntos de Ingresos y Gastos

Ahorro bruto (por habitante)	186,28	153,21	-7,26	17,56
Carga financiera (por habitante)	0,85	0,22	0,35	0,00
Ahorro neto (por habitante)	185,43	152,99	-7,62	17,56
Nivel endeudamiento %	0,14	0,04	0,10	0,00
Capacidad endeudamiento %	29,33	24,05	-2,16	5,45
Limite endeudamiento %	29,47	24,08	-2,06	5,45
Deuda viva (por habitante)	0,00	0,00	0,00	0,00
Remanente tesorería Gastos generales (por habitante)	270,36	92,97	1,58	126,95
Resultado presupuestario sin ajustar (por habitante)	175,93	86,64	-130,07	-215,06
Resultado presupuestario ajustado (por habitante)	175,93	86,64	-130,07	-215,06

AYUNTAMIENTO: 2140000 Salinas de Oro

Gastos por Económico

	Presupuesto inicial	Presupuesto Definitivo	Obligaciones reconocidas absolutas	Pagos realizados por habitante	Pagos realizados
1 Gastos de personal	12.410,00	12.524,37	11.454,03	100,47	11.454,03
2 Gastos en bienes corrientes y servicios	39.465,10	53.922,02	34.314,05	301,00	32.629,73
3 Gastos financieros	0,00	0,00	0,00	0,00	0,00
4 Transferencias corrientes	18.328,26	22.863,44	19.793,43	173,63	19.433,83
6 Inversiones reales	58.500,00	59.020,36	20.297,47	178,05	14.732,60
7 Transferencias de capital	0,00	0,00	0,00	0,00	0,00
8 Activos financieros	0,00	0,00	0,00	0,00	0,00
9 Pasivos financieros	990,70	990,70	990,70	8,69	990,70
Total Gastos	129.694,06	149.320,89	86.849,68	761,84	79.240,89

Gastos por Funcional

	Presupuesto inicial	Presupuesto Definitivo	Obligaciones reconocidas absolutas	Pagos realizados por habitante	Pagos realizados
0 Deuda Pública	990,70	990,70	990,70	8,69	990,70
1 Servicios de carácter general	36.241,10	41.675,63	35.540,21	311,76	34.131,80
2 Protección civil y seguridad ciudadana	500,00	500,00	0,00	0,00	0,00
3 Seguridad, protección y promoción social	3.870,00	4.598,12	3.924,20	34,42	3.924,20
4 Producción de bienes públicos de carácter social	70.620,00	82.413,30	39.295,09	344,69	33.094,71
5 Producción de bienes públicos de carácter económico	16.178,26	17.328,78	5.437,30	47,70	5.437,30
6 Regulación económica de carácter general	0,00	0,00	0,00	0,00	0,00
7 Actividad económica y regulación de sectores productivos	1.294,00	1.814,36	1.662,18	14,58	1.662,18
8 Organismos autónomos	0,00	0,00	0,00	0,00	0,00
9 Transferencias a AAPP	0,00	0,00	0,00	0,00	0,00
Total Gastos	129.694,06	149.320,89	86.849,68	761,84	79.240,89

AYUNTAMIENTO: 2140000 Salinas de Oro

Ingresos

	Presupuesto inicial	Presupuesto Definitivo	Derechos reconocidos		Cobros realizados
			absolutos	por habitante	
1 Impuestos directos	19.390,00	19.390,00	18.512,64	162,39	18.199,77
2 Impuestos indirectos	4.000,00	4.000,00	5.382,59	47,22	5.382,59
3 Tasas y otros ingresos	4.051,52	4.051,52	4.538,59	39,81	4.538,59
4 Transferencias corrientes	25.102,00	25.102,00	26.550,83	232,90	26.550,83
5 Ingresos patrimoniales	17.166,50	17.166,50	16.383,19	143,71	16.383,19
6 Enajenación de inversiones reales	0,00	0,00	0,00	0,00	0,00
7 Transferencias de capital	17.695,78	17.695,78	17.754,04	155,74	17.754,04
8 Activos financieros	42.288,26	61.915,59	0,00	0,00	0,00
9 Pasivos financieros	0,00	0,00	0,00	0,00	0,00
Total ingresos	129.694,06	149.321,39	89.121,88	781,77	88.809,01

Impuestos

	Presupuesto inicial	Presupuesto Definitivo	Derechos reconocidos		Cobros realizados
			absolutos	por habitante	
<i>Contribución Territorial Rústica</i>	1.440,00	1.440,00	1.165,14	10,22	1.159,81
<i>Contribución Territorial Urbana</i>	11.000,00	11.000,00	10.953,78	96,09	10.742,83
<i>Impuesto sobre vehículos de tracción mecánica</i>	4.600,00	4.600,00	4.905,65	43,03	4.816,26
<i>Impuesto incremento valor terrenos naturaleza urbana</i>	1.000,00	1.000,00	0,00	0,00	0,00
<i>Impuesto sobre viviendas desocupadas</i>	0,00	0,00	0,00	0,00	0,00
<i>Impuesto sobre Actividades Económicas</i>	1.350,00	1.350,00	1.488,07	13,05	1.480,87
<i>Impuesto sobre gastos suntuarios</i>	0,00	0,00	0,00	0,00	0,00
<i>Impuesto sobre construcciones, instalaciones y obras</i>	4.000,00	4.000,00	5.382,59	47,22	5.382,59
Total Impuestos	23.390,00	23.390,00	23.895,23	209,61	23.582,36

AYUNTAMIENTO: 2140000 Salinas de Oro

EVOLUCIÓN INDICADORES

	2005	2004	2003	2002
Población	114	109	105	106

Indicadores de Gastos

Gastos totales (por habitante)	761,84	465,62	1.115,07	1.124,20
Gastos de funcionamiento (por habitante)	575,10	404,79	834,23	556,56
Gastos corrientes (por habitante)	575,10	404,79	834,23	556,56
Cumplimiento pagos %	91,24	97,79	98,53	100,00
Inversión neta (por habitante)	178,05	51,73	271,40	529,94
Índice inversión %	23,37	11,11	24,34	49,66
Índice personal %	13,19	12,25	4,08	3,46

Indicadores de Ingresos

Ingresos totales (por habitante)	781,77	659,49	1.286,77	972,59
Ingresos tributarios (por habitante)	249,42	252,81	345,88	222,87
Ingresos corrientes (por habitante)	626,03	634,57	770,48	608,15
Cumplimiento cobros %	99,65	98,21	99,70	99,89
Dependencia transferencias corrientes %	37,20	35,68	33,06	34,79

Indicadores conjuntos de Ingresos y Gastos

Ahorro bruto (por habitante)	50,93	229,78	-63,75	51,59
Carga financiera (por habitante)	8,69	9,09	9,44	9,35
Ahorro neto (por habitante)	42,24	220,69	-73,18	42,24
Nivel endeudamiento %	1,39	1,43	1,22	1,54
Capacidad endeudamiento %	6,75	34,78	-9,50	6,95
Limite endeudamiento %	8,14	36,21	-8,27	8,48
Deuda viva (por habitante)	26,07	36,35	0,00	56,07
Remanente tesorería Gastos generales (por habitante)	921,50	931,56	759,67	594,16
Resultado presupuestario sin ajustar (por habitante)	19,93	193,87	171,70	-151,61
Resultado presupuestario ajustado (por habitante)	19,93	193,87	171,70	-151,61

AYUNTAMIENTO: 2150000 San Adrián

2150051 (C) San Adrián, Radio

2150052 (C) San Adrián, Escuela Municipal de Música

Gastos por Económico

	Presupuesto inicial	Presupuesto Definitivo	Obligaciones reconocidas absolutas	Pagos realizados por habitante	Pagos realizados
1 Gastos de personal	1.789.489,08	1.789.489,08	1.780.082,48	298,27	1.741.561,70
2 Gastos en bienes corrientes y servicios	1.992.101,36	1.992.101,36	1.876.687,52	314,46	1.629.439,54
3 Gastos financieros	82.663,56	82.663,56	81.606,85	13,67	81.606,85
4 Transferencias corrientes	179.200,00	179.200,00	151.827,02	25,44	104.137,10
6 Inversiones reales	782.840,00	782.840,00	525.312,50	88,02	407.976,95
7 Transferencias de capital	0,00	0,00	0,00	0,00	0,00
8 Activos financieros	0,00	0,00	0,00	0,00	0,00
9 Pasivos financieros	213.114,00	213.114,00	202.416,03	33,92	202.416,03
Total Gastos	5.039.408,00	5.039.408,00	4.617.932,40	773,78	4.167.138,17

Gastos por Funcional

	Presupuesto inicial	Presupuesto Definitivo	Obligaciones reconocidas absolutas	Pagos realizados por habitante	Pagos realizados
0 Deuda Pública	295.777,56	295.777,56	284.022,88	47,59	284.022,88
1 Servicios de carácter general	511.756,52	511.756,52	496.187,15	83,14	470.360,36
2 Protección civil y seguridad ciudadana	204.250,00	204.250,00	199.922,99	33,50	186.353,06
3 Seguridad, protección y promoción social	636.355,00	636.355,00	627.268,96	105,11	591.658,08
4 Producción de bienes públicos de carácter social	3.126.393,92	3.126.393,92	2.766.953,54	463,63	2.434.242,18
5 Producción de bienes públicos de carácter económico	0,00	0,00	0,00	0,00	0,00
6 Regulación económica de carácter general	12.400,00	12.400,00	11.804,37	1,98	11.804,37
7 Actividad económica y regulación de sectores productivos	252.475,00	252.475,00	231.772,51	38,84	188.697,24
8 Organismos autónomos	0,00	0,00	0,00	0,00	0,00
9 Transferencias a AAPP	0,00	0,00	0,00	0,00	0,00
Total Gastos	5.039.408,00	5.039.408,00	4.617.932,40	773,78	4.167.138,17

AYUNTAMIENTO: 2150000 San Adrián

Ingresos

	Presupuesto inicial	Presupuesto Definitivo	Derechos reconocidos absolutos	Derechos reconocidos por habitante	Cobros realizados
1 Impuestos directos	1.269.000,00	1.269.000,00	1.334.311,75	223,58	1.274.272,91
2 Impuestos indirectos	355.000,00	355.000,00	374.488,99	62,75	120.938,55
3 Tasas y otros ingresos	759.661,00	759.661,00	759.889,61	127,33	632.632,37
4 Transferencias corrientes	1.821.715,00	1.821.715,00	1.871.453,47	313,58	1.681.697,08
5 Ingresos patrimoniales	53.300,00	53.300,00	54.824,81	9,19	50.476,30
6 Enajenación de inversiones reales	401.000,00	401.000,00	613.602,39	102,82	84.487,29
7 Transferencias de capital	345.990,00	345.990,00	204.034,37	34,19	204.034,37
8 Activos financieros	0,00	0,00	0,00	0,00	0,00
9 Pasivos financieros	33.742,00	33.742,00	0,00	0,00	0,00
Total ingresos	5.039.408,00	5.039.408,00	5.212.605,39	873,43	4.048.538,87

Impuestos

	Presupuesto inicial	Presupuesto Definitivo	Derechos reconocidos absolutos	Derechos reconocidos por habitante	Cobros realizados
<i>Contribución Territorial Rústica</i>	17.000,00	17.000,00	16.997,06	2,85	16.950,72
<i>Contribución Territorial Urbana</i>	700.000,00	700.000,00	712.718,94	119,42	698.575,40
<i>Impuesto sobre vehículos de tracción mecánica</i>	230.000,00	230.000,00	277.616,01	46,52	261.438,18
<i>Impuesto incremento valor terrenos naturaleza urbana</i>	82.000,00	82.000,00	83.820,64	14,05	70.769,81
<i>Impuesto sobre viviendas desocupadas</i>	0,00	0,00	0,00	0,00	0,00
<i>Impuesto sobre Actividades Económicas</i>	240.000,00	240.000,00	243.159,10	40,74	226.538,80
<i>Impuesto sobre gastos suntuarios</i>	0,00	0,00	0,00	0,00	0,00
<i>Impuesto sobre construcciones, instalaciones y obras</i>	355.000,00	355.000,00	374.488,99	62,75	120.938,55
Total Impuestos	1.624.000,00	1.624.000,00	1.708.800,74	286,33	1.395.211,46

AYUNTAMIENTO: 2150000 San Adrián

EVOLUCIÓN INDICADORES

	2005	2004	2003	2002
Población	5.968	5.940	5.793	5.583

Indicadores de Gastos

Gastos totales (por habitante)	773,78	723,34	917,72	655,17
Gastos de funcionamiento (por habitante)	638,17	555,81	547,88	508,46
Gastos corrientes (por habitante)	651,84	570,55	565,36	530,73
Cumplimiento pagos %	90,24	88,01	85,72	86,37
Inversión neta (por habitante)	-14,79	116,90	277,47	32,25
Índice inversión %	11,38	16,16	31,46	13,58
Índice personal %	38,55	36,75	28,57	38,39

Indicadores de Ingresos

Ingresos totales (por habitante)	873,43	692,70	876,74	686,28
Ingresos tributarios (por habitante)	413,65	380,20	327,46	321,17
Ingresos corrientes (por habitante)	736,42	673,36	619,22	616,83
Cumplimiento cobros %	77,67	88,31	84,36	88,76
Dependencia transferencias corrientes %	42,58	42,28	45,84	46,60

Indicadores conjuntos de Ingresos y Gastos

Ahorro bruto (por habitante)	98,25	117,55	71,33	108,37
Carga financiera (por habitante)	47,59	50,62	81,09	57,72
Ahorro neto (por habitante)	50,66	66,92	-9,75	50,65
Nivel endeudamiento %	6,46	7,52	13,10	9,36
Capacidad endeudamiento %	6,88	9,94	-1,57	8,21
Limite endeudamiento %	13,34	17,46	11,52	17,57
Deuda viva (por habitante)	461,67	497,92	444,53	461,46
Remanente tesorería Gastos generales (por habitante)	117,42	53,09	68,05	100,67
Resultado presupuestario sin ajustar (por habitante)	99,64	-30,64	-40,98	31,11
Resultado presupuestario ajustado (por habitante)	74,08	10,34	-46,99	-27,02

AYUNTAMIENTO: 2160000 Sangüesa

**2160051 (C) Sangüesa, Patronato de Música Juan Francés de Irib.
2160052 (C) Sangüesa, Residencia de Ancianos Municipal
2160054 (C) Patronato Municipal de Deportes de Sangüesa**

Gastos por Económico

	Presupuesto inicial	Presupuesto Definitivo	Obligaciones reconocidas absolutas	Pagos realizados por habitante	Pagos realizados
1 Gastos de personal	1.937.218,78	1.960.823,78	1.951.824,20	387,19	1.886.316,07
2 Gastos en bienes corrientes y servicios	1.484.312,15	1.720.652,15	1.694.060,03	336,06	1.316.381,92
3 Gastos financieros	78.526,92	74.526,92	74.435,44	14,77	62.357,80
4 Transferencias corrientes	487.302,31	484.092,53	463.183,46	91,88	239.072,66
6 Inversiones reales	531.503,55	600.857,85	437.817,70	86,85	345.714,75
7 Transferencias de capital	55.046,72	34.846,72	34.783,18	6,90	0,00
8 Activos financieros	0,00	0,00	0,00	0,00	0,00
9 Pasivos financieros	159.747,48	161.160,23	161.160,23	31,97	131.492,75
Total Gastos	4.733.657,91	5.036.960,18	4.817.264,24	955,62	3.981.335,95

Gastos por Funcional

	Presupuesto inicial	Presupuesto Definitivo	Obligaciones reconocidas absolutas	Pagos realizados por habitante	Pagos realizados
0 Deuda Pública	238.274,40	235.687,15	235.595,67	46,74	193.850,55
1 Servicios de carácter general	603.996,29	617.091,29	598.426,94	118,71	523.052,11
2 Protección civil y seguridad ciudadana	179.725,81	214.815,81	213.305,40	42,31	188.558,61
3 Seguridad, protección y promoción social	1.020.734,75	1.017.279,75	1.016.192,54	201,59	951.191,29
4 Producción de bienes públicos de carácter social	2.323.613,34	2.560.707,64	2.376.090,95	471,35	1.889.151,57
5 Producción de bienes públicos de carácter económico	59.297,45	62.152,45	51.692,45	10,25	30.528,68
6 Regulación económica de carácter general	56.373,91	63.873,91	63.593,33	12,62	63.593,33
7 Actividad económica y regulación de sectores productivos	165.641,96	142.741,96	140.004,52	27,77	127.000,44
8 Organismos autónomos	0,00	0,00	0,00	0,00	0,00
9 Transferencias a AAPP	86.000,00	122.610,22	122.362,44	24,27	14.409,37
Total Gastos	4.733.657,91	5.036.960,18	4.817.264,24	955,62	3.981.335,95

AYUNTAMIENTO: 2160000 Sangüesa

Ingresos

	Presupuesto inicial	Presupuesto Definitivo	Derechos reconocidos absolutos	Derechos reconocidos por habitante	Cobros realizados
1 Impuestos directos	1.053.968,58	1.053.968,58	1.100.004,26	218,21	1.038.262,49
2 Impuestos indirectos	210.000,00	210.000,00	209.850,82	41,63	145.046,16
3 Tasas y otros ingresos	1.325.635,35	1.325.635,35	1.249.346,40	247,84	1.072.616,47
4 Transferencias corrientes	1.631.233,49	1.631.233,49	1.653.614,32	328,03	1.417.428,86
5 Ingresos patrimoniales	105.090,05	105.090,05	105.384,66	20,91	85.401,89
6 Enajenación de inversiones reales	24.656,00	24.656,00	870,00	0,17	870,00
7 Transferencias de capital	365.599,50	365.599,50	257.448,80	51,07	201.098,03
8 Activos financieros	0,00	0,00	0,00	0,00	0,00
9 Pasivos financieros	177.457,01	480.759,28	0,00	0,00	0,00
Total ingresos	4.893.639,98	5.196.942,25	4.576.519,26	907,86	3.960.723,90

Impuestos

	Presupuesto inicial	Presupuesto Definitivo	Derechos reconocidos absolutos	Derechos reconocidos por habitante	Cobros realizados
<i>Contribución Territorial Rústica</i>	78.217,85	78.217,85	77.413,32	15,36	74.986,92
<i>Contribución Territorial Urbana</i>	573.693,59	573.693,59	577.723,58	114,60	559.688,29
<i>Impuesto sobre vehículos de tracción mecánica</i>	179.000,00	179.000,00	187.183,82	37,13	173.504,59
<i>Impuesto incremento valor terrenos naturaleza urbana</i>	25.000,00	25.000,00	52.244,03	10,36	32.252,26
<i>Impuesto sobre viviendas desocupadas</i>	0,00	0,00	0,00	0,00	0,00
<i>Impuesto sobre Actividades Económicas</i>	198.057,14	198.057,14	205.439,51	40,75	197.830,43
<i>Impuesto sobre gastos suntuarios</i>	0,00	0,00	0,00	0,00	0,00
<i>Impuesto sobre construcciones, instalaciones y obras</i>	210.000,00	210.000,00	209.850,82	41,63	145.046,16
Total Impuestos	1.263.968,58	1.263.968,58	1.309.855,08	259,84	1.183.308,65

AYUNTAMIENTO: 216000 Sangüesa

EVOLUCIÓN INDICADORES

	2005	2004	2003	2002
Población	5.041	4.971	4.933	4.807

Indicadores de Gastos

Gastos totales (por habitante)	955,62	1.131,62	1.340,04	1.134,70
Gastos de funcionamiento (por habitante)	815,13	864,38	769,53	748,63
Gastos corrientes (por habitante)	829,90	876,63	785,69	764,27
Cumplimiento pagos %	82,65	75,03	86,52	81,83
Inversión neta (por habitante)	86,68	148,18	189,23	316,56
Índice inversión %	9,09	14,20	37,21	27,90
Índice personal %	40,52	34,70	26,95	30,34

Indicadores de Ingresos

Ingresos totales (por habitante)	907,86	1.152,93	1.358,06	1.226,19
Ingresos tributarios (por habitante)	507,68	536,84	483,25	516,17
Ingresos corrientes (por habitante)	856,62	885,06	843,18	869,53
Cumplimiento cobros %	86,54	75,10	85,79	87,03
Dependencia transferencias corrientes %	38,29	36,66	39,37	37,39

Indicadores conjuntos de Ingresos y Gastos

Ahorro bruto (por habitante)	41,49	20,68	73,65	120,91
Carga financiera (por habitante)	46,74	44,39	48,27	40,52
Ahorro neto (por habitante)	-5,25	-23,71	25,38	80,38
Nivel endeudamiento %	5,46	5,02	5,73	4,66
Capacidad endeudamiento %	-0,61	-2,68	3,01	9,24
Limite endeudamiento %	4,84	2,34	8,74	13,90
Deuda viva (por habitante)	535,94	415,74	450,56	495,32
Remanente tesorería Gastos generales (por habitante)	-58,75	-6,85	39,31	68,76
Resultado presupuestario sin ajustar (por habitante)	-47,76	21,31	18,02	91,49
Resultado presupuestario ajustado (por habitante)	-47,76	21,31	25,31	91,49

AYUNTAMIENTO: 2170000 San Martín de Unx

Gastos por Económico

	Presupuesto inicial	Presupuesto Definitivo	Obligaciones reconocidas absolutas	Pagos realizados por habitante	Pagos realizados
1 Gastos de personal	122.826,00	122.826,00	114.617,42	261,68	113.565,99
2 Gastos en bienes corrientes y servicios	158.271,06	158.271,06	141.174,97	322,32	134.087,40
3 Gastos financieros	13.750,00	13.750,00	16.864,99	38,50	16.864,99
4 Transferencias corrientes	22.210,00	22.210,00	21.617,39	49,35	20.417,57
6 Inversiones reales	137.900,00	186.400,00	48.526,13	110,79	17.342,78
7 Transferencias de capital	0,00	0,00	0,00	0,00	0,00
8 Activos financieros	0,00	0,00	0,00	0,00	0,00
9 Pasivos financieros	33.020,44	33.020,44	32.998,80	75,34	32.998,80
Total Gastos	487.977,50	536.477,50	375.799,70	857,99	335.277,53

Gastos por Funcional

	Presupuesto inicial	Presupuesto Definitivo	Obligaciones reconocidas absolutas	Pagos realizados por habitante	Pagos realizados
0 Deuda Pública	46.770,44	46.770,44	49.863,79	113,84	49.863,79
1 Servicios de carácter general	108.266,00	108.266,00	104.886,87	239,47	103.591,86
2 Protección civil y seguridad ciudadana	0,00	0,00	0,00	0,00	0,00
3 Seguridad, protección y promoción social	56.300,00	56.300,00	51.773,19	118,20	50.649,62
4 Producción de bienes públicos de carácter social	269.240,05	317.740,05	160.327,78	366,05	122.224,19
5 Producción de bienes públicos de carácter económico	0,00	0,00	0,00	0,00	0,00
6 Regulación económica de carácter general	7.401,01	7.401,01	8.948,07	20,43	8.948,07
7 Actividad económica y regulación de sectores productivos	0,00	0,00	0,00	0,00	0,00
8 Organismos autónomos	0,00	0,00	0,00	0,00	0,00
9 Transferencias a AAPP	0,00	0,00	0,00	0,00	0,00
Total Gastos	487.977,50	536.477,50	375.799,70	857,99	335.277,53

AYUNTAMIENTO: 2170000 San Martín de Unx

Ingresos

	Presupuesto inicial	Presupuesto Definitivo	Derechos reconocidos absolutos	Derechos reconocidos por habitante	Cobros realizados
1 Impuestos directos	104.470,00	104.470,00	108.699,10	248,17	102.574,70
2 Impuestos indirectos	16.000,00	16.000,00	21.197,97	48,40	21.197,97
3 Tasas y otros ingresos	33.260,00	33.260,00	26.353,07	60,17	26.353,07
4 Transferencias corrientes	127.660,00	127.660,00	124.967,20	285,31	124.967,20
5 Ingresos patrimoniales	52.160,93	52.160,93	45.573,96	104,05	44.440,92
6 Enajenación de inversiones reales	114.192,30	114.192,30	0,00	0,00	0,00
7 Transferencias de capital	8.500,00	8.500,00	7.152,07	16,33	7.152,07
8 Activos financieros	0,00	43.649,71	0,00	0,00	0,00
9 Pasivos financieros	60.000,00	60.000,00	60.000,00	136,99	60.000,00
Total ingresos	516.243,23	559.892,94	393.943,37	899,41	386.685,93

Impuestos

	Presupuesto inicial	Presupuesto Definitivo	Derechos reconocidos absolutos	Derechos reconocidos por habitante	Cobros realizados
<i>Contribución Territorial Rústica</i>	16.230,00	16.230,00	13.721,89	31,33	13.135,64
<i>Contribución Territorial Urbana</i>	48.100,00	48.100,00	53.429,27	121,98	51.543,28
<i>Impuesto sobre vehículos de tracción mecánica</i>	18.536,00	18.536,00	21.542,58	49,18	20.855,37
<i>Impuesto incremento valor terrenos naturaleza urbana</i>	600,00	600,00	653,77	1,49	653,77
<i>Impuesto sobre viviendas desocupadas</i>	0,00	0,00	0,00	0,00	0,00
<i>Impuesto sobre Actividades Económicas</i>	21.004,00	21.004,00	19.351,59	44,18	16.386,64
<i>Impuesto sobre gastos suntuarios</i>	0,00	0,00	0,00	0,00	0,00
<i>Impuesto sobre construcciones, instalaciones y obras</i>	16.000,00	16.000,00	21.197,97	48,40	21.197,97
Total Impuestos	120.470,00	120.470,00	129.897,07	296,57	123.772,67

AYUNTAMIENTO: 2170000 San Martín de Unx

EVOLUCIÓN INDICADORES

	2005	2004	2003	2002
Población	438	436	440	452

Indicadores de Gastos

Gastos totales (por habitante)	857,99	1.229,97	1.102,56	818,80
Gastos de funcionamiento (por habitante)	633,36	633,63	625,94	533,54
Gastos corrientes (por habitante)	671,86	665,27	661,91	575,94
Cumplimiento pagos %	89,22	88,22	91,50	83,13
Inversión neta (por habitante)	110,79	485,29	380,83	184,62
Índice inversión %	12,91	39,76	34,54	22,55
Índice personal %	30,50	21,45	19,56	23,04

Indicadores de Ingresos

Ingresos totales (por habitante)	899,41	1.125,92	1.209,38	847,12
Ingresos tributarios (por habitante)	356,74	338,26	307,74	368,80
Ingresos corrientes (por habitante)	746,10	758,50	672,81	735,79
Cumplimiento cobros %	98,16	88,05	94,59	87,36
Dependencia transferencias corrientes %	38,24	42,34	35,59	36,57

Indicadores conjuntos de Ingresos y Gastos

Ahorro bruto (por habitante)	112,74	124,87	46,86	202,25
Carga financiera (por habitante)	113,84	107,33	95,78	100,63
Ahorro neto (por habitante)	-1,10	17,54	-48,92	101,62
Nivel endeudamiento %	15,26	14,15	14,24	13,68
Capacidad endeudamiento %	-0,15	2,31	-7,27	13,81
Limite endeudamiento %	15,11	16,46	6,97	27,49
Deuda viva (por habitante)	1.210,35	1.169,12	933,49	966,94
Remanente tesorería Gastos generales (por habitante)	149,77	100,11	197,78	94,19
Resultado presupuestario sin ajustar (por habitante)	41,42	-104,05	106,82	28,33
Resultado presupuestario ajustado (por habitante)	41,42	-104,05	106,82	28,33

AYUNTAMIENTO: 2190000 Sansol

Gastos por Económico

	Presupuesto inicial	Presupuesto Definitivo	Obligaciones reconocidas absolutas	Pagos realizados por habitante	Pagos realizados
1 Gastos de personal	31.383,00	31.383,00	25.585,82	226,42	25.316,77
2 Gastos en bienes corrientes y servicios	84.932,00	84.932,00	45.507,69	402,72	44.487,82
3 Gastos financieros	90,00	90,00	0,00	0,00	0,00
4 Transferencias corrientes	6.821,00	6.821,00	4.108,43	36,36	3.808,43
6 Inversiones reales	305.000,00	341.898,88	204.864,26	1.812,96	25.826,20
7 Transferencias de capital	0,00	0,00	0,00	0,00	0,00
8 Activos financieros	0,00	0,00	0,00	0,00	0,00
9 Pasivos financieros	0,00	0,00	0,00	0,00	0,00
Total Gastos	428.226,00	465.124,88	280.066,20	2.478,46	99.439,22

Gastos por Funcional

	Presupuesto inicial	Presupuesto Definitivo	Obligaciones reconocidas absolutas	Pagos realizados por habitante	Pagos realizados
0 Deuda Pública	0,00	0,00	0,00	0,00	0,00
1 Servicios de carácter general	60.321,00	60.321,00	37.438,68	331,32	36.872,44
2 Protección civil y seguridad ciudadana	0,00	0,00	0,00	0,00	0,00
3 Seguridad, protección y promoción social	2.200,00	2.200,00	2.133,80	18,88	2.133,80
4 Producción de bienes públicos de carácter social	351.196,00	388.094,88	239.455,49	2.119,08	59.394,75
5 Producción de bienes públicos de carácter económico	11.348,00	11.348,00	384,45	3,40	384,45
6 Regulación económica de carácter general	90,00	90,00	0,00	0,00	0,00
7 Actividad económica y regulación de sectores productivos	1.071,00	1.071,00	653,78	5,79	653,78
8 Organismos autónomos	0,00	0,00	0,00	0,00	0,00
9 Transferencias a AAPP	2.000,00	2.000,00	0,00	0,00	0,00
Total Gastos	428.226,00	465.124,88	280.066,20	2.478,46	99.439,22

AYUNTAMIENTO: 2190000 Sansol

Ingresos

	Presupuesto inicial	Presupuesto Definitivo	Derechos reconocidos absolutos	Derechos reconocidos por habitante	Cobros realizados
1 Impuestos directos	20.913,00	20.913,00	21.103,27	186,75	19.677,40
2 Impuestos indirectos	2.000,00	2.000,00	3.489,25	30,88	3.155,30
3 Tasas y otros ingresos	631,00	631,00	3.690,55	32,66	2.284,72
4 Transferencias corrientes	34.862,00	34.862,00	37.760,67	334,17	37.760,67
5 Ingresos patrimoniales	21.620,00	21.620,00	20.389,27	180,44	15.918,72
6 Enajenación de inversiones reales	209.500,00	209.500,00	207.096,38	1.832,71	0,00
7 Transferencias de capital	138.700,00	144.811,94	96.081,83	850,28	0,00
8 Activos financieros	0,00	30.786,94	0,00	0,00	0,00
9 Pasivos financieros	0,00	0,00	0,00	0,00	0,00
Total ingresos	428.226,00	465.124,88	389.611,22	3.447,89	78.796,81

Impuestos

	Presupuesto inicial	Presupuesto Definitivo	Derechos reconocidos absolutos	Derechos reconocidos por habitante	Cobros realizados
<i>Contribución Territorial Rústica</i>	4.780,00	4.780,00	4.715,30	41,73	4.607,44
<i>Contribución Territorial Urbana</i>	10.200,00	10.200,00	10.279,31	90,97	9.691,18
<i>Impuesto sobre vehículos de tracción mecánica</i>	4.700,00	4.700,00	4.848,45	42,91	4.664,97
<i>Impuesto incremento valor terrenos naturaleza urbana</i>	91,00	91,00	207,04	1,83	0,00
<i>Impuesto sobre viviendas desocupadas</i>	0,00	0,00	0,00	0,00	0,00
<i>Impuesto sobre Actividades Económicas</i>	1.142,00	1.142,00	1.053,17	9,32	713,81
<i>Impuesto sobre gastos suntuarios</i>	0,00	0,00	0,00	0,00	0,00
<i>Impuesto sobre construcciones, instalaciones y obras</i>	2.000,00	2.000,00	3.489,25	30,88	3.155,30
Total Impuestos	22.913,00	22.913,00	24.592,52	217,63	22.832,70

AYUNTAMIENTO: 2190000 Sansol

EVOLUCIÓN INDICADORES

	2005	2004	2003	2002
Población	113	110	113	120

Indicadores de Gastos

Gastos totales (por habitante)	2.478,46	1.533,50	758,08	626,47
Gastos de funcionamiento (por habitante)	665,50	816,69	563,36	504,29
Gastos corrientes (por habitante)	665,50	816,69	563,36	504,31
Cumplimiento pagos %	35,51	98,35	80,84	98,27
Inversión neta (por habitante)	-19,75	461,52	194,72	114,95
Índice inversión %	73,15	46,74	25,69	18,35
Índice personal %	9,14	14,88	34,94	32,31

Indicadores de Ingresos

Ingresos totales (por habitante)	3.447,89	1.423,09	792,44	577,37
Ingresos tributarios (por habitante)	250,29	215,31	202,95	191,27
Ingresos corrientes (por habitante)	764,89	715,40	662,48	577,37
Cumplimiento cobros %	20,22	78,35	94,75	93,17
Dependencia transferencias corrientes %	43,69	42,83	42,03	37,98

Indicadores conjuntos de Ingresos y Gastos

Ahorro bruto (por habitante)	99,39	-101,29	99,12	73,08
Carga financiera (por habitante)	0,00	0,00	0,00	0,01
Ahorro neto (por habitante)	99,39	-101,29	99,12	73,07
Nivel endeudamiento %	0,00	0,00	0,00	0,00
Capacidad endeudamiento %	12,99	-14,16	14,96	12,66
Limite endeudamiento %	12,99	-14,16	14,96	12,66
Deuda viva (por habitante)	0,00	0,00	0,00	0,00
Remanente tesorería Gastos generales (por habitante)	1.211,41	507,68	601,28	543,37
Resultado presupuestario sin ajustar (por habitante)	969,42	-110,41	34,36	-49,09
Resultado presupuestario ajustado (por habitante)	859,75	-110,41	51,57	-49,09

AYUNTAMIENTO: 220000 Santacara

Gastos por Económico

	Presupuesto inicial	Presupuesto Definitivo	Obligaciones reconocidas absolutas	Pagos realizados por habitante	Pagos realizados
1 Gastos de personal	248.400,00	248.400,00	252.485,78	250,23	247.943,65
2 Gastos en bienes corrientes y servicios	304.400,00	304.400,00	355.948,38	352,77	341.622,77
3 Gastos financieros	12.170,00	12.170,00	7.983,27	7,91	7.983,27
4 Transferencias corrientes	82.830,00	82.830,00	61.073,28	60,53	60.516,48
6 Inversiones reales	725.000,00	725.000,00	152.845,03	151,48	152.845,03
7 Transferencias de capital	0,00	0,00	0,00	0,00	0,00
8 Activos financieros	0,00	0,00	0,00	0,00	0,00
9 Pasivos financieros	48.000,00	48.000,00	48.000,00	47,57	48.000,00
Total Gastos	1.420.800,00	1.420.800,00	878.335,74	870,50	858.911,20

Gastos por Funcional

	Presupuesto inicial	Presupuesto Definitivo	Obligaciones reconocidas absolutas	Pagos realizados por habitante	Pagos realizados
0 Deuda Pública	60.070,00	60.070,00	55.983,27	55,48	55.983,27
1 Servicios de carácter general	820.250,00	820.250,00	184.557,67	182,91	180.241,96
2 Protección civil y seguridad ciudadana	300,00	300,00	0,00	0,00	0,00
3 Seguridad, protección y promoción social	115.200,00	115.200,00	116.118,02	115,08	114.938,50
4 Producción de bienes públicos de carácter social	357.180,00	357.180,00	361.051,36	357,83	348.203,27
5 Producción de bienes públicos de carácter económico	64.600,00	64.600,00	156.742,26	155,34	155.661,04
6 Regulación económica de carácter general	200,00	200,00	0,00	0,00	0,00
7 Actividad económica y regulación de sectores productivos	3.000,00	3.000,00	3.883,16	3,85	3.883,16
8 Organismos autónomos	0,00	0,00	0,00	0,00	0,00
9 Transferencias a AAPP	0,00	0,00	0,00	0,00	0,00
Total Gastos	1.420.800,00	1.420.800,00	878.335,74	870,50	858.911,20

AYUNTAMIENTO: 220000 Santacara

Ingresos

	Presupuesto inicial	Presupuesto Definitivo	Derechos reconocidos		Cobros realizados
			absolutos	por habitante	
1 Impuestos directos	124.500,00	124.500,00	122.720,89	121,63	101.426,09
2 Impuestos indirectos	30.000,00	30.000,00	22.752,07	22,55	22.436,49
3 Tasas y otros ingresos	88.400,00	88.400,00	98.599,19	97,72	88.907,35
4 Transferencias corrientes	323.000,00	323.000,00	326.861,46	323,95	325.698,93
5 Ingresos patrimoniales	334.200,00	334.200,00	357.758,39	354,57	277.971,78
6 Enajenación de inversiones reales	0,00	0,00	0,00	0,00	0,00
7 Transferencias de capital	520.700,00	520.700,00	158.967,14	157,55	143.967,14
8 Activos financieros	0,00	0,00	0,00	0,00	0,00
9 Pasivos financieros	0,00	0,00	0,00	0,00	0,00
Total ingresos	1.420.800,00	1.420.800,00	1.087.659,14	1.077,96	960.407,78

Impuestos

	Presupuesto inicial	Presupuesto Definitivo	Derechos reconocidos		Cobros realizados
			absolutos	por habitante	
<i>Contribución Territorial Rústica</i>	6.000,00	6.000,00	4.904,08	4,86	4.552,07
<i>Contribución Territorial Urbana</i>	58.000,00	58.000,00	59.003,34	58,48	58.285,59
<i>Impuesto sobre vehículos de tracción mecánica</i>	40.000,00	40.000,00	40.595,99	40,23	38.588,43
<i>Impuesto incremento valor terrenos naturaleza urbana</i>	1.500,00	1.500,00	0,00	0,00	0,00
<i>Impuesto sobre viviendas desocupadas</i>	0,00	0,00	0,00	0,00	0,00
<i>Impuesto sobre Actividades Económicas</i>	19.000,00	19.000,00	18.217,48	18,05	0,00
<i>Impuesto sobre gastos suntuarios</i>	0,00	0,00	0,00	0,00	0,00
<i>Impuesto sobre construcciones, instalaciones y obras</i>	30.000,00	30.000,00	22.752,07	22,55	22.436,49
Total Impuestos	154.500,00	154.500,00	145.472,96	144,18	123.862,58

AYUNTAMIENTO: 220000 Santacara

EVOLUCIÓN INDICADORES

	2005	2004	2003	2002
Población	1.009	1.023	1.028	1.057

Indicadores de Gastos

Gastos totales (por habitante)	870,50	838,18	1.191,87	559,73
Gastos de funcionamiento (por habitante)	663,54	597,32	541,94	492,61
Gastos corrientes (por habitante)	671,45	607,08	544,93	492,61
Cumplimiento pagos %	97,79	96,85	98,42	96,58
Inversión neta (por habitante)	151,48	96,34	646,94	67,12
Índice inversión %	17,40	21,40	54,28	11,99
Índice personal %	28,75	29,70	18,99	36,09

Indicadores de Ingresos

Ingresos totales (por habitante)	1.077,96	903,13	1.220,91	668,78
Ingresos tributarios (por habitante)	241,90	201,32	191,10	163,05
Ingresos corrientes (por habitante)	920,41	805,84	734,44	618,11
Cumplimiento cobros %	88,30	92,81	57,68	87,89
Dependencia transferencias corrientes %	35,20	37,50	41,18	43,76

Indicadores conjuntos de Ingresos y Gastos

Ahorro bruto (por habitante)	256,87	208,51	192,50	125,50
Carga financiera (por habitante)	55,48	61,45	2,99	0,00
Ahorro neto (por habitante)	201,39	147,06	189,51	125,50
Nivel endeudamiento %	6,03	7,63	0,41	0,00
Capacidad endeudamiento %	21,88	18,25	25,80	20,30
Limite endeudamiento %	27,91	25,88	26,21	20,30
Deuda viva (por habitante)	428,15	422,29	466,93	0,00
Remanente tesorería Gastos generales (por habitante)	588,20	383,94	313,40	276,88
Resultado presupuestario sin ajustar (por habitante)	207,46	64,95	29,04	109,05
Resultado presupuestario ajustado (por habitante)	207,46	64,95	56,35	109,05

AYUNTAMIENTO: 2210000 Doneztebe/Santesteban

2210051 (C) Santesteban, Patronato Escuela de Música

Gastos por Económico

	Presupuesto inicial	Presupuesto Definitivo	Obligaciones reconocidas absolutas	Pagos realizados por habitante	Pagos realizados
1 Gastos de personal	550.609,99	555.609,99	497.351,97	330,69	489.438,86
2 Gastos en bienes corrientes y servicios	392.758,03	407.758,03	397.094,73	264,03	330.179,13
3 Gastos financieros	20.443,23	20.443,23	10.171,62	6,76	10.171,62
4 Transferencias corrientes	130.740,55	130.740,55	108.186,30	71,93	98.539,74
6 Inversiones reales	455.731,81	507.074,07	212.441,62	141,25	207.910,93
7 Transferencias de capital	16.560,10	18.132,10	18.072,00	12,02	18.072,00
8 Activos financieros	420,71	420,71	0,00	0,00	0,00
9 Pasivos financieros	60.272,82	60.272,82	59.210,03	39,37	59.210,03
Total Gastos	1.627.537,24	1.700.451,50	1.302.528,27	866,04	1.213.522,31

Gastos por Funcional

	Presupuesto inicial	Presupuesto Definitivo	Obligaciones reconocidas absolutas	Pagos realizados por habitante	Pagos realizados
0 Deuda Pública	79.994,84	79.994,84	69.381,28	46,13	69.381,28
1 Servicios de carácter general	234.374,24	234.374,24	206.064,81	137,01	193.871,09
2 Protección civil y seguridad ciudadana	9.000,00	9.000,00	2.522,42	1,68	2.522,42
3 Seguridad, protección y promoción social	281.383,79	282.955,79	197.859,22	131,56	190.785,73
4 Producción de bienes públicos de carácter social	929.300,87	949.300,87	723.716,33	481,19	654.199,86
5 Producción de bienes públicos de carácter económico	32.218,52	83.560,78	46.307,73	30,79	46.147,55
6 Regulación económica de carácter general	44.880,12	44.880,12	41.948,73	27,89	41.886,63
7 Actividad económica y regulación de sectores productivos	16.384,86	16.384,86	14.727,75	9,79	14.727,75
8 Organismos autónomos	0,00	0,00	0,00	0,00	0,00
9 Transferencias a AAPP	0,00	0,00	0,00	0,00	0,00
Total Gastos	1.627.537,24	1.700.451,50	1.302.528,27	866,04	1.213.522,31

AYUNTAMIENTO: 2210000 Donztebe/Santesteban

Ingresos

	Presupuesto inicial	Presupuesto Definitivo	Derechos reconocidos absolutos	Derechos reconocidos por habitante	Cobros realizados
1 Impuestos directos	319.310,63	319.310,63	349.120,80	232,13	335.042,09
2 Impuestos indirectos	80.114,68	80.114,68	108.113,31	71,88	71.451,11
3 Tasas y otros ingresos	233.469,05	233.469,05	144.290,56	95,94	136.956,80
4 Transferencias corrientes	591.366,46	591.366,46	566.446,67	376,63	542.085,62
5 Ingresos patrimoniales	4.057,12	4.057,12	3.881,34	2,58	3.001,57
6 Enajenación de inversiones reales	692,67	692,67	13.380,00	8,90	13.380,00
7 Transferencias de capital	77.575,46	77.575,46	10.547,05	7,01	7.200,67
8 Activos financieros	0,00	72.914,26	0,00	0,00	0,00
9 Pasivos financieros	381.695,45	381.695,45	0,00	0,00	0,00
Total ingresos	1.688.281,52	1.761.195,78	1.195.779,73	795,07	1.109.117,86

Impuestos

	Presupuesto inicial	Presupuesto Definitivo	Derechos reconocidos absolutos	Derechos reconocidos por habitante	Cobros realizados
<i>Contribución Territorial Rústica</i>	2.704,56	2.704,56	2.290,43	1,52	2.244,57
<i>Contribución Territorial Urbana</i>	128.000,00	128.000,00	138.933,00	92,38	132.644,46
<i>Impuesto sobre vehículos de tracción mecánica</i>	105.000,00	105.000,00	109.255,94	72,64	105.640,94
<i>Impuesto incremento valor terrenos naturaleza urbana</i>	3.606,07	3.606,07	14.716,86	9,79	13.007,48
<i>Impuesto sobre viviendas desocupadas</i>	0,00	0,00	0,00	0,00	0,00
<i>Impuesto sobre Actividades Económicas</i>	80.000,00	80.000,00	83.924,57	55,80	81.504,64
<i>Impuesto sobre gastos suntuarios</i>	0,00	0,00	0,00	0,00	0,00
<i>Impuesto sobre construcciones, instalaciones y obras</i>	80.114,68	80.114,68	108.113,31	71,88	71.451,11
Total Impuestos	399.425,31	399.425,31	457.234,11	304,01	406.493,20

AYUNTAMIENTO: 2210000 Doneztebe/Santesteban

EVOLUCIÓN INDICADORES

	2005	2004	2003	2002
Población	1.504	1.479	1.453	1.429

Indicadores de Gastos

Gastos totales (por habitante)	866,04	789,18	843,33	778,27
Gastos de funcionamiento (por habitante)	666,64	630,95	637,61	542,55
Gastos corrientes (por habitante)	673,41	638,37	648,09	553,27
Cumplimiento pagos %	93,17	95,37	92,29	93,77
Inversión neta (por habitante)	132,35	100,05	68,56	180,43
Índice inversión %	16,31	12,68	17,21	23,18
Índice personal %	38,18	41,57	38,56	35,78

Indicadores de Ingresos

Ingresos totales (por habitante)	795,07	802,35	955,13	805,73
Ingresos tributarios (por habitante)	399,95	416,04	408,88	323,21
Ingresos corrientes (por habitante)	779,16	795,01	760,64	679,07
Cumplimiento cobros %	92,75	95,63	90,12	95,28
Dependencia transferencias corrientes %	48,34	47,38	45,89	51,28

Indicadores conjuntos de Ingresos y Gastos

Ahorro bruto (por habitante)	112,51	164,06	123,04	136,52
Carga financiera (por habitante)	46,13	47,17	49,07	44,00
Ahorro neto (por habitante)	66,38	116,89	73,97	92,52
Nivel endeudamiento %	5,92	5,93	6,45	6,48
Capacidad endeudamiento %	8,52	14,70	9,72	13,62
Limite endeudamiento %	14,44	20,64	16,18	20,10
Deuda viva (por habitante)	269,94	312,87	357,30	402,13
Remanente tesorería Gastos generales (por habitante)	154,71	244,47	261,31	217,30
Resultado presupuestario sin ajustar (por habitante)	-70,98	13,17	111,81	27,45
Resultado presupuestario ajustado (por habitante)	-33,85	57,19	88,73	52,73

AYUNTAMIENTO: 2220000 Sarriés

Gastos por Económico

	Presupuesto inicial	Presupuesto Definitivo	Obligaciones reconocidas absolutas	Pagos realizados por habitante	Pagos realizados
1 Gastos de personal	5.555,68	5.555,68	5.506,40	67,98	5.506,40
2 Gastos en bienes corrientes y servicios	3.946,63	3.946,63	1.958,68	24,18	1.958,68
3 Gastos financieros	300,00	300,00	0,00	0,00	0,00
4 Transferencias corrientes	13.114,27	13.114,27	12.421,11	153,35	12.421,11
6 Inversiones reales	28.000,00	28.000,00	1.232,00	15,21	1.232,00
7 Transferencias de capital	6.000,00	6.000,00	6.000,00	74,07	6.000,00
8 Activos financieros	0,00	0,00	0,00	0,00	0,00
9 Pasivos financieros	0,00	0,00	0,00	0,00	0,00
Total Gastos	56.916,58	56.916,58	27.118,19	334,79	27.118,19

Gastos por Funcional

	Presupuesto inicial	Presupuesto Definitivo	Obligaciones reconocidas absolutas	Pagos realizados por habitante	Pagos realizados
0 Deuda Pública	300,00	300,00	0,00	0,00	0,00
1 Servicios de carácter general	15.574,31	15.574,31	14.122,02	174,35	14.122,02
2 Protección civil y seguridad ciudadana	0,00	0,00	0,00	0,00	0,00
3 Seguridad, protección y promoción social	2.629,24	2.629,24	2.050,30	25,31	2.050,30
4 Producción de bienes públicos de carácter social	34.760,00	34.760,00	7.876,87	97,25	7.876,87
5 Producción de bienes públicos de carácter económico	0,00	0,00	0,00	0,00	0,00
6 Regulación económica de carácter general	647,03	647,03	108,40	1,34	108,40
7 Actividad económica y regulación de sectores productivos	1.420,00	1.420,00	1.367,75	16,89	1.367,75
8 Organismos autónomos	0,00	0,00	0,00	0,00	0,00
9 Transferencias a AAPP	1.586,00	1.586,00	1.592,85	19,66	1.592,85
Total Gastos	56.916,58	56.916,58	27.118,19	334,79	27.118,19

AYUNTAMIENTO: 2220000 Sarriés

Ingresos

	Presupuesto inicial	Presupuesto Definitivo	Derechos reconocidos		Cobros realizados
			absolutos	por habitante	
1 Impuestos directos	7.875,40	7.875,40	7.691,35	94,95	7.649,45
2 Impuestos indirectos	2.800,00	2.800,00	2.885,98	35,63	2.885,98
3 Tasas y otros ingresos	1.139,16	1.139,16	669,87	8,27	667,40
4 Transferencias corrientes	16.302,02	16.302,02	17.856,29	220,45	17.856,29
5 Ingresos patrimoniales	65,00	65,00	0,00	0,00	0,00
6 Enajenación de inversiones reales	0,00	0,00	0,00	0,00	0,00
7 Transferencias de capital	24.300,00	24.300,00	0,00	0,00	0,00
8 Activos financieros	0,00	0,00	0,00	0,00	0,00
9 Pasivos financieros	4.435,00	4.435,00	0,00	0,00	0,00
Total ingresos	56.916,58	56.916,58	29.103,49	359,30	29.059,12

Impuestos

	Presupuesto inicial	Presupuesto Definitivo	Derechos reconocidos		Cobros realizados
			absolutos	por habitante	
<i>Contribución Territorial Rústica</i>	1.270,00	1.270,00	1.197,57	14,78	1.197,57
<i>Contribución Territorial Urbana</i>	3.240,00	3.240,00	3.264,12	40,30	3.264,12
<i>Impuesto sobre vehículos de tracción mecánica</i>	3.010,00	3.010,00	3.115,47	38,46	3.073,57
<i>Impuesto incremento valor terrenos naturaleza urbana</i>	240,40	240,40	0,00	0,00	0,00
<i>Impuesto sobre viviendas desocupadas</i>	0,00	0,00	0,00	0,00	0,00
<i>Impuesto sobre Actividades Económicas</i>	115,00	115,00	114,19	1,41	114,19
<i>Impuesto sobre gastos suntuarios</i>	0,00	0,00	0,00	0,00	0,00
<i>Impuesto sobre construcciones, instalaciones y obras</i>	2.800,00	2.800,00	2.885,98	35,63	2.885,98
Total Impuestos	10.675,40	10.675,40	10.577,33	130,58	10.535,43

AYUNTAMIENTO: 2220000 Sarriés

EVOLUCIÓN INDICADORES

	2005	2004	2003	2002
Población	81	79	78	75

Indicadores de Gastos

Gastos totales (por habitante)	334,79	378,12	381,86	327,66
Gastos de funcionamiento (por habitante)	245,51	217,11	214,94	214,16
Gastos corrientes (por habitante)	245,51	217,11	214,94	214,16
Cumplimiento pagos %	100,00	60,76	100,00	100,00
Inversión neta (por habitante)	15,21	12,66	12,82	13,33
Índice inversión %	4,54	3,35	3,36	4,07
Índice personal %	20,31	13,49	8,35	9,02

Indicadores de Ingresos

Ingresos totales (por habitante)	359,30	329,33	335,16	344,94
Ingresos tributarios (por habitante)	138,85	146,04	155,67	162,79
Ingresos corrientes (por habitante)	359,30	329,33	322,34	329,20
Cumplimiento cobros %	99,85	93,23	98,85	97,92
Dependencia transferencias corrientes %	61,35	55,65	51,61	50,12

Indicadores conjuntos de Ingresos y Gastos

Ahorro bruto (por habitante)	113,79	112,22	107,41	115,05
Carga financiera (por habitante)	0,00	0,00	0,00	0,00
Ahorro neto (por habitante)	113,79	112,22	107,41	115,05
Nivel endeudamiento %	0,00	0,00	0,00	0,00
Capacidad endeudamiento %	31,67	34,08	33,32	34,95
Limite endeudamiento %	31,67	34,08	33,32	34,95
Deuda viva (por habitante)	0,00	0,00	0,00	0,00
Remanente tesorería Gastos generales (por habitante)	54,83	31,09	80,91	132,71
Resultado presupuestario sin ajustar (por habitante)	24,51	-48,79	-46,70	17,28
Resultado presupuestario ajustado (por habitante)	24,51	-48,79	-46,70	17,28

AYUNTAMIENTO: 2230000 Sartaguda

Gastos por Económico

	Presupuesto inicial	Presupuesto Definitivo	Obligaciones reconocidas absolutas	Pagos realizados por habitante	Pagos realizados
1 Gastos de personal	321.912,28	321.912,28	312.815,54	233,44	311.814,45
2 Gastos en bienes corrientes y servicios	365.835,40	373.935,40	352.706,71	263,21	332.867,15
3 Gastos financieros	23.458,44	23.458,44	17.542,29	13,09	17.542,29
4 Transferencias corrientes	40.216,10	42.016,10	41.404,71	30,90	39.203,71
6 Inversiones reales	279.954,00	1.038.122,94	501.206,92	374,04	486.544,63
7 Transferencias de capital	4.200,00	4.200,00	4.017,53	3,00	3.575,60
8 Activos financieros	0,00	0,00	0,00	0,00	0,00
9 Pasivos financieros	60.778,10	184.347,44	184.346,94	137,57	184.346,94
Total Gastos	1.096.354,32	1.987.992,60	1.414.040,64	1.055,25	1.375.894,77

Gastos por Funcional

	Presupuesto inicial	Presupuesto Definitivo	Obligaciones reconocidas absolutas	Pagos realizados por habitante	Pagos realizados
0 Deuda Pública	84.236,54	207.805,88	201.889,23	150,66	201.889,23
1 Servicios de carácter general	178.883,23	328.322,17	252.280,38	188,27	233.400,93
2 Protección civil y seguridad ciudadana	0,00	0,00	0,00	0,00	0,00
3 Seguridad, protección y promoción social	153.193,25	153.193,25	149.899,52	111,87	148.898,43
4 Producción de bienes públicos de carácter social	625.006,96	1.234.936,96	747.835,76	558,09	731.588,57
5 Producción de bienes públicos de carácter económico	14.410,00	23.110,00	22.861,66	17,06	22.702,03
6 Regulación económica de carácter general	36.424,34	36.424,34	35.256,56	26,31	33.839,98
7 Actividad económica y regulación de sectores productivos	4.200,00	4.200,00	4.017,53	3,00	3.575,60
8 Organismos autónomos	0,00	0,00	0,00	0,00	0,00
9 Transferencias a AAPP	0,00	0,00	0,00	0,00	0,00
Total Gastos	1.096.354,32	1.987.992,60	1.414.040,64	1.055,25	1.375.894,77

AYUNTAMIENTO: 2230000 Sartaguda

Ingresos

	Presupuesto inicial	Presupuesto Definitivo	Derechos reconocidos absolutos	Derechos reconocidos por habitante	Cobros realizados
1 Impuestos directos	211.735,00	211.735,00	222.660,84	166,16	210.583,76
2 Impuestos indirectos	20.000,00	20.000,00	44.556,02	33,25	44.556,02
3 Tasas y otros ingresos	81.387,28	81.387,28	92.915,46	69,34	83.886,74
4 Transferencias corrientes	450.147,00	458.247,00	474.690,00	354,25	442.874,46
5 Ingresos patrimoniales	67.544,44	67.544,44	65.414,87	48,82	56.071,92
6 Enajenación de inversiones reales	6.847,00	128.647,00	5.018,53	3,75	5.018,53
7 Transferencias de capital	242.490,68	928.348,96	601.168,28	448,63	580.551,04
8 Activos financieros	0,00	75.880,00	0,00	0,00	0,00
9 Pasivos financieros	16.202,92	16.202,92	0,00	0,00	0,00
Total ingresos	1.096.354,32	1.987.992,60	1.506.424,00	1.124,20	1.423.542,47

Impuestos

	Presupuesto inicial	Presupuesto Definitivo	Derechos reconocidos absolutos	Derechos reconocidos por habitante	Cobros realizados
<i>Contribución Territorial Rústica</i>	22.541,00	22.541,00	22.530,21	16,81	22.331,76
<i>Contribución Territorial Urbana</i>	111.973,00	111.973,00	112.343,83	83,84	110.238,63
<i>Impuesto sobre vehículos de tracción mecánica</i>	54.000,00	54.000,00	54.740,27	40,85	48.870,30
<i>Impuesto incremento valor terrenos naturaleza urbana</i>	5.000,00	5.000,00	14.344,45	10,70	13.895,15
<i>Impuesto sobre viviendas desocupadas</i>	0,00	0,00	0,00	0,00	0,00
<i>Impuesto sobre Actividades Económicas</i>	18.221,00	18.221,00	18.702,08	13,96	15.247,92
<i>Impuesto sobre gastos suntuarios</i>	0,00	0,00	0,00	0,00	0,00
<i>Impuesto sobre construcciones, instalaciones y obras</i>	20.000,00	20.000,00	44.556,02	33,25	44.556,02
Total Impuestos	231.735,00	231.735,00	267.216,86	199,42	255.139,78

AYUNTAMIENTO: 2230000 Sartaguda

EVOLUCIÓN INDICADORES

	2005	2004	2003	2002
Población	1.340	1.349	1.334	1.338

Indicadores de Gastos

Gastos totales (por habitante)	1.055,25	690,78	1.253,01	646,31
Gastos de funcionamiento (por habitante)	527,56	522,23	482,73	445,14
Gastos corrientes (por habitante)	540,65	536,11	502,89	461,55
Cumplimiento pagos %	97,30	91,94	88,32	87,77
Inversión neta (por habitante)	370,29	111,73	707,35	143,00
Índice inversión %	35,45	16,17	56,45	22,12
Índice personal %	22,12	33,34	18,08	33,38

Indicadores de Ingresos

Ingresos totales (por habitante)	1.124,20	677,96	1.240,89	728,86
Ingresos tributarios (por habitante)	268,76	232,73	212,50	221,40
Ingresos corrientes (por habitante)	671,82	609,46	523,64	545,30
Cumplimiento cobros %	94,50	88,73	97,33	76,91
Dependencia transferencias corrientes %	52,73	53,10	52,25	49,90

Indicadores conjuntos de Ingresos y Gastos

Ahorro bruto (por habitante)	144,26	87,23	40,92	100,16
Carga financiera (por habitante)	150,66	53,85	60,00	55,57
Ahorro neto (por habitante)	-6,40	33,38	-19,09	44,58
Nivel endeudamiento %	22,43	8,84	11,46	10,19
Capacidad endeudamiento %	-0,95	5,48	-3,64	8,18
Limite endeudamiento %	21,47	14,31	7,81	18,37
Deuda viva (por habitante)	393,80	536,74	614,02	392,92
Remanente tesorería Gastos generales (por habitante)	145,06	107,23	110,96	279,54
Resultado presupuestario sin ajustar (por habitante)	68,94	-12,82	-12,12	82,55
Resultado presupuestario ajustado (por habitante)	28,10	-12,82	9,77	82,55

AYUNTAMIENTO: 2240000 Sesma

Gastos por Económico

	Presupuesto inicial	Presupuesto Definitivo	Obligaciones reconocidas absolutas	Pagos realizados por habitante	Pagos realizados
1 Gastos de personal	224.511,40	227.947,06	219.576,58	161,45	219.227,61
2 Gastos en bienes corrientes y servicios	290.634,37	309.625,59	303.620,73	223,25	285.770,86
3 Gastos financieros	33.366,68	33.366,68	21.095,01	15,51	21.095,01
4 Transferencias corrientes	68.664,98	76.509,61	73.442,06	54,00	72.219,26
6 Inversiones reales	507.823,98	477.552,47	187.185,37	137,64	185.032,99
7 Transferencias de capital	0,00	0,00	0,00	0,00	0,00
8 Activos financieros	0,00	0,00	0,00	0,00	0,00
9 Pasivos financieros	127.167,48	127.167,48	110.132,57	80,98	110.132,57
Total Gastos	1.252.168,89	1.252.168,89	915.052,32	672,83	893.478,30

Gastos por Funcional

	Presupuesto inicial	Presupuesto Definitivo	Obligaciones reconocidas absolutas	Pagos realizados por habitante	Pagos realizados
0 Deuda Pública	160.534,16	160.534,16	131.227,58	96,49	131.227,58
1 Servicios de carácter general	157.605,64	155.799,90	147.168,91	108,21	144.140,37
2 Protección civil y seguridad ciudadana	4.420,32	4.420,32	4.417,64	3,25	4.417,64
3 Seguridad, protección y promoción social	130.436,65	136.475,54	128.648,16	94,59	127.783,99
4 Producción de bienes públicos de carácter social	479.383,21	588.712,29	456.902,35	335,96	441.680,62
5 Producción de bienes públicos de carácter económico	316.362,01	202.799,78	43.656,82	32,10	42.587,37
6 Regulación económica de carácter general	3.426,90	3.426,90	3.030,86	2,23	1.640,73
7 Actividad económica y regulación de sectores productivos	0,00	0,00	0,00	0,00	0,00
8 Organismos autónomos	0,00	0,00	0,00	0,00	0,00
9 Transferencias a AAPP	0,00	0,00	0,00	0,00	0,00
Total Gastos	1.252.168,89	1.252.168,89	915.052,32	672,83	893.478,30

AYUNTAMIENTO: 2240000 Sesma

Ingresos

	Presupuesto inicial	Presupuesto Definitivo	Derechos reconocidos absolutos	Derechos reconocidos por habitante	Cobros realizados
1 Impuestos directos	205.335,16	205.335,16	205.978,08	151,45	191.695,22
2 Impuestos indirectos	27.000,00	27.000,00	79.287,77	58,30	48.904,65
3 Tasas y otros ingresos	53.212,86	53.212,86	66.437,64	48,85	60.947,52
4 Transferencias corrientes	356.791,96	356.791,96	387.113,87	284,64	377.123,66
5 Ingresos patrimoniales	162.986,99	162.986,99	167.703,16	123,31	156.138,02
6 Enajenación de inversiones reales	50.607,59	50.607,59	44.680,34	32,85	44.680,34
7 Transferencias de capital	126.234,33	126.234,33	39.733,19	29,22	38.987,75
8 Activos financieros	0,00	0,00	0,00	0,00	0,00
9 Pasivos financieros	270.000,00	270.000,00	47.600,00	35,00	47.600,00
Total ingresos	1.252.168,89	1.252.168,89	1.038.534,05	763,63	966.077,16

Impuestos

	Presupuesto inicial	Presupuesto Definitivo	Derechos reconocidos absolutos	Derechos reconocidos por habitante	Cobros realizados
<i>Contribución Territorial Rústica</i>	22.591,37	22.591,37	22.541,37	16,57	22.233,43
<i>Contribución Territorial Urbana</i>	89.745,54	89.745,54	89.951,27	66,14	88.012,21
<i>Impuesto sobre vehículos de tracción mecánica</i>	54.239,54	54.239,54	54.938,61	40,40	53.406,88
<i>Impuesto incremento valor terrenos naturaleza urbana</i>	13.526,06	13.526,06	13.728,35	10,09	3.874,06
<i>Impuesto sobre viviendas desocupadas</i>	0,00	0,00	0,00	0,00	0,00
<i>Impuesto sobre Actividades Económicas</i>	25.232,65	25.232,65	24.818,48	18,25	24.168,64
<i>Impuesto sobre gastos suntuarios</i>	0,00	0,00	0,00	0,00	0,00
<i>Impuesto sobre construcciones, instalaciones y obras</i>	27.000,00	27.000,00	79.287,77	58,30	48.904,65
Total Impuestos	232.335,16	232.335,16	285.265,85	209,75	240.599,87

AYUNTAMIENTO: 2240000 Sesma

EVOLUCIÓN INDICADORES

	2005	2004	2003	2002
Población	1.360	1.387	1.418	1.447

Indicadores de Gastos

Gastos totales (por habitante)	672,83	682,00	520,17	545,61
Gastos de funcionamiento (por habitante)	438,71	392,12	367,17	342,36
Gastos corrientes (por habitante)	454,22	408,47	389,59	372,30
Cumplimiento pagos %	97,64	94,50	96,12	98,67
Inversión neta (por habitante)	104,78	175,02	56,59	80,82
Índice inversión %	20,46	28,80	10,88	19,04
Índice personal %	24,00	20,67	26,30	24,20

Indicadores de Ingresos

Ingresos totales (por habitante)	763,63	658,62	540,16	549,18
Ingresos tributarios (por habitante)	258,61	240,84	189,36	151,79
Ingresos corrientes (por habitante)	666,56	596,52	513,05	440,14
Cumplimiento cobros %	93,02	95,26	94,51	96,53
Dependencia transferencias corrientes %	42,70	40,67	42,81	43,14

Indicadores conjuntos de Ingresos y Gastos

Ahorro bruto (por habitante)	227,85	204,40	145,88	97,78
Carga financiera (por habitante)	96,49	93,46	96,41	99,38
Ahorro neto (por habitante)	131,36	110,94	49,47	-1,60
Nivel endeudamiento %	14,48	15,67	18,79	22,58
Capacidad endeudamiento %	19,71	18,60	9,64	-0,36
Limite endeudamiento %	34,18	34,27	28,43	22,22
Deuda viva (por habitante)	568,62	600,32	662,61	721,84
Remanente tesorería Gastos generales (por habitante)	94,79	8,83	12,12	-1,86
Resultado presupuestario sin ajustar (por habitante)	90,80	-23,38	19,99	3,57
Resultado presupuestario ajustado (por habitante)	90,80	-23,38	19,99	3,57

AYUNTAMIENTO: 2250000 Sorlada

Gastos por Economico

	Presupuesto inicial	Presupuesto Definitivo	Obligaciones reconocidas absolutas	Pagos realizados por habitante	Pagos realizados
1 Gastos de personal	9.334,36	9.334,36	7.831,23	195,78	7.771,23
2 Gastos en bienes corrientes y servicios	26.882,92	26.882,92	14.029,39	350,73	13.930,07
3 Gastos financieros	0,00	0,00	0,00	0,00	0,00
4 Transferencias corrientes	3.326,65	3.626,65	2.503,37	62,58	2.489,61
6 Inversiones reales	26.817,71	53.817,71	23.833,25	595,83	23.833,25
7 Transferencias de capital	0,00	0,00	0,00	0,00	0,00
8 Activos financieros	0,00	0,00	0,00	0,00	0,00
9 Pasivos financieros	0,00	0,00	0,00	0,00	0,00
Total Gastos	66.361,64	93.661,64	48.197,24	1.204,93	48.024,16

Gastos por Funcional

	Presupuesto inicial	Presupuesto Definitivo	Obligaciones reconocidas absolutas	Pagos realizados por habitante	Pagos realizados
0 Deuda Pública	0,00	0,00	0,00	0,00	0,00
1 Servicios de carácter general	21.581,39	21.681,39	10.480,34	262,01	10.321,02
2 Protección civil y seguridad ciudadana	0,00	0,00	0,00	0,00	0,00
3 Seguridad, protección y promoción social	3.223,04	3.223,04	2.031,53	50,79	2.031,53
4 Producción de bienes públicos de carácter social	15.701,09	39.901,09	9.875,19	246,88	9.861,43
5 Producción de bienes públicos de carácter económico	22.805,06	25.805,06	23.757,10	593,93	23.757,10
6 Regulación económica de carácter general	2.730,60	2.730,60	1.872,18	46,80	1.872,18
7 Actividad económica y regulación de sectores productivos	320,46	320,46	180,90	4,52	180,90
8 Organismos autónomos	0,00	0,00	0,00	0,00	0,00
9 Transferencias a AAPP	0,00	0,00	0,00	0,00	0,00
Total Gastos	66.361,64	93.661,64	48.197,24	1.204,93	48.024,16

AYUNTAMIENTO: 2250000 Sorlada

Ingresos

	Presupuesto inicial	Presupuesto Definitivo	Derechos reconocidos		Cobros realizados
			absolutos	por habitante	
1 Impuestos directos	7.605,20	7.605,20	8.622,00	215,55	7.894,13
2 Impuestos indirectos	4.207,00	4.207,00	1.084,83	27,12	1.084,83
3 Tasas y otros ingresos	874,10	874,10	1.666,80	41,67	1.150,81
4 Transferencias corrientes	14.098,11	14.098,11	18.432,07	460,80	18.010,30
5 Ingresos patrimoniales	5.410,40	5.410,40	4.480,09	112,00	4.480,09
6 Enajenación de inversiones reales	0,00	0,00	0,00	0,00	0,00
7 Transferencias de capital	0,00	16.560,00	0,00	0,00	0,00
8 Activos financieros	0,00	10.740,00	0,00	0,00	0,00
9 Pasivos financieros	34.166,83	34.166,83	0,00	0,00	0,00
Total ingresos	66.361,64	93.661,64	34.285,79	857,14	32.620,16

Impuestos

	Presupuesto inicial	Presupuesto Definitivo	Derechos reconocidos		Cobros realizados
			absolutos	por habitante	
<i>Contribución Territorial Rústica</i>	2.101,93	2.101,93	2.081,88	52,05	2.069,31
<i>Contribución Territorial Urbana</i>	2.952,04	2.952,04	3.238,34	80,96	3.238,34
<i>Impuesto sobre vehículos de tracción mecánica</i>	1.660,28	1.660,28	1.613,77	40,34	1.613,77
<i>Impuesto incremento valor terrenos naturaleza urbana</i>	60,10	60,10	857,16	21,43	141,86
<i>Impuesto sobre viviendas desocupadas</i>	0,00	0,00	0,00	0,00	0,00
<i>Impuesto sobre Actividades Económicas</i>	830,85	830,85	830,85	20,77	830,85
<i>Impuesto sobre gastos suntuarios</i>	0,00	0,00	0,00	0,00	0,00
<i>Impuesto sobre construcciones, instalaciones y obras</i>	4.207,00	4.207,00	1.084,83	27,12	1.084,83
Total Impuestos	11.812,20	11.812,20	9.706,83	242,67	8.978,96

AYUNTAMIENTO: 2250000 Sorlada

EVOLUCIÓN INDICADORES

	2005	2004	2003	2002
Población	40	42	47	51

Indicadores de Gastos

Gastos totales (por habitante)	1.204,93	492,68	1.537,08	512,89
Gastos de funcionamiento (por habitante)	609,10	458,07	517,96	356,10
Gastos corrientes (por habitante)	609,10	458,07	517,96	356,10
Cumplimiento pagos %	99,64	98,38	44,25	99,69
Inversión neta (por habitante)	595,83	34,61	1.019,12	156,79
Índice inversión %	49,45	7,02	66,30	30,57
Índice personal %	16,25	35,66	9,32	23,15

Indicadores de Ingresos

Ingresos totales (por habitante)	857,14	665,80	1.544,42	668,48
Ingresos tributarios (por habitante)	284,34	211,72	297,93	307,28
Ingresos corrientes (por habitante)	857,14	665,80	691,14	668,48
Cumplimiento cobros %	95,14	96,34	43,89	99,01
Dependencia transferencias corrientes %	53,76	48,06	41,11	38,44

Indicadores conjuntos de Ingresos y Gastos

Ahorro bruto (por habitante)	248,05	207,73	173,18	312,38
Carga financiera (por habitante)	0,00	0,00	0,00	0,00
Ahorro neto (por habitante)	248,05	207,73	173,18	312,38
Nivel endeudamiento %	0,00	0,00	0,00	0,00
Capacidad endeudamiento %	28,94	31,20	25,06	46,73
Limite endeudamiento %	28,94	31,20	25,06	46,73
Deuda viva (por habitante)	0,00	0,00	0,00	0,00
Remanente tesorería Gastos generales (por habitante)	1.862,04	2.104,64	1.726,26	1.499,11
Resultado presupuestario sin ajustar (por habitante)	-347,79	173,12	7,33	155,59
Resultado presupuestario ajustado (por habitante)	-347,79	186,39	78,61	155,59

AYUNTAMIENTO: 2260000 Sunbilla

Gastos por Económico

	Presupuesto inicial	Presupuesto Definitivo	Obligaciones reconocidas absolutas	Pagos realizados por habitante	Pagos realizados
1 Gastos de personal	118.438,03	118.438,03	107.494,93	160,44	107.494,93
2 Gastos en bienes corrientes y servicios	497.430,06	497.430,06	83.247,05	124,25	83.247,05
3 Gastos financieros	14.058,03	14.058,03	4.924,22	7,35	4.924,22
4 Transferencias corrientes	63.255,57	63.255,57	60.819,50	90,78	60.819,50
6 Inversiones reales	69.600,00	69.600,00	2.616,31	3,90	2.616,31
7 Transferencias de capital	0,00	0,00	0,00	0,00	0,00
8 Activos financieros	0,00	0,00	0,00	0,00	0,00
9 Pasivos financieros	49.881,20	49.881,20	8.521,08	12,72	8.521,08
Total Gastos	812.662,89	812.662,89	267.623,09	399,44	267.623,09

Gastos por Funcional

	Presupuesto inicial	Presupuesto Definitivo	Obligaciones reconocidas absolutas	Pagos realizados por habitante	Pagos realizados
0 Deuda Pública	63.939,23	63.939,23	13.445,30	20,07	13.445,30
1 Servicios de carácter general	127.167,46	127.167,46	73.936,21	110,35	73.936,21
2 Protección civil y seguridad ciudadana	0,00	0,00	0,00	0,00	0,00
3 Seguridad, protección y promoción social	0,00	0,00	16.592,91	24,77	16.592,91
4 Producción de bienes públicos de carácter social	606.287,85	606.287,85	149.281,97	222,81	149.281,97
5 Producción de bienes públicos de carácter económico	210,35	210,35	6,90	0,01	6,90
6 Regulación económica de carácter general	8.758,00	8.758,00	9.190,23	13,72	9.190,23
7 Actividad económica y regulación de sectores productivos	6.300,00	6.300,00	5.169,57	7,72	5.169,57
8 Organismos autónomos	0,00	0,00	0,00	0,00	0,00
9 Transferencias a AAPP	0,00	0,00	0,00	0,00	0,00
Total Gastos	812.662,89	812.662,89	267.623,09	399,44	267.623,09

AYUNTAMIENTO: 2260000 Sunbilla

Ingresos

	Presupuesto inicial	Presupuesto Definitivo	Derechos reconocidos		Cobros realizados
			absolutos	por habitante	
1 Impuestos directos	111.819,27	111.819,27	91.618,09	136,74	89.406,06
2 Impuestos indirectos	300.000,00	300.000,00	17.630,01	26,31	17.260,93
3 Tasas y otros ingresos	20.568,26	20.568,26	36.317,79	54,21	35.401,31
4 Transferencias corrientes	148.268,64	148.268,64	31.658,46	47,25	31.658,46
5 Ingresos patrimoniales	2.708,16	2.708,16	139.413,11	208,08	139.413,11
6 Enajenación de inversiones reales	0,00	0,00	0,00	0,00	0,00
7 Transferencias de capital	229.298,56	229.298,56	0,00	0,00	0,00
8 Activos financieros	0,00	0,00	0,00	0,00	0,00
9 Pasivos financieros	0,00	0,00	0,00	0,00	0,00
Total ingresos	812.662,89	812.662,89	316.637,46	472,59	313.139,87

Impuestos

	Presupuesto inicial	Presupuesto Definitivo	Derechos reconocidos		Cobros realizados
			absolutos	por habitante	
<i>Contribución Territorial Rústica</i>	5.821,08	5.821,08	0,00	0,00	0,00
<i>Contribución Territorial Urbana</i>	66.821,08	66.821,08	59.480,07	88,78	57.399,72
<i>Impuesto sobre vehículos de tracción mecánica</i>	28.000,00	28.000,00	31.468,54	46,97	31.336,86
<i>Impuesto incremento valor terrenos naturaleza urbana</i>	60,11	60,11	0,00	0,00	0,00
<i>Impuesto sobre viviendas desocupadas</i>	0,00	0,00	0,00	0,00	0,00
<i>Impuesto sobre Actividades Económicas</i>	11.117,00	11.117,00	669,48	1,00	669,48
<i>Impuesto sobre gastos suntuarios</i>	0,00	0,00	0,00	0,00	0,00
<i>Impuesto sobre construcciones, instalaciones y obras</i>	300.000,00	300.000,00	17.630,01	26,31	17.260,93
Total Impuestos	411.819,27	411.819,27	109.248,10	163,06	106.666,99

AYUNTAMIENTO: 2260000 Sunbilla

EVOLUCIÓN INDICADORES

	2005	2004	2003	2002
Población	670	660	675	681

Indicadores de Gastos

Gastos totales (por habitante)	399,44	475,09	658,23	558,42
Gastos de funcionamiento (por habitante)	375,46	419,41	569,76	350,47
Gastos corrientes (por habitante)	382,81	422,70	575,87	358,97
Cumplimiento pagos %	100,00	98,53	63,86	94,91
Inversión neta (por habitante)	3,90	5,37	61,11	187,78
Índice inversión %	0,98	1,13	9,28	33,63
Índice personal %	40,17	33,09	30,50	31,16

Indicadores de Ingresos

Ingresos totales (por habitante)	472,59	650,82	882,17	691,55
Ingresos tributarios (por habitante)	217,26	370,58	308,03	375,81
Ingresos corrientes (por habitante)	472,59	650,82	527,92	657,00
Cumplimiento cobros %	98,90	89,88	82,26	89,05
Dependencia transferencias corrientes %	10,00	12,28	40,97	42,10

Indicadores conjuntos de Ingresos y Gastos

Ahorro bruto (por habitante)	97,13	231,41	-41,84	306,52
Carga financiera (por habitante)	20,07	50,32	27,36	20,17
Ahorro neto (por habitante)	77,06	181,09	-69,20	286,36
Nivel endeudamiento %	4,25	7,73	5,18	3,07
Capacidad endeudamiento %	16,31	27,83	-13,11	43,59
Limite endeudamiento %	20,55	35,56	-7,93	46,66
Deuda viva (por habitante)	231,67	235,18	229,95	223,02
Remanente tesorería Gastos generales (por habitante)	460,94	468,07	369,51	150,28
Resultado presupuestario sin ajustar (por habitante)	73,16	175,73	223,94	133,13
Resultado presupuestario ajustado (por habitante)	73,16	175,73	223,94	133,13

AYUNTAMIENTO: 2270000 Tafalla

2270051 (C) Tafalla, Patronato Municipal de Cultura
2270052 (C) Tafalla, Patronato Municipal de Deportes
2270053 (C) Tafalla, Conservatorio de Música

Gastos por Económico

	Presupuesto inicial	Presupuesto Definitivo	Obligaciones reconocidas absolutas	Pagos realizados por habitante	Pagos realizados
1 Gastos de personal	5.827.400,00	5.812.600,00	5.530.466,09	506,27	5.461.301,09
2 Gastos en bienes corrientes y servicios	2.426.700,00	2.479.800,00	2.240.096,71	205,06	1.872.913,50
3 Gastos financieros	259.600,00	259.600,00	246.625,91	22,58	193.570,84
4 Transferencias corrientes	349.700,00	362.900,00	332.163,98	30,41	244.150,13
6 Inversiones reales	4.758.600,00	4.791.700,00	1.426.802,77	130,61	1.010.209,54
7 Transferencias de capital	50.000,00	50.000,00	50.000,00	4,58	0,00
8 Activos financieros	2.430.000,00	2.430.000,00	650.000,00	59,50	650.000,00
9 Pasivos financieros	545.700,00	545.700,00	542.466,99	49,66	542.466,99
Total Gastos	16.647.700,00	16.732.300,00	11.018.622,45	1.008,66	9.974.612,09

Gastos por Funcional

	Presupuesto inicial	Presupuesto Definitivo	Obligaciones reconocidas absolutas	Pagos realizados por habitante	Pagos realizados
0 Deuda Pública	805.300,00	805.300,00	789.092,90	72,23	736.037,83
1 Servicios de carácter general	951.700,00	943.100,00	941.943,03	86,23	838.595,82
2 Protección civil y seguridad ciudadana	855.100,00	858.700,00	851.287,58	77,93	830.462,43
3 Seguridad, protección y promoción social	2.636.200,00	2.698.400,00	2.509.408,06	229,72	2.342.027,84
4 Producción de bienes públicos de carácter social	10.903.800,00	10.931.200,00	5.523.680,20	505,65	4.884.572,51
5 Producción de bienes públicos de carácter económico	33.600,00	33.600,00	23.915,79	2,19	17.915,79
6 Regulación económica de carácter general	412.000,00	412.000,00	342.499,61	31,35	299.733,15
7 Actividad económica y regulación de sectores productivos	50.000,00	50.000,00	36.795,28	3,37	25.266,72
8 Organismos autónomos	0,00	0,00	0,00	0,00	0,00
9 Transferencias a AAPP	0,00	0,00	0,00	0,00	0,00
Total Gastos	16.647.700,00	16.732.300,00	11.018.622,45	1.008,66	9.974.612,09

AYUNTAMIENTO: 2270000 Tafalla

Ingresos

	Presupuesto inicial	Presupuesto Definitivo	Derechos reconocidos absolutos	Derechos reconocidos por habitante	Cobros realizados
1 Impuestos directos	2.402.800,00	2.402.800,00	2.595.741,00	237,62	1.837.073,62
2 Impuestos indirectos	1.344.400,00	1.344.400,00	836.640,99	76,59	806.518,64
3 Tasas y otros ingresos	1.102.700,00	1.104.500,00	1.211.110,05	110,87	964.312,26
4 Transferencias corrientes	4.282.400,00	4.335.100,00	4.297.627,83	393,41	4.015.479,82
5 Ingresos patrimoniales	277.800,00	277.800,00	302.756,64	27,71	132.499,63
6 Enajenación de inversiones reales	2.697.400,00	2.697.400,00	694.567,83	63,58	694.567,83
7 Transferencias de capital	4.540.200,00	4.564.200,00	505.188,03	46,25	269.366,08
8 Activos financieros	0,00	0,00	0,00	0,00	0,00
9 Pasivos financieros	0,00	6.100,00	0,00	0,00	0,00
Total ingresos	16.647.700,00	16.732.300,00	10.443.632,37	956,03	8.719.817,88

Impuestos

	Presupuesto inicial	Presupuesto Definitivo	Derechos reconocidos absolutos	Derechos reconocidos por habitante	Cobros realizados
<i>Contribución Territorial Rústica</i>	79.200,00	79.200,00	78.203,06	7,16	38.904,28
<i>Contribución Territorial Urbana</i>	1.285.000,00	1.285.000,00	1.326.634,63	121,44	649.911,86
<i>Impuesto sobre vehículos de tracción mecánica</i>	393.000,00	393.000,00	404.216,25	37,00	384.960,96
<i>Impuesto incremento valor terrenos naturaleza urbana</i>	316.600,00	316.600,00	446.477,51	40,87	440.535,60
<i>Impuesto sobre viviendas desocupadas</i>	0,00	0,00	0,00	0,00	0,00
<i>Impuesto sobre Actividades Económicas</i>	329.000,00	329.000,00	340.209,55	31,14	322.760,92
<i>Impuesto sobre gastos suntuarios</i>	0,00	0,00	0,00	0,00	0,00
<i>Impuesto sobre construcciones, instalaciones y obras</i>	1.344.400,00	1.344.400,00	836.640,99	76,59	806.518,64
Total Impuestos	3.747.200,00	3.747.200,00	3.432.381,99	314,21	2.643.592,26

AYUNTAMIENTO: 2270000 Tafalla

EVOLUCIÓN INDICADORES

	2005	2004	2003	2002
Población	10.924	10.782	10.842	10.646

Indicadores de Gastos

Gastos totales (por habitante)	1.008,66	1.375,88	1.125,50	1.327,51
Gastos de funcionamiento (por habitante)	741,74	678,05	625,11	594,29
Gastos corrientes (por habitante)	764,31	697,98	642,29	607,75
Cumplimiento pagos %	90,53	90,28	88,80	93,74
Inversión neta (por habitante)	67,03	253,16	-77,63	215,45
Índice inversión %	12,95	24,69	15,87	17,04
Índice personal %	50,19	32,91	36,39	28,05

Indicadores de Ingresos

Ingresos totales (por habitante)	956,03	1.160,13	1.213,41	1.303,37
Ingresos tributarios (por habitante)	425,07	361,76	316,77	344,52
Ingresos corrientes (por habitante)	846,20	747,24	654,14	684,26
Cumplimiento cobros %	83,49	85,26	73,41	86,27
Dependencia transferencias corrientes %	46,49	48,16	47,64	45,87

Indicadores conjuntos de Ingresos y Gastos

Ahorro bruto (por habitante)	104,46	69,19	29,03	89,97
Carga financiera (por habitante)	72,23	56,98	45,70	41,75
Ahorro neto (por habitante)	32,23	12,21	-16,67	48,21
Nivel endeudamiento %	8,54	7,62	6,99	6,10
Capacidad endeudamiento %	3,81	1,63	-2,55	7,05
Limite endeudamiento %	12,34	9,26	4,44	13,15
Deuda viva (por habitante)	948,70	845,21	674,45	514,90
Remanente tesorería Gastos generales (por habitante)	-30,78	-116,57	31,85	173,24
Resultado presupuestario sin ajustar (por habitante)	-52,64	-215,75	87,92	-24,14
Resultado presupuestario ajustado (por habitante)	-24,57	105,85	184,01	-24,14

AYUNTAMIENTO: 2280000 Tiebas-Muruarte de Reta

Gastos por Económico

	Presupuesto inicial	Presupuesto Definitivo	Obligaciones reconocidas absolutas	Pagos realizados por habitante	Pagos realizados
1 Gastos de personal	142.895,49	142.895,49	120.295,72	240,11	113.361,83
2 Gastos en bienes corrientes y servicios	110.135,10	110.135,10	125.453,54	250,41	107.836,44
3 Gastos financieros	0,00	0,00	0,00	0,00	0,00
4 Transferencias corrientes	45.971,29	45.971,29	40.600,50	81,04	30.507,77
6 Inversiones reales	21.035,42	4.585.687,20	2.794.625,08	5.578,09	1.230.162,15
7 Transferencias de capital	0,00	0,00	12.384,67	24,72	12.384,67
8 Activos financieros	0,00	0,00	0,00	0,00	0,00
9 Pasivos financieros	0,00	0,00	0,00	0,00	0,00
Total Gastos	320.037,30	4.884.689,08	3.093.359,51	6.174,37	1.494.252,86

Gastos por Funcional

	Presupuesto inicial	Presupuesto Definitivo	Obligaciones reconocidas absolutas	Pagos realizados por habitante	Pagos realizados
0 Deuda Pública	0,00	0,00	0,00	0,00	0,00
1 Servicios de carácter general	193.609,18	193.609,18	190.227,90	379,70	177.110,06
2 Protección civil y seguridad ciudadana	0,00	0,00	0,00	0,00	0,00
3 Seguridad, protección y promoción social	37.157,53	37.157,53	35.171,60	70,20	25.078,87
4 Producción de bienes públicos de carácter social	84.057,65	4.648.709,43	2.858.845,44	5.706,28	1.290.265,35
5 Producción de bienes públicos de carácter económico	0,00	0,00	0,00	0,00	0,00
6 Regulación económica de carácter general	5.212,94	5.212,94	9.114,57	18,19	1.798,58
7 Actividad económica y regulación de sectores productivos	0,00	0,00	0,00	0,00	0,00
8 Organismos autónomos	0,00	0,00	0,00	0,00	0,00
9 Transferencias a AAPP	0,00	0,00	0,00	0,00	0,00
Total Gastos	320.037,30	4.884.689,08	3.093.359,51	6.174,37	1.494.252,86

AYUNTAMIENTO: 2280000 Tiebas-Muruarte de Reta

Ingresos

	Presupuesto inicial	Presupuesto Definitivo	Derechos reconocidos absolutos	Derechos reconocidos por habitante	Cobros realizados
1 Impuestos directos	154.628,34	154.628,34	156.084,65	311,55	133.426,04
2 Impuestos indirectos	52.588,56	52.588,56	230.641,86	460,36	204.718,55
3 Tasas y otros ingresos	937,58	937,58	5.596,72	11,17	5.596,72
4 Transferencias corrientes	110.565,41	110.565,41	101.596,39	202,79	101.596,39
5 Ingresos patrimoniales	1.317,41	1.317,41	366,08	0,73	366,08
6 Enajenación de inversiones reales	0,00	0,00	0,00	0,00	0,00
7 Transferencias de capital	0,00	3.932.778,95	1.493.561,50	2.981,16	1.313.464,26
8 Activos financieros	0,00	257.715,63	0,00	0,00	0,00
9 Pasivos financieros	0,00	374.157,20	374.157,20	746,82	374.157,20
Total ingresos	320.037,30	4.884.689,08	2.362.004,40	4.714,58	2.133.325,24

Impuestos

	Presupuesto inicial	Presupuesto Definitivo	Derechos reconocidos absolutos	Derechos reconocidos por habitante	Cobros realizados
<i>Contribución Territorial Rústica</i>	4.394,68	4.394,68	4.095,52	8,17	3.771,44
<i>Contribución Territorial Urbana</i>	40.831,82	40.831,82	39.189,50	78,22	29.593,64
<i>Impuesto sobre vehículos de tracción mecánica</i>	32.215,23	32.215,23	43.902,54	87,63	40.543,44
<i>Impuesto incremento valor terrenos naturaleza urbana</i>	2.060,10	2.060,10	140,30	0,28	140,30
<i>Impuesto sobre viviendas desocupadas</i>	0,00	0,00	0,00	0,00	0,00
<i>Impuesto sobre Actividades Económicas</i>	75.126,51	75.126,51	68.756,79	137,24	59.377,22
<i>Impuesto sobre gastos suntuarios</i>	0,00	0,00	0,00	0,00	0,00
<i>Impuesto sobre construcciones, instalaciones y obras</i>	52.588,56	52.588,56	230.641,86	460,36	204.718,55
Total Impuestos	207.216,90	207.216,90	386.726,51	771,91	338.144,59

AYUNTAMIENTO: 228000 Tiebas-Muruarte de Reta

EVOLUCIÓN INDICADORES

	2005	2004	2003	2002
Población	501	545	564	576

Indicadores de Gastos

Gastos totales (por habitante)	6.174,37	409,50	836,14	495,75
Gastos de funcionamiento (por habitante)	571,56	381,08	307,11	284,17
Gastos corrientes (por habitante)	571,56	381,08	307,11	284,17
Cumplimiento pagos %	48,31	93,42	89,62	98,37
Inversión neta (por habitante)	5.578,09	23,41	529,03	211,57
Índice inversión %	90,34	5,72	63,27	42,68
Índice personal %	3,89	43,89	19,57	27,21

Indicadores de Ingresos

Ingresos totales (por habitante)	4.714,58	670,18	813,85	481,30
Ingresos tributarios (por habitante)	783,08	426,47	510,40	303,48
Ingresos corrientes (por habitante)	986,60	632,95	711,55	481,30
Cumplimiento cobros %	90,32	96,13	91,19	90,89
Dependencia transferencias corrientes %	20,55	32,47	27,89	35,35

Indicadores conjuntos de Ingresos y Gastos

Ahorro bruto (por habitante)	415,04	251,87	404,44	197,13
Carga financiera (por habitante)	0,00	0,00	0,00	0,00
Ahorro neto (por habitante)	415,04	251,87	404,44	197,13
Nivel endeudamiento %	0,00	0,00	0,00	0,00
Capacidad endeudamiento %	42,07	39,79	56,84	40,96
Limite endeudamiento %	42,07	39,79	56,84	40,96
Deuda viva (por habitante)	746,82	0,00	0,00	0,00
Remanente tesorería Gastos generales (por habitante)	-598,74	709,88	481,78	501,42
Resultado presupuestario sin ajustar (por habitante)	-1.459,79	260,68	-22,29	-14,45
Resultado presupuestario ajustado (por habitante)	-1.459,79	260,68	-22,29	-14,45

AYUNTAMIENTO: 2290000 Tirapu

Gastos por Economico

	Presupuesto inicial	Presupuesto Definitivo	Obligaciones reconocidas absolutas	Pagos realizados por habitante	Pagos realizados
1 Gastos de personal	5.407,00	5.407,00	1.628,08	27,13	1.628,08
2 Gastos en bienes corrientes y servicios	30.585,00	45.585,00	26.988,62	449,81	25.261,04
3 Gastos financieros	1.500,00	1.500,00	1.558,42	25,97	1.558,42
4 Transferencias corrientes	6.185,00	6.185,00	5.767,04	96,12	5.767,04
6 Inversiones reales	55.000,00	430.651,29	119.808,37	1.996,81	116.343,54
7 Transferencias de capital	0,00	0,00	0,00	0,00	0,00
8 Activos financieros	0,00	0,00	0,00	0,00	0,00
9 Pasivos financieros	3.607,00	3.607,00	3.606,08	60,10	3.606,08
Total Gastos	102.284,00	492.935,29	159.356,61	2.655,94	154.164,20

Gastos por Funcional

	Presupuesto inicial	Presupuesto Definitivo	Obligaciones reconocidas absolutas	Pagos realizados por habitante	Pagos realizados
0 Deuda Pública	5.107,00	5.107,00	5.164,50	86,08	5.164,50
1 Servicios de carácter general	19.117,00	34.117,00	20.588,53	343,14	19.469,01
2 Protección civil y seguridad ciudadana	0,00	0,00	0,00	0,00	0,00
3 Seguridad, protección y promoción social	2.760,00	2.760,00	2.455,33	40,92	2.455,33
4 Producción de bienes públicos de carácter social	68.800,00	439.451,29	126.542,56	2.109,04	123.648,67
5 Producción de bienes públicos de carácter económico	6.000,00	11.000,00	4.470,69	74,51	3.426,69
6 Regulación económica de carácter general	500,00	500,00	135,00	2,25	0,00
7 Actividad económica y regulación de sectores productivos	0,00	0,00	0,00	0,00	0,00
8 Organismos autónomos	0,00	0,00	0,00	0,00	0,00
9 Transferencias a AAPP	0,00	0,00	0,00	0,00	0,00
Total Gastos	102.284,00	492.935,29	159.356,61	2.655,94	154.164,20

AYUNTAMIENTO: 2290000 Tirapu

Ingresos

	Presupuesto inicial	Presupuesto Definitivo	Derechos reconocidos		Cobros realizados
			absolutos	por habitante	
1 Impuestos directos	25.037,00	25.037,00	25.348,24	422,47	25.193,67
2 Impuestos indirectos	3.000,00	3.000,00	306,71	5,11	231,71
3 Tasas y otros ingresos	270,00	270,00	486,42	8,11	486,42
4 Transferencias corrientes	15.903,00	15.903,00	15.893,67	264,89	15.844,08
5 Ingresos patrimoniales	14.774,00	14.774,00	14.012,34	233,54	10.905,78
6 Enajenación de inversiones reales	0,00	0,00	0,00	0,00	0,00
7 Transferencias de capital	0,00	224.073,34	29.109,25	485,15	29.109,25
8 Activos financieros	0,00	24.958,00	0,00	0,00	0,00
9 Pasivos financieros	43.300,00	184.919,95	82.181,00	1.369,68	82.181,00
Total ingresos	102.284,00	492.935,29	167.337,63	2.788,96	163.951,91

Impuestos

	Presupuesto inicial	Presupuesto Definitivo	Derechos reconocidos		Cobros realizados
			absolutos	por habitante	
<i>Contribución Territorial Rústica</i>	1.753,00	1.753,00	1.673,69	27,89	1.673,69
<i>Contribución Territorial Urbana</i>	12.314,00	12.314,00	12.303,71	205,06	12.238,53
<i>Impuesto sobre vehículos de tracción mecánica</i>	2.880,00	2.880,00	3.300,70	55,01	3.211,31
<i>Impuesto incremento valor terrenos naturaleza urbana</i>	100,00	100,00	0,00	0,00	0,00
<i>Impuesto sobre viviendas desocupadas</i>	0,00	0,00	0,00	0,00	0,00
<i>Impuesto sobre Actividades Económicas</i>	7.990,00	7.990,00	8.070,14	134,50	8.070,14
<i>Impuesto sobre gastos suntuarios</i>	0,00	0,00	0,00	0,00	0,00
<i>Impuesto sobre construcciones, instalaciones y obras</i>	3.000,00	3.000,00	306,71	5,11	231,71
Total Impuestos	28.037,00	28.037,00	25.654,95	427,58	25.425,38

AYUNTAMIENTO: 2290000 Tirapu

EVOLUCIÓN INDICADORES

	2005	2004	2003	2002
Población	60	57	61	65

Indicadores de Gastos

Gastos totales (por habitante)	2.655,94	1.431,88	633,05	687,17
Gastos de funcionamiento (por habitante)	573,06	357,64	512,19	594,71
Gastos corrientes (por habitante)	599,04	362,91	520,66	607,43
Cumplimiento pagos %	96,74	67,14	97,03	90,22
Inversión neta (por habitante)	1.996,81	1.005,70	53,27	24,26
Índice inversión %	75,18	70,24	8,41	3,53
Índice personal %	1,02	2,21	4,69	6,59

Indicadores de Ingresos

Ingresos totales (por habitante)	2.788,96	1.163,98	894,10	883,80
Ingresos tributarios (por habitante)	435,69	526,76	432,26	450,86
Ingresos corrientes (por habitante)	934,12	1.025,53	894,10	883,80
Cumplimiento cobros %	97,98	95,40	97,47	95,35
Dependencia transferencias corrientes %	28,36	22,77	27,21	25,21

Indicadores conjuntos de Ingresos y Gastos

Ahorro bruto (por habitante)	361,06	667,88	381,90	289,09
Carga financiera (por habitante)	86,08	68,54	67,58	68,20
Ahorro neto (por habitante)	274,99	599,35	314,32	220,89
Nivel endeudamiento %	9,21	6,68	7,56	7,72
Capacidad endeudamiento %	29,44	58,44	35,16	24,99
Limite endeudamiento %	38,65	65,13	42,71	32,71
Deuda viva (por habitante)	60,10	126,53	177,35	221,91
Remanente tesorería Gastos generales (por habitante)	610,90	528,35	749,89	479,04
Resultado presupuestario sin ajustar (por habitante)	133,02	-267,90	261,05	196,63
Resultado presupuestario ajustado (por habitante)	-317,13	1,67	261,05	196,63

AYUNTAMIENTO: 230000 Torralba del Río

Gastos por Económico

	Presupuesto inicial	Presupuesto Definitivo	Obligaciones reconocidas absolutas	Pagos realizados por habitante	Pagos realizados
1 Gastos de personal	25.515,00	25.515,00	27.790,29	212,14	27.790,29
2 Gastos en bienes corrientes y servicios	53.431,00	53.431,00	44.149,36	337,02	43.912,82
3 Gastos financieros	0,00	0,00	0,00	0,00	0,00
4 Transferencias corrientes	11.350,00	11.566,00	11.004,28	84,00	10.696,73
6 Inversiones reales	23.800,00	23.800,00	29,40	0,22	29,40
7 Transferencias de capital	182.900,00	182.900,00	106.509,16	813,05	106.509,16
8 Activos financieros	0,00	0,00	0,00	0,00	0,00
9 Pasivos financieros	0,00	0,00	0,00	0,00	0,00
Total Gastos	296.996,00	297.212,00	189.482,49	1.446,43	188.938,40

Gastos por Funcional

	Presupuesto inicial	Presupuesto Definitivo	Obligaciones reconocidas absolutas	Pagos realizados por habitante	Pagos realizados
0 Deuda Pública	0,00	0,00	0,00	0,00	0,00
1 Servicios de carácter general	68.096,00	68.096,00	45.402,87	346,59	45.365,40
2 Protección civil y seguridad ciudadana	0,00	0,00	0,00	0,00	0,00
3 Seguridad, protección y promoción social	390,00	390,00	203,00	1,55	203,00
4 Producción de bienes públicos de carácter social	219.880,00	219.880,00	141.420,46	1.079,55	140.913,84
5 Producción de bienes públicos de carácter económico	6.650,00	6.650,00	996,00	7,60	996,00
6 Regulación económica de carácter general	1.980,00	1.980,00	1.280,16	9,77	1.280,16
7 Actividad económica y regulación de sectores productivos	0,00	216,00	180,00	1,37	180,00
8 Organismos autónomos	0,00	0,00	0,00	0,00	0,00
9 Transferencias a AAPP	0,00	0,00	0,00	0,00	0,00
Total Gastos	296.996,00	297.212,00	189.482,49	1.446,43	188.938,40

AYUNTAMIENTO: 230000 Torralba del Río

Ingresos

	Presupuesto inicial	Presupuesto Definitivo	Derechos reconocidos		Cobros realizados
			absolutos	por habitante	
1 Impuestos directos	23.600,00	23.600,00	24.751,85	188,95	24.153,42
2 Impuestos indirectos	6.000,00	6.000,00	4.093,04	31,24	4.093,04
3 Tasas y otros ingresos	11.550,00	11.550,00	9.286,56	70,89	9.286,56
4 Transferencias corrientes	43.850,00	43.850,00	54.513,39	416,13	54.513,39
5 Ingresos patrimoniales	13.476,00	13.476,00	12.888,64	98,39	12.888,64
6 Enajenación de inversiones reales	0,00	0,00	0,00	0,00	0,00
7 Transferencias de capital	148.520,00	148.520,00	80.668,47	615,79	80.668,47
8 Activos financieros	0,00	216,00	0,00	0,00	0,00
9 Pasivos financieros	50.000,00	50.000,00	0,00	0,00	0,00
Total ingresos	296.996,00	297.212,00	186.201,95	1.421,39	185.603,52

Impuestos

	Presupuesto inicial	Presupuesto Definitivo	Derechos reconocidos		Cobros realizados
			absolutos	por habitante	
<i>Contribución Territorial Rústica</i>	3.300,00	3.300,00	3.619,95	27,63	3.386,83
<i>Contribución Territorial Urbana</i>	12.500,00	12.500,00	14.246,58	108,75	13.881,27
<i>Impuesto sobre vehículos de tracción mecánica</i>	6.000,00	6.000,00	5.490,44	41,91	5.490,44
<i>Impuesto incremento valor terrenos naturaleza urbana</i>	300,00	300,00	0,00	0,00	0,00
<i>Impuesto sobre viviendas desocupadas</i>	0,00	0,00	0,00	0,00	0,00
<i>Impuesto sobre Actividades Económicas</i>	1.500,00	1.500,00	1.394,88	10,65	1.394,88
<i>Impuesto sobre gastos suntuarios</i>	0,00	0,00	0,00	0,00	0,00
<i>Impuesto sobre construcciones, instalaciones y obras</i>	6.000,00	6.000,00	4.093,04	31,24	4.093,04
Total Impuestos	29.600,00	29.600,00	28.844,89	220,19	28.246,46

AYUNTAMIENTO: 230000 Torralba del Río

EVOLUCIÓN INDICADORES

	2005	2004	2003	2002
Población	131	135	143	151

Indicadores de Gastos

Gastos totales (por habitante)	1.446,43	661,95	737,53	700,78
Gastos de funcionamiento (por habitante)	633,16	636,60	457,08	349,83
Gastos corrientes (por habitante)	633,16	636,60	457,08	349,83
Cumplimiento pagos %	99,71	93,86	87,69	93,28
Inversión neta (por habitante)	0,22	25,02	280,44	350,74
Índice inversión %	0,02	3,78	38,02	50,05
Índice personal %	14,67	29,05	20,13	13,66

Indicadores de Ingresos

Ingresos totales (por habitante)	1.421,39	722,49	680,08	538,05
Ingresos tributarios (por habitante)	291,08	307,77	220,93	192,91
Ingresos corrientes (por habitante)	805,60	722,49	494,94	361,23
Cumplimiento cobros %	99,68	99,36	87,39	94,22
Dependencia transferencias corrientes %	51,66	47,76	44,99	45,04

Indicadores conjuntos de Ingresos y Gastos

Ahorro bruto (por habitante)	172,44	85,89	37,86	11,40
Carga financiera (por habitante)	0,00	0,00	0,00	0,00
Ahorro neto (por habitante)	172,44	85,89	37,86	11,40
Nivel endeudamiento %	0,00	0,00	0,00	0,00
Capacidad endeudamiento %	21,41	11,89	7,65	3,16
Limite endeudamiento %	21,41	11,89	7,65	3,16
Deuda viva (por habitante)	0,00	0,00	0,00	0,00
Remanente tesorería Gastos generales (por habitante)	157,56	179,39	139,98	161,66
Resultado presupuestario sin ajustar (por habitante)	-25,04	60,54	-57,45	-162,74
Resultado presupuestario ajustado (por habitante)	-23,67	60,54	-57,45	-162,74

AYUNTAMIENTO: 2310000 Torres del Río

Gastos por Económico

	Presupuesto inicial	Presupuesto Definitivo	Obligaciones reconocidas absolutas	Pagos realizados por habitante	Pagos realizados
1 Gastos de personal	34.300,00	34.300,00	32.266,07	188,69	31.738,62
2 Gastos en bienes corrientes y servicios	54.000,00	54.000,00	44.247,50	258,76	40.650,26
3 Gastos financieros	0,00	0,00	0,00	0,00	0,00
4 Transferencias corrientes	4.295,00	4.295,00	4.079,80	23,86	4.079,80
6 Inversiones reales	106.875,00	150.852,48	99.593,83	582,42	87.323,16
7 Transferencias de capital	6.600,00	6.600,00	0,00	0,00	0,00
8 Activos financieros	0,00	0,00	0,00	0,00	0,00
9 Pasivos financieros	0,00	0,00	0,00	0,00	0,00
Total Gastos	206.070,00	250.047,48	180.187,20	1.053,73	163.791,84

Gastos por Funcional

	Presupuesto inicial	Presupuesto Definitivo	Obligaciones reconocidas absolutas	Pagos realizados por habitante	Pagos realizados
0 Deuda Pública	0,00	0,00	0,00	0,00	0,00
1 Servicios de carácter general	49.120,00	49.120,00	40.275,01	235,53	39.356,22
2 Protección civil y seguridad ciudadana	0,00	0,00	0,00	0,00	0,00
3 Seguridad, protección y promoción social	8.425,00	8.425,00	7.544,91	44,12	7.544,91
4 Producción de bienes públicos de carácter social	145.700,00	189.677,48	132.187,28	773,03	116.710,71
5 Producción de bienes públicos de carácter económico	2.575,00	2.575,00	0,00	0,00	0,00
6 Regulación económica de carácter general	0,00	0,00	0,00	0,00	0,00
7 Actividad económica y regulación de sectores productivos	250,00	250,00	180,00	1,05	180,00
8 Organismos autónomos	0,00	0,00	0,00	0,00	0,00
9 Transferencias a AAPP	0,00	0,00	0,00	0,00	0,00
Total Gastos	206.070,00	250.047,48	180.187,20	1.053,73	163.791,84

AYUNTAMIENTO: 2310000 Torres del Río

Ingresos

	Presupuesto inicial	Presupuesto Definitivo	Derechos reconocidos absolutos	Derechos reconocidos por habitante	Cobros realizados
1 Impuestos directos	29.650,00	29.650,00	31.308,69	183,09	28.365,76
2 Impuestos indirectos	4.000,00	4.000,00	2.827,06	16,53	1.958,61
3 Tasas y otros ingresos	3.230,00	3.230,00	2.658,58	15,55	2.508,78
4 Transferencias corrientes	44.800,00	44.800,00	48.418,91	283,15	48.192,09
5 Ingresos patrimoniales	25.865,00	25.865,00	25.808,48	150,93	22.915,50
6 Enajenación de inversiones reales	96.000,00	96.000,00	96.058,30	561,74	0,00
7 Transferencias de capital	21.000,00	21.000,00	23.000,49	134,51	0,00
8 Activos financieros	0,00	43.977,48	0,00	0,00	0,00
9 Pasivos financieros	0,00	0,00	0,00	0,00	0,00
Total ingresos	224.545,00	268.522,48	230.080,51	1.345,50	103.940,74

Impuestos

	Presupuesto inicial	Presupuesto Definitivo	Derechos reconocidos absolutos	Derechos reconocidos por habitante	Cobros realizados
<i>Contribución Territorial Rústica</i>	5.600,00	5.600,00	5.676,06	33,19	5.363,69
<i>Contribución Territorial Urbana</i>	16.000,00	16.000,00	16.950,65	99,13	15.938,87
<i>Impuesto sobre vehículos de tracción mecánica</i>	6.350,00	6.350,00	6.358,07	37,18	5.348,78
<i>Impuesto incremento valor terrenos naturaleza urbana</i>	500,00	500,00	1.276,24	7,46	772,75
<i>Impuesto sobre viviendas desocupadas</i>	0,00	0,00	0,00	0,00	0,00
<i>Impuesto sobre Actividades Económicas</i>	1.200,00	1.200,00	1.047,67	6,13	941,67
<i>Impuesto sobre gastos suntuarios</i>	0,00	0,00	0,00	0,00	0,00
<i>Impuesto sobre construcciones, instalaciones y obras</i>	4.000,00	4.000,00	2.827,06	16,53	1.958,61
Total Impuestos	33.650,00	33.650,00	34.135,75	199,62	30.324,37

AYUNTAMIENTO: 2310000 Torres del Río

EVOLUCIÓN INDICADORES

	2005	2004	2003	2002
Población	171	169	165	168

Indicadores de Gastos

Gastos totales (por habitante)	1.053,73	2.228,25	712,83	530,94
Gastos de funcionamiento (por habitante)	471,31	546,98	488,45	405,17
Gastos corrientes (por habitante)	471,31	546,98	488,45	405,17
Cumplimiento pagos %	90,90	88,50	96,88	96,09
Inversión neta (por habitante)	20,68	1.181,04	224,38	118,62
Índice inversión %	55,27	75,45	31,48	22,34
Índice personal %	17,91	8,24	22,87	26,73

Indicadores de Ingresos

Ingresos totales (por habitante)	1.345,50	2.524,22	694,96	592,55
Ingresos tributarios (por habitante)	215,17	275,38	191,09	167,39
Ingresos corrientes (por habitante)	649,25	690,04	572,27	540,91
Cumplimiento cobros %	45,18	84,70	92,63	93,87
Dependencia transferencias corrientes %	43,61	36,69	40,26	38,96

Indicadores conjuntos de Ingresos y Gastos

Ahorro bruto (por habitante)	177,94	143,06	83,82	135,74
Carga financiera (por habitante)	0,00	0,00	0,00	0,00
Ahorro neto (por habitante)	177,94	143,06	83,82	135,74
Nivel endeudamiento %	0,00	0,00	0,00	0,00
Capacidad endeudamiento %	27,41	20,73	14,65	25,10
Limite endeudamiento %	27,41	20,73	14,65	25,10
Deuda viva (por habitante)	0,00	0,00	0,00	0,00
Remanente tesorería Gastos generales (por habitante)	628,52	350,69	257,33	236,13
Resultado presupuestario sin ajustar (por habitante)	291,77	295,97	-17,87	61,61
Resultado presupuestario ajustado (por habitante)	552,61	68,37	46,43	61,61

AYUNTAMIENTO: 2320000 Tudela

**2320051 (C) Tudela, Junta Municipal de Aguas
2320052 (C) Tudela, Centro Cultural Castell Ruiz**

Gastos por Económico

	Presupuesto inicial	Presupuesto Definitivo	Obligaciones reconocidas absolutas	Pagos realizados por habitante	Pagos realizados
1 Gastos de personal	14.268.012,75	14.275.880,98	13.221.342,58	408,76	13.002.436,43
2 Gastos en bienes corrientes y servicios	15.243.331,50	15.361.076,66	12.227.874,97	378,05	9.072.757,41
3 Gastos financieros	841.657,75	841.537,57	718.634,34	22,22	707.610,08
4 Transferencias corrientes	1.968.501,00	2.077.440,99	1.636.432,84	50,59	1.063.021,10
6 Inversiones reales	13.474.603,11	21.120.450,25	5.561.677,21	171,95	4.573.922,25
7 Transferencias de capital	2.180.000,00	2.180.000,00	803.233,30	24,83	606.556,58
8 Activos financieros	0,00	0,00	0,00	0,00	0,00
9 Pasivos financieros	1.328.260,03	1.328.380,21	1.328.379,41	41,07	1.290.103,44
Total Gastos	49.304.366,14	57.184.766,66	35.497.574,65	1.097,47	30.316.407,29

Gastos por Funcional

	Presupuesto inicial	Presupuesto Definitivo	Obligaciones reconocidas absolutas	Pagos realizados por habitante	Pagos realizados
0 Deuda Pública	2.169.017,78	2.169.017,78	2.047.013,75	63,29	1.997.713,52
1 Servicios de carácter general	3.951.195,00	4.184.533,67	3.764.652,57	116,39	2.836.054,16
2 Protección civil y seguridad ciudadana	2.915.230,00	2.972.930,00	2.692.862,70	83,25	2.572.932,40
3 Seguridad, protección y promoción social	6.685.442,22	6.745.352,22	5.995.401,76	185,36	5.341.939,69
4 Producción de bienes públicos de carácter social	30.389.865,14	37.170.221,02	18.573.331,60	574,23	15.446.816,85
5 Producción de bienes públicos de carácter económico	1.369.016,00	2.070.868,91	961.255,61	29,72	822.416,39
6 Regulación económica de carácter general	996.260,00	1.000.110,00	916.191,48	28,33	840.940,22
7 Actividad económica y regulación de sectores productivos	782.790,00	826.183,06	522.130,61	16,14	435.225,40
8 Organismos autónomos	45.550,00	45.550,00	24.734,57	0,76	22.368,66
9 Transferencias a AAPP	0,00	0,00	0,00	0,00	0,00
Total Gastos	49.304.366,14	57.184.766,66	35.497.574,65	1.097,47	30.316.407,29

AYUNTAMIENTO: 2320000 Tudela

Ingresos

	Presupuesto inicial	Presupuesto Definitivo	Derechos reconocidos absolutos	Derechos reconocidos por habitante	Cobros realizados
1 Impuestos directos	9.468.150,00	9.468.150,00	8.179.522,05	252,88	7.584.152,65
2 Impuestos indirectos	2.000.000,00	2.000.000,00	2.676.167,55	82,74	1.880.715,25
3 Tasas y otros ingresos	6.692.888,03	6.745.525,03	7.056.433,69	218,16	5.675.310,91
4 Transferencias corrientes	14.073.330,00	14.228.246,38	11.684.957,43	361,26	11.191.672,86
5 Ingresos patrimoniales	1.575.295,00	1.575.295,00	1.669.120,43	51,60	1.452.468,89
6 Enajenación de inversiones reales	5.200.600,00	5.200.600,00	3.670.202,17	113,47	3.615.959,53
7 Transferencias de capital	1.468.835,45	2.490.052,17	2.717.062,71	84,00	2.581.343,79
8 Activos financieros	0,00	-6.571.637,08	0,00	0,00	0,00
9 Pasivos financieros	8.825.267,66	22.048.535,16	0,00	0,00	0,00
Total ingresos	49.304.366,14	57.184.766,66	37.653.466,03	1.164,12	33.981.623,88

Impuestos

	Presupuesto inicial	Presupuesto Definitivo	Derechos reconocidos absolutos	Derechos reconocidos por habitante	Cobros realizados
<i>Contribución Territorial Rústica</i>	180.000,00	180.000,00	177.829,14	5,50	173.016,75
<i>Contribución Territorial Urbana</i>	4.850.000,00	4.850.000,00	4.832.461,35	149,40	4.630.557,49
<i>Impuesto sobre vehículos de tracción mecánica</i>	1.210.000,00	1.210.000,00	1.222.783,14	37,80	1.124.807,36
<i>Impuesto incremento valor terrenos naturaleza urbana</i>	1.750.000,00	1.750.000,00	548.009,96	16,94	464.419,59
<i>Impuesto sobre viviendas desocupadas</i>	0,00	0,00	0,00	0,00	0,00
<i>Impuesto sobre Actividades Económicas</i>	1.450.000,00	1.450.000,00	1.371.644,79	42,41	1.164.557,79
<i>Impuesto sobre gastos suntuarios</i>	650,00	650,00	648,65	0,02	648,65
<i>Impuesto sobre construcciones, instalaciones y obras</i>	2.000.000,00	2.000.000,00	2.676.167,55	82,74	1.880.715,25
Total Impuestos	11.440.650,00	11.440.650,00	10.829.544,58	334,81	9.438.722,88

AYUNTAMIENTO: 2320000 Tudela

EVOLUCIÓN INDICADORES

	2005	2004	2003	2002
Población	32.345	31.659	31.228	30.355

Indicadores de Gastos

Gastos totales (por habitante)	1.097,47	1.087,07	1.200,93	980,81
Gastos de funcionamiento (por habitante)	837,40	788,76	795,91	743,14
Gastos corrientes (por habitante)	859,62	800,27	805,81	755,10
Cumplimiento pagos %	85,40	81,45	86,91	85,29
Inversión neta (por habitante)	58,48	177,54	354,99	187,64
Índice inversión %	15,67	23,05	29,82	19,31
Índice personal %	37,25	37,72	33,47	38,82

Indicadores de Ingresos

Ingresos totales (por habitante)	1.164,12	1.074,66	1.114,50	904,99
Ingresos tributarios (por habitante)	553,78	524,93	477,88	455,37
Ingresos corrientes (por habitante)	966,65	908,54	849,43	804,26
Cumplimiento cobros %	90,25	91,41	90,45	88,91
Dependencia transferencias corrientes %	37,37	37,16	38,12	37,15

Indicadores conjuntos de Ingresos y Gastos

Ahorro bruto (por habitante)	129,25	119,79	53,52	61,12
Carga financiera (por habitante)	63,29	43,18	36,52	39,10
Ahorro neto (por habitante)	65,96	76,60	17,00	22,02
Nivel endeudamiento %	6,55	4,75	4,30	4,86
Capacidad endeudamiento %	6,82	8,43	2,00	2,74
Limite endeudamiento %	13,37	13,18	6,30	7,60
Deuda viva (por habitante)	485,87	538,05	577,58	422,22
Remanente tesorería Gastos generales (por habitante)	-19,31	-58,09	2,84	82,82
Resultado presupuestario sin ajustar (por habitante)	66,65	-12,41	-86,43	-75,81
Resultado presupuestario ajustado (por habitante)	463,88	61,02	69,13	-75,81

AYUNTAMIENTO: 2330000 Tulebras

Gastos por Economico

	Presupuesto inicial	Presupuesto Definitivo	Obligaciones reconocidas absolutas	Pagos realizados por habitante	Pagos realizados
1 Gastos de personal	50.020,00	50.020,00	45.848,63	449,50	45.848,63
2 Gastos en bienes corrientes y servicios	45.860,00	45.860,00	38.321,58	375,70	35.275,88
3 Gastos financieros	1.320,00	1.320,00	532,42	5,22	532,42
4 Transferencias corrientes	12.270,00	12.270,00	11.582,34	113,55	11.582,34
6 Inversiones reales	75.828,00	75.828,00	12.558,70	123,12	12.558,70
7 Transferencias de capital	0,00	0,00	0,00	0,00	0,00
8 Activos financieros	0,00	0,00	0,00	0,00	0,00
9 Pasivos financieros	3.515,00	3.515,00	3.546,66	34,77	3.546,66
Total Gastos	188.813,00	188.813,00	112.390,33	1.101,87	109.344,63

Gastos por Funcional

	Presupuesto inicial	Presupuesto Definitivo	Obligaciones reconocidas absolutas	Pagos realizados por habitante	Pagos realizados
0 Deuda Pública	4.835,00	4.835,00	4.079,08	39,99	4.079,08
1 Servicios de carácter general	81.200,00	81.200,00	58.360,38	572,16	56.570,84
2 Protección civil y seguridad ciudadana	0,00	0,00	0,00	0,00	0,00
3 Seguridad, protección y promoción social	11.390,00	11.390,00	9.713,54	95,23	9.713,54
4 Producción de bienes públicos de carácter social	90.488,00	90.488,00	39.515,28	387,40	38.259,12
5 Producción de bienes públicos de carácter económico	0,00	0,00	0,00	0,00	0,00
6 Regulación económica de carácter general	600,00	600,00	390,79	3,83	390,79
7 Actividad económica y regulación de sectores productivos	300,00	300,00	331,26	3,25	331,26
8 Organismos autónomos	0,00	0,00	0,00	0,00	0,00
9 Transferencias a AAPP	0,00	0,00	0,00	0,00	0,00
Total Gastos	188.813,00	188.813,00	112.390,33	1.101,87	109.344,63

AYUNTAMIENTO: 2330000 Tulebras

Ingresos

	Presupuesto inicial	Presupuesto Definitivo	Derechos reconocidos		Cobros realizados
			absolutos	por habitante	
1 Impuestos directos	34.900,00	34.900,00	34.291,93	336,20	31.276,91
2 Impuestos indirectos	9.000,00	9.000,00	226,84	2,22	226,84
3 Tasas y otros ingresos	29.690,00	29.690,00	32.928,65	322,83	30.555,70
4 Transferencias corrientes	47.960,00	47.960,00	45.576,32	446,83	45.506,67
5 Ingresos patrimoniales	8.735,00	8.735,00	8.907,58	87,33	8.907,58
6 Enajenación de inversiones reales	0,00	0,00	0,00	0,00	0,00
7 Transferencias de capital	43.407,00	43.407,00	5.194,47	50,93	5.194,47
8 Activos financieros	0,00	0,00	0,00	0,00	0,00
9 Pasivos financieros	15.121,00	15.121,00	0,00	0,00	0,00
Total ingresos	188.813,00	188.813,00	127.125,79	1.246,33	121.668,17

Impuestos

	Presupuesto inicial	Presupuesto Definitivo	Derechos reconocidos		Cobros realizados
			absolutos	por habitante	
<i>Contribución Territorial Rústica</i>	6.600,00	6.600,00	6.595,14	64,66	6.302,41
<i>Contribución Territorial Urbana</i>	23.600,00	23.600,00	22.894,78	224,46	20.441,16
<i>Impuesto sobre vehículos de tracción mecánica</i>	2.800,00	2.800,00	2.760,06	27,06	2.516,03
<i>Impuesto incremento valor terrenos naturaleza urbana</i>	100,00	100,00	0,00	0,00	0,00
<i>Impuesto sobre viviendas desocupadas</i>	0,00	0,00	0,00	0,00	0,00
<i>Impuesto sobre Actividades Económicas</i>	1.800,00	1.800,00	2.041,95	20,02	2.017,31
<i>Impuesto sobre gastos suntuarios</i>	0,00	0,00	0,00	0,00	0,00
<i>Impuesto sobre construcciones, instalaciones y obras</i>	9.000,00	9.000,00	226,84	2,22	226,84
Total Impuestos	43.900,00	43.900,00	34.518,77	338,42	31.503,75

AYUNTAMIENTO: 2330000 Tulebras

EVOLUCIÓN INDICADORES

	2005	2004	2003	2002
Población	102	107	110	115

Indicadores de Gastos

Gastos totales (por habitante)	1.101,87	1.044,98	824,88	678,53
Gastos de funcionamiento (por habitante)	938,75	932,66	725,42	615,47
Gastos corrientes (por habitante)	943,97	939,08	739,93	636,84
Cumplimiento pagos %	97,29	93,48	98,67	98,28
Inversión neta (por habitante)	123,12	73,30	54,39	13,47
Índice inversión %	11,17	7,01	6,59	1,98
Índice personal %	40,79	40,04	41,66	40,05

Indicadores de Ingresos

Ingresos totales (por habitante)	1.246,33	1.088,39	1.203,69	912,81
Ingresos tributarios (por habitante)	661,25	608,40	849,48	649,29
Ingresos corrientes (por habitante)	1.195,41	1.088,39	1.203,69	912,81
Cumplimiento cobros %	95,71	95,45	95,56	97,42
Dependencia transferencias corrientes %	37,38	36,70	23,74	21,96

Indicadores conjuntos de Ingresos y Gastos

Ahorro bruto (por habitante)	256,65	155,72	478,28	297,33
Carga financiera (por habitante)	39,99	39,02	45,08	49,59
Ahorro neto (por habitante)	216,66	116,70	433,19	247,75
Nivel endeudamiento %	3,35	3,58	3,75	5,43
Capacidad endeudamiento %	18,12	10,72	35,99	27,14
Limite endeudamiento %	21,47	14,31	39,73	32,57
Deuda viva (por habitante)	141,39	167,93	195,06	215,82
Remanente tesorería Gastos generales (por habitante)	718,50	564,96	519,55	143,09
Resultado presupuestario sin ajustar (por habitante)	144,47	43,40	378,81	234,28
Resultado presupuestario ajustado (por habitante)	144,47	43,40	378,81	234,28

AYUNTAMIENTO: 2340000 Úcar

Gastos por Económico

	Presupuesto inicial	Presupuesto Definitivo	Obligaciones reconocidas absolutas	Pagos realizados por habitante	Pagos realizados
1 Gastos de personal	4.200,00	4.200,00	4.378,45	27,89	4.378,45
2 Gastos en bienes corrientes y servicios	43.261,00	43.261,00	30.214,08	192,45	21.312,12
3 Gastos financieros	1.328,00	1.328,00	1.448,44	9,23	1.448,44
4 Transferencias corrientes	19.649,00	19.649,00	17.121,16	109,05	16.866,46
6 Inversiones reales	0,00	0,00	0,00	0,00	0,00
7 Transferencias de capital	0,00	0,00	0,00	0,00	0,00
8 Activos financieros	0,00	0,00	0,00	0,00	0,00
9 Pasivos financieros	0,00	0,00	0,00	0,00	0,00
Total Gastos	68.438,00	68.438,00	53.162,13	338,61	44.005,47

Gastos por Funcional

	Presupuesto inicial	Presupuesto Definitivo	Obligaciones reconocidas absolutas	Pagos realizados por habitante	Pagos realizados
0 Deuda Pública	1.328,00	1.328,00	1.448,44	9,23	1.448,44
1 Servicios de carácter general	16.752,00	16.752,00	15.876,08	101,12	15.534,37
2 Protección civil y seguridad ciudadana	0,00	0,00	0,00	0,00	0,00
3 Seguridad, protección y promoción social	6.150,00	6.150,00	6.294,98	40,10	6.143,23
4 Producción de bienes públicos de carácter social	42.108,00	42.108,00	26.775,38	170,54	20.169,21
5 Producción de bienes públicos de carácter económico	450,00	450,00	722,90	4,60	623,66
6 Regulación económica de carácter general	1.650,00	1.650,00	2.044,35	13,02	86,56
7 Actividad económica y regulación de sectores productivos	0,00	0,00	0,00	0,00	0,00
8 Organismos autónomos	0,00	0,00	0,00	0,00	0,00
9 Transferencias a AAPP	0,00	0,00	0,00	0,00	0,00
Total Gastos	68.438,00	68.438,00	53.162,13	338,61	44.005,47

AYUNTAMIENTO: 2340000 Úcar

Ingresos

	Presupuesto inicial	Presupuesto Definitivo	Derechos reconocidos		Cobros realizados
			absolutos	por habitante	
1 Impuestos directos	27.305,00	27.305,00	31.987,42	203,74	31.754,50
2 Impuestos indirectos	5.358,00	5.358,00	11.734,05	74,74	5.806,33
3 Tasas y otros ingresos	1.401,00	1.401,00	2.355,35	15,00	2.355,35
4 Transferencias corrientes	29.510,00	29.510,00	32.299,13	205,73	32.249,55
5 Ingresos patrimoniales	4.864,00	4.864,00	6.298,60	40,12	4.043,07
6 Enajenación de inversiones reales	0,00	0,00	0,00	0,00	0,00
7 Transferencias de capital	0,00	0,00	0,00	0,00	0,00
8 Activos financieros	0,00	0,00	0,00	0,00	0,00
9 Pasivos financieros	0,00	0,00	0,00	0,00	0,00
Total ingresos	68.438,00	68.438,00	84.674,55	539,33	76.208,80

Impuestos

	Presupuesto inicial	Presupuesto Definitivo	Derechos reconocidos		Cobros realizados
			absolutos	por habitante	
<i>Contribución Territorial Rústica</i>	5.788,00	5.788,00	5.704,26	36,33	5.704,26
<i>Contribución Territorial Urbana</i>	14.167,00	14.167,00	15.591,92	99,31	15.591,92
<i>Impuesto sobre vehículos de tracción mecánica</i>	5.800,00	5.800,00	7.275,81	46,34	7.134,23
<i>Impuesto incremento valor terrenos naturaleza urbana</i>	200,00	200,00	2.305,56	14,69	2.305,56
<i>Impuesto sobre viviendas desocupadas</i>	0,00	0,00	0,00	0,00	0,00
<i>Impuesto sobre Actividades Económicas</i>	1.350,00	1.350,00	1.109,87	7,07	1.018,53
<i>Impuesto sobre gastos suntuarios</i>	0,00	0,00	0,00	0,00	0,00
<i>Impuesto sobre construcciones, instalaciones y obras</i>	5.358,00	5.358,00	11.734,05	74,74	5.806,33
Total Impuestos	32.663,00	32.663,00	43.721,47	278,48	37.560,83

AYUNTAMIENTO: 2340000 Úcar

EVOLUCIÓN INDICADORES

	2005	2004	2003	2002
Población	157	145	129	131

Indicadores de Gastos

Gastos totales (por habitante)	338,61	541,97	2.565,72	696,53
Gastos de funcionamiento (por habitante)	329,39	314,36	448,43	445,99
Gastos corrientes (por habitante)	338,61	326,44	454,30	445,99
Cumplimiento pagos %	82,78	87,95	98,75	80,90
Inversión neta (por habitante)	0,00	0,00	1.988,51	250,54
Índice inversión %	0,00	0,00	81,86	35,97
Índice personal %	8,24	5,23	1,22	4,12

Indicadores de Ingresos

Ingresos totales (por habitante)	539,33	591,55	2.578,99	678,21
Ingresos tributarios (por habitante)	293,48	341,00	399,35	287,29
Ingresos corrientes (por habitante)	539,33	591,55	672,16	534,40
Cumplimiento cobros %	90,00	93,79	97,73	83,74
Dependencia transferencias corrientes %	38,15	34,13	33,27	42,49

Indicadores conjuntos de Ingresos y Gastos

Ahorro bruto (por habitante)	209,94	277,20	223,73	88,41
Carga financiera (por habitante)	9,23	227,62	16,98	0,00
Ahorro neto (por habitante)	200,72	49,58	206,76	88,41
Nivel endeudamiento %	1,71	38,48	2,53	0,00
Capacidad endeudamiento %	37,22	8,38	30,76	16,54
Limite endeudamiento %	38,93	46,86	33,29	16,54
Deuda viva (por habitante)	301,38	326,32	0,00	0,00
Remanente tesorería Gastos generales (por habitante)	535,26	365,48	324,27	335,70
Resultado presupuestario sin ajustar (por habitante)	200,72	49,58	13,27	-18,31
Resultado presupuestario ajustado (por habitante)	200,72	228,32	13,27	-18,31

AYUNTAMIENTO: 2350000 Ujué

Gastos por Económico

	Presupuesto inicial	Presupuesto Definitivo	Obligaciones reconocidas absolutas	Pagos realizados por habitante	Pagos realizados
1 Gastos de personal	66.242,00	66.242,00	64.234,12	282,97	63.156,45
2 Gastos en bienes corrientes y servicios	121.410,22	121.410,22	109.553,62	482,62	100.380,13
3 Gastos financieros	9.700,00	9.700,00	8.215,28	36,19	8.215,28
4 Transferencias corrientes	22.200,76	22.200,76	18.070,60	79,61	8.883,06
6 Inversiones reales	19.330,00	19.330,00	15.827,18	69,72	15.827,18
7 Transferencias de capital	0,00	0,00	0,00	0,00	0,00
8 Activos financieros	0,00	0,00	0,00	0,00	0,00
9 Pasivos financieros	20.385,62	20.385,62	20.245,82	89,19	20.245,82
Total Gastos	259.268,60	259.268,60	236.146,62	1.040,29	216.707,92

Gastos por Funcional

	Presupuesto inicial	Presupuesto Definitivo	Obligaciones reconocidas absolutas	Pagos realizados por habitante	Pagos realizados
0 Deuda Pública	28.585,62	28.585,62	28.461,10	125,38	28.461,10
1 Servicios de carácter general	106.110,98	106.110,98	85.868,27	378,27	81.522,19
2 Protección civil y seguridad ciudadana	0,00	0,00	0,00	0,00	0,00
3 Seguridad, protección y promoción social	13.200,00	13.200,00	11.787,50	51,93	11.787,50
4 Producción de bienes públicos de carácter social	93.690,00	93.690,00	93.737,75	412,94	89.680,59
5 Producción de bienes públicos de carácter económico	9.622,00	9.622,00	9.000,00	39,65	0,00
6 Regulación económica de carácter general	6.360,00	6.360,00	5.629,46	24,80	3.594,00
7 Actividad económica y regulación de sectores productivos	1.700,00	1.700,00	1.662,54	7,32	1.662,54
8 Organismos autónomos	0,00	0,00	0,00	0,00	0,00
9 Transferencias a AAPP	0,00	0,00	0,00	0,00	0,00
Total Gastos	259.268,60	259.268,60	236.146,62	1.040,29	216.707,92

AYUNTAMIENTO: 2350000 Ujué

Ingresos

	Presupuesto inicial	Presupuesto Definitivo	Derechos reconocidos absolutos	Derechos reconocidos por habitante	Cobros realizados
1 Impuestos directos	75.875,23	75.875,23	76.200,47	335,68	69.777,86
2 Impuestos indirectos	5.118,35	5.118,35	9.524,70	41,96	9.524,70
3 Tasas y otros ingresos	18.131,75	18.131,75	19.598,82	86,34	19.598,82
4 Transferencias corrientes	71.830,29	71.830,29	79.835,78	351,70	79.835,78
5 Ingresos patrimoniales	88.312,98	88.312,98	95.760,96	421,85	86.459,74
6 Enajenación de inversiones reales	0,00	0,00	0,00	0,00	0,00
7 Transferencias de capital	0,00	0,00	110,00	0,48	110,00
8 Activos financieros	0,00	0,00	0,00	0,00	0,00
9 Pasivos financieros	0,00	0,00	0,00	0,00	0,00
Total ingresos	259.268,60	259.268,60	281.030,73	1.238,02	265.306,90

Impuestos

	Presupuesto inicial	Presupuesto Definitivo	Derechos reconocidos absolutos	Derechos reconocidos por habitante	Cobros realizados
<i>Contribución Territorial Rústica</i>	15.527,46	15.527,46	15.518,15	68,36	13.681,15
<i>Contribución Territorial Urbana</i>	18.394,27	18.394,27	18.394,27	81,03	16.024,07
<i>Impuesto sobre vehículos de tracción mecánica</i>	9.000,00	9.000,00	9.510,94	41,90	8.628,04
<i>Impuesto incremento valor terrenos naturaleza urbana</i>	1.500,00	1.500,00	1.290,44	5,68	0,00
<i>Impuesto sobre viviendas desocupadas</i>	0,00	0,00	0,00	0,00	0,00
<i>Impuesto sobre Actividades Económicas</i>	14.550,00	14.550,00	14.583,17	64,24	14.541,10
<i>Impuesto sobre gastos suntuarios</i>	0,00	0,00	0,00	0,00	0,00
<i>Impuesto sobre construcciones, instalaciones y obras</i>	5.118,35	5.118,35	9.524,70	41,96	9.524,70
Total Impuestos	64.090,08	64.090,08	68.821,67	303,18	62.399,06

AYUNTAMIENTO: 2350000 Ujué

EVOLUCIÓN INDICADORES

	2005	2004	2003	2002
Población	227	237	234	233

Indicadores de Gastos

Gastos totales (por habitante)	1.040,29	1.447,48	999,32	1.187,82
Gastos de funcionamiento (por habitante)	845,19	926,96	745,90	705,10
Gastos corrientes (por habitante)	881,38	963,65	790,46	763,06
Cumplimiento pagos %	91,77	94,45	92,40	93,96
Inversión neta (por habitante)	69,72	379,60	110,48	345,07
Índice inversión %	6,70	26,22	11,06	29,05
Índice personal %	27,20	17,39	22,81	17,65

Indicadores de Ingresos

Ingresos totales (por habitante)	1.238,02	1.287,69	916,02	1.504,63
Ingresos tributarios (por habitante)	463,98	400,02	355,59	767,02
Ingresos corrientes (por habitante)	1.237,54	1.060,77	912,67	1.311,62
Cumplimiento cobros %	94,40	93,00	90,38	90,51
Dependencia transferencias corrientes %	28,42	25,47	25,89	19,66

Indicadores conjuntos de Ingresos y Gastos

Ahorro bruto (por habitante)	392,35	133,81	166,77	606,52
Carga financiera (por habitante)	125,38	140,92	142,95	137,66
Ahorro neto (por habitante)	266,97	-7,11	23,82	468,87
Nivel endeudamiento %	10,13	13,28	15,66	10,50
Capacidad endeudamiento %	21,57	-0,67	2,61	35,75
Limite endeudamiento %	31,70	12,61	18,27	46,24
Deuda viva (por habitante)	1.186,65	1.222,00	1.343,24	1.447,81
Remanente tesorería Gastos generales (por habitante)	381,20	187,31	372,69	406,22
Resultado presupuestario sin ajustar (por habitante)	197,73	-159,80	-83,31	316,80
Resultado presupuestario ajustado (por habitante)	197,73	-159,80	-83,31	316,80

AYUNTAMIENTO: 2360000 Ultzama

Gastos por Economico

	Presupuesto inicial	Presupuesto Definitivo	Obligaciones reconocidas absolutas	Pagos realizados por habitante	Pagos realizados
1 Gastos de personal	288.666,16	288.666,16	306.566,62	190,06	300.422,57
2 Gastos en bienes corrientes y servicios	546.305,25	552.305,25	517.002,97	320,52	452.864,18
3 Gastos financieros	3.080,15	3.080,15	1.915,57	1,19	1.915,57
4 Transferencias corrientes	202.456,70	202.456,70	182.576,70	113,19	95.413,84
6 Inversiones reales	0,00	381.792,28	253.064,71	156,89	16.172,82
7 Transferencias de capital	0,00	0,00	0,00	0,00	0,00
8 Activos financieros	0,00	0,00	0,00	0,00	0,00
9 Pasivos financieros	14.023,61	14.023,61	14.023,62	8,69	14.023,62
Total Gastos	1.054.531,87	1.442.324,15	1.275.150,19	790,55	880.812,60

Gastos por Funcional

	Presupuesto inicial	Presupuesto Definitivo	Obligaciones reconocidas absolutas	Pagos realizados por habitante	Pagos realizados
0 Deuda Pública	16.791,23	16.791,23	15.939,19	9,88	15.939,19
1 Servicios de carácter general	245.291,48	251.291,48	262.468,90	162,72	237.221,25
2 Protección civil y seguridad ciudadana	28.627,30	28.627,30	29.065,60	18,02	28.522,26
3 Seguridad, protección y promoción social	76.063,53	76.063,53	65.927,24	40,87	65.927,24
4 Producción de bienes públicos de carácter social	563.072,26	898.689,87	787.333,04	488,12	506.324,88
5 Producción de bienes públicos de carácter económico	15.030,56	61.205,23	9.700,19	6,01	9.386,45
6 Regulación económica de carácter general	16.206,64	16.206,64	15.294,42	9,48	14.265,08
7 Actividad económica y regulación de sectores productivos	17.360,31	17.360,31	3.226,25	2,00	3.226,25
8 Organismos autónomos	0,00	0,00	0,00	0,00	0,00
9 Transferencias a AAPP	76.088,56	76.088,56	86.195,36	53,44	0,00
Total Gastos	1.054.531,87	1.442.324,15	1.275.150,19	790,55	880.812,60

AYUNTAMIENTO: 2360000 Ultzama

Ingresos

	Presupuesto inicial	Presupuesto Definitivo	Derechos reconocidos absolutos	Derechos reconocidos por habitante	Cobros realizados
1 Impuestos directos	287.456,87	287.456,87	372.393,07	230,87	357.099,53
2 Impuestos indirectos	92.962,15	92.962,15	83.803,84	51,96	65.202,87
3 Tasas y otros ingresos	76.315,52	78.715,52	114.458,53	70,96	96.225,65
4 Transferencias corrientes	482.095,25	482.695,25	511.628,52	317,19	455.476,98
5 Ingresos patrimoniales	155.472,00	155.472,00	57.060,44	35,38	25.881,14
6 Enajenación de inversiones reales	65.000,00	120.179,51	120.100,00	74,46	120.100,00
7 Transferencias de capital	268.809,46	532.656,75	216.388,42	134,15	47.366,27
8 Activos financieros	0,00	65.765,48	0,00	0,00	0,00
9 Pasivos financieros	0,00	0,00	0,00	0,00	0,00
Total ingresos	1.428.111,25	1.815.903,53	1.475.832,82	914,96	1.167.352,44

Impuestos

	Presupuesto inicial	Presupuesto Definitivo	Derechos reconocidos absolutos	Derechos reconocidos por habitante	Cobros realizados
<i>Contribución Territorial Rústica</i>	9.403,32	9.403,32	13.382,52	8,30	12.419,69
<i>Contribución Territorial Urbana</i>	116.535,09	116.535,09	169.310,18	104,97	161.238,86
<i>Impuesto sobre vehículos de tracción mecánica</i>	95.110,70	95.110,70	103.285,22	64,03	100.340,04
<i>Impuesto incremento valor terrenos naturaleza urbana</i>	3.000,00	3.000,00	11.019,72	6,83	10.649,31
<i>Impuesto sobre viviendas desocupadas</i>	0,00	0,00	0,00	0,00	0,00
<i>Impuesto sobre Actividades Económicas</i>	63.407,76	63.407,76	75.395,43	46,74	72.451,63
<i>Impuesto sobre gastos suntuarios</i>	0,00	0,00	0,00	0,00	0,00
<i>Impuesto sobre construcciones, instalaciones y obras</i>	92.962,15	92.962,15	83.803,84	51,96	65.202,87
Total Impuestos	380.419,02	380.419,02	456.196,91	282,83	422.302,40

AYUNTAMIENTO: 2360000 Ultzama

EVOLUCIÓN INDICADORES

	2005	2004	2003	2002
Población	1.613	1.608	1.624	1.606

Indicadores de Gastos

Gastos totales (por habitante)	790,55	710,03	900,30	891,00
Gastos de funcionamiento (por habitante)	623,77	633,40	590,32	484,55
Gastos corrientes (por habitante)	624,96	635,06	592,63	487,76
Cumplimiento pagos %	69,08	96,57	87,82	91,41
Inversión neta (por habitante)	82,43	14,08	220,69	155,31
Índice inversión %	19,85	7,68	24,51	17,43
Índice personal %	24,04	25,23	15,89	14,60

Indicadores de Ingresos

Ingresos totales (por habitante)	914,96	791,94	861,10	564,59
Ingresos tributarios (por habitante)	353,79	290,47	260,77	244,01
Ingresos corrientes (por habitante)	706,35	685,52	561,32	493,36
Cumplimiento cobros %	79,10	86,69	88,44	82,54
Dependencia transferencias corrientes %	44,91	44,64	43,18	46,33

Indicadores conjuntos de Ingresos y Gastos

Ahorro bruto (por habitante)	82,58	52,12	-28,99	8,81
Carga financiera (por habitante)	9,88	10,38	10,95	11,94
Ahorro neto (por habitante)	72,70	41,74	-39,94	-3,13
Nivel endeudamiento %	1,40	1,51	1,95	2,42
Capacidad endeudamiento %	10,29	6,09	-7,12	-0,63
Limite endeudamiento %	11,69	7,60	-5,17	1,79
Deuda viva (por habitante)	26,08	34,88	43,18	52,39
Remanente tesorería Gastos generales (por habitante)	291,41	152,09	58,05	55,55
Resultado presupuestario sin ajustar (por habitante)	124,42	81,91	-39,21	-326,41
Resultado presupuestario ajustado (por habitante)	169,40	83,41	1,15	-326,41

AYUNTAMIENTO: 2370000 Unciti

Gastos por Económico

	Presupuesto inicial	Presupuesto Definitivo	Obligaciones reconocidas absolutas	Pagos realizados por habitante	Pagos realizados
1 Gastos de personal	16.900,00	16.900,00	15.953,71	71,54	15.953,71
2 Gastos en bienes corrientes y servicios	45.851,00	48.597,00	18.023,51	80,82	17.330,25
3 Gastos financieros	1.000,00	1.795,00	1.791,23	8,03	1.791,23
4 Transferencias corrientes	78.005,00	82.215,00	78.533,10	352,17	70.583,12
6 Inversiones reales	107.569,00	145.337,00	118.737,63	532,46	117.686,63
7 Transferencias de capital	6.000,00	38.800,00	32.773,51	146,97	32.773,51
8 Activos financieros	0,00	283.100,00	283.100,00	1.269,51	283.100,00
9 Pasivos financieros	8.500,00	8.500,00	5.208,77	23,36	5.208,77
Total Gastos	263.825,00	625.244,00	554.121,46	2.484,85	544.427,22

Gastos por Funcional

	Presupuesto inicial	Presupuesto Definitivo	Obligaciones reconocidas absolutas	Pagos realizados por habitante	Pagos realizados
0 Deuda Pública	9.500,00	10.295,00	7.000,00	31,39	7.000,00
1 Servicios de carácter general	69.645,00	70.592,00	66.186,26	296,80	65.949,25
2 Protección civil y seguridad ciudadana	0,00	0,00	0,00	0,00	0,00
3 Seguridad, protección y promoción social	12.900,00	13.410,00	12.774,41	57,28	9.225,31
4 Producción de bienes públicos de carácter social	133.700,00	185.714,00	151.676,09	680,16	146.819,52
5 Producción de bienes públicos de carácter económico	29.080,00	52.598,00	29.442,70	132,03	29.150,72
6 Regulación económica de carácter general	5.600,00	288.885,00	283.302,63	1.270,42	283.302,03
7 Actividad económica y regulación de sectores productivos	3.400,00	3.750,00	3.739,37	16,77	2.980,39
8 Organismos autónomos	0,00	0,00	0,00	0,00	0,00
9 Transferencias a AAPP	0,00	0,00	0,00	0,00	0,00
Total Gastos	263.825,00	625.244,00	554.121,46	2.484,85	544.427,22

AYUNTAMIENTO: 2370000 Unciti

Ingresos

	Presupuesto inicial	Presupuesto Definitivo	Derechos reconocidos absolutos	Derechos reconocidos por habitante	Cobros realizados
1 Impuestos directos	41.900,00	41.900,00	43.802,65	196,42	41.751,09
2 Impuestos indirectos	6.000,00	13.810,00	32.753,52	146,88	26.492,52
3 Tasas y otros ingresos	18.760,00	18.760,00	17.161,09	76,96	17.003,09
4 Transferencias corrientes	58.360,00	58.360,00	68.277,07	306,18	68.277,07
5 Ingresos patrimoniales	49.657,00	54.848,00	88.360,27	396,23	70.437,35
6 Enajenación de inversiones reales	0,00	291.428,00	295.471,98	1.324,99	295.471,98
7 Transferencias de capital	50.000,00	61.415,00	66.000,00	295,96	66.000,00
8 Activos financieros	21.330,00	66.905,00	0,00	0,00	0,00
9 Pasivos financieros	17.818,00	17.818,00	0,00	0,00	0,00
Total ingresos	263.825,00	625.244,00	611.826,58	2.743,62	585.433,10

Impuestos

	Presupuesto inicial	Presupuesto Definitivo	Derechos reconocidos absolutos	Derechos reconocidos por habitante	Cobros realizados
<i>Contribución Territorial Rústica</i>	8.000,00	8.000,00	8.153,52	36,56	8.152,57
<i>Contribución Territorial Urbana</i>	23.000,00	23.000,00	23.026,13	103,26	22.358,97
<i>Impuesto sobre vehículos de tracción mecánica</i>	9.000,00	9.000,00	11.281,73	50,59	10.763,01
<i>Impuesto incremento valor terrenos naturaleza urbana</i>	0,00	0,00	0,00	0,00	0,00
<i>Impuesto sobre viviendas desocupadas</i>	0,00	0,00	0,00	0,00	0,00
<i>Impuesto sobre Actividades Económicas</i>	1.900,00	1.900,00	1.341,27	6,01	476,54
<i>Impuesto sobre gastos suntuarios</i>	0,00	0,00	0,00	0,00	0,00
<i>Impuesto sobre construcciones, instalaciones y obras</i>	6.000,00	13.810,00	32.753,52	146,88	26.492,52
Total Impuestos	47.900,00	55.710,00	76.556,17	343,30	68.243,61

AYUNTAMIENTO: 2370000 Unciti

EVOLUCIÓN INDICADORES

	2005	2004	2003	2002
Población	223	226	220	226

Indicadores de Gastos

Gastos totales (por habitante)	2.484,85	981,62	1.989,41	755,26
Gastos de funcionamiento (por habitante)	504,53	455,37	620,40	245,41
Gastos corrientes (por habitante)	512,56	460,00	620,40	245,41
Cumplimiento pagos %	98,25	92,41	94,91	96,61
Inversión neta (por habitante)	-792,53	342,23	1.209,11	509,86
Índice inversión %	21,43	34,86	60,78	67,51
Índice personal %	2,88	7,21	2,83	9,00

Indicadores de Ingresos

Ingresos totales (por habitante)	2.743,62	1.184,08	2.562,11	920,70
Ingresos tributarios (por habitante)	420,26	372,07	292,48	332,34
Ingresos corrientes (por habitante)	1.122,67	977,88	1.006,03	554,99
Cumplimiento cobros %	95,69	94,31	84,21	90,78
Dependencia transferencias corrientes %	27,27	28,01	37,89	33,22

Indicadores conjuntos de Ingresos y Gastos

Ahorro bruto (por habitante)	618,14	522,50	385,63	309,58
Carga financiera (por habitante)	31,39	51,28	0,00	0,00
Ahorro neto (por habitante)	586,75	471,23	385,63	309,58
Nivel endeudamiento %	2,80	5,24	0,00	0,00
Capacidad endeudamiento %	52,26	48,19	38,33	55,78
Limite endeudamiento %	55,06	53,43	38,33	55,78
Deuda viva (por habitante)	0,00	0,00	0,00	0,00
Remanente tesorería Gastos generales (por habitante)	1.478,69	1.220,55	1.096,73	566,71
Resultado presupuestario sin ajustar (por habitante)	258,77	202,45	572,70	165,44
Resultado presupuestario ajustado (por habitante)	453,00	371,68	761,60	165,44

AYUNTAMIENTO: 2380000 Unzué

Gastos por Económico

	Presupuesto inicial	Presupuesto Definitivo	Obligaciones reconocidas absolutas	Pagos realizados por habitante	Pagos realizados
1 Gastos de personal	25.588,91	25.588,91	24.278,68	168,60	24.048,73
2 Gastos en bienes corrientes y servicios	34.201,00	34.201,00	46.663,42	324,05	46.663,42
3 Gastos financieros	4.462,59	4.462,59	4.507,11	31,30	4.507,11
4 Transferencias corrientes	8.071,00	8.071,00	7.885,43	54,76	7.885,43
6 Inversiones reales	223.530,85	223.530,85	25.446,83	176,71	25.446,83
7 Transferencias de capital	6.000,00	6.000,00	650,33	4,52	650,33
8 Activos financieros	0,00	0,00	0,00	0,00	0,00
9 Pasivos financieros	30.279,75	30.279,75	30.279,75	210,28	30.279,75
Total Gastos	332.134,10	332.134,10	139.711,55	970,22	139.481,60

Gastos por Funcional

	Presupuesto inicial	Presupuesto Definitivo	Obligaciones reconocidas absolutas	Pagos realizados por habitante	Pagos realizados
0 Deuda Pública	34.742,34	34.742,34	34.786,86	241,58	34.786,86
1 Servicios de carácter general	38.238,91	38.238,91	48.140,46	334,31	47.910,51
2 Protección civil y seguridad ciudadana	0,00	0,00	0,00	0,00	0,00
3 Seguridad, protección y promoción social	7.500,00	7.500,00	8.093,12	56,20	8.093,12
4 Producción de bienes públicos de carácter social	248.352,85	248.352,85	41.307,36	286,86	41.307,36
5 Producción de bienes públicos de carácter económico	2.400,00	2.400,00	6.121,58	42,51	6.121,58
6 Regulación económica de carácter general	0,00	0,00	0,00	0,00	0,00
7 Actividad económica y regulación de sectores productivos	900,00	900,00	1.262,17	8,77	1.262,17
8 Organismos autónomos	0,00	0,00	0,00	0,00	0,00
9 Transferencias a AAPP	0,00	0,00	0,00	0,00	0,00
Total Gastos	332.134,10	332.134,10	139.711,55	970,22	139.481,60

AYUNTAMIENTO: 2380000 Unzué

Ingresos

	Presupuesto inicial	Presupuesto Definitivo	Derechos reconocidos		Cobros realizados
			absolutos	por habitante	
1 Impuestos directos	69.661,00	69.661,00	71.611,05	497,30	66.369,31
2 Impuestos indirectos	6.000,00	6.000,00	5.343,80	37,11	5.343,80
3 Tasas y otros ingresos	3.506,00	3.506,00	3.106,42	21,57	3.106,42
4 Transferencias corrientes	43.930,00	43.930,00	46.461,90	322,65	46.461,90
5 Ingresos patrimoniales	67.757,10	67.757,10	79.467,34	551,86	59.770,92
6 Enajenación de inversiones reales	60.000,00	60.000,00	75.120,91	521,67	75.120,91
7 Transferencias de capital	82.480,00	82.480,00	0,00	0,00	0,00
8 Activos financieros	0,00	0,00	0,00	0,00	0,00
9 Pasivos financieros	0,00	0,00	0,00	0,00	0,00
Total ingresos	333.334,10	333.334,10	281.111,42	1.952,16	256.173,26

Impuestos

	Presupuesto inicial	Presupuesto Definitivo	Derechos reconocidos		Cobros realizados
			absolutos	por habitante	
<i>Contribución Territorial Rústica</i>	1.125,00	1.125,00	1.064,40	7,39	497,26
<i>Contribución Territorial Urbana</i>	41.100,00	41.100,00	36.983,80	256,83	34.933,87
<i>Impuesto sobre vehículos de tracción mecánica</i>	5.714,00	5.714,00	5.601,51	38,90	5.601,51
<i>Impuesto incremento valor terrenos naturaleza urbana</i>	6,00	6,00	0,00	0,00	0,00
<i>Impuesto sobre viviendas desocupadas</i>	0,00	0,00	0,00	0,00	0,00
<i>Impuesto sobre Actividades Económicas</i>	20.550,00	20.550,00	26.795,34	186,08	25.336,67
<i>Impuesto sobre gastos suntuarios</i>	1.166,00	1.166,00	1.166,00	8,10	0,00
<i>Impuesto sobre construcciones, instalaciones y obras</i>	6.000,00	6.000,00	5.343,80	37,11	5.343,80
Total Impuestos	75.661,00	75.661,00	76.954,85	534,41	71.713,11

AYUNTAMIENTO: 238000 Unzué

EVOLUCIÓN INDICADORES

	2005	2004	2003	2002
Población	144	139	133	133

Indicadores de Gastos

Gastos totales (por habitante)	970,22	1.442,55	4.300,58	527,09
Gastos de funcionamiento (por habitante)	547,41	363,32	398,98	331,17
Gastos corrientes (por habitante)	578,71	393,92	416,55	356,74
Cumplimiento pagos %	99,84	98,90	99,69	98,46
Inversión neta (por habitante)	-344,96	801,45	3.741,00	47,12
Índice inversión %	18,21	59,14	88,82	14,86
Índice personal %	17,38	7,86	2,61	20,64

Indicadores de Ingresos

Ingresos totales (por habitante)	1.952,16	1.991,57	1.465,61	1.182,03
Ingresos tributarios (por habitante)	555,98	486,51	539,94	475,41
Ingresos corrientes (por habitante)	1.430,49	1.198,03	1.266,23	1.148,83
Cumplimiento cobros %	91,13	93,34	98,82	89,78
Dependencia transferencias corrientes %	22,56	21,97	20,81	21,25

Indicadores conjuntos de Ingresos y Gastos

Ahorro bruto (por habitante)	883,08	834,71	867,25	817,67
Carga financiera (por habitante)	241,58	96,65	81,62	81,52
Ahorro neto (por habitante)	641,50	738,07	785,63	736,14
Nivel endeudamiento %	16,89	8,07	6,45	7,10
Capacidad endeudamiento %	44,84	61,61	62,05	64,08
Limite endeudamiento %	61,73	69,67	68,49	71,17
Deuda viva (por habitante)	826,13	1.073,69	0,00	488,29
Remanente tesorería Gastos generales (por habitante)	1.813,21	881,30	353,86	3.193,12
Resultado presupuestario sin ajustar (por habitante)	981,94	549,02	-2.834,97	654,94
Resultado presupuestario ajustado (por habitante)	981,94	564,51	-2.834,97	654,94

AYUNTAMIENTO: 2390000 Urdazubi/Urdaiz

Gastos por Económico

	Presupuesto inicial	Presupuesto Definitivo	Obligaciones reconocidas absolutas	Pagos realizados por habitante	Pagos realizados
1 Gastos de personal	150.790,00	150.790,00	135.998,89	370,57	135.697,32
2 Gastos en bienes corrientes y servicios	688.710,00	688.710,00	626.891,92	1.708,15	592.412,89
3 Gastos financieros	19.400,00	19.400,00	27.062,95	73,74	27.062,95
4 Transferencias corrientes	24.100,00	24.100,00	20.386,86	55,55	20.052,03
6 Inversiones reales	966.006,02	966.006,02	264.471,10	720,63	196.660,55
7 Transferencias de capital	0,00	0,00	0,00	0,00	0,00
8 Activos financieros	0,00	0,00	0,00	0,00	0,00
9 Pasivos financieros	48.400,00	48.400,00	48.361,24	131,77	48.361,24
Total Gastos	1.897.406,02	1.897.406,02	1.123.172,96	3.060,42	1.020.246,98

Gastos por Funcional

	Presupuesto inicial	Presupuesto Definitivo	Obligaciones reconocidas absolutas	Pagos realizados por habitante	Pagos realizados
0 Deuda Pública	64.800,00	64.800,00	65.489,53	178,45	65.489,53
1 Servicios de carácter general	200.542,85	200.542,85	128.389,04	349,83	127.210,20
2 Protección civil y seguridad ciudadana	0,00	0,00	0,00	0,00	0,00
3 Seguridad, protección y promoción social	68.800,00	68.800,00	60.680,95	165,34	60.680,95
4 Producción de bienes públicos de carácter social	873.083,06	873.083,06	214.050,87	583,24	167.127,15
5 Producción de bienes públicos de carácter económico	90.060,61	90.060,61	28.442,37	77,50	3.361,55
6 Regulación económica de carácter general	18.800,00	18.800,00	21.140,19	57,60	20.133,46
7 Actividad económica y regulación de sectores productivos	581.319,50	581.319,50	604.980,01	1.648,45	576.244,14
8 Organismos autónomos	0,00	0,00	0,00	0,00	0,00
9 Transferencias a AAPP	0,00	0,00	0,00	0,00	0,00
Total Gastos	1.897.406,02	1.897.406,02	1.123.172,96	3.060,42	1.020.246,98

AYUNTAMIENTO: 2390000 Urdazubi/Urdaiz

Ingresos

	Presupuesto inicial	Presupuesto Definitivo	Derechos reconocidos		Cobros realizados
			absolutos	por habitante	
1 Impuestos directos	104.500,00	104.500,00	107.843,48	293,85	103.848,95
2 Impuestos indirectos	40.000,00	40.000,00	33.947,03	92,50	29.161,16
3 Tasas y otros ingresos	719.420,00	719.420,00	740.463,22	2.017,61	674.629,79
4 Transferencias corrientes	98.900,00	98.900,00	120.268,23	327,71	112.508,07
5 Ingresos patrimoniales	9.700,00	9.700,00	7.997,82	21,79	6.571,72
6 Enajenación de inversiones reales	0,00	0,00	0,00	0,00	0,00
7 Transferencias de capital	520.612,02	520.612,02	137.574,60	374,86	63.967,12
8 Activos financieros	0,00	0,00	0,00	0,00	0,00
9 Pasivos financieros	404.274,00	404.274,00	0,00	0,00	0,00
Total ingresos	1.897.406,02	1.897.406,02	1.148.094,38	3.128,32	990.686,81

Impuestos

	Presupuesto inicial	Presupuesto Definitivo	Derechos reconocidos		Cobros realizados
			absolutos	por habitante	
<i>Contribución Territorial Rústica</i>	3.500,00	3.500,00	3.467,68	9,45	3.378,46
<i>Contribución Territorial Urbana</i>	57.000,00	57.000,00	58.747,49	160,07	57.913,33
<i>Impuesto sobre vehículos de tracción mecánica</i>	24.000,00	24.000,00	22.332,10	60,85	21.686,12
<i>Impuesto incremento valor terrenos naturaleza urbana</i>	0,00	0,00	0,00	0,00	0,00
<i>Impuesto sobre viviendas desocupadas</i>	0,00	0,00	0,00	0,00	0,00
<i>Impuesto sobre Actividades Económicas</i>	20.000,00	20.000,00	23.296,21	63,48	20.871,04
<i>Impuesto sobre gastos suntuarios</i>	0,00	0,00	0,00	0,00	0,00
<i>Impuesto sobre construcciones, instalaciones y obras</i>	40.000,00	40.000,00	33.947,03	92,50	29.161,16
Total Impuestos	144.500,00	144.500,00	141.790,51	386,35	133.010,11

AYUNTAMIENTO: 2390000 Urdazubi/Urdax

EVOLUCIÓN INDICADORES

	2005	2004	2003	2002
Población	367	376	387	391

Indicadores de Gastos

Gastos totales (por habitante)	3.060,42	2.453,86	2.628,97	2.079,61
Gastos de funcionamiento (por habitante)	2.134,27	1.939,97	1.722,21	1.475,54
Gastos corrientes (por habitante)	2.208,01	2.018,76	1.740,03	1.532,63
Cumplimiento pagos %	90,84	94,67	97,80	99,18
Inversión neta (por habitante)	720,63	306,49	669,09	361,91
Índice inversión %	23,55	12,49	29,40	21,83
Índice personal %	12,11	14,10	10,96	12,67

Indicadores de Ingresos

Ingresos totales (por habitante)	3.128,32	3.295,08	3.058,10	2.213,34
Ingresos tributarios (por habitante)	2.403,96	2.593,01	1.836,52	1.600,73
Ingresos corrientes (por habitante)	2.753,46	2.879,81	2.099,83	1.870,22
Cumplimiento cobros %	86,29	95,24	92,99	85,70
Dependencia transferencias corrientes %	11,90	9,15	12,24	13,75

Indicadores conjuntos de Ingresos y Gastos

Ahorro bruto (por habitante)	619,19	939,84	377,62	394,68
Carga financiera (por habitante)	205,52	207,41	133,77	150,09
Ahorro neto (por habitante)	413,67	732,43	243,85	244,59
Nivel endeudamiento %	7,46	7,20	6,37	8,03
Capacidad endeudamiento %	15,02	25,43	11,61	13,08
Limite endeudamiento %	22,49	32,64	17,98	21,10
Deuda viva (por habitante)	1.727,94	1.815,20	1.888,57	1.348,43
Remanente tesorería Gastos generales (por habitante)	2.124,78	2.045,19	1.187,98	785,59
Resultado presupuestario sin ajustar (por habitante)	67,91	841,21	429,14	133,73
Resultado presupuestario ajustado (por habitante)	-80,74	841,21	429,14	133,73

AYUNTAMIENTO: 240000 Urdain

Gastos por Económico

	Presupuesto inicial	Presupuesto Definitivo	Obligaciones reconocidas absolutas	Pagos realizados por habitante	Pagos realizados
1 Gastos de personal	170.100,00	170.100,00	174.803,09	281,94	160.178,82
2 Gastos en bienes corrientes y servicios	238.220,00	238.220,00	232.036,69	374,25	189.029,34
3 Gastos financieros	6.830,00	6.830,00	6.674,81	10,77	6.674,81
4 Transferencias corrientes	57.800,00	57.800,00	67.977,53	109,64	57.316,31
6 Inversiones reales	61.750,00	61.750,00	9.699,55	15,64	6.143,71
7 Transferencias de capital	0,00	0,00	0,00	0,00	0,00
8 Activos financieros	0,00	0,00	0,00	0,00	0,00
9 Pasivos financieros	7.300,00	7.300,00	7.232,69	11,67	7.232,69
Total Gastos	542.000,00	542.000,00	498.424,36	803,91	426.575,68

Gastos por Funcional

	Presupuesto inicial	Presupuesto Definitivo	Obligaciones reconocidas absolutas	Pagos realizados por habitante	Pagos realizados
0 Deuda Pública	14.130,00	14.130,00	13.907,50	22,43	13.907,50
1 Servicios de carácter general	225.352,00	225.352,00	226.265,13	364,94	188.420,27
2 Protección civil y seguridad ciudadana	0,00	0,00	0,00	0,00	0,00
3 Seguridad, protección y promoción social	45.300,00	45.300,00	44.680,14	72,06	42.888,52
4 Producción de bienes públicos de carácter social	144.668,00	144.668,00	123.202,25	198,71	100.012,87
5 Producción de bienes públicos de carácter económico	24.500,00	24.500,00	1.290,20	2,08	1.290,20
6 Regulación económica de carácter general	1.300,00	1.300,00	1.587,32	2,56	1.587,32
7 Actividad económica y regulación de sectores productivos	86.750,00	86.750,00	87.491,82	141,12	78.469,00
8 Organismos autónomos	0,00	0,00	0,00	0,00	0,00
9 Transferencias a AAPP	0,00	0,00	0,00	0,00	0,00
Total Gastos	542.000,00	542.000,00	498.424,36	803,91	426.575,68

AYUNTAMIENTO: 240000 Urdiain

Ingresos

	Presupuesto inicial	Presupuesto Definitivo	Derechos reconocidos absolutos	Derechos reconocidos por habitante	Cobros realizados
1 Impuestos directos	110.050,00	110.050,00	111.537,35	179,90	34.707,19
2 Impuestos indirectos	40.000,00	40.000,00	59.825,63	96,49	59.337,56
3 Tasas y otros ingresos	144.300,00	144.300,00	187.287,59	302,08	150.308,75
4 Transferencias corrientes	145.800,00	145.800,00	152.961,45	246,71	152.859,77
5 Ingresos patrimoniales	40.870,00	40.870,00	151.730,65	244,73	139.144,91
6 Enajenación de inversiones reales	0,00	0,00	0,00	0,00	0,00
7 Transferencias de capital	60.600,00	60.600,00	13.954,00	22,51	12.500,00
8 Activos financieros	0,00	0,00	0,00	0,00	0,00
9 Pasivos financieros	0,00	0,00	0,00	0,00	0,00
Total ingresos	541.620,00	541.620,00	677.296,67	1.092,41	548.858,18

Impuestos

	Presupuesto inicial	Presupuesto Definitivo	Derechos reconocidos absolutos	Derechos reconocidos por habitante	Cobros realizados
<i>Contribución Territorial Rústica</i>	1.550,00	1.550,00	1.513,21	2,44	0,00
<i>Contribución Territorial Urbana</i>	52.000,00	52.000,00	52.509,20	84,69	0,00
<i>Impuesto sobre vehículos de tracción mecánica</i>	37.000,00	37.000,00	37.789,04	60,95	34.707,19
<i>Impuesto incremento valor terrenos naturaleza urbana</i>	3.000,00	3.000,00	2.763,16	4,46	0,00
<i>Impuesto sobre viviendas desocupadas</i>	0,00	0,00	0,00	0,00	0,00
<i>Impuesto sobre Actividades Económicas</i>	16.500,00	16.500,00	16.962,74	27,36	0,00
<i>Impuesto sobre gastos suntuarios</i>	0,00	0,00	0,00	0,00	0,00
<i>Impuesto sobre construcciones, instalaciones y obras</i>	40.000,00	40.000,00	59.825,63	96,49	59.337,56
Total Impuestos	150.050,00	150.050,00	171.362,98	276,39	94.044,75

AYUNTAMIENTO: 240000 Urdain

EVOLUCIÓN INDICADORES

	2005	2004	2003	2002
Población	620	620	630	627

Indicadores de Gastos

Gastos totales (por habitante)	803,91	697,98	1.545,59	1.314,73
Gastos de funcionamiento (por habitante)	765,83	660,83	642,31	632,66
Gastos corrientes (por habitante)	776,60	677,30	653,29	633,95
Cumplimiento pagos %	85,58	85,12	61,41	81,96
Inversión neta (por habitante)	15,64	0,00	869,81	671,19
Índice inversión %	1,95	0,00	56,28	51,05
Índice personal %	35,07	31,64	13,36	15,12

Indicadores de Ingresos

Ingresos totales (por habitante)	1.092,41	716,00	1.193,49	1.286,82
Ingresos tributarios (por habitante)	578,47	469,46	427,58	444,99
Ingresos corrientes (por habitante)	1.069,91	711,56	661,10	672,72
Cumplimiento cobros %	81,04	87,16	52,71	86,30
Dependencia transferencias corrientes %	23,06	31,80	32,82	30,88

Indicadores conjuntos de Ingresos y Gastos

Ahorro bruto (por habitante)	304,07	50,73	18,79	40,06
Carga financiera (por habitante)	22,43	37,15	33,47	10,88
Ahorro neto (por habitante)	281,64	13,58	-14,67	29,19
Nivel endeudamiento %	2,10	5,22	5,06	1,62
Capacidad endeudamiento %	26,32	1,91	-2,22	4,34
Limite endeudamiento %	28,42	7,13	2,84	5,96
Deuda viva (por habitante)	259,97	271,64	285,41	19,14
Remanente tesorería Gastos generales (por habitante)	309,80	26,72	26,46	379,91
Resultado presupuestario sin ajustar (por habitante)	288,50	18,01	-352,10	-27,91
Resultado presupuestario ajustado (por habitante)	288,50	18,01	-352,10	-27,91

AYUNTAMIENTO: 2410000 Urraúl Alto

Gastos por Económico

	Presupuesto inicial	Presupuesto Definitivo	Obligaciones reconocidas absolutas	Pagos realizados por habitante	Pagos realizados
1 Gastos de personal	51.622,00	51.622,00	51.337,99	296,75	50.731,91
2 Gastos en bienes corrientes y servicios	39.250,00	39.250,00	37.487,65	216,69	36.915,93
3 Gastos financieros	200,00	200,00	497,99	2,88	497,99
4 Transferencias corrientes	36.533,00	36.533,00	68.572,64	396,37	62.109,63
6 Inversiones reales	952.800,00	952.800,00	279.765,24	1.617,14	262.384,49
7 Transferencias de capital	0,00	0,00	0,00	0,00	0,00
8 Activos financieros	0,00	0,00	0,00	0,00	0,00
9 Pasivos financieros	4.809,00	4.809,00	4.808,10	27,79	4.808,10
Total Gastos	1.085.214,00	1.085.214,00	442.469,61	2.557,63	417.448,05

Gastos por Funcional

	Presupuesto inicial	Presupuesto Definitivo	Obligaciones reconocidas absolutas	Pagos realizados por habitante	Pagos realizados
0 Deuda Pública	5.009,00	5.009,00	5.306,09	30,67	5.306,09
1 Servicios de carácter general	78.960,00	78.960,00	100.262,56	579,55	98.140,13
2 Protección civil y seguridad ciudadana	0,00	0,00	0,00	0,00	0,00
3 Seguridad, protección y promoción social	13.002,00	13.002,00	12.771,44	73,82	12.771,44
4 Producción de bienes públicos de carácter social	123.043,00	123.043,00	252.520,93	1.459,66	229.621,80
5 Producción de bienes públicos de carácter económico	30.000,00	30.000,00	25.950,74	150,00	25.950,74
6 Regulación económica de carácter general	0,00	0,00	0,00	0,00	0,00
7 Actividad económica y regulación de sectores productivos	835.200,00	835.200,00	45.657,85	263,92	45.657,85
8 Organismos autónomos	0,00	0,00	0,00	0,00	0,00
9 Transferencias a AAPP	0,00	0,00	0,00	0,00	0,00
Total Gastos	1.085.214,00	1.085.214,00	442.469,61	2.557,63	417.448,05

AYUNTAMIENTO: 2410000 Urraúl Alto

Ingresos

	Presupuesto inicial	Presupuesto Definitivo	Derechos reconocidos		Cobros realizados
			absolutos	por habitante	
1 Impuestos directos	31.900,00	31.900,00	33.170,92	191,74	9.221,27
2 Impuestos indirectos	7.000,00	7.000,00	2.749,69	15,89	2.749,69
3 Tasas y otros ingresos	18.550,00	18.550,00	18.423,47	106,49	17.602,79
4 Transferencias corrientes	52.932,00	52.932,00	79.547,38	459,81	78.206,69
5 Ingresos patrimoniales	108.832,00	108.832,00	44.562,77	257,59	44.562,77
6 Enajenación de inversiones reales	106.000,00	106.000,00	0,00	0,00	0,00
7 Transferencias de capital	760.000,00	760.000,00	477.560,64	2.760,47	477.560,64
8 Activos financieros	0,00	0,00	0,00	0,00	0,00
9 Pasivos financieros	0,00	0,00	0,00	0,00	0,00
Total ingresos	1.085.214,00	1.085.214,00	656.014,87	3.791,99	629.903,85

Impuestos

	Presupuesto inicial	Presupuesto Definitivo	Derechos reconocidos		Cobros realizados
			absolutos	por habitante	
<i>Contribución Territorial Rústica</i>	6.300,00	6.300,00	6.671,20	38,56	0,00
<i>Contribución Territorial Urbana</i>	15.000,00	15.000,00	15.024,38	86,85	-101,62
<i>Impuesto sobre vehículos de tracción mecánica</i>	9.300,00	9.300,00	9.890,94	57,17	9.322,89
<i>Impuesto incremento valor terrenos naturaleza urbana</i>	0,00	0,00	0,00	0,00	0,00
<i>Impuesto sobre viviendas desocupadas</i>	0,00	0,00	0,00	0,00	0,00
<i>Impuesto sobre Actividades Económicas</i>	1.300,00	1.300,00	1.584,40	9,16	0,00
<i>Impuesto sobre gastos suntuarios</i>	0,00	0,00	0,00	0,00	0,00
<i>Impuesto sobre construcciones, instalaciones y obras</i>	7.000,00	7.000,00	2.749,69	15,89	2.749,69
Total Impuestos	38.900,00	38.900,00	35.920,61	207,63	11.970,96

AYUNTAMIENTO: 2410000 Urraúl Alto

EVOLUCIÓN INDICADORES

	2005	2004	2003	2002
Población	173	178	168	175

Indicadores de Gastos

Gastos totales (por habitante)	2.557,63	3.297,68	1.212,41	1.202,62
Gastos de funcionamiento (por habitante)	909,82	629,34	745,74	520,59
Gastos corrientes (por habitante)	912,70	629,34	745,74	520,59
Cumplimiento pagos %	94,35	75,03	94,31	99,32
Inversión neta (por habitante)	1.617,14	2.641,34	397,01	559,94
Índice inversión %	63,23	80,10	32,75	46,56
Índice personal %	11,60	8,30	15,19	11,76

Indicadores de Ingresos

Ingresos totales (por habitante)	3.791,99	2.609,32	1.189,47	1.562,52
Ingresos tributarios (por habitante)	314,13	288,99	454,25	268,04
Ingresos corrientes (por habitante)	1.031,53	841,35	1.063,38	795,54
Cumplimiento cobros %	96,02	86,35	74,55	98,61
Dependencia transferencias corrientes %	44,58	33,74	23,59	24,40

Indicadores conjuntos de Ingresos y Gastos

Ahorro bruto (por habitante)	121,71	212,02	317,64	274,96
Carga financiera (por habitante)	30,67	27,01	28,62	27,47
Ahorro neto (por habitante)	91,04	185,01	289,02	247,48
Nivel endeudamiento %	2,97	3,21	2,69	3,45
Capacidad endeudamiento %	8,83	21,99	27,18	31,11
Limite endeudamiento %	11,80	25,20	29,87	34,56
Deuda viva (por habitante)	0,00	0,00	114,48	137,37
Remanente tesorería Gastos generales (por habitante)	1.584,16	398,43	1.164,16	11.428,39
Resultado presupuestario sin ajustar (por habitante)	1.234,37	-688,36	-22,94	359,90
Resultado presupuestario ajustado (por habitante)	1.234,37	-688,36	-22,94	359,90

AYUNTAMIENTO: 2420000 Urraúl Bajo

Gastos por Económico

	Presupuesto inicial	Presupuesto Definitivo	Obligaciones reconocidas absolutas	Pagos realizados por habitante	Pagos realizados
1 Gastos de personal	68.513,00	68.513,00	70.064,86	242,44	70.064,86
2 Gastos en bienes corrientes y servicios	62.605,00	62.605,00	56.502,08	195,51	54.054,72
3 Gastos financieros	330,00	330,00	209,83	0,73	209,83
4 Transferencias corrientes	52.310,00	52.310,00	47.222,55	163,40	41.815,69
6 Inversiones reales	232.600,00	345.049,45	277.949,62	961,76	218.268,73
7 Transferencias de capital	1.200,00	1.200,00	0,00	0,00	0,00
8 Activos financieros	0,00	0,00	0,00	0,00	0,00
9 Pasivos financieros	3.066,00	3.066,00	3.009,01	10,41	3.009,01
Total Gastos	420.624,00	533.073,45	454.957,95	1.574,25	387.422,84

Gastos por Funcional

	Presupuesto inicial	Presupuesto Definitivo	Obligaciones reconocidas absolutas	Pagos realizados por habitante	Pagos realizados
0 Deuda Pública	3.336,00	3.336,00	3.218,38	11,14	3.218,38
1 Servicios de carácter general	88.713,00	88.713,00	89.942,35	311,22	85.554,21
2 Protección civil y seguridad ciudadana	0,00	0,00	0,00	0,00	0,00
3 Seguridad, protección y promoción social	18.600,00	18.600,00	24.739,60	85,60	19.332,74
4 Producción de bienes públicos de carácter social	56.900,00	169.349,45	61.081,47	211,35	39.436,49
5 Producción de bienes públicos de carácter económico	221.005,00	221.005,00	241.406,70	835,32	206.156,20
6 Regulación económica de carácter general	13.160,00	13.160,00	21.465,31	74,27	20.620,68
7 Actividad económica y regulación de sectores productivos	5.410,00	5.410,00	3.421,73	11,84	3.421,73
8 Organismos autónomos	0,00	0,00	0,00	0,00	0,00
9 Transferencias a AAPP	13.500,00	13.500,00	9.682,41	33,50	9.682,41
Total Gastos	420.624,00	533.073,45	454.957,95	1.574,25	387.422,84

AYUNTAMIENTO: 2420000 Urraúl Bajo

Ingresos

	Presupuesto inicial	Presupuesto Definitivo	Derechos reconocidos		Cobros realizados
			absolutos	por habitante	
1 Impuestos directos	63.300,00	63.300,00	70.310,89	243,29	67.500,78
2 Impuestos indirectos	20.000,00	20.000,00	21.109,69	73,04	16.478,20
3 Tasas y otros ingresos	15.560,00	15.560,00	17.715,01	61,30	17.422,41
4 Transferencias corrientes	78.715,00	78.715,00	84.816,94	293,48	84.816,94
5 Ingresos patrimoniales	96.600,00	96.600,00	92.486,11	320,02	90.858,31
6 Enajenación de inversiones reales	0,00	0,00	0,00	0,00	0,00
7 Transferencias de capital	96.697,00	209.146,45	349.312,34	1.208,69	333.811,16
8 Activos financieros	0,00	0,00	0,00	0,00	0,00
9 Pasivos financieros	49.752,00	49.752,00	0,00	0,00	0,00
Total ingresos	420.624,00	533.073,45	635.750,98	2.199,83	610.887,80

Impuestos

	Presupuesto inicial	Presupuesto Definitivo	Derechos reconocidos		Cobros realizados
			absolutos	por habitante	
<i>Contribución Territorial Rústica</i>	21.000,00	21.000,00	20.627,12	71,37	20.623,02
<i>Contribución Territorial Urbana</i>	23.000,00	23.000,00	25.489,34	88,20	24.521,65
<i>Impuesto sobre vehículos de tracción mecánica</i>	10.500,00	10.500,00	11.333,99	39,22	11.069,37
<i>Impuesto incremento valor terrenos naturaleza urbana</i>	300,00	300,00	3.322,87	11,50	1.749,17
<i>Impuesto sobre viviendas desocupadas</i>	0,00	0,00	0,00	0,00	0,00
<i>Impuesto sobre Actividades Económicas</i>	8.500,00	8.500,00	9.537,57	33,00	9.537,57
<i>Impuesto sobre gastos suntuarios</i>	0,00	0,00	0,00	0,00	0,00
<i>Impuesto sobre construcciones, instalaciones y obras</i>	20.000,00	20.000,00	21.109,69	73,04	16.478,20
Total Impuestos	83.300,00	83.300,00	91.420,58	316,33	83.978,98

AYUNTAMIENTO: 2420000 Urraúl Bajo

EVOLUCIÓN INDICADORES

	2005	2004	2003	2002
Población	289	289	287	285

Indicadores de Gastos

Gastos totales (por habitante)	1.574,25	2.706,87	797,19	1.420,89
Gastos de funcionamiento (por habitante)	601,35	629,57	450,89	484,34
Gastos corrientes (por habitante)	602,07	629,57	450,89	484,34
Cumplimiento pagos %	85,16	76,76	85,36	91,21
Inversión neta (por habitante)	961,76	2.059,63	328,50	76,52
Índice inversión %	61,09	76,09	41,21	5,39
Índice personal %	15,40	8,81	18,45	10,80

Indicadores de Ingresos

Ingresos totales (por habitante)	2.199,83	2.204,00	724,65	1.182,71
Ingresos tributarios (por habitante)	377,63	359,87	325,26	424,64
Ingresos corrientes (por habitante)	991,14	748,21	689,39	979,88
Cumplimiento cobros %	96,09	99,36	96,33	85,68
Dependencia transferencias corrientes %	29,61	30,36	28,25	20,38

Indicadores conjuntos de Ingresos y Gastos

Ahorro bruto (por habitante)	389,79	118,64	238,49	495,54
Carga financiera (por habitante)	11,14	17,68	17,80	17,92
Ahorro neto (por habitante)	378,65	100,96	220,69	477,61
Nivel endeudamiento %	1,12	2,36	2,58	1,83
Capacidad endeudamiento %	38,20	13,49	32,01	48,74
Limite endeudamiento %	39,33	15,86	34,60	50,57
Deuda viva (por habitante)	32,33	0,00	17,80	35,85
Remanente tesorería Gastos generales (por habitante)	428,24	-504,11	254,91	321,44
Resultado presupuestario sin ajustar (por habitante)	625,58	-502,87	-72,54	-238,18
Resultado presupuestario ajustado (por habitante)	625,58	-502,87	-41,92	-238,18

AYUNTAMIENTO: 2430000 Urroz-Villa

Gastos por Economico

	Presupuesto inicial	Presupuesto Definitivo	Obligaciones reconocidas absolutas	Pagos realizados por habitante	Pagos realizados
1 Gastos de personal	24.610,00	24.610,00	22.252,69	58,71	22.252,69
2 Gastos en bienes corrientes y servicios	79.520,00	96.215,00	96.209,93	253,85	95.635,91
3 Gastos financieros	8.000,00	8.000,00	6.427,36	16,96	6.427,36
4 Transferencias corrientes	92.000,00	109.490,00	108.887,35	287,30	94.258,28
6 Inversiones reales	1.000.000,00	1.000.000,00	127.319,95	335,94	110.249,02
7 Transferencias de capital	0,00	0,00	0,00	0,00	0,00
8 Activos financieros	0,00	0,00	0,00	0,00	0,00
9 Pasivos financieros	85.000,00	85.000,00	85.000,00	224,27	85.000,00
Total Gastos	1.289.130,00	1.323.315,00	446.097,28	1.177,04	413.823,26

Gastos por Funcional

	Presupuesto inicial	Presupuesto Definitivo	Obligaciones reconocidas absolutas	Pagos realizados por habitante	Pagos realizados
0 Deuda Pública	93.000,00	93.000,00	91.427,36	241,23	91.427,36
1 Servicios de carácter general	95.860,00	113.010,00	111.803,21	295,00	111.803,21
2 Protección civil y seguridad ciudadana	0,00	0,00	0,00	0,00	0,00
3 Seguridad, protección y promoción social	21.000,00	22.220,00	21.055,08	55,55	15.435,68
4 Producción de bienes públicos de carácter social	1.067.970,00	1.081.780,00	209.093,47	551,70	182.445,48
5 Producción de bienes públicos de carácter económico	2.800,00	2.800,00	2.782,65	7,34	2.776,02
6 Regulación económica de carácter general	5.000,00	7.005,00	7.004,19	18,48	7.004,19
7 Actividad económica y regulación de sectores productivos	3.500,00	3.500,00	2.931,32	7,73	2.931,32
8 Organismos autónomos	0,00	0,00	0,00	0,00	0,00
9 Transferencias a AAPP	0,00	0,00	0,00	0,00	0,00
Total Gastos	1.289.130,00	1.323.315,00	446.097,28	1.177,04	413.823,26

AYUNTAMIENTO: 2430000 Urroz-Villa

Ingresos

	Presupuesto inicial	Presupuesto Definitivo	Derechos reconocidos		Cobros realizados
			absolutos	por habitante	
1 Impuestos directos	72.500,00	72.500,00	80.706,69	212,95	76.889,29
2 Impuestos indirectos	3.000,00	37.185,00	55.192,88	145,63	44.759,28
3 Tasas y otros ingresos	37.720,00	37.720,00	46.144,68	121,75	41.403,57
4 Transferencias corrientes	88.570,00	88.570,00	109.778,61	289,65	106.576,21
5 Ingresos patrimoniales	29.820,00	29.820,00	32.335,04	85,32	22.995,04
6 Enajenación de inversiones reales	359.520,00	359.520,00	154.452,00	407,53	154.452,00
7 Transferencias de capital	697.900,00	697.900,00	159.568,20	421,02	149.424,40
8 Activos financieros	0,00	0,00	0,00	0,00	0,00
9 Pasivos financieros	100,00	100,00	0,00	0,00	0,00
Total ingresos	1.289.130,00	1.323.315,00	638.178,10	1.683,85	596.499,79

Impuestos

	Presupuesto inicial	Presupuesto Definitivo	Derechos reconocidos		Cobros realizados
			absolutos	por habitante	
<i>Contribución Territorial Rústica</i>	6.000,00	6.000,00	5.204,35	13,73	5.193,83
<i>Contribución Territorial Urbana</i>	40.000,00	40.000,00	42.643,22	112,52	40.561,16
<i>Impuesto sobre vehículos de tracción mecánica</i>	14.000,00	14.000,00	15.351,41	40,51	14.958,04
<i>Impuesto incremento valor terrenos naturaleza urbana</i>	500,00	500,00	5.868,08	15,48	4.840,04
<i>Impuesto sobre viviendas desocupadas</i>	0,00	0,00	0,00	0,00	0,00
<i>Impuesto sobre Actividades Económicas</i>	12.000,00	12.000,00	11.639,63	30,71	11.336,22
<i>Impuesto sobre gastos suntuarios</i>	0,00	0,00	0,00	0,00	0,00
<i>Impuesto sobre construcciones, instalaciones y obras</i>	3.000,00	37.185,00	55.192,88	145,63	44.759,28
Total Impuestos	75.500,00	109.685,00	135.899,57	358,57	121.648,57

AYUNTAMIENTO: 2430000 Urroz-Villa

EVOLUCIÓN INDICADORES

	2005	2004	2003	2002
Población	379	384	369	365

Indicadores de Gastos

Gastos totales (por habitante)	1.177,04	1.923,49	1.094,82	1.475,92
Gastos de funcionamiento (por habitante)	599,87	497,86	580,23	419,90
Gastos corrientes (por habitante)	616,83	510,25	591,92	422,20
Cumplimiento pagos %	92,77	84,36	99,91	100,00
Inversión neta (por habitante)	-71,59	1.413,25	231,69	811,88
Índice inversión %	28,54	73,47	21,16	63,91
Índice personal %	4,99	3,01	11,06	8,47

Indicadores de Ingresos

Ingresos totales (por habitante)	1.683,85	2.178,90	894,84	1.237,47
Ingresos tributarios (por habitante)	480,33	326,20	374,95	294,73
Ingresos corrientes (por habitante)	855,30	643,24	777,89	651,29
Cumplimiento cobros %	93,47	82,73	95,88	98,72
Dependencia transferencias corrientes %	33,87	34,60	35,29	39,10

Indicadores conjuntos de Ingresos y Gastos

Ahorro bruto (por habitante)	255,43	145,37	197,66	231,39
Carga financiera (por habitante)	241,23	12,38	282,69	111,90
Ahorro neto (por habitante)	14,20	132,99	-85,03	119,50
Nivel endeudamiento %	28,20	1,93	36,34	17,18
Capacidad endeudamiento %	1,66	20,68	-10,93	18,35
Limite endeudamiento %	29,86	22,60	25,41	35,53
Deuda viva (por habitante)	659,63	651,04	162,60	328,77
Remanente tesorería Gastos generales (por habitante)	755,96	293,96	49,38	142,06
Resultado presupuestario sin ajustar (por habitante)	506,81	255,41	-199,98	-238,45
Resultado presupuestario ajustado (por habitante)	506,81	301,03	-199,98	-238,45

AYUNTAMIENTO: 2440000 Urrotz

Gastos por Económico

	Presupuesto inicial	Presupuesto Definitivo	Obligaciones reconocidas absolutas	Pagos realizados por habitante	Pagos realizados
1 Gastos de personal	39.855,55	39.855,55	31.184,77	169,48	30.977,98
2 Gastos en bienes corrientes y servicios	106.562,38	106.562,38	58.610,15	318,53	47.043,08
3 Gastos financieros	0,00	0,00	0,00	0,00	0,00
4 Transferencias corrientes	28.402,80	28.402,80	28.718,63	156,08	28.718,63
6 Inversiones reales	223.521,25	223.521,25	62.239,22	338,26	40.956,70
7 Transferencias de capital	0,00	0,00	0,00	0,00	0,00
8 Activos financieros	0,00	0,00	0,00	0,00	0,00
9 Pasivos financieros	0,00	0,00	0,00	0,00	0,00
Total Gastos	398.341,98	398.341,98	180.752,77	982,35	147.696,39

Gastos por Funcional

	Presupuesto inicial	Presupuesto Definitivo	Obligaciones reconocidas absolutas	Pagos realizados por habitante	Pagos realizados
0 Deuda Pública	0,00	0,00	0,00	0,00	0,00
1 Servicios de carácter general	41.096,70	41.096,70	34.619,40	188,15	33.225,57
2 Protección civil y seguridad ciudadana	0,00	0,00	0,00	0,00	0,00
3 Seguridad, protección y promoción social	16.370,80	16.370,80	15.973,67	86,81	15.973,67
4 Producción de bienes públicos de carácter social	151.880,21	151.880,21	44.032,86	239,31	43.005,42
5 Producción de bienes públicos de carácter económico	30.103,19	30.103,19	28.121,87	152,84	27.578,99
6 Regulación económica de carácter general	2.150,00	2.150,00	1.112,37	6,05	1.112,37
7 Actividad económica y regulación de sectores productivos	156.741,08	156.741,08	56.892,60	309,20	26.800,37
8 Organismos autónomos	0,00	0,00	0,00	0,00	0,00
9 Transferencias a AAPP	0,00	0,00	0,00	0,00	0,00
Total Gastos	398.341,98	398.341,98	180.752,77	982,35	147.696,39

AYUNTAMIENTO: 2440000 Urrotz

Ingresos

	Presupuesto inicial	Presupuesto Definitivo	Derechos reconocidos absolutos	Derechos reconocidos por habitante	Cobros realizados
1 Impuestos directos	17.880,00	17.880,00	18.450,26	100,27	18.395,02
2 Impuestos indirectos	2.000,00	2.000,00	2.221,06	12,07	2.221,06
3 Tasas y otros ingresos	9.762,80	9.762,80	10.722,44	58,27	9.020,90
4 Transferencias corrientes	48.471,64	48.471,64	48.548,48	263,85	48.548,48
5 Ingresos patrimoniales	31.800,48	31.800,48	32.625,46	177,31	32.196,01
6 Enajenación de inversiones reales	0,00	0,00	0,00	0,00	0,00
7 Transferencias de capital	288.427,06	288.427,06	19.653,48	106,81	19.653,48
8 Activos financieros	0,00	0,00	0,00	0,00	0,00
9 Pasivos financieros	0,00	0,00	0,00	0,00	0,00
Total ingresos	398.341,98	398.341,98	132.221,18	718,59	130.034,95

Impuestos

	Presupuesto inicial	Presupuesto Definitivo	Derechos reconocidos absolutos	Derechos reconocidos por habitante	Cobros realizados
<i>Contribución Territorial Rústica</i>	720,00	720,00	728,50	3,96	728,45
<i>Contribución Territorial Urbana</i>	5.850,00	5.850,00	5.894,97	32,04	5.839,78
<i>Impuesto sobre vehículos de tracción mecánica</i>	9.600,00	9.600,00	9.913,10	53,88	9.913,10
<i>Impuesto incremento valor terrenos naturaleza urbana</i>	600,00	600,00	908,25	4,94	908,25
<i>Impuesto sobre viviendas desocupadas</i>	0,00	0,00	0,00	0,00	0,00
<i>Impuesto sobre Actividades Económicas</i>	1.110,00	1.110,00	1.005,44	5,46	1.005,44
<i>Impuesto sobre gastos suntuarios</i>	0,00	0,00	0,00	0,00	0,00
<i>Impuesto sobre construcciones, instalaciones y obras</i>	2.000,00	2.000,00	2.221,06	12,07	2.221,06
Total Impuestos	19.880,00	19.880,00	20.671,32	112,34	20.616,08

AYUNTAMIENTO: 244000 Urrotz

EVOLUCIÓN INDICADORES

	2005	2004	2003	2002
Población	184	187	190	197

Indicadores de Gastos

Gastos totales (por habitante)	982,35	935,08	2.716,76	693,17
Gastos de funcionamiento (por habitante)	644,10	516,86	504,89	373,76
Gastos corrientes (por habitante)	644,10	516,86	504,89	373,76
Cumplimiento pagos %	81,71	79,03	82,34	94,20
Inversión neta (por habitante)	338,26	418,22	2.211,87	319,41
Índice inversión %	34,43	44,73	81,42	46,08
Índice personal %	17,25	17,10	4,75	8,43

Indicadores de Ingresos

Ingresos totales (por habitante)	718,59	850,94	2.261,12	608,33
Ingresos tributarios (por habitante)	170,62	156,49	156,10	135,41
Ingresos corrientes (por habitante)	611,78	538,88	513,71	477,30
Cumplimiento cobros %	98,35	64,98	69,99	80,38
Dependencia transferencias corrientes %	43,13	40,58	36,21	37,01

Indicadores conjuntos de Ingresos y Gastos

Ahorro bruto (por habitante)	-32,31	22,02	8,82	103,54
Carga financiera (por habitante)	0,00	0,00	0,00	0,00
Ahorro neto (por habitante)	-32,31	22,02	8,82	103,54
Nivel endeudamiento %	0,00	0,00	0,00	0,00
Capacidad endeudamiento %	-5,28	4,09	1,72	21,69
Limite endeudamiento %	-5,28	4,09	1,72	21,69
Deuda viva (por habitante)	0,00	0,00	0,00	0,00
Remanente tesorería Gastos generales (por habitante)	880,72	810,52	870,55	1.051,21
Resultado presupuestario sin ajustar (por habitante)	-263,76	-84,13	-455,64	-84,84
Resultado presupuestario ajustado (por habitante)	57,61	52,49	-11,28	-84,84

AYUNTAMIENTO: 2450000 Urzainqui

Gastos por Económico

	Presupuesto inicial	Presupuesto Definitivo	Obligaciones reconocidas absolutas	Pagos realizados por habitante	Pagos realizados
1 Gastos de personal	28.099,93	28.099,93	26.933,14	254,09	26.634,85
2 Gastos en bienes corrientes y servicios	49.260,82	49.260,82	27.975,80	263,92	26.340,10
3 Gastos financieros	15.000,00	15.000,00	0,00	0,00	0,00
4 Transferencias corrientes	20.987,43	20.987,43	21.021,97	198,32	21.021,97
6 Inversiones reales	411.107,26	411.107,26	255.320,04	2.408,68	199.617,09
7 Transferencias de capital	53.844,56	53.844,56	927,27	8,75	927,27
8 Activos financieros	0,00	0,00	0,00	0,00	0,00
9 Pasivos financieros	0,00	0,00	0,00	0,00	0,00
Total Gastos	578.300,00	578.300,00	332.178,22	3.133,76	274.541,28

Gastos por Funcional

	Presupuesto inicial	Presupuesto Definitivo	Obligaciones reconocidas absolutas	Pagos realizados por habitante	Pagos realizados
0 Deuda Pública	15.000,00	15.000,00	0,00	0,00	0,00
1 Servicios de carácter general	46.449,79	46.449,79	41.014,35	386,93	40.156,76
2 Protección civil y seguridad ciudadana	0,00	0,00	0,00	0,00	0,00
3 Seguridad, protección y promoción social	3.134,96	3.134,96	2.732,62	25,78	2.732,62
4 Producción de bienes públicos de carácter social	367.237,35	367.237,35	271.459,00	2.560,93	223.599,50
5 Producción de bienes públicos de carácter económico	9.832,78	9.832,78	0,00	0,00	0,00
6 Regulación económica de carácter general	0,00	0,00	0,00	0,00	0,00
7 Actividad económica y regulación de sectores productivos	136.645,12	136.645,12	16.972,25	160,12	8.052,40
8 Organismos autónomos	0,00	0,00	0,00	0,00	0,00
9 Transferencias a AAPP	0,00	0,00	0,00	0,00	0,00
Total Gastos	578.300,00	578.300,00	332.178,22	3.133,76	274.541,28

AYUNTAMIENTO: 2450000 Urzainqui

Ingresos

	Presupuesto inicial	Presupuesto Definitivo	Derechos reconocidos		Cobros realizados
			absolutos	por habitante	
1 Impuestos directos	17.400,00	17.400,00	17.093,50	161,26	17.078,98
2 Impuestos indirectos	6.000,00	6.000,00	2.376,85	22,42	2.376,85
3 Tasas y otros ingresos	21.406,92	21.406,92	12.291,24	115,96	11.947,66
4 Transferencias corrientes	33.730,00	33.730,00	40.440,84	381,52	40.440,84
5 Ingresos patrimoniales	33.390,00	33.390,00	30.525,39	287,98	9.839,84
6 Enajenación de inversiones reales	0,00	0,00	0,00	0,00	0,00
7 Transferencias de capital	155.114,11	155.114,11	101.703,11	959,46	63.273,81
8 Activos financieros	0,00	0,00	0,00	0,00	0,00
9 Pasivos financieros	311.258,97	311.258,97	0,00	0,00	0,00
Total ingresos	578.300,00	578.300,00	204.430,93	1.928,59	144.957,98

Impuestos

	Presupuesto inicial	Presupuesto Definitivo	Derechos reconocidos		Cobros realizados
			absolutos	por habitante	
<i>Contribución Territorial Rústica</i>	1.500,00	1.500,00	1.318,43	12,44	1.315,45
<i>Contribución Territorial Urbana</i>	5.100,00	5.100,00	5.103,25	48,14	5.091,71
<i>Impuesto sobre vehículos de tracción mecánica</i>	5.100,00	5.100,00	5.060,54	47,74	5.060,54
<i>Impuesto incremento valor terrenos naturaleza urbana</i>	2.500,00	2.500,00	2.338,13	22,06	2.338,13
<i>Impuesto sobre viviendas desocupadas</i>	0,00	0,00	0,00	0,00	0,00
<i>Impuesto sobre Actividades Económicas</i>	3.200,00	3.200,00	3.273,15	30,88	3.273,15
<i>Impuesto sobre gastos suntuarios</i>	0,00	0,00	0,00	0,00	0,00
<i>Impuesto sobre construcciones, instalaciones y obras</i>	6.000,00	6.000,00	2.376,85	22,42	2.376,85
Total Impuestos	23.400,00	23.400,00	19.470,35	183,68	19.455,83

AYUNTAMIENTO: 2450000 Urzainqui

EVOLUCIÓN INDICADORES

	2005	2004	2003	2002
Población	106	109	107	104

Indicadores de Gastos

Gastos totales (por habitante)	3.133,76	2.360,15	678,85	668,08
Gastos de funcionamiento (por habitante)	716,33	741,39	591,76	643,09
Gastos corrientes (por habitante)	716,33	741,39	591,76	643,09
Cumplimiento pagos %	82,65	89,28	99,16	97,60
Inversión neta (por habitante)	2.408,68	1.602,81	-78,61	25,00
Índice inversión %	76,86	67,91	12,83	3,74
Índice personal %	8,11	10,57	22,90	25,89

Indicadores de Ingresos

Ingresos totales (por habitante)	1.928,59	3.826,65	978,36	945,15
Ingresos tributarios (por habitante)	299,64	334,20	281,08	268,62
Ingresos corrientes (por habitante)	969,13	819,10	809,85	929,86
Cumplimiento cobros %	70,91	55,04	72,21	96,37
Dependencia transferencias corrientes %	39,37	24,89	25,83	24,53

Indicadores conjuntos de Ingresos y Gastos

Ahorro bruto (por habitante)	252,80	77,71	218,09	286,77
Carga financiera (por habitante)	0,00	0,00	0,00	0,00
Ahorro neto (por habitante)	252,80	77,71	218,09	286,77
Nivel endeudamiento %	0,00	0,00	0,00	0,00
Capacidad endeudamiento %	26,09	9,49	26,93	30,84
Limite endeudamiento %	26,09	9,49	26,93	30,84
Deuda viva (por habitante)	0,00	0,00	0,00	0,00
Remanente tesorería Gastos generales (por habitante)	306,03	1.158,14	1.125,19	868,36
Resultado presupuestario sin ajustar (por habitante)	-1.205,16	1.466,50	299,50	277,07
Resultado presupuestario ajustado (por habitante)	-2.079,38	54,58	309,56	277,07

AYUNTAMIENTO: 2460000 Uterga

Gastos por Economico

	Presupuesto inicial	Presupuesto Definitivo	Obligaciones reconocidas absolutas	Pagos realizados por habitante	Pagos realizados
1 Gastos de personal	28.400,00	28.400,00	19.251,27	113,24	18.921,35
2 Gastos en bienes corrientes y servicios	61.457,00	61.457,00	71.059,66	418,00	68.368,85
3 Gastos financieros	0,00	0,00	0,00	0,00	0,00
4 Transferencias corrientes	21.481,00	21.481,00	19.860,41	116,83	19.860,41
6 Inversiones reales	565.032,00	600.382,36	550.051,99	3.235,60	534.561,15
7 Transferencias de capital	0,00	0,00	0,00	0,00	0,00
8 Activos financieros	0,00	0,00	0,00	0,00	0,00
9 Pasivos financieros	0,00	0,00	0,00	0,00	0,00
Total Gastos	676.370,00	711.720,36	660.223,33	3.883,67	641.711,76

Gastos por Funcional

	Presupuesto inicial	Presupuesto Definitivo	Obligaciones reconocidas absolutas	Pagos realizados por habitante	Pagos realizados
0 Deuda Pública	0,00	0,00	0,00	0,00	0,00
1 Servicios de carácter general	37.532,00	37.532,00	33.520,77	197,18	32.457,36
2 Protección civil y seguridad ciudadana	0,00	0,00	0,00	0,00	0,00
3 Seguridad, protección y promoción social	8.283,00	8.283,00	7.270,03	42,76	7.270,03
4 Producción de bienes publicos de carácter social	629.055,00	664.405,36	618.017,18	3.635,40	601.511,63
5 Producción de bienes públicos de carácter económico	0,00	0,00	0,00	0,00	0,00
6 Regulación económica de carácter general	1.500,00	1.500,00	1.415,35	8,33	472,74
7 Actividad económica y regulación de sectores productivos	0,00	0,00	0,00	0,00	0,00
8 Organismos autónomos	0,00	0,00	0,00	0,00	0,00
9 Transferencias a AAPP	0,00	0,00	0,00	0,00	0,00
Total Gastos	676.370,00	711.720,36	660.223,33	3.883,67	641.711,76

AYUNTAMIENTO: 246000 Uterga

Ingresos

	Presupuesto inicial	Presupuesto Definitivo	Derechos reconocidos		Cobros realizados
			absolutos	por habitante	
1 Impuestos directos	32.447,00	32.447,00	34.780,65	204,59	34.404,51
2 Impuestos indirectos	101.500,00	101.500,00	36.038,78	211,99	35.954,78
3 Tasas y otros ingresos	1.701,00	1.701,00	13.584,80	79,91	13.584,80
4 Transferencias corrientes	52.408,00	52.408,00	65.313,93	384,20	61.002,70
5 Ingresos patrimoniales	8.290,00	8.290,00	11.231,27	66,07	10.826,56
6 Enajenación de inversiones reales	480.024,00	480.024,00	479.378,12	2.819,87	479.378,12
7 Transferencias de capital	0,00	35.350,36	155.896,81	917,04	155.896,81
8 Activos financieros	0,00	0,00	0,00	0,00	0,00
9 Pasivos financieros	0,00	0,00	0,00	0,00	0,00
Total ingresos	676.370,00	711.720,36	796.224,36	4.683,67	791.048,28

Impuestos

	Presupuesto inicial	Presupuesto Definitivo	Derechos reconocidos		Cobros realizados
			absolutos	por habitante	
<i>Contribución Territorial Rústica</i>	5.066,00	5.066,00	5.032,59	29,60	5.032,58
<i>Contribución Territorial Urbana</i>	19.999,00	19.999,00	19.993,03	117,61	19.742,65
<i>Impuesto sobre vehículos de tracción mecánica</i>	6.350,00	6.350,00	6.506,64	38,27	6.417,25
<i>Impuesto incremento valor terrenos naturaleza urbana</i>	500,00	500,00	2.685,99	15,80	2.685,99
<i>Impuesto sobre viviendas desocupadas</i>	0,00	0,00	0,00	0,00	0,00
<i>Impuesto sobre Actividades Económicas</i>	532,00	532,00	562,40	3,31	526,04
<i>Impuesto sobre gastos suntuarios</i>	0,00	0,00	0,00	0,00	0,00
<i>Impuesto sobre construcciones, instalaciones y obras</i>	101.500,00	101.500,00	36.038,78	211,99	35.954,78
Total Impuestos	133.947,00	133.947,00	70.819,43	416,58	70.359,29

AYUNTAMIENTO: 246000 Uterga

EVOLUCIÓN INDICADORES

	2005	2004	2003	2002
Población	170	171	175	162

Indicadores de Gastos

Gastos totales (por habitante)	3.883,67	763,77	3.158,41	732,57
Gastos de funcionamiento (por habitante)	648,07	569,06	559,50	509,07
Gastos corrientes (por habitante)	648,07	569,06	559,50	509,07
Cumplimiento pagos %	97,20	97,08	80,21	87,46
Inversión neta (por habitante)	415,73	194,71	2.538,63	47,28
Índice inversión %	83,31	25,49	82,29	30,51
Índice personal %	2,92	19,11	4,37	13,17

Indicadores de Ingresos

Ingresos totales (por habitante)	4.683,67	593,43	3.200,92	891,86
Ingresos tributarios (por habitante)	496,50	260,64	246,43	407,09
Ingresos corrientes (por habitante)	946,76	593,43	564,78	685,04
Cumplimiento cobros %	99,35	98,15	76,85	94,09
Dependencia transferencias corrientes %	40,58	48,50	48,42	33,30

Indicadores conjuntos de Ingresos y Gastos

Ahorro bruto (por habitante)	298,69	24,37	5,28	175,97
Carga financiera (por habitante)	0,00	0,00	0,00	0,00
Ahorro neto (por habitante)	298,69	24,37	5,28	175,97
Nivel endeudamiento %	0,00	0,00	0,00	0,00
Capacidad endeudamiento %	31,55	4,11	0,93	25,69
Limite endeudamiento %	31,55	4,11	0,93	25,69
Deuda viva (por habitante)	0,00	0,00	0,00	0,00
Remanente tesorería Gastos generales (por habitante)	1.046,52	252,31	442,11	315,80
Resultado presupuestario sin ajustar (por habitante)	800,01	-170,34	42,51	159,29
Resultado presupuestario ajustado (por habitante)	906,02	-170,34	42,51	159,29

AYUNTAMIENTO: 2470000 Uztároz

Gastos por Económico

	Presupuesto inicial	Presupuesto Definitivo	Obligaciones reconocidas absolutas	Pagos realizados por habitante	Pagos realizados
1 Gastos de personal	32.157,45	32.157,45	29.056,92	132,08	29.056,92
2 Gastos en bienes corrientes y servicios	67.703,31	67.703,31	53.961,58	245,28	52.509,59
3 Gastos financieros	1.262,13	1.262,13	227,78	1,04	227,78
4 Transferencias corrientes	26.535,23	26.535,23	19.230,72	87,41	19.230,72
6 Inversiones reales	419.859,30	419.859,30	406.721,32	1.848,73	221.105,19
7 Transferencias de capital	0,00	0,00	0,00	0,00	0,00
8 Activos financieros	0,00	0,00	0,00	0,00	0,00
9 Pasivos financieros	6.010,12	6.010,12	6.010,12	27,32	6.010,12
Total Gastos	553.527,54	553.527,54	515.208,44	2.341,86	328.140,32

Gastos por Funcional

	Presupuesto inicial	Presupuesto Definitivo	Obligaciones reconocidas absolutas	Pagos realizados por habitante	Pagos realizados
0 Deuda Pública	7.272,25	7.272,25	6.237,90	28,35	6.237,90
1 Servicios de carácter general	65.603,96	65.603,96	72.190,70	328,14	71.647,38
2 Protección civil y seguridad ciudadana	0,00	0,00	0,00	0,00	0,00
3 Seguridad, protección y promoción social	6.370,73	6.370,73	5.534,01	25,15	5.534,01
4 Producción de bienes públicos de carácter social	457.247,90	457.247,90	417.220,22	1.896,46	230.695,42
5 Producción de bienes públicos de carácter económico	12.442,55	12.442,55	11.606,39	52,76	11.606,39
6 Regulación económica de carácter general	90,15	90,15	10,00	0,05	10,00
7 Actividad económica y regulación de sectores productivos	4.500,00	4.500,00	2.409,22	10,95	2.409,22
8 Organismos autónomos	0,00	0,00	0,00	0,00	0,00
9 Transferencias a AAPP	0,00	0,00	0,00	0,00	0,00
Total Gastos	553.527,54	553.527,54	515.208,44	2.341,86	328.140,32

AYUNTAMIENTO: 2470000 Uztároz

Ingresos

	Presupuesto inicial	Presupuesto Definitivo	Derechos reconocidos		Cobros realizados
			absolutos	por habitante	
1 Impuestos directos	24.218,22	24.218,22	32.729,66	148,77	32.403,61
2 Impuestos indirectos	3.005,00	3.005,00	27.232,64	123,78	16.303,23
3 Tasas y otros ingresos	15.772,63	15.772,63	15.188,05	69,04	15.087,99
4 Transferencias corrientes	52.216,16	52.216,16	53.138,39	241,54	53.088,80
5 Ingresos patrimoniales	59.627,82	59.627,82	39.242,78	178,38	39.242,78
6 Enajenación de inversiones reales	0,00	0,00	0,00	0,00	0,00
7 Transferencias de capital	309.468,31	309.468,31	329.440,00	1.497,45	225.807,65
8 Activos financieros	0,00	0,00	0,00	0,00	0,00
9 Pasivos financieros	89.219,40	89.219,40	0,00	0,00	0,00
Total ingresos	553.527,54	553.527,54	496.971,52	2.258,96	381.934,06

Impuestos

	Presupuesto inicial	Presupuesto Definitivo	Derechos reconocidos		Cobros realizados
			absolutos	por habitante	
<i>Contribución Territorial Rústica</i>	4.000,00	4.000,00	4.396,48	19,98	4.321,11
<i>Contribución Territorial Urbana</i>	10.000,00	10.000,00	11.051,89	50,24	10.825,85
<i>Impuesto sobre vehículos de tracción mecánica</i>	7.500,00	7.500,00	8.742,33	39,74	8.742,33
<i>Impuesto incremento valor terrenos naturaleza urbana</i>	480,81	480,81	6.269,45	28,50	6.269,45
<i>Impuesto sobre viviendas desocupadas</i>	0,00	0,00	0,00	0,00	0,00
<i>Impuesto sobre Actividades Económicas</i>	2.000,00	2.000,00	2.032,10	9,24	2.007,46
<i>Impuesto sobre gastos suntuarios</i>	237,41	237,41	237,41	1,08	237,41
<i>Impuesto sobre construcciones, instalaciones y obras</i>	3.005,00	3.005,00	27.232,64	123,78	16.303,23
Total Impuestos	27.223,22	27.223,22	59.962,30	272,56	48.706,84

AYUNTAMIENTO: 247000 Uztároz

EVOLUCIÓN INDICADORES

	2005	2004	2003	2002
Población	220	223	225	243

Indicadores de Gastos

Gastos totales (por habitante)	2.341,86	1.032,65	426,28	408,65
Gastos de funcionamiento (por habitante)	464,77	372,50	356,10	339,35
Gastos corrientes (por habitante)	465,80	374,04	357,62	341,50
Cumplimiento pagos %	63,69	99,17	99,79	97,45
Inversión neta (por habitante)	1.848,73	631,66	41,95	42,42
Índice inversión %	78,94	61,17	9,84	10,38
Índice personal %	5,64	10,97	22,90	21,88

Indicadores de Ingresos

Ingresos totales (por habitante)	2.258,96	1.384,24	539,67	565,67
Ingresos tributarios (por habitante)	341,59	197,81	178,56	170,32
Ingresos corrientes (por habitante)	761,51	448,11	539,67	565,67
Cumplimiento cobros %	76,85	99,81	81,28	93,21
Dependencia transferencias corrientes %	31,72	47,87	42,57	36,96

Indicadores conjuntos de Ingresos y Gastos

Ahorro bruto (por habitante)	296,74	75,61	183,56	226,33
Carga financiera (por habitante)	28,35	28,50	28,23	26,88
Ahorro neto (por habitante)	268,38	47,11	155,34	199,44
Nivel endeudamiento %	3,72	6,36	5,23	4,75
Capacidad endeudamiento %	35,24	10,51	28,78	35,26
Limite endeudamiento %	38,97	16,87	34,01	40,01
Deuda viva (por habitante)	163,91	188,66	213,69	222,60
Remanente tesorería Gastos generales (por habitante)	983,33	1.069,43	690,07	544,67
Resultado presupuestario sin ajustar (por habitante)	-82,90	351,58	113,39	157,02
Resultado presupuestario ajustado (por habitante)	-82,90	351,58	113,39	157,02

AYUNTAMIENTO: 2480000 Luzaide/Valcarlos

Gastos por Economico

	Presupuesto inicial	Presupuesto Definitivo	Obligaciones reconocidas absolutas	Pagos realizados por habitante	Pagos realizados
1 Gastos de personal	97.394,14	97.394,14	97.275,71	223,62	85.765,72
2 Gastos en bienes corrientes y servicios	153.693,18	153.693,18	142.050,36	326,55	131.740,77
3 Gastos financieros	320,00	320,00	128,45	0,30	128,45
4 Transferencias corrientes	33.947,30	33.947,30	35.319,96	81,20	23.402,85
6 Inversiones reales	172.960,75	1.552.399,47	985.125,82	2.264,66	897.006,95
7 Transferencias de capital	2.932,73	2.932,73	0,00	0,00	0,00
8 Activos financieros	0,00	0,00	0,00	0,00	0,00
9 Pasivos financieros	12.921,76	12.921,76	12.921,76	29,71	12.921,76
Total Gastos	474.169,86	1.853.608,58	1.272.822,06	2.926,03	1.150.966,50

Gastos por Funcional

	Presupuesto inicial	Presupuesto Definitivo	Obligaciones reconocidas absolutas	Pagos realizados por habitante	Pagos realizados
0 Deuda Pública	13.221,76	13.221,76	13.050,21	30,00	13.050,21
1 Servicios de carácter general	83.372,30	83.372,30	76.150,29	175,06	65.007,23
2 Protección civil y seguridad ciudadana	19.387,43	19.387,43	18.304,89	42,08	16.131,91
3 Seguridad, protección y promoción social	41.462,30	41.462,30	41.897,96	96,32	33.768,23
4 Producción de bienes públicos de carácter social	138.319,66	1.408.908,01	870.595,29	2.001,37	821.137,01
5 Producción de bienes públicos de carácter económico	163.793,93	272.644,30	238.078,84	547,31	187.127,33
6 Regulación económica de carácter general	2.652,42	2.652,42	2.784,52	6,40	2.784,52
7 Actividad económica y regulación de sectores productivos	11.960,06	11.960,06	11.960,06	27,49	11.960,06
8 Organismos autónomos	0,00	0,00	0,00	0,00	0,00
9 Transferencias a AAPP	0,00	0,00	0,00	0,00	0,00
Total Gastos	474.169,86	1.853.608,58	1.272.822,06	2.926,03	1.150.966,50

AYUNTAMIENTO: 2480000 Luzaide/Valcarlos

Ingresos

	Presupuesto inicial	Presupuesto Definitivo	Derechos reconocidos absolutos	Derechos reconocidos por habitante	Cobros realizados
1 Impuestos directos	55.914,37	55.914,37	59.786,45	137,44	32.356,93
2 Impuestos indirectos	28.941,14	28.941,14	94.187,90	216,52	88.379,31
3 Tasas y otros ingresos	68.762,59	68.762,59	20.634,38	47,44	17.063,05
4 Transferencias corrientes	121.037,77	121.037,77	118.827,62	273,17	118.778,03
5 Ingresos patrimoniales	251.519,12	251.519,12	251.726,79	578,68	251.523,32
6 Enajenación de inversiones reales	0,00	0,00	0,00	0,00	0,00
7 Transferencias de capital	67.350,97	77.191,98	110.859,79	254,85	8.066,24
8 Activos financieros	0,00	1.369.597,71	0,00	0,00	0,00
9 Pasivos financieros	0,00	0,00	0,00	0,00	0,00
Total ingresos	593.525,96	1.972.964,68	656.022,93	1.508,10	516.166,88

Impuestos

	Presupuesto inicial	Presupuesto Definitivo	Derechos reconocidos absolutos	Derechos reconocidos por habitante	Cobros realizados
<i>Contribución Territorial Rústica</i>	2.864,32	2.864,32	2.859,30	6,57	0,00
<i>Contribución Territorial Urbana</i>	19.269,37	19.269,37	23.040,75	52,97	0,00
<i>Impuesto sobre vehículos de tracción mecánica</i>	20.957,46	20.957,46	21.174,80	48,68	20.391,58
<i>Impuesto incremento valor terrenos naturaleza urbana</i>	0,00	0,00	0,00	0,00	0,00
<i>Impuesto sobre viviendas desocupadas</i>	0,00	0,00	0,00	0,00	0,00
<i>Impuesto sobre Actividades Económicas</i>	12.823,22	12.823,22	12.711,60	29,22	11.965,35
<i>Impuesto sobre gastos suntuarios</i>	0,00	0,00	0,00	0,00	0,00
<i>Impuesto sobre construcciones, instalaciones y obras</i>	28.941,14	28.941,14	94.187,90	216,52	88.379,31
Total Impuestos	84.855,51	84.855,51	153.974,35	353,96	120.736,24

AYUNTAMIENTO: 248000 Luzaide/Valcarlos

EVOLUCIÓN INDICADORES

	2005	2004	2003	2002
Población	435	443	448	459

Indicadores de Gastos

Gastos totales (por habitante)	2.926,03	1.099,25	2.133,49	1.295,92
Gastos de funcionamiento (por habitante)	631,37	521,41	539,70	493,17
Gastos corrientes (por habitante)	631,67	521,86	540,32	495,76
Cumplimiento pagos %	90,43	96,31	94,41	83,82
Inversión neta (por habitante)	2.264,66	545,15	1.564,32	772,01
Índice inversión %	77,40	49,59	73,32	59,57
Índice personal %	7,64	16,34	7,57	12,20

Indicadores de Ingresos

Ingresos totales (por habitante)	1.508,10	1.221,72	3.812,25	2.120,11
Ingresos tributarios (por habitante)	401,40	173,47	180,15	167,22
Ingresos corrientes (por habitante)	1.253,25	957,56	923,65	900,62
Cumplimiento cobros %	78,68	70,96	26,09	44,01
Dependencia transferencias corrientes %	21,80	24,71	23,40	27,42

Indicadores conjuntos de Ingresos y Gastos

Ahorro bruto (por habitante)	621,88	436,15	383,94	407,45
Carga financiera (por habitante)	30,00	29,62	29,46	30,74
Ahorro neto (por habitante)	591,88	406,53	354,48	376,71
Nivel endeudamiento %	2,39	3,09	3,19	3,41
Capacidad endeudamiento %	47,23	42,45	38,38	41,83
Limite endeudamiento %	49,62	45,55	41,57	45,24
Deuda viva (por habitante)	22,28	51,05	79,32	105,57
Remanente tesorería Gastos generales (por habitante)	768,92	684,98	357,62	430,36
Resultado presupuestario sin ajustar (por habitante)	-1.417,93	122,47	1.678,76	824,19
Resultado presupuestario ajustado (por habitante)	450,68	356,44	1.246,55	824,19

AYUNTAMIENTO: 2490000 Valtierra

2490051 (C) Centro Cívico La Esperanza

Gastos por Económico

	Presupuesto inicial	Presupuesto Definitivo	Obligaciones reconocidas absolutas	Pagos realizados por habitante	Pagos realizados
1 Gastos de personal	600.649,46	588.308,26	586.721,20	242,95	582.492,35
2 Gastos en bienes corrientes y servicios	1.013.643,33	1.081.953,11	1.081.622,05	447,88	932.601,57
3 Gastos financieros	44.657,85	44.657,85	43.463,80	18,00	43.463,80
4 Transferencias corrientes	143.255,68	151.159,62	149.904,30	62,07	123.121,96
6 Inversiones reales	396.363,72	1.679.744,32	1.554.090,36	643,52	1.214.970,60
7 Transferencias de capital	4.207,08	0,00	0,00	0,00	0,00
8 Activos financieros	51.536,42	51.536,42	0,00	0,00	0,00
9 Pasivos financieros	321.191,23	329.167,95	329.167,95	136,30	328.415,54
Total Gastos	2.575.504,77	3.926.527,53	3.744.969,66	1.550,71	3.225.065,82

Gastos por Funcional

	Presupuesto inicial	Presupuesto Definitivo	Obligaciones reconocidas absolutas	Pagos realizados por habitante	Pagos realizados
0 Deuda Pública	365.349,08	373.325,80	372.372,30	154,19	371.619,89
1 Servicios de carácter general	353.932,64	392.142,09	346.976,07	143,68	312.816,17
2 Protección civil y seguridad ciudadana	27.372,42	27.372,42	26.163,17	10,83	26.163,17
3 Seguridad, protección y promoción social	265.679,10	254.557,00	253.494,81	104,97	231.644,55
4 Producción de bienes públicos de carácter social	1.267.624,52	2.593.039,51	2.484.633,35	1.028,83	2.025.733,78
5 Producción de bienes públicos de carácter económico	268.794,37	253.229,30	229.045,95	94,84	224.804,25
6 Regulación económica de carácter general	22.494,42	27.363,50	26.757,69	11,08	26.757,69
7 Actividad económica y regulación de sectores productivos	4.258,22	5.497,91	5.526,32	2,29	5.526,32
8 Organismos autónomos	0,00	0,00	0,00	0,00	0,00
9 Transferencias a AAPP	0,00	0,00	0,00	0,00	0,00
Total Gastos	2.575.504,77	3.926.527,53	3.744.969,66	1.550,71	3.225.065,82

AYUNTAMIENTO: 2490000 Valtierra

Ingresos

	Presupuesto inicial	Presupuesto Definitivo	Derechos reconocidos absolutos	Derechos reconocidos por habitante	Cobros realizados
1 Impuestos directos	411.994,41	411.994,41	418.528,80	173,30	383.744,81
2 Impuestos indirectos	128.931,61	128.931,61	85.557,43	35,43	83.992,37
3 Tasas y otros ingresos	377.061,99	377.061,99	397.134,75	164,45	384.951,19
4 Transferencias corrientes	729.543,66	734.093,66	772.630,10	319,93	740.928,63
5 Ingresos patrimoniales	523.954,61	523.954,61	532.852,01	220,64	399.562,55
6 Enajenación de inversiones reales	64.000,00	64.000,00	0,00	0,00	0,00
7 Transferencias de capital	139.267,72	155.971,49	194.053,75	80,35	110.943,67
8 Activos financieros	0,00	1.110.747,56	0,00	0,00	0,00
9 Pasivos financieros	216.920,77	435.942,20	210.464,08	87,15	210.464,08
Total ingresos	2.591.674,77	3.942.697,53	2.611.220,92	1.081,25	2.314.587,30

Impuestos

	Presupuesto inicial	Presupuesto Definitivo	Derechos reconocidos absolutos	Derechos reconocidos por habitante	Cobros realizados
<i>Contribución Territorial Rústica</i>	42.977,54	42.977,54	42.860,74	17,75	41.198,63
<i>Contribución Territorial Urbana</i>	237.509,56	237.509,56	234.046,15	96,91	221.355,07
<i>Impuesto sobre vehículos de tracción mecánica</i>	86.602,98	86.602,98	90.471,43	37,46	81.796,03
<i>Impuesto incremento valor terrenos naturaleza urbana</i>	5.528,07	5.528,07	7.545,57	3,12	359,04
<i>Impuesto sobre viviendas desocupadas</i>	0,00	0,00	0,00	0,00	0,00
<i>Impuesto sobre Actividades Económicas</i>	38.693,19	38.693,19	42.917,87	17,77	38.349,00
<i>Impuesto sobre gastos suntuarios</i>	683,07	683,07	687,04	0,28	687,04
<i>Impuesto sobre construcciones, instalaciones y obras</i>	128.931,61	128.931,61	85.557,43	35,43	83.992,37
Total Impuestos	540.926,02	540.926,02	504.086,23	208,73	467.737,18

AYUNTAMIENTO: 2490000 Valtierra

EVOLUCIÓN INDICADORES

	2005	2004	2003	2002
Población	2.415	2.433	2.430	2.441

Indicadores de Gastos

Gastos totales (por habitante)	1.550,71	1.017,09	1.092,28	1.114,95
Gastos de funcionamiento (por habitante)	752,90	664,26	691,39	581,50
Gastos corrientes (por habitante)	770,89	684,85	718,34	611,78
Cumplimiento pagos %	86,12	95,58	86,06	90,79
Inversión neta (por habitante)	643,52	161,49	254,93	393,33
Índice inversión %	41,50	16,16	23,34	35,28
Índice personal %	15,67	22,43	21,40	19,87

Indicadores de Ingresos

Ingresos totales (por habitante)	1.081,25	1.370,51	1.359,32	999,00
Ingresos tributarios (por habitante)	373,18	354,59	337,41	299,77
Ingresos corrientes (por habitante)	913,75	865,04	819,87	860,23
Cumplimiento cobros %	88,64	63,78	79,53	93,51
Dependencia transferencias corrientes %	35,01	32,53	35,99	29,38

Indicadores conjuntos de Ingresos y Gastos

Ahorro bruto (por habitante)	160,85	200,78	128,49	278,73
Carga financiera (por habitante)	154,30	181,63	145,97	117,81
Ahorro neto (por habitante)	6,55	19,15	-17,48	160,92
Nivel endeudamiento %	16,89	21,00	17,80	13,70
Capacidad endeudamiento %	0,72	2,21	-2,13	18,71
Limite endeudamiento %	17,60	23,21	15,67	32,40
Deuda viva (por habitante)	1.118,92	1.015,61	800,33	698,82
Remanente tesorería Gastos generales (por habitante)	-20,27	8,91	-21,21	-153,48
Resultado presupuestario sin ajustar (por habitante)	-469,46	353,42	267,04	-115,95
Resultado presupuestario ajustado (por habitante)	-82,35	37,03	105,64	-115,95

AYUNTAMIENTO: 2500000 Bera/Vera de Bidasoa

2500051 (C) Bera/Vera de Bidasoa, Escuela de Música Isidoro Fagoaga

Gastos por Económico

	Presupuesto inicial	Presupuesto Definitivo	Obligaciones reconocidas absolutas	Pagos realizados por habitante	Pagos realizados
1 Gastos de personal	897.055,92	897.055,92	883.446,65	240,98	875.026,16
2 Gastos en bienes corrientes y servicios	1.043.553,13	1.043.553,13	997.609,62	272,12	869.493,35
3 Gastos financieros	47.396,96	47.396,96	41.307,47	11,27	41.307,47
4 Transferencias corrientes	378.155,78	378.155,78	361.580,32	98,63	312.618,78
6 Inversiones reales	1.972.278,28	1.972.278,28	294.835,23	80,42	180.371,18
7 Transferencias de capital	65.903,99	181.704,86	60.323,71	16,45	14.000,00
8 Activos financieros	0,00	0,00	0,00	0,00	0,00
9 Pasivos financieros	143.184,33	143.184,33	143.184,33	39,06	143.184,33
Total Gastos	4.547.528,39	4.663.329,26	2.782.287,33	758,94	2.436.001,27

Gastos por Funcional

	Presupuesto inicial	Presupuesto Definitivo	Obligaciones reconocidas absolutas	Pagos realizados por habitante	Pagos realizados
0 Deuda Pública	190.521,29	190.521,29	184.488,57	50,32	184.488,57
1 Servicios de carácter general	1.045.491,52	1.049.534,68	387.724,01	105,76	362.530,40
2 Protección civil y seguridad ciudadana	160.312,73	160.312,73	117.519,19	32,06	115.179,08
3 Seguridad, protección y promoción social	477.903,27	472.417,47	454.390,36	123,95	424.696,94
4 Producción de bienes públicos de carácter social	2.221.589,49	2.173.754,42	1.424.449,85	388,56	1.172.557,19
5 Producción de bienes públicos de carácter económico	299.359,01	409.159,88	52.625,96	14,36	27.289,48
6 Regulación económica de carácter general	97.705,17	106.524,63	104.784,87	28,58	92.955,09
7 Actividad económica y regulación de sectores productivos	54.645,91	101.104,16	56.304,52	15,36	56.304,52
8 Organismos autónomos	0,00	0,00	0,00	0,00	0,00
9 Transferencias a AAPP	0,00	0,00	0,00	0,00	0,00
Total Gastos	4.547.528,39	4.663.329,26	2.782.287,33	758,94	2.436.001,27

AYUNTAMIENTO: 250000 Bera/Vera de Bidasoa

Ingresos

	Presupuesto inicial	Presupuesto Definitivo	Derechos reconocidos absolutos	Derechos reconocidos por habitante	Cobros realizados
1 Impuestos directos	725.665,11	725.665,11	750.400,73	204,69	724.752,21
2 Impuestos indirectos	153.000,00	153.000,00	205.648,65	56,10	160.055,19
3 Tasas y otros ingresos	373.911,03	373.911,03	361.578,17	98,63	320.873,20
4 Transferencias corrientes	982.810,57	982.810,57	1.022.815,16	279,00	969.683,70
5 Ingresos patrimoniales	213.984,52	213.984,52	212.974,57	58,09	91.754,27
6 Enajenación de inversiones reales	0,00	0,00	0,00	0,00	0,00
7 Transferencias de capital	1.028.116,98	1.143.917,85	242.089,36	66,04	86.547,78
8 Activos financieros	0,00	0,00	0,00	0,00	0,00
9 Pasivos financieros	1.070.040,18	1.070.040,18	0,00	0,00	0,00
Total ingresos	4.547.528,39	4.663.329,26	2.795.506,64	762,55	2.353.666,35

Impuestos

	Presupuesto inicial	Presupuesto Definitivo	Derechos reconocidos absolutos	Derechos reconocidos por habitante	Cobros realizados
<i>Contribución Territorial Rústica</i>	12.200,00	12.200,00	12.328,70	3,36	11.972,01
<i>Contribución Territorial Urbana</i>	335.000,00	335.000,00	341.367,91	93,12	337.838,73
<i>Impuesto sobre vehículos de tracción mecánica</i>	208.465,11	208.465,11	220.115,40	60,04	208.974,07
<i>Impuesto incremento valor terrenos naturaleza urbana</i>	40.000,00	40.000,00	39.497,02	10,77	31.321,33
<i>Impuesto sobre viviendas desocupadas</i>	0,00	0,00	0,00	0,00	0,00
<i>Impuesto sobre Actividades Económicas</i>	130.000,00	130.000,00	137.091,70	37,40	134.646,07
<i>Impuesto sobre gastos suntuarios</i>	0,00	0,00	0,00	0,00	0,00
<i>Impuesto sobre construcciones, instalaciones y obras</i>	153.000,00	153.000,00	205.648,65	56,10	160.055,19
Total Impuestos	878.665,11	878.665,11	956.049,38	260,79	884.807,40

AYUNTAMIENTO: 250000 Bera/Vera de Bidasoa

EVOLUCIÓN INDICADORES

	2005	2004	2003	2002
Población	3.666	3.659	3.637	3.581

Indicadores de Gastos

Gastos totales (por habitante)	758,94	747,28	789,50	1.100,19
Gastos de funcionamiento (por habitante)	611,74	565,60	534,01	471,73
Gastos corrientes (por habitante)	623,01	577,07	547,45	478,21
Cumplimiento pagos %	87,55	89,14	89,01	93,20
Inversión neta (por habitante)	80,42	110,04	112,69	593,19
Índice inversión %	10,60	14,73	22,92	53,92
Índice personal %	31,75	31,01	27,32	17,90

Indicadores de Ingresos

Ingresos totales (por habitante)	762,55	694,12	826,26	1.126,80
Ingresos tributarios (por habitante)	359,42	364,50	328,36	313,18
Ingresos corrientes (por habitante)	696,51	620,92	653,55	683,16
Cumplimiento cobros %	84,19	74,27	82,41	80,13
Dependencia transferencias corrientes %	40,06	40,30	35,34	31,49

Indicadores conjuntos de Ingresos y Gastos

Ahorro bruto (por habitante)	84,77	55,32	119,54	211,43
Carga financiera (por habitante)	50,33	58,50	74,55	35,27
Ahorro neto (por habitante)	34,45	-3,18	44,99	176,16
Nivel endeudamiento %	7,23	9,42	11,41	5,16
Capacidad endeudamiento %	4,95	-0,51	6,88	25,79
Limite endeudamiento %	12,17	8,91	18,29	30,95
Deuda viva (por habitante)	364,98	405,59	455,07	464,50
Remanente tesorería Gastos generales (por habitante)	-48,51	-20,92	66,02	104,12
Resultado presupuestario sin ajustar (por habitante)	3,61	-53,16	36,76	26,61
Resultado presupuestario ajustado (por habitante)	-28,66	-75,15	98,54	26,61

AYUNTAMIENTO: 2510000 Viana

Gastos por Económico

	Presupuesto inicial	Presupuesto Definitivo	Obligaciones reconocidas absolutas	Pagos realizados por habitante	Pagos realizados
1 Gastos de personal	1.020.560,00	1.041.860,00	984.126,60	273,67	984.126,60
2 Gastos en bienes corrientes y servicios	1.358.000,00	1.366.000,00	1.291.207,29	359,07	1.199.975,73
3 Gastos financieros	51.740,00	51.740,00	18.924,56	5,26	18.924,56
4 Transferencias corrientes	162.070,00	240.770,00	175.447,60	48,79	164.927,69
6 Inversiones reales	8.226.560,00	8.894.503,40	2.751.999,34	765,29	2.273.124,59
7 Transferencias de capital	12.110,00	12.110,00	12.109,72	3,37	12.109,72
8 Activos financieros	0,00	0,00	0,00	0,00	0,00
9 Pasivos financieros	148.440,00	148.440,00	148.422,24	41,27	148.422,24
Total Gastos	10.979.480,00	11.755.423,40	5.382.237,35	1.496,73	4.801.611,13

Gastos por Funcional

	Presupuesto inicial	Presupuesto Definitivo	Obligaciones reconocidas absolutas	Pagos realizados por habitante	Pagos realizados
0 Deuda Pública	200.180,00	200.180,00	167.346,80	46,54	167.346,80
1 Servicios de carácter general	634.200,00	646.455,73	587.207,48	163,29	553.522,20
2 Protección civil y seguridad ciudadana	98.360,00	98.360,00	77.149,93	21,45	76.200,75
3 Seguridad, protección y promoción social	1.116.910,00	1.116.910,00	524.458,78	145,85	521.031,27
4 Producción de bienes públicos de carácter social	8.355.120,00	8.951.807,67	3.764.549,43	1.046,87	3.247.001,43
5 Producción de bienes públicos de carácter económico	500.340,00	655.340,00	167.053,61	46,46	163.325,21
6 Regulación económica de carácter general	17.490,00	17.490,00	32.939,32	9,16	14.348,47
7 Actividad económica y regulación de sectores productivos	56.880,00	68.880,00	61.532,00	17,11	58.835,00
8 Organismos autónomos	0,00	0,00	0,00	0,00	0,00
9 Transferencias a AAPP	0,00	0,00	0,00	0,00	0,00
Total Gastos	10.979.480,00	11.755.423,40	5.382.237,35	1.496,73	4.801.611,13

AYUNTAMIENTO: 2510000 Viana

Ingresos

	Presupuesto inicial	Presupuesto Definitivo	Derechos reconocidos absolutos	Derechos reconocidos por habitante	Cobros realizados
1 Impuestos directos	964.170,00	964.170,00	990.355,83	275,40	945.740,47
2 Impuestos indirectos	600.000,00	600.000,00	742.512,49	206,48	640.843,72
3 Tasas y otros ingresos	237.510,00	237.510,00	435.257,67	121,04	413.587,49
4 Transferencias corrientes	1.024.910,00	1.033.910,00	1.127.772,14	313,62	1.065.380,23
5 Ingresos patrimoniales	175.040,00	175.040,00	200.675,31	55,81	114.796,54
6 Enajenación de inversiones reales	5.003.510,00	5.003.510,00	10.518.203,82	2.924,97	7.882.472,20
7 Transferencias de capital	2.974.340,00	2.974.340,00	1.719.174,06	478,08	1.266.880,15
8 Activos financieros	0,00	766.943,40	0,00	0,00	0,00
9 Pasivos financieros	0,00	0,00	0,00	0,00	0,00
Total ingresos	10.979.480,00	11.755.423,40	15.733.951,32	4.375,40	12.329.700,80

Impuestos

	Presupuesto inicial	Presupuesto Definitivo	Derechos reconocidos absolutos	Derechos reconocidos por habitante	Cobros realizados
<i>Contribución Territorial Rústica</i>	39.010,00	39.010,00	38.540,66	10,72	37.024,81
<i>Contribución Territorial Urbana</i>	501.590,00	501.590,00	555.107,73	154,37	531.263,91
<i>Impuesto sobre vehículos de tracción mecánica</i>	157.590,00	157.590,00	168.773,00	46,93	156.039,92
<i>Impuesto incremento valor terrenos naturaleza urbana</i>	51.760,00	51.760,00	-4.688,84	-1,30	-4.688,84
<i>Impuesto sobre viviendas desocupadas</i>	0,00	0,00	0,00	0,00	0,00
<i>Impuesto sobre Actividades Económicas</i>	214.220,00	214.220,00	232.623,28	64,69	226.100,67
<i>Impuesto sobre gastos suntuarios</i>	0,00	0,00	0,00	0,00	0,00
<i>Impuesto sobre construcciones, instalaciones y obras</i>	600.000,00	600.000,00	742.512,49	206,48	640.843,72
Total Impuestos	1.564.170,00	1.564.170,00	1.732.868,32	481,89	1.586.584,19

AYUNTAMIENTO: 2510000 Viana

EVOLUCIÓN INDICADORES

	2005	2004	2003	2002
Población	3.596	3.580	3.589	3.563

Indicadores de Gastos

Gastos totales (por habitante)	1.496,73	1.688,28	1.126,18	996,98
Gastos de funcionamiento (por habitante)	681,53	592,25	557,73	490,26
Gastos corrientes (por habitante)	686,79	593,13	557,97	490,53
Cumplimiento pagos %	89,21	85,42	89,18	95,20
Inversión neta (por habitante)	-2.159,68	961,30	333,95	412,64
Índice inversión %	51,13	58,22	33,72	44,30
Índice personal %	18,28	15,03	20,46	21,68

Indicadores de Ingresos

Ingresos totales (por habitante)	4.375,40	1.127,45	1.096,59	871,93
Ingresos tributarios (por habitante)	602,93	528,06	509,29	444,51
Ingresos corrientes (por habitante)	972,35	870,42	923,04	731,95
Cumplimiento cobros %	78,36	88,02	90,97	74,23
Dependencia transferencias corrientes %	32,25	32,93	29,58	32,80

Indicadores conjuntos de Ingresos y Gastos

Ahorro bruto (por habitante)	290,82	278,17	365,31	241,69
Carga financiera (por habitante)	46,54	81,90	42,37	43,25
Ahorro neto (por habitante)	244,28	196,27	322,93	198,44
Nivel endeudamiento %	4,79	9,41	4,59	5,91
Capacidad endeudamiento %	25,12	22,55	34,99	27,11
Limite endeudamiento %	29,91	31,96	39,58	33,02
Deuda viva (por habitante)	469,56	513,21	553,26	626,32
Remanente tesorería Gastos generales (por habitante)	559,40	241,82	757,64	752,20
Resultado presupuestario sin ajustar (por habitante)	2.878,67	-560,84	-29,59	-125,05
Resultado presupuestario ajustado (por habitante)	221,59	-189,28	149,70	-125,05

AYUNTAMIENTO: 2520000 Vidángoz

Gastos por Económico

	Presupuesto inicial	Presupuesto Definitivo	Obligaciones reconocidas absolutas	Pagos realizados por habitante	Pagos realizados
1 Gastos de personal	13.626,77	13.626,77	12.099,77	106,14	12.099,77
2 Gastos en bienes corrientes y servicios	44.179,85	44.179,85	28.950,37	253,95	27.797,62
3 Gastos financieros	2.687,32	2.687,32	1.683,34	14,77	1.683,34
4 Transferencias corrientes	20.502,27	20.502,27	20.148,28	176,74	20.148,28
6 Inversiones reales	407.000,00	407.000,00	69.203,43	607,05	20.963,55
7 Transferencias de capital	0,00	0,00	0,00	0,00	0,00
8 Activos financieros	0,00	0,00	0,00	0,00	0,00
9 Pasivos financieros	2.987,00	2.987,00	2.986,99	26,20	2.986,99
Total Gastos	490.983,21	490.983,21	135.072,18	1.184,84	85.679,55

Gastos por Funcional

	Presupuesto inicial	Presupuesto Definitivo	Obligaciones reconocidas absolutas	Pagos realizados por habitante	Pagos realizados
0 Deuda Pública	5.674,32	5.674,32	4.670,33	40,97	4.670,33
1 Servicios de carácter general	37.608,76	37.608,76	30.536,17	267,86	30.536,17
2 Protección civil y seguridad ciudadana	0,00	0,00	0,00	0,00	0,00
3 Seguridad, protección y promoción social	3.275,51	3.275,51	2.770,02	24,30	2.770,02
4 Producción de bienes públicos de carácter social	442.422,60	442.422,60	95.206,05	835,14	45.813,42
5 Producción de bienes públicos de carácter económico	0,00	0,00	0,00	0,00	0,00
6 Regulación económica de carácter general	0,00	0,00	0,00	0,00	0,00
7 Actividad económica y regulación de sectores productivos	2.002,02	2.002,02	1.889,61	16,58	1.889,61
8 Organismos autónomos	0,00	0,00	0,00	0,00	0,00
9 Transferencias a AAPP	0,00	0,00	0,00	0,00	0,00
Total Gastos	490.983,21	490.983,21	135.072,18	1.184,84	85.679,55

AYUNTAMIENTO: 2520000 Vidángoz

Ingresos

	Presupuesto inicial	Presupuesto Definitivo	Derechos reconocidos		Cobros realizados
			absolutos	por habitante	
1 Impuestos directos	16.074,48	16.074,48	16.122,16	141,42	16.116,23
2 Impuestos indirectos	9.000,00	9.000,00	6.156,54	54,00	6.156,54
3 Tasas y otros ingresos	10.548,33	10.548,33	8.421,81	73,88	8.035,53
4 Transferencias corrientes	40.344,14	40.344,14	30.204,77	264,95	30.155,18
5 Ingresos patrimoniales	22.072,28	22.072,28	6.256,37	54,88	6.256,37
6 Enajenación de inversiones reales	0,00	0,00	0,00	0,00	0,00
7 Transferencias de capital	392.943,98	392.943,98	67.916,19	595,76	33.063,75
8 Activos financieros	0,00	0,00	0,00	0,00	0,00
9 Pasivos financieros	0,00	0,00	0,00	0,00	0,00
Total ingresos	490.983,21	490.983,21	135.077,84	1.184,89	99.783,60

Impuestos

	Presupuesto inicial	Presupuesto Definitivo	Derechos reconocidos		Cobros realizados
			absolutos	por habitante	
<i>Contribución Territorial Rústica</i>	2.200,00	2.200,00	2.042,25	17,91	2.036,51
<i>Contribución Territorial Urbana</i>	5.570,00	5.570,00	5.729,29	50,26	5.729,10
<i>Impuesto sobre vehículos de tracción mecánica</i>	3.512,00	3.512,00	3.632,60	31,86	3.632,60
<i>Impuesto incremento valor terrenos naturaleza urbana</i>	3.000,00	3.000,00	2.952,12	25,90	2.952,12
<i>Impuesto sobre viviendas desocupadas</i>	0,00	0,00	0,00	0,00	0,00
<i>Impuesto sobre Actividades Económicas</i>	1.695,00	1.695,00	1.668,42	14,64	1.668,42
<i>Impuesto sobre gastos suntuarios</i>	97,48	97,48	97,48	0,86	97,48
<i>Impuesto sobre construcciones, instalaciones y obras</i>	9.000,00	9.000,00	6.156,54	54,00	6.156,54
Total Impuestos	25.074,48	25.074,48	22.278,70	195,43	22.272,77

AYUNTAMIENTO: 2520000 Vidángoz

EVOLUCIÓN INDICADORES

	2005	2004	2003	2002
Población	114	115	115	113

Indicadores de Gastos

Gastos totales (por habitante)	1.184,84	657,95	545,57	494,37
Gastos de funcionamiento (por habitante)	536,83	508,53	410,70	370,71
Gastos corrientes (por habitante)	551,59	525,46	432,13	398,99
Cumplimiento pagos %	63,43	98,36	99,07	91,60
Inversión neta (por habitante)	607,05	106,52	87,47	95,38
Índice inversión %	51,23	16,19	16,03	19,29
Índice personal %	8,96	18,35	9,56	5,31

Indicadores de Ingresos

Ingresos totales (por habitante)	1.184,89	703,96	589,27	729,53
Ingresos tributarios (por habitante)	269,30	297,01	199,03	318,17
Ingresos corrientes (por habitante)	589,14	703,96	533,46	713,67
Cumplimiento cobros %	73,87	95,66	84,62	99,44
Dependencia transferencias corrientes %	44,97	36,57	41,50	32,85

Indicadores conjuntos de Ingresos y Gastos

Ahorro bruto (por habitante)	52,31	195,43	122,76	342,96
Carga financiera (por habitante)	40,97	42,90	47,41	28,28
Ahorro neto (por habitante)	11,34	152,53	75,35	314,69
Nivel endeudamiento %	6,95	6,09	8,89	3,96
Capacidad endeudamiento %	1,93	21,67	14,13	44,09
Limite endeudamiento %	8,88	27,76	23,01	48,06
Deuda viva (por habitante)	445,43	467,53	493,50	528,67
Remanente tesorería Gastos generales (por habitante)	939,17	930,95	884,95	856,15
Resultado presupuestario sin ajustar (por habitante)	0,05	46,00	43,70	235,16
Resultado presupuestario ajustado (por habitante)	0,05	46,00	56,06	235,16

AYUNTAMIENTO: 2530000 Bidaurreta

Gastos por Económico

	Presupuesto inicial	Presupuesto Definitivo	Obligaciones reconocidas absolutas	Pagos realizados por habitante	Pagos realizados
1 Gastos de personal	13.040,00	13.040,00	12.080,22	100,67	11.586,78
2 Gastos en bienes corrientes y servicios	33.450,00	33.450,00	25.565,37	213,04	19.467,66
3 Gastos financieros	0,00	0,00	0,00	0,00	0,00
4 Transferencias corrientes	20.340,00	20.340,00	17.643,31	147,03	17.643,31
6 Inversiones reales	173.200,00	526.205,99	12.124,61	101,04	12.124,61
7 Transferencias de capital	2.600,00	44.600,00	44.511,51	370,93	44.511,51
8 Activos financieros	0,00	0,00	0,00	0,00	0,00
9 Pasivos financieros	0,00	0,00	0,00	0,00	0,00
Total Gastos	242.630,00	637.635,99	111.925,02	932,71	105.333,87

Gastos por Funcional

	Presupuesto inicial	Presupuesto Definitivo	Obligaciones reconocidas absolutas	Pagos realizados por habitante	Pagos realizados
0 Deuda Pública	0,00	0,00	0,00	0,00	0,00
1 Servicios de carácter general	35.840,00	35.840,00	29.205,11	243,38	28.451,43
2 Protección civil y seguridad ciudadana	0,00	0,00	0,00	0,00	0,00
3 Seguridad, protección y promoción social	4.240,00	4.240,00	3.101,81	25,85	3.101,81
4 Producción de bienes públicos de carácter social	198.400,00	593.405,99	76.043,45	633,70	70.205,98
5 Producción de bienes públicos de carácter económico	300,00	300,00	82,39	0,69	82,39
6 Regulación económica de carácter general	3.850,00	3.850,00	3.492,26	29,10	3.492,26
7 Actividad económica y regulación de sectores productivos	0,00	0,00	0,00	0,00	0,00
8 Organismos autónomos	0,00	0,00	0,00	0,00	0,00
9 Transferencias a AAPP	0,00	0,00	0,00	0,00	0,00
Total Gastos	242.630,00	637.635,99	111.925,02	932,71	105.333,87

AYUNTAMIENTO: 2530000 Bidaurreta

Ingresos

	Presupuesto inicial	Presupuesto Definitivo	Derechos reconocidos absolutos	Derechos reconocidos por habitante	Cobros realizados
1 Impuestos directos	24.150,00	24.150,00	23.586,88	196,56	20.935,93
2 Impuestos indirectos	15.000,00	15.000,00	13.512,77	112,61	7.804,11
3 Tasas y otros ingresos	5.520,00	5.520,00	1.706,57	14,22	1.706,57
4 Transferencias corrientes	30.770,00	30.770,00	29.750,88	247,92	29.701,29
5 Ingresos patrimoniales	295,00	295,00	1.710,11	14,25	1.710,11
6 Enajenación de inversiones reales	91.895,00	91.895,00	11.731,52	97,76	11.731,52
7 Transferencias de capital	75.000,00	298.192,80	11.016,84	91,81	11.016,84
8 Activos financieros	0,00	171.813,19	0,00	0,00	0,00
9 Pasivos financieros	0,00	0,00	0,00	0,00	0,00
Total ingresos	242.630,00	637.635,99	93.015,57	775,13	84.606,37

Impuestos

	Presupuesto inicial	Presupuesto Definitivo	Derechos reconocidos absolutos	Derechos reconocidos por habitante	Cobros realizados
<i>Contribución Territorial Rústica</i>	1.700,00	1.700,00	1.745,51	14,55	1.579,63
<i>Contribución Territorial Urbana</i>	13.700,00	13.700,00	13.770,56	114,75	12.106,19
<i>Impuesto sobre vehículos de tracción mecánica</i>	6.200,00	6.200,00	6.513,85	54,28	5.742,73
<i>Impuesto incremento valor terrenos naturaleza urbana</i>	1.000,00	1.000,00	0,00	0,00	0,00
<i>Impuesto sobre viviendas desocupadas</i>	0,00	0,00	0,00	0,00	0,00
<i>Impuesto sobre Actividades Económicas</i>	1.550,00	1.550,00	1.556,96	12,97	1.507,38
<i>Impuesto sobre gastos suntuarios</i>	0,00	0,00	0,00	0,00	0,00
<i>Impuesto sobre construcciones, instalaciones y obras</i>	15.000,00	15.000,00	13.512,77	112,61	7.804,11
Total Impuestos	39.150,00	39.150,00	37.099,65	309,16	28.740,04

AYUNTAMIENTO: 2530000 Bidaurreta

EVOLUCIÓN INDICADORES

	2005	2004	2003	2002
Población	120	114	113	116

Indicadores de Gastos

Gastos totales (por habitante)	932,71	1.065,38	2.042,63	5.038,45
Gastos de funcionamiento (por habitante)	460,74	362,37	362,29	301,96
Gastos corrientes (por habitante)	460,74	362,37	362,29	303,17
Cumplimiento pagos %	94,11	99,67	29,25	70,20
Inversión neta (por habitante)	3,28	703,00	1.588,80	4.495,95
Índice inversión %	10,83	65,99	82,26	93,19
Índice personal %	10,79	9,59	3,11	0,46

Indicadores de Ingresos

Ingresos totales (por habitante)	775,13	1.517,20	3.420,36	3.635,32
Ingresos tributarios (por habitante)	323,39	536,32	484,22	265,22
Ingresos corrientes (por habitante)	585,56	752,89	690,23	482,27
Cumplimiento cobros %	90,96	99,65	47,44	74,12
Dependencia transferencias corrientes %	42,34	26,61	29,32	38,23

Indicadores conjuntos de Ingresos y Gastos

Ahorro bruto (por habitante)	124,82	390,52	327,95	180,31
Carga financiera (por habitante)	0,00	0,00	0,00	41,40
Ahorro neto (por habitante)	124,82	390,52	327,95	138,91
Nivel endeudamiento %	0,00	0,00	0,00	8,59
Capacidad endeudamiento %	21,32	51,87	47,51	28,80
Limite endeudamiento %	21,32	51,87	47,51	37,39
Deuda viva (por habitante)	0,00	0,00	0,00	0,00
Remanente tesorería Gastos generales (por habitante)	1.114,67	1.861,98	977,53	-7,81
Resultado presupuestario sin ajustar (por habitante)	-157,58	451,82	1.377,73	-1.403,12
Resultado presupuestario ajustado (por habitante)	-347,15	337,01	419,49	-1.403,12

AYUNTAMIENTO: 2540000 Villafranca

**2540051 (C) Villafranca, Residencia Virgen del Portal
2540052 (C) Villafranca, Patronato Escuela Municipal de Música**

Gastos por Económico

	Presupuesto inicial	Presupuesto Definitivo	Obligaciones reconocidas absolutas	Pagos realizados por habitante	Pagos realizados
1 Gastos de personal	1.330.417,41	1.331.792,41	1.325.670,67	473,12	1.287.222,77
2 Gastos en bienes corrientes y servicios	1.052.627,00	1.078.402,00	1.044.923,04	372,92	955.686,22
3 Gastos financieros	55.200,00	55.200,00	52.131,31	18,61	52.131,31
4 Transferencias corrientes	255.503,75	293.278,75	288.138,71	102,83	258.069,64
6 Inversiones reales	1.372.326,18	1.607.652,08	607.538,16	216,82	311.012,95
7 Transferencias de capital	18.000,00	16.075,00	9.000,00	3,21	9.000,00
8 Activos financieros	0,00	0,00	0,00	0,00	0,00
9 Pasivos financieros	65.865,07	65.865,07	65.735,90	23,46	65.735,90
Total Gastos	4.149.939,41	4.448.265,31	3.393.137,79	1.210,97	2.938.858,79

Gastos por Funcional

	Presupuesto inicial	Presupuesto Definitivo	Obligaciones reconocidas absolutas	Pagos realizados por habitante	Pagos realizados
0 Deuda Pública	118.765,07	118.765,07	115.719,75	41,30	115.719,75
1 Servicios de carácter general	769.214,34	776.514,34	528.493,79	188,61	506.103,96
2 Protección civil y seguridad ciudadana	32.250,00	35.750,00	34.952,37	12,47	34.952,37
3 Seguridad, protección y promoción social	1.019.369,66	1.119.427,66	1.103.787,68	393,93	1.018.782,86
4 Producción de bienes públicos de carácter social	1.236.402,00	1.248.702,00	1.078.244,83	384,81	980.358,13
5 Producción de bienes públicos de carácter económico	922.713,34	1.097.681,24	485.187,41	173,16	236.761,14
6 Regulación económica de carácter general	43.725,00	43.725,00	39.100,44	13,95	38.895,72
7 Actividad económica y regulación de sectores productivos	7.500,00	7.700,00	7.651,52	2,73	7.284,86
8 Organismos autónomos	0,00	0,00	0,00	0,00	0,00
9 Transferencias a AAPP	0,00	0,00	0,00	0,00	0,00
Total Gastos	4.149.939,41	4.448.265,31	3.393.137,79	1.210,97	2.938.858,79

AYUNTAMIENTO: 2540000 Villafranca

Ingresos

	Presupuesto inicial	Presupuesto Definitivo	Derechos reconocidos absolutos	Derechos reconocidos por habitante	Cobros realizados
1 Impuestos directos	544.000,00	544.000,00	550.480,81	196,46	523.580,36
2 Impuestos indirectos	210.000,00	210.000,00	75.162,62	26,82	53.362,15
3 Tasas y otros ingresos	923.055,00	942.055,00	934.430,94	333,49	901.652,82
4 Transferencias corrientes	807.775,00	815.275,00	823.275,67	293,82	745.698,30
5 Ingresos patrimoniales	178.160,00	178.160,00	194.545,17	69,43	184.457,47
6 Enajenación de inversiones reales	126.000,00	126.000,00	126.382,34	45,10	0,00
7 Transferencias de capital	258.082,00	285.614,70	150.741,86	53,80	15.038,29
8 Activos financieros	3.065,16	212.858,36	3.065,16	1,09	3.065,16
9 Pasivos financieros	1.000.000,00	1.000.000,00	1.000.000,00	356,89	1.000.000,00
Total ingresos	4.050.137,16	4.313.963,06	3.858.084,57	1.376,90	3.426.854,55

Impuestos

	Presupuesto inicial	Presupuesto Definitivo	Derechos reconocidos absolutos	Derechos reconocidos por habitante	Cobros realizados
<i>Contribución Territorial Rústica</i>	59.000,00	59.000,00	60.611,37	21,63	58.929,35
<i>Contribución Territorial Urbana</i>	305.000,00	305.000,00	320.061,30	114,23	309.737,18
<i>Impuesto sobre vehículos de tracción mecánica</i>	105.000,00	105.000,00	102.445,58	36,56	91.194,31
<i>Impuesto incremento valor terrenos naturaleza urbana</i>	18.000,00	18.000,00	12.091,80	4,32	9.570,56
<i>Impuesto sobre viviendas desocupadas</i>	0,00	0,00	0,00	0,00	0,00
<i>Impuesto sobre Actividades Económicas</i>	57.000,00	57.000,00	55.270,76	19,73	54.148,96
<i>Impuesto sobre gastos suntuarios</i>	0,00	0,00	0,00	0,00	0,00
<i>Impuesto sobre construcciones, instalaciones y obras</i>	210.000,00	210.000,00	75.162,62	26,82	53.362,15
Total Impuestos	754.000,00	754.000,00	625.643,43	223,28	576.942,51

AYUNTAMIENTO: 2540000 Villafranca

EVOLUCIÓN INDICADORES

	2005	2004	2003	2002
Población	2.802	2.733	2.688	2.691

Indicadores de Gastos

Gastos totales (por habitante)	1.210,97	1.174,56	998,62	1.406,18
Gastos de funcionamiento (por habitante)	948,87	887,07	808,36	699,96
Gastos corrientes (por habitante)	967,47	902,42	825,91	714,36
Cumplimiento pagos %	86,61	88,60	87,26	74,30
Inversión neta (por habitante)	171,72	212,63	112,44	603,87
Índice inversión %	17,90	19,12	11,26	44,96
Índice personal %	39,07	37,02	38,63	25,18

Indicadores de Ingresos

Ingresos totales (por habitante)	1.376,90	1.152,05	1.014,74	1.174,87
Ingresos tributarios (por habitante)	556,77	553,61	526,30	468,86
Ingresos corrientes (por habitante)	920,02	1.018,37	913,93	862,13
Cumplimiento cobros %	88,82	78,61	80,63	67,38
Dependencia transferencias corrientes %	31,94	29,22	30,23	28,10

Indicadores conjuntos de Ingresos y Gastos

Ahorro bruto (por habitante)	-28,85	131,30	105,57	162,17
Carga financiera (por habitante)	42,07	45,45	58,49	38,10
Ahorro neto (por habitante)	-70,92	85,85	47,08	124,06
Nivel endeudamiento %	4,57	4,46	6,40	4,42
Capacidad endeudamiento %	-7,71	8,43	5,15	14,39
Limite endeudamiento %	-3,14	12,89	11,55	18,81
Deuda viva (por habitante)	812,56	490,52	0,00	380,58
Remanente tesorería Gastos generales (por habitante)	290,42	97,04	143,21	156,66
Resultado presupuestario sin ajustar (por habitante)	165,93	-22,51	16,13	-231,31
Resultado presupuestario ajustado (por habitante)	154,54	-1,23	-4,62	-231,31

AYUNTAMIENTO: 2550000 Villamayor de Monjardín

Gastos por Economico

	Presupuesto inicial	Presupuesto Definitivo	Obligaciones reconocidas absolutas	Pagos realizados por habitante	Pagos realizados
1 Gastos de personal	111.082,08	111.082,08	54.739,38	391,00	54.739,38
2 Gastos en bienes corrientes y servicios	80.885,46	80.885,46	54.844,52	391,75	45.616,09
3 Gastos financieros	60,10	60,10	0,00	0,00	0,00
4 Transferencias corrientes	17.642,56	17.642,56	17.467,93	124,77	17.423,70
6 Inversiones reales	347.729,80	347.729,80	11.431,61	81,65	11.431,61
7 Transferencias de capital	0,00	0,00	0,00	0,00	0,00
8 Activos financieros	0,00	0,00	0,00	0,00	0,00
9 Pasivos financieros	0,00	0,00	0,00	0,00	0,00
Total Gastos	557.400,00	557.400,00	138.483,44	989,17	129.210,78

Gastos por Funcional

	Presupuesto inicial	Presupuesto Definitivo	Obligaciones reconocidas absolutas	Pagos realizados por habitante	Pagos realizados
0 Deuda Pública	0,00	0,00	0,00	0,00	0,00
1 Servicios de carácter general	36.112,24	36.112,24	28.509,00	203,64	26.850,59
2 Protección civil y seguridad ciudadana	0,00	0,00	0,00	0,00	0,00
3 Seguridad, protección y promoción social	6.642,70	6.642,70	6.997,47	49,98	6.997,47
4 Producción de bienes públicos de carácter social	329.425,24	329.425,24	91.245,65	651,75	83.631,40
5 Producción de bienes públicos de carácter económico	184.286,72	184.286,72	10.948,02	78,20	10.948,02
6 Regulación económica de carácter general	60,10	60,10	0,00	0,00	0,00
7 Actividad económica y regulación de sectores productivos	873,00	873,00	783,30	5,60	783,30
8 Organismos autónomos	0,00	0,00	0,00	0,00	0,00
9 Transferencias a AAPP	0,00	0,00	0,00	0,00	0,00
Total Gastos	557.400,00	557.400,00	138.483,44	989,17	129.210,78

AYUNTAMIENTO: 2550000 Villamayor de Monjardín

Ingresos

	Presupuesto inicial	Presupuesto Definitivo	Derechos reconocidos absolutos	Derechos reconocidos por habitante	Cobros realizados
1 Impuestos directos	21.214,95	21.214,95	21.833,03	155,95	21.462,97
2 Impuestos indirectos	8.000,00	8.000,00	7.996,08	57,11	7.576,08
3 Tasas y otros ingresos	1.416,17	1.416,17	3.565,07	25,46	3.565,07
4 Transferencias corrientes	35.600,00	35.600,00	35.161,25	251,15	35.161,25
5 Ingresos patrimoniales	16.873,28	16.873,28	16.249,00	116,06	14.574,24
6 Enajenación de inversiones reales	0,00	0,00	1.338,66	9,56	1.338,66
7 Transferencias de capital	315.773,43	315.773,43	18.956,20	135,40	18.956,20
8 Activos financieros	90.000,00	90.000,00	0,00	0,00	0,00
9 Pasivos financieros	68.522,17	68.522,17	0,00	0,00	0,00
Total ingresos	557.400,00	557.400,00	105.099,29	750,71	102.634,47

Impuestos

	Presupuesto inicial	Presupuesto Definitivo	Derechos reconocidos absolutos	Derechos reconocidos por habitante	Cobros realizados
<i>Contribución Territorial Rústica</i>	4.044,70	4.044,70	4.056,55	28,98	4.054,80
<i>Contribución Territorial Urbana</i>	7.837,25	7.837,25	8.402,47	60,02	8.224,66
<i>Impuesto sobre vehículos de tracción mecánica</i>	6.500,00	6.500,00	7.118,39	50,85	7.066,20
<i>Impuesto incremento valor terrenos naturaleza urbana</i>	600,00	600,00	18,11	0,13	0,00
<i>Impuesto sobre viviendas desocupadas</i>	0,00	0,00	0,00	0,00	0,00
<i>Impuesto sobre Actividades Económicas</i>	2.233,00	2.233,00	2.237,51	15,98	2.117,31
<i>Impuesto sobre gastos suntuarios</i>	0,00	0,00	0,00	0,00	0,00
<i>Impuesto sobre construcciones, instalaciones y obras</i>	8.000,00	8.000,00	7.996,08	57,11	7.576,08
Total Impuestos	29.214,95	29.214,95	29.829,11	213,07	29.039,05

AYUNTAMIENTO: 2550000 Villamayor de Monjardín

EVOLUCIÓN INDICADORES

	2005	2004	2003	2002
Población	140	135	123	120

Indicadores de Gastos

Gastos totales (por habitante)	989,17	339,99	407,34	302,92
Gastos de funcionamiento (por habitante)	907,51	314,95	334,70	291,25
Gastos corrientes (por habitante)	907,51	314,95	334,70	291,25
Cumplimiento pagos %	93,30	75,08	97,14	89,03
Inversión neta (por habitante)	72,09	-157,75	72,64	11,67
Índice inversión %	8,25	7,37	17,83	3,85
Índice personal %	39,53	9,77	8,85	11,73

Indicadores de Ingresos

Ingresos totales (por habitante)	750,71	730,69	540,25	499,46
Ingresos tributarios (por habitante)	238,53	234,35	209,13	184,76
Ingresos corrientes (por habitante)	605,75	547,90	540,25	499,46
Cumplimiento cobros %	97,65	98,41	97,94	96,64
Dependencia transferencias corrientes %	41,46	36,04	36,44	45,31

Indicadores conjuntos de Ingresos y Gastos

Ahorro bruto (por habitante)	-301,77	232,95	205,55	208,20
Carga financiera (por habitante)	0,00	0,00	0,00	0,00
Ahorro neto (por habitante)	-301,77	232,95	205,55	208,20
Nivel endeudamiento %	0,00	0,00	0,00	0,00
Capacidad endeudamiento %	-49,82	42,52	38,05	41,69
Limite endeudamiento %	-49,82	42,52	38,05	41,69
Deuda viva (por habitante)	0,00	0,00	0,00	0,00
Remanente tesorería Gastos generales (por habitante)	827,60	1.058,60	716,70	613,62
Resultado presupuestario sin ajustar (por habitante)	-238,46	390,70	132,91	196,54
Resultado presupuestario ajustado (por habitante)	-190,16	390,70	132,91	196,54

AYUNTAMIENTO: 2560000 Hiriberri/Villanueva de Aezkoa

Gastos por Económico

	Presupuesto inicial	Presupuesto Definitivo	Obligaciones reconocidas absolutas	Pagos realizados por habitante	Pagos realizados
1 Gastos de personal	8.145,00	11.145,00	11.843,38	87,73	11.843,38
2 Gastos en bienes corrientes y servicios	41.044,00	45.825,75	35.062,13	259,72	31.666,51
3 Gastos financieros	55,00	55,00	48,72	0,36	48,72
4 Transferencias corrientes	18.683,00	18.683,00	17.214,48	127,51	17.214,48
6 Inversiones reales	764.700,00	764.700,00	431.945,58	3.199,60	431.945,58
7 Transferencias de capital	0,00	0,00	0,00	0,00	0,00
8 Activos financieros	0,00	0,00	0,00	0,00	0,00
9 Pasivos financieros	1.200,00	1.200,00	1.116,73	8,27	1.116,73
Total Gastos	833.827,00	841.608,75	497.231,02	3.683,19	493.835,40

Gastos por Funcional

	Presupuesto inicial	Presupuesto Definitivo	Obligaciones reconocidas absolutas	Pagos realizados por habitante	Pagos realizados
0 Deuda Pública	1.200,00	1.200,00	1.116,73	8,27	1.116,73
1 Servicios de carácter general	28.163,00	32.944,75	30.260,48	224,15	29.625,10
2 Protección civil y seguridad ciudadana	0,00	0,00	0,00	0,00	0,00
3 Seguridad, protección y promoción social	4.600,00	4.600,00	3.355,15	24,85	3.355,15
4 Producción de bienes públicos de carácter social	635.124,00	638.124,00	333.494,59	2.470,33	330.734,35
5 Producción de bienes públicos de carácter económico	163.090,00	163.090,00	127.284,39	942,85	127.284,39
6 Regulación económica de carácter general	250,00	250,00	199,19	1,48	199,19
7 Actividad económica y regulación de sectores productivos	1.400,00	1.400,00	1.520,49	11,26	1.520,49
8 Organismos autónomos	0,00	0,00	0,00	0,00	0,00
9 Transferencias a AAPP	0,00	0,00	0,00	0,00	0,00
Total Gastos	833.827,00	841.608,75	497.231,02	3.683,19	493.835,40

AYUNTAMIENTO: 2560000 Hiriberri/Villanueva de Aezkoa

Ingresos

	Presupuesto inicial	Presupuesto Definitivo	Derechos reconocidos absolutos	Derechos reconocidos por habitante	Cobros realizados
1 Impuestos directos	12.645,00	13.245,00	15.618,19	115,69	15.618,19
2 Impuestos indirectos	5.995,00	13.176,75	3.943,86	29,21	3.943,86
3 Tasas y otros ingresos	11.740,00	11.740,00	9.882,40	73,20	5.718,75
4 Transferencias corrientes	64.490,00	64.490,00	59.096,19	437,75	54.288,19
5 Ingresos patrimoniales	45.607,00	45.607,00	44.084,06	326,55	34.271,13
6 Enajenación de inversiones reales	0,00	0,00	0,00	0,00	0,00
7 Transferencias de capital	693.350,00	693.350,00	519.990,50	3.851,78	519.990,50
8 Activos financieros	0,00	0,00	0,00	0,00	0,00
9 Pasivos financieros	0,00	0,00	0,00	0,00	0,00
Total ingresos	833.827,00	841.608,75	652.615,20	4.834,19	633.830,62

Impuestos

	Presupuesto inicial	Presupuesto Definitivo	Derechos reconocidos absolutos	Derechos reconocidos por habitante	Cobros realizados
<i>Contribución Territorial Rústica</i>	995,00	995,00	1.035,10	7,67	1.035,10
<i>Contribución Territorial Urbana</i>	4.400,00	4.400,00	5.470,82	40,52	5.470,82
<i>Impuesto sobre vehículos de tracción mecánica</i>	5.300,00	5.900,00	7.538,08	55,84	7.538,08
<i>Impuesto incremento valor terrenos naturaleza urbana</i>	90,00	90,00	0,00	0,00	0,00
<i>Impuesto sobre viviendas desocupadas</i>	0,00	0,00	0,00	0,00	0,00
<i>Impuesto sobre Actividades Económicas</i>	1.860,00	1.860,00	1.574,19	11,66	1.574,19
<i>Impuesto sobre gastos suntuarios</i>	0,00	0,00	0,00	0,00	0,00
<i>Impuesto sobre construcciones, instalaciones y obras</i>	5.995,00	13.176,75	3.943,86	29,21	3.943,86
Total Impuestos	18.640,00	26.421,75	19.562,05	144,90	19.562,05

AYUNTAMIENTO: 2560000 Hiriberri/Villanueva de Aezkoa

EVOLUCIÓN INDICADORES

	2005	2004	2003	2002
Población	135	144	144	145

Indicadores de Gastos

Gastos totales (por habitante)	3.683,19	2.750,98	393,94	1.118,01
Gastos de funcionamiento (por habitante)	474,96	442,89	315,94	560,30
Gastos corrientes (por habitante)	475,32	450,67	316,28	560,63
Cumplimiento pagos %	99,32	67,21	98,69	61,75
Inversión neta (por habitante)	3.199,60	2.292,55	69,91	549,68
Índice inversión %	86,87	83,34	17,75	49,17
Índice personal %	2,38	2,15	11,75	4,56

Indicadores de Ingresos

Ingresos totales (por habitante)	4.834,19	1.197,43	565,26	1.120,18
Ingresos tributarios (por habitante)	218,11	214,51	189,43	194,39
Ingresos corrientes (por habitante)	982,41	503,64	565,26	502,48
Cumplimiento cobros %	97,12	74,84	99,40	58,32
Dependencia transferencias corrientes %	44,56	45,73	40,99	41,66

Indicadores conjuntos de Ingresos y Gastos

Ahorro bruto (por habitante)	507,44	60,75	249,32	-57,81
Carga financiera (por habitante)	8,63	15,53	8,09	8,03
Ahorro neto (por habitante)	498,81	45,21	241,23	-65,85
Nivel endeudamiento %	0,88	3,08	1,43	1,60
Capacidad endeudamiento %	50,77	8,98	42,68	-13,10
Limite endeudamiento %	51,65	12,06	44,11	-11,51
Deuda viva (por habitante)	607,16	38,78	46,53	53,91
Remanente tesorería Gastos generales (por habitante)	1.139,67	-453,99	1.001,44	720,36
Resultado presupuestario sin ajustar (por habitante)	1.150,99	-1.553,55	171,32	2,17
Resultado presupuestario ajustado (por habitante)	1.150,99	-1.553,55	171,32	2,17

AYUNTAMIENTO: 2570000 Villatuerta

Gastos por Económico

	Presupuesto inicial	Presupuesto Definitivo	Obligaciones reconocidas absolutas	Pagos realizados por habitante	Pagos realizados
1 Gastos de personal	219.017,00	219.017,00	199.610,90	201,63	197.219,45
2 Gastos en bienes corrientes y servicios	348.298,00	348.298,00	309.081,07	312,20	295.114,27
3 Gastos financieros	10.000,00	10.000,00	7.624,58	7,70	7.624,58
4 Transferencias corrientes	42.920,00	42.920,00	29.371,16	29,67	26.389,75
6 Inversiones reales	248.168,00	1.806.704,49	729.391,84	736,76	574.388,37
7 Transferencias de capital	0,00	0,00	0,00	0,00	0,00
8 Activos financieros	0,00	0,00	0,00	0,00	0,00
9 Pasivos financieros	28.428,00	28.428,00	28.427,87	28,72	28.427,87
Total Gastos	896.831,00	2.455.367,49	1.303.507,42	1.316,67	1.129.164,29

Gastos por Funcional

	Presupuesto inicial	Presupuesto Definitivo	Obligaciones reconocidas absolutas	Pagos realizados por habitante	Pagos realizados
0 Deuda Pública	38.428,00	38.428,00	36.052,45	36,42	36.052,45
1 Servicios de carácter general	178.785,00	178.785,00	147.985,23	149,48	144.036,58
2 Protección civil y seguridad ciudadana	0,00	0,00	0,00	0,00	0,00
3 Seguridad, protección y promoción social	96.950,00	96.950,00	84.983,74	85,84	83.476,29
4 Producción de bienes públicos de carácter social	533.807,00	2.092.343,49	1.008.174,52	1.018,36	841.100,29
5 Producción de bienes públicos de carácter económico	29.350,00	29.350,00	13.171,58	13,30	12.472,26
6 Regulación económica de carácter general	15.911,00	15.911,00	9.926,10	10,03	8.812,62
7 Actividad económica y regulación de sectores productivos	3.600,00	3.600,00	3.213,80	3,25	3.213,80
8 Organismos autónomos	0,00	0,00	0,00	0,00	0,00
9 Transferencias a AAPP	0,00	0,00	0,00	0,00	0,00
Total Gastos	896.831,00	2.455.367,49	1.303.507,42	1.316,67	1.129.164,29

AYUNTAMIENTO: 2570000 Villatuerta

Ingresos

	Presupuesto inicial	Presupuesto Definitivo	Derechos reconocidos		Cobros realizados
			absolutos	por habitante	
1 Impuestos directos	310.223,00	310.223,00	300.608,31	303,64	296.266,59
2 Impuestos indirectos	125.000,00	125.000,00	107.963,25	109,05	85.015,88
3 Tasas y otros ingresos	36.002,00	36.002,00	37.962,78	38,35	37.572,13
4 Transferencias corrientes	290.706,00	290.706,00	284.098,25	286,97	283.997,01
5 Ingresos patrimoniales	59.209,00	59.209,00	58.232,51	58,82	55.864,04
6 Enajenación de inversiones reales	0,00	180.000,00	0,00	0,00	0,00
7 Transferencias de capital	75.691,00	491.890,17	210.705,43	212,83	201.961,59
8 Activos financieros	0,00	690.114,32	0,00	0,00	0,00
9 Pasivos financieros	0,00	272.223,00	0,00	0,00	0,00
Total ingresos	896.831,00	2.455.367,49	999.570,53	1.009,67	960.677,24

Impuestos

	Presupuesto inicial	Presupuesto Definitivo	Derechos reconocidos		Cobros realizados
			absolutos	por habitante	
<i>Contribución Territorial Rústica</i>	8.500,00	8.500,00	8.603,90	8,69	8.552,71
<i>Contribución Territorial Urbana</i>	137.200,00	137.200,00	137.856,70	139,25	136.159,56
<i>Impuesto sobre vehículos de tracción mecánica</i>	42.160,00	42.160,00	45.455,48	45,91	44.115,39
<i>Impuesto incremento valor terrenos naturaleza urbana</i>	31.546,00	31.546,00	9.371,28	9,47	8.652,87
<i>Impuesto sobre viviendas desocupadas</i>	0,00	0,00	0,00	0,00	0,00
<i>Impuesto sobre Actividades Económicas</i>	90.817,00	90.817,00	99.320,95	100,32	98.786,06
<i>Impuesto sobre gastos suntuarios</i>	0,00	0,00	0,00	0,00	0,00
<i>Impuesto sobre construcciones, instalaciones y obras</i>	125.000,00	125.000,00	107.963,25	109,05	85.015,88
Total Impuestos	435.223,00	435.223,00	408.571,56	412,70	381.282,47

AYUNTAMIENTO: 2570000 Villatuerta

EVOLUCIÓN INDICADORES

	2005	2004	2003	2002
Población	990	970	908	864

Indicadores de Gastos

Gastos totales (por habitante)	1.316,67	918,16	1.033,97	1.070,79
Gastos de funcionamiento (por habitante)	543,50	528,14	593,91	546,43
Gastos corrientes (por habitante)	551,20	536,68	606,75	568,19
Cumplimiento pagos %	86,63	97,27	87,72	95,14
Inversión neta (por habitante)	736,76	334,00	387,29	426,63
Índice inversión %	55,96	38,36	37,46	40,47
Índice personal %	15,31	22,30	21,06	20,48

Indicadores de Ingresos

Ingresos totales (por habitante)	1.009,67	1.399,41	982,09	1.527,59
Ingresos tributarios (por habitante)	451,04	486,42	413,20	663,32
Ingresos corrientes (por habitante)	796,83	830,95	746,70	1.022,33
Cumplimiento cobros %	96,11	95,71	95,86	97,77
Dependencia transferencias corrientes %	36,01	33,75	35,12	27,30

Indicadores conjuntos de Ingresos y Gastos

Ahorro bruto (por habitante)	253,34	302,81	152,79	475,90
Carga financiera (por habitante)	36,42	37,85	52,77	90,95
Ahorro neto (por habitante)	216,92	264,96	100,02	384,94
Nivel endeudamiento %	4,57	4,55	7,07	8,90
Capacidad endeudamiento %	27,22	31,89	13,40	37,65
Limite endeudamiento %	31,79	36,44	20,46	46,55
Deuda viva (por habitante)	293,10	328,45	382,19	434,55
Remanente tesorería Gastos generales (por habitante)	546,33	376,43	229,12	307,30
Resultado presupuestario sin ajustar (por habitante)	-307,01	481,24	-51,88	456,81
Resultado presupuestario ajustado (por habitante)	189,39	145,61	-44,73	456,81

AYUNTAMIENTO: 2580000 Villava

2580051 (C) Villava, Patronato Municipal de Deportes

Gastos por Económico

	Presupuesto inicial	Presupuesto Definitivo	Obligaciones reconocidas absolutas	Pagos realizados por habitante	Pagos realizados
1 Gastos de personal	3.912.001,92	3.907.017,34	3.747.594,38	366,12	3.737.931,34
2 Gastos en bienes corrientes y servicios	1.509.907,25	1.556.769,80	1.556.088,54	152,02	1.376.820,77
3 Gastos financieros	160.013,47	158.065,64	112.705,06	11,01	112.705,06
4 Transferencias corrientes	334.130,27	358.546,40	347.593,56	33,96	317.655,58
6 Inversiones reales	2.219.997,64	2.543.480,22	1.298.346,03	126,84	799.584,79
7 Transferencias de capital	0,00	0,00	0,00	0,00	0,00
8 Activos financieros	18.030,36	18.030,36	0,00	0,00	0,00
9 Pasivos financieros	308.067,52	308.067,52	276.505,26	27,01	276.505,26
Total Gastos	8.462.148,43	8.849.977,28	7.338.832,83	716,96	6.621.202,80

Gastos por Funcional

	Presupuesto inicial	Presupuesto Definitivo	Obligaciones reconocidas absolutas	Pagos realizados por habitante	Pagos realizados
0 Deuda Pública	468.080,99	466.133,16	389.210,32	38,02	389.210,32
1 Servicios de carácter general	853.575,55	853.575,55	735.313,95	71,84	694.308,89
2 Protección civil y seguridad ciudadana	632.838,96	616.867,72	601.802,17	58,79	596.371,95
3 Seguridad, protección y promoción social	1.896.384,82	1.932.124,09	1.796.556,52	175,51	1.747.518,91
4 Producción de bienes públicos de carácter social	4.470.336,98	4.785.515,78	3.621.503,76	353,80	3.051.795,64
5 Producción de bienes públicos de carácter económico	0,00	0,00	0,00	0,00	0,00
6 Regulación económica de carácter general	140.931,13	140.931,13	146.036,82	14,27	136.848,59
7 Actividad económica y regulación de sectores productivos	0,00	54.829,85	48.409,29	4,73	5.148,50
8 Organismos autónomos	0,00	0,00	0,00	0,00	0,00
9 Transferencias a AAPP	0,00	0,00	0,00	0,00	0,00
Total Gastos	8.462.148,43	8.849.977,28	7.338.832,83	716,96	6.621.202,80

AYUNTAMIENTO: 2580000 Villava

Ingresos

	Presupuesto inicial	Presupuesto Definitivo	Derechos reconocidos absolutos	Derechos reconocidos por habitante	Cobros realizados
1 Impuestos directos	1.967.820,00	1.967.820,00	1.873.243,05	183,01	1.745.621,59
2 Impuestos indirectos	258.882,81	258.882,81	430.152,49	42,02	371.302,16
3 Tasas y otros ingresos	522.407,18	566.278,12	642.641,29	62,78	564.621,48
4 Transferencias corrientes	3.592.676,92	3.600.119,92	3.590.444,16	350,77	3.265.850,81
5 Ingresos patrimoniales	3.200,00	3.200,00	40.496,89	3,96	235,43
6 Enajenación de inversiones reales	127.918,74	359.056,17	374.321,68	36,57	374.321,68
7 Transferencias de capital	1.745.983,17	1.826.360,65	925.675,13	90,43	510.214,52
8 Activos financieros	18.030,36	18.030,36	0,00	0,00	0,00
9 Pasivos financieros	916.959,00	929.959,00	487.000,00	47,58	487.000,00
Total ingresos	9.153.878,18	9.529.707,03	8.363.974,69	817,11	7.319.167,67

Impuestos

	Presupuesto inicial	Presupuesto Definitivo	Derechos reconocidos absolutos	Derechos reconocidos por habitante	Cobros realizados
<i>Contribución Territorial Rústica</i>	60,00	60,00	45,77	0,00	45,63
<i>Contribución Territorial Urbana</i>	1.130.760,00	1.130.760,00	1.174.609,52	114,75	1.120.867,66
<i>Impuesto sobre vehículos de tracción mecánica</i>	387.000,00	387.000,00	379.238,50	37,05	334.584,64
<i>Impuesto incremento valor terrenos naturaleza urbana</i>	300.000,00	300.000,00	167.135,64	16,33	160.369,23
<i>Impuesto sobre viviendas desocupadas</i>	0,00	0,00	0,00	0,00	0,00
<i>Impuesto sobre Actividades Económicas</i>	150.000,00	150.000,00	152.213,62	14,87	129.754,43
<i>Impuesto sobre gastos suntuarios</i>	0,00	0,00	0,00	0,00	0,00
<i>Impuesto sobre construcciones, instalaciones y obras</i>	258.882,81	258.882,81	430.152,49	42,02	371.302,16
Total Impuestos	2.226.702,81	2.226.702,81	2.303.395,54	225,03	2.116.923,75

AYUNTAMIENTO: 258000 Villava

EVOLUCIÓN INDICADORES

	2005	2004	2003	2002
Población	10.236	10.179	10.035	9.803

Indicadores de Gastos

Gastos totales (por habitante)	716,96	940,26	751,47	573,07
Gastos de funcionamiento (por habitante)	552,10	633,34	602,92	483,13
Gastos corrientes (por habitante)	563,11	642,70	611,37	493,11
Cumplimiento pagos %	90,22	84,45	91,96	88,94
Inversión neta (por habitante)	90,27	271,99	118,71	61,12
Índice inversión %	17,69	28,93	15,80	10,98
Índice personal %	51,07	43,58	51,89	56,16

Indicadores de Ingresos

Ingresos totales (por habitante)	817,11	896,62	767,13	629,10
Ingresos tributarios (por habitante)	287,81	337,53	339,82	249,14
Ingresos corrientes (por habitante)	642,53	674,54	665,57	565,35
Cumplimiento cobros %	87,51	83,58	87,08	87,99
Dependencia transferencias corrientes %	54,59	49,79	48,74	55,89

Indicadores conjuntos de Ingresos y Gastos

Ahorro bruto (por habitante)	90,44	41,20	62,65	82,22
Carga financiera (por habitante)	38,02	34,92	29,84	27,00
Ahorro neto (por habitante)	52,41	6,27	32,81	55,22
Nivel endeudamiento %	5,92	5,18	4,48	4,78
Capacidad endeudamiento %	8,16	0,93	4,93	9,77
Limite endeudamiento %	14,07	6,11	9,41	14,54
Deuda viva (por habitante)	411,81	339,14	284,06	271,87
Remanente tesorería Gastos generales (por habitante)	95,32	6,09	65,28	62,81
Resultado presupuestario sin ajustar (por habitante)	100,15	-43,64	15,66	56,03
Resultado presupuestario ajustado (por habitante)	100,93	-15,17	15,66	56,03

AYUNTAMIENTO: 2590000 Igantzi

Gastos por Economico

	Presupuesto inicial	Presupuesto Definitivo	Obligaciones reconocidas absolutas	Pagos realizados por habitante	Pagos realizados
1 Gastos de personal	90.890,69	90.890,69	88.560,18	143,53	87.014,79
2 Gastos en bienes corrientes y servicios	138.947,40	138.947,40	145.003,66	235,01	127.733,21
3 Gastos financieros	220,00	220,00	0,00	0,00	0,00
4 Transferencias corrientes	53.793,51	53.793,51	54.329,93	88,05	53.746,94
6 Inversiones reales	895.844,12	895.844,12	616.915,27	999,86	526.010,15
7 Transferencias de capital	0,00	0,00	0,00	0,00	0,00
8 Activos financieros	0,00	0,00	0,00	0,00	0,00
9 Pasivos financieros	861,61	861,61	861,61	1,40	861,61
Total Gastos	1.180.557,33	1.180.557,33	905.670,65	1.467,86	795.366,70

Gastos por Funcional

	Presupuesto inicial	Presupuesto Definitivo	Obligaciones reconocidas absolutas	Pagos realizados por habitante	Pagos realizados
0 Deuda Pública	861,61	861,61	861,61	1,40	861,61
1 Servicios de carácter general	399.805,38	399.805,38	215.958,42	350,01	145.318,28
2 Protección civil y seguridad ciudadana	3.000,00	3.000,00	2.072,95	3,36	2.072,95
3 Seguridad, protección y promoción social	24.577,28	24.577,28	24.978,56	40,48	24.395,57
4 Producción de bienes públicos de carácter social	705.407,91	705.407,91	640.433,76	1.037,98	608.581,06
5 Producción de bienes públicos de carácter económico	36.835,15	36.835,15	9.866,02	15,99	6.235,99
6 Regulación económica de carácter general	5.070,00	5.070,00	5.660,29	9,17	2.062,20
7 Actividad económica y regulación de sectores productivos	5.000,00	5.000,00	5.839,04	9,46	5.839,04
8 Organismos autónomos	0,00	0,00	0,00	0,00	0,00
9 Transferencias a AAPP	0,00	0,00	0,00	0,00	0,00
Total Gastos	1.180.557,33	1.180.557,33	905.670,65	1.467,86	795.366,70

AYUNTAMIENTO: 2590000 Igantzi

Ingresos

	Presupuesto inicial	Presupuesto Definitivo	Derechos reconocidos absolutos	Derechos reconocidos por habitante	Cobros realizados
1 Impuestos directos	93.753,41	93.753,41	94.439,25	153,06	38.162,74
2 Impuestos indirectos	10.000,00	10.000,00	41.354,63	67,03	22.908,16
3 Tasas y otros ingresos	39.254,00	39.254,00	71.273,82	115,52	50.227,50
4 Transferencias corrientes	122.573,11	122.573,11	123.443,77	200,07	123.247,00
5 Ingresos patrimoniales	7.102,27	7.102,27	4.217,29	6,84	2.069,92
6 Enajenación de inversiones reales	0,00	0,00	0,00	0,00	0,00
7 Transferencias de capital	610.074,49	610.074,49	515.668,86	835,77	458.113,98
8 Activos financieros	0,00	0,00	0,00	0,00	0,00
9 Pasivos financieros	297.800,05	297.800,05	170.000,00	275,53	170.000,00
Total ingresos	1.180.557,33	1.180.557,33	1.020.397,62	1.653,80	864.729,30

Impuestos

	Presupuesto inicial	Presupuesto Definitivo	Derechos reconocidos absolutos	Derechos reconocidos por habitante	Cobros realizados
<i>Contribución Territorial Rústica</i>	9.053,41	9.053,41	8.559,86	13,87	2,16
<i>Contribución Territorial Urbana</i>	35.000,00	35.000,00	36.585,01	59,29	237,76
<i>Impuesto sobre vehículos de tracción mecánica</i>	36.500,00	36.500,00	38.578,36	62,53	37.922,82
<i>Impuesto incremento valor terrenos naturaleza urbana</i>	1.500,00	1.500,00	0,00	0,00	0,00
<i>Impuesto sobre viviendas desocupadas</i>	0,00	0,00	0,00	0,00	0,00
<i>Impuesto sobre Actividades Económicas</i>	11.700,00	11.700,00	10.716,02	17,37	0,00
<i>Impuesto sobre gastos suntuarios</i>	0,00	0,00	0,00	0,00	0,00
<i>Impuesto sobre construcciones, instalaciones y obras</i>	10.000,00	10.000,00	41.354,63	67,03	22.908,16
Total Impuestos	103.753,41	103.753,41	135.793,88	220,09	61.070,90

AYUNTAMIENTO: 2590000 Igantzi

EVOLUCIÓN INDICADORES

	2005	2004	2003	2002
Población	617	615	604	604

Indicadores de Gastos

Gastos totales (por habitante)	1.467,86	714,52	1.379,38	436,63
Gastos de funcionamiento (por habitante)	466,60	452,13	411,22	348,05
Gastos corrientes (por habitante)	466,60	452,13	411,22	348,05
Cumplimiento pagos %	87,82	84,89	94,01	95,46
Inversión neta (por habitante)	999,86	41,25	948,63	87,15
Índice inversión %	68,12	36,53	68,77	19,96
Índice personal %	9,78	17,94	8,13	21,62

Indicadores de Ingresos

Ingresos totales (por habitante)	1.653,80	799,55	1.229,76	453,89
Ingresos tributarios (por habitante)	335,60	253,88	244,89	218,68
Ingresos corrientes (por habitante)	542,51	473,40	516,43	415,69
Cumplimiento cobros %	84,74	86,60	88,61	85,45
Dependencia transferencias corrientes %	36,88	44,01	49,22	45,41

Indicadores conjuntos de Ingresos y Gastos

Ahorro bruto (por habitante)	75,91	21,27	105,20	67,64
Carga financiera (por habitante)	1,40	1,40	1,43	1,43
Ahorro neto (por habitante)	74,51	19,87	103,78	66,21
Nivel endeudamiento %	0,26	0,30	0,28	0,34
Capacidad endeudamiento %	13,73	4,20	20,10	15,93
Limite endeudamiento %	13,99	4,49	20,37	16,27
Deuda viva (por habitante)	275,53	5,07	6,59	8,02
Remanente tesorería Gastos generales (por habitante)	203,50	271,07	56,95	241,39
Resultado presupuestario sin ajustar (por habitante)	185,94	85,03	-149,62	17,26
Resultado presupuestario ajustado (por habitante)	185,94	85,03	-149,62	17,26

AYUNTAMIENTO: 260000 Valle de Yerri

Gastos por Económico

	Presupuesto inicial	Presupuesto Definitivo	Obligaciones reconocidas absolutas	Pagos realizados por habitante	Pagos realizados
1 Gastos de personal	162.435,86	177.435,86	185.724,51	119,28	184.058,85
2 Gastos en bienes corrientes y servicios	98.335,85	183.188,11	171.202,26	109,96	163.914,47
3 Gastos financieros	0,00	0,00	0,00	0,00	0,00
4 Transferencias corrientes	159.433,18	161.464,68	196.327,83	126,09	183.063,59
6 Inversiones reales	0,00	158.759,11	181.281,12	116,43	43.281,12
7 Transferencias de capital	0,00	11.045,32	9.021,24	5,79	0,00
8 Activos financieros	0,00	0,00	0,00	0,00	0,00
9 Pasivos financieros	0,00	0,00	0,00	0,00	0,00
Total Gastos	420.204,89	691.893,08	743.556,96	477,56	574.318,03

Gastos por Funcional

	Presupuesto inicial	Presupuesto Definitivo	Obligaciones reconocidas absolutas	Pagos realizados por habitante	Pagos realizados
0 Deuda Pública	0,00	0,00	0,00	0,00	0,00
1 Servicios de carácter general	263.529,73	288.888,05	391.406,39	251,38	375.043,10
2 Protección civil y seguridad ciudadana	0,00	0,00	0,00	0,00	0,00
3 Seguridad, protección y promoción social	88.197,10	103.922,99	97.373,50	62,54	97.373,50
4 Producción de bienes públicos de carácter social	62.678,06	159.678,06	117.154,83	75,24	82.279,19
5 Producción de bienes públicos de carácter económico	0,00	0,00	0,00	0,00	0,00
6 Regulación económica de carácter general	0,00	0,00	0,00	0,00	0,00
7 Actividad económica y regulación de sectores productivos	5.800,00	19.403,98	17.622,24	11,32	17.622,24
8 Organismos autónomos	0,00	0,00	0,00	0,00	0,00
9 Transferencias a AAPP	0,00	120.000,00	120.000,00	77,07	2.000,00
Total Gastos	420.204,89	691.893,08	743.556,96	477,56	574.318,03

AYUNTAMIENTO: 260000 Valle de Yerri

Ingresos

	Presupuesto inicial	Presupuesto Definitivo	Derechos reconocidos		Cobros realizados
			absolutos	por habitante	
1 Impuestos directos	151.142,82	151.142,82	234.070,48	150,33	107.864,31
2 Impuestos indirectos	50.089,00	50.089,00	90.595,87	58,19	90.595,87
3 Tasas y otros ingresos	22.050,00	22.050,00	26.931,48	17,30	26.889,61
4 Transferencias corrientes	215.412,00	215.412,00	300.460,37	192,97	278.898,41
5 Ingresos patrimoniales	9.000,00	9.000,00	5.664,92	3,64	5.664,92
6 Enajenación de inversiones reales	0,00	0,00	0,00	0,00	0,00
7 Transferencias de capital	16.500,00	47.207,11	85.178,82	54,71	78.586,82
8 Activos financieros	0,00	240.981,08	199.339,86	128,03	199.339,86
9 Pasivos financieros	0,00	0,00	0,00	0,00	0,00
Total ingresos	464.193,82	735.882,01	942.241,80	605,16	787.839,80

Impuestos

	Presupuesto inicial	Presupuesto Definitivo	Derechos reconocidos		Cobros realizados
			absolutos	por habitante	
<i>Contribución Territorial Rústica</i>	10.500,35	10.500,35	20.389,09	13,10	23,96
<i>Contribución Territorial Urbana</i>	53.339,74	53.339,74	55.865,31	35,88	-222,76
<i>Impuesto sobre vehículos de tracción mecánica</i>	44.302,73	44.302,73	81.275,36	52,20	75.468,09
<i>Impuesto incremento valor terrenos naturaleza urbana</i>	3.000,00	3.000,00	1.731,64	1,11	1.731,64
<i>Impuesto sobre viviendas desocupadas</i>	0,00	0,00	0,00	0,00	0,00
<i>Impuesto sobre Actividades Económicas</i>	40.000,00	40.000,00	74.809,08	48,05	30.863,38
<i>Impuesto sobre gastos suntuarios</i>	0,00	0,00	0,00	0,00	0,00
<i>Impuesto sobre construcciones, instalaciones y obras</i>	50.089,00	50.089,00	90.595,87	58,19	90.595,87
Total Impuestos	201.231,82	201.231,82	324.666,35	208,52	198.460,18

AYUNTAMIENTO: 260000 Valle de Yerri

EVOLUCIÓN INDICADORES

	2005	2004	2003	2002
Población	1.557	1.516	1.562	1.549

Indicadores de Gastos

Gastos totales (por habitante)	477,56	624,86	244,50	309,59
Gastos de funcionamiento (por habitante)	355,33	348,23	223,16	274,49
Gastos corrientes (por habitante)	355,33	348,23	223,16	274,49
Cumplimiento pagos %	77,24	96,00	95,55	96,15
Inversión neta (por habitante)	116,43	21,88	21,33	35,11
Índice inversión %	24,38	3,50	8,73	11,34
Índice personal %	24,98	17,19	34,06	28,40

Indicadores de Ingresos

Ingresos totales (por habitante)	605,16	469,22	319,32	344,41
Ingresos tributarios (por habitante)	225,82	202,32	158,31	155,88
Ingresos corrientes (por habitante)	422,43	368,31	313,56	325,79
Cumplimiento cobros %	83,61	85,24	97,46	88,39
Dependencia transferencias corrientes %	45,68	45,01	47,86	47,61

Indicadores conjuntos de Ingresos y Gastos

Ahorro bruto (por habitante)	67,10	20,07	90,40	51,31
Carga financiera (por habitante)	0,00	0,00	0,00	0,00
Ahorro neto (por habitante)	67,10	20,07	90,40	51,31
Nivel endeudamiento %	0,00	0,00	0,00	0,00
Capacidad endeudamiento %	15,88	5,45	28,83	15,75
Limite endeudamiento %	15,88	5,45	28,83	15,75
Deuda viva (por habitante)	0,00	0,00	0,00	0,00
Remanente tesorería Gastos generales (por habitante)	216,31	166,84	326,26	285,40
Resultado presupuestario sin ajustar (por habitante)	127,61	-155,64	74,82	34,82
Resultado presupuestario ajustado (por habitante)	217,21	-143,82	72,12	34,82

AYUNTAMIENTO: 2610000 Yesa

Gastos por Económico

	Presupuesto inicial	Presupuesto Definitivo	Obligaciones reconocidas absolutas	Pagos realizados por habitante	Pagos realizados
1 Gastos de personal	0,00	0,00	0,00	0,00	0,00
2 Gastos en bienes corrientes y servicios	0,00	0,00	0,00	0,00	0,00
3 Gastos financieros	0,00	0,00	0,00	0,00	0,00
4 Transferencias corrientes	0,00	0,00	0,00	0,00	0,00
6 Inversiones reales	0,00	0,00	0,00	0,00	0,00
7 Transferencias de capital	0,00	0,00	0,00	0,00	0,00
8 Activos financieros	0,00	0,00	0,00	0,00	0,00
9 Pasivos financieros	0,00	0,00	0,00	0,00	0,00
Total Gastos	0,00	0,00	0,00	0,00	0,00

Gastos por Funcional

	Presupuesto inicial	Presupuesto Definitivo	Obligaciones reconocidas absolutas	Pagos realizados por habitante	Pagos realizados
0 Deuda Pública	0,00	0,00	0,00	0,00	0,00
1 Servicios de carácter general	0,00	0,00	0,00	0,00	0,00
2 Protección civil y seguridad ciudadana	0,00	0,00	0,00	0,00	0,00
3 Seguridad, protección y promoción social	0,00	0,00	0,00	0,00	0,00
4 Producción de bienes públicos de carácter social	0,00	0,00	0,00	0,00	0,00
5 Producción de bienes públicos de carácter económico	0,00	0,00	0,00	0,00	0,00
6 Regulación económica de carácter general	0,00	0,00	0,00	0,00	0,00
7 Actividad económica y regulación de sectores productivos	0,00	0,00	0,00	0,00	0,00
8 Organismos autónomos	0,00	0,00	0,00	0,00	0,00
9 Transferencias a AAPP	0,00	0,00	0,00	0,00	0,00
Total Gastos	0,00	0,00	0,00	0,00	0,00

AYUNTAMIENTO: 2610000 Yesa

Ingresos

	Presupuesto inicial	Presupuesto Definitivo	Derechos reconocidos		Cobros realizados
			absolutos	por habitante	
1 Impuestos directos	0,00	0,00	0,00	0,00	0,00
2 Impuestos indirectos	0,00	0,00	0,00	0,00	0,00
3 Tasas y otros ingresos	0,00	0,00	0,00	0,00	0,00
4 Transferencias corrientes	0,00	0,00	0,00	0,00	0,00
5 Ingresos patrimoniales	0,00	0,00	0,00	0,00	0,00
6 Enajenación de inversiones reales	0,00	0,00	0,00	0,00	0,00
7 Transferencias de capital	0,00	0,00	0,00	0,00	0,00
8 Activos financieros	0,00	0,00	0,00	0,00	0,00
9 Pasivos financieros	0,00	0,00	0,00	0,00	0,00
Total ingresos	0,00	0,00	0,00	0,00	0,00

Impuestos

	Presupuesto inicial	Presupuesto Definitivo	Derechos reconocidos		Cobros realizados
			absolutos	por habitante	
<i>Contribución Territorial Rústica</i>	0,00	0,00	0,00	0,00	0,00
<i>Contribución Territorial Urbana</i>	0,00	0,00	0,00	0,00	0,00
<i>Impuesto sobre vehículos de tracción mecánica</i>	0,00	0,00	0,00	0,00	0,00
<i>Impuesto incremento valor terrenos naturaleza urbana</i>	0,00	0,00	0,00	0,00	0,00
<i>Impuesto sobre viviendas desocupadas</i>	0,00	0,00	0,00	0,00	0,00
<i>Impuesto sobre Actividades Económicas</i>	0,00	0,00	0,00	0,00	0,00
<i>Impuesto sobre gastos suntuarios</i>	0,00	0,00	0,00	0,00	0,00
<i>Impuesto sobre construcciones, instalaciones y obras</i>	0,00	0,00	0,00	0,00	0,00
Total Impuestos	0,00	0,00	0,00	0,00	0,00

AYUNTAMIENTO: 2610000 Yesa

EVOLUCIÓN INDICADORES

	2005	2004	2003	2002
Población	263	260	262	236

Indicadores de Gastos

Gastos totales (por habitante)	0,00	1.943,35	1.201,03	1.076,29
Gastos de funcionamiento (por habitante)	0,00	1.343,40	1.050,14	966,82
Gastos corrientes (por habitante)	0,00	1.355,16	1.069,04	985,82
Cumplimiento pagos %	0,00	99,38	98,42	97,74
Inversión neta (por habitante)	0,00	538,69	-2.110,86	-25,88
Índice inversión %	0,00	27,72	6,91	4,57
Índice personal %	0,00	14,56	16,15	18,54

Indicadores de Ingresos

Ingresos totales (por habitante)	0,00	1.426,16	3.400,33	1.108,93
Ingresos tributarios (por habitante)	0,00	1.083,27	623,85	693,39
Ingresos corrientes (por habitante)	0,00	1.403,04	933,47	1.033,90
Cumplimiento cobros %	0,00	77,41	92,32	74,53
Dependencia transferencias corrientes %	0,00	17,58	27,22	25,69

Indicadores conjuntos de Ingresos y Gastos

Ahorro bruto (por habitante)	0,00	59,64	-116,66	67,08
Carga financiera (por habitante)	0,00	61,26	65,51	60,32
Ahorro neto (por habitante)	0,00	-1,62	-182,17	6,76
Nivel endeudamiento %	0,00	4,37	7,02	5,83
Capacidad endeudamiento %	0,00	-0,12	-19,52	0,65
Limite endeudamiento %	0,00	4,25	-12,50	6,49
Deuda viva (por habitante)		337,66	384,21	393,98
Remanente tesorería Gastos generales (por habitante)	0,00	1.617,11	2.171,59	36,34
Resultado presupuestario sin ajustar (por habitante)	0,00	-517,19	2.199,31	32,64
Resultado presupuestario ajustado (por habitante)	0,00	-517,19	2.199,31	32,64

AYUNTAMIENTO: 2620000 Zabalza

Gastos por Económico

	Presupuesto inicial	Presupuesto Definitivo	Obligaciones reconocidas absolutas	Pagos realizados por habitante	Pagos realizados
1 Gastos de personal	51.901,00	51.901,00	54.007,53	290,36	44.905,42
2 Gastos en bienes corrientes y servicios	22.550,00	22.550,00	12.092,73	65,01	6.090,39
3 Gastos financieros	0,00	0,00	0,00	0,00	0,00
4 Transferencias corrientes	50.940,00	50.940,00	59.838,16	321,71	10.891,94
6 Inversiones reales	75.087,68	75.087,68	61.205,13	329,06	5.766,16
7 Transferencias de capital	0,00	0,00	0,00	0,00	0,00
8 Activos financieros	0,00	0,00	0,00	0,00	0,00
9 Pasivos financieros	0,00	0,00	0,00	0,00	0,00
Total Gastos	200.478,68	200.478,68	187.143,55	1.006,15	67.653,91

Gastos por Funcional

	Presupuesto inicial	Presupuesto Definitivo	Obligaciones reconocidas absolutas	Pagos realizados por habitante	Pagos realizados
0 Deuda Pública	0,00	0,00	0,00	0,00	0,00
1 Servicios de carácter general	104.950,00	104.950,00	97.627,09	524,88	37.334,59
2 Protección civil y seguridad ciudadana	0,00	0,00	0,00	0,00	0,00
3 Seguridad, protección y promoción social	14.291,00	14.291,00	14.408,30	77,46	13.550,13
4 Producción de bienes públicos de carácter social	81.237,68	81.237,68	75.108,16	403,81	16.769,19
5 Producción de bienes públicos de carácter económico	0,00	0,00	0,00	0,00	0,00
6 Regulación económica de carácter general	0,00	0,00	0,00	0,00	0,00
7 Actividad económica y regulación de sectores productivos	0,00	0,00	0,00	0,00	0,00
8 Organismos autónomos	0,00	0,00	0,00	0,00	0,00
9 Transferencias a AAPP	0,00	0,00	0,00	0,00	0,00
Total Gastos	200.478,68	200.478,68	187.143,55	1.006,15	67.653,91

AYUNTAMIENTO: 2620000 Zabalza

Ingresos

	Presupuesto inicial	Presupuesto Definitivo	Derechos reconocidos absolutos	Derechos reconocidos por habitante	Cobros realizados
1 Impuestos directos	50.113,94	50.113,94	50.557,96	271,82	44.063,83
2 Impuestos indirectos	80.000,00	80.000,00	53.468,37	287,46	53.468,37
3 Tasas y otros ingresos	3.300,00	3.300,00	247,99	1,33	247,99
4 Transferencias corrientes	53.835,00	53.835,00	55.785,56	299,92	39.383,98
5 Ingresos patrimoniales	500,00	500,00	339,84	1,83	339,84
6 Enajenación de inversiones reales	0,00	0,00	0,00	0,00	0,00
7 Transferencias de capital	42.170,00	42.170,00	0,00	0,00	0,00
8 Activos financieros	0,00	0,00	0,00	0,00	0,00
9 Pasivos financieros	0,00	0,00	0,00	0,00	0,00
Total ingresos	229.918,94	229.918,94	160.399,72	862,36	137.504,01

Impuestos

	Presupuesto inicial	Presupuesto Definitivo	Derechos reconocidos absolutos	Derechos reconocidos por habitante	Cobros realizados
<i>Contribución Territorial Rústica</i>	2.501,76	2.501,76	2.501,08	13,45	2.501,08
<i>Contribución Territorial Urbana</i>	33.012,18	33.012,18	34.142,15	183,56	29.286,32
<i>Impuesto sobre vehículos de tracción mecánica</i>	8.900,00	8.900,00	8.811,93	47,38	7.895,45
<i>Impuesto incremento valor terrenos naturaleza urbana</i>	1.000,00	1.000,00	0,00	0,00	0,00
<i>Impuesto sobre viviendas desocupadas</i>	0,00	0,00	0,00	0,00	0,00
<i>Impuesto sobre Actividades Económicas</i>	4.700,00	4.700,00	5.102,80	27,43	4.380,98
<i>Impuesto sobre gastos suntuarios</i>	0,00	0,00	0,00	0,00	0,00
<i>Impuesto sobre construcciones, instalaciones y obras</i>	80.000,00	80.000,00	53.468,37	287,46	53.468,37
Total Impuestos	130.113,94	130.113,94	104.026,33	559,28	97.532,20

AYUNTAMIENTO: 2620000 Zabalza

EVOLUCIÓN INDICADORES

	2005	2004	2003	2002
Población	186	171	169	162

Indicadores de Gastos

Gastos totales (por habitante)	1.006,15	334,50	725,54	293,02
Gastos de funcionamiento (por habitante)	677,09	334,50	725,54	240,56
Gastos corrientes (por habitante)	677,09	334,50	725,54	240,56
Cumplimiento pagos %	36,15	75,25	89,06	82,97
Inversión neta (por habitante)	329,06	0,00	0,00	52,46
Índice inversión %	32,70	0,00	0,00	17,90
Índice personal %	28,86	75,83	28,31	72,75

Indicadores de Ingresos

Ingresos totales (por habitante)	862,36	499,04	475,27	540,57
Ingresos tributarios (por habitante)	560,61	201,50	172,31	208,11
Ingresos corrientes (por habitante)	862,36	499,04	431,12	474,44
Cumplimiento cobros %	85,73	65,12	82,38	98,92
Dependencia transferencias corrientes %	34,78	58,77	59,19	54,15

Indicadores conjuntos de Ingresos y Gastos

Ahorro bruto (por habitante)	185,28	164,54	-294,42	233,87
Carga financiera (por habitante)	0,00	0,00	0,00	0,00
Ahorro neto (por habitante)	185,28	164,54	-294,42	233,87
Nivel endeudamiento %	0,00	0,00	0,00	0,00
Capacidad endeudamiento %	21,48	32,97	-68,29	49,29
Limite endeudamiento %	21,48	32,97	-68,29	49,29
Deuda viva (por habitante)	0,00	0,00	0,00	0,00
Remanente tesorería Gastos generales (por habitante)	268,09	447,31	286,12	559,56
Resultado presupuestario sin ajustar (por habitante)	-143,78	164,54	-250,27	247,55
Resultado presupuestario ajustado (por habitante)	-143,78	164,54	-250,27	247,55

AYUNTAMIENTO: 2630000 Zubieta

Gastos por Económico

	Presupuesto inicial	Presupuesto Definitivo	Obligaciones reconocidas absolutas	Pagos realizados por habitante	Pagos realizados
1 Gastos de personal	113.502,84	113.502,84	96.108,98	321,43	95.124,84
2 Gastos en bienes corrientes y servicios	82.851,32	82.851,32	36.682,59	122,68	29.897,71
3 Gastos financieros	5.750,00	5.750,00	5.019,93	16,79	54,28
4 Transferencias corrientes	38.567,24	38.567,24	29.696,84	99,32	28.026,68
6 Inversiones reales	32.510,77	32.510,77	27.830,77	93,08	27.830,77
7 Transferencias de capital	3.600,00	3.600,00	3.600,00	12,04	3.600,00
8 Activos financieros	0,00	0,00	0,00	0,00	0,00
9 Pasivos financieros	12.000,00	12.000,00	12.197,62	40,79	0,00
Total Gastos	288.782,17	288.782,17	211.136,73	706,14	184.534,28

Gastos por Funcional

	Presupuesto inicial	Presupuesto Definitivo	Obligaciones reconocidas absolutas	Pagos realizados por habitante	Pagos realizados
0 Deuda Pública	17.500,00	17.500,00	17.163,27	57,40	0,00
1 Servicios de carácter general	80.352,52	80.352,52	58.190,58	194,62	56.476,95
2 Protección civil y seguridad ciudadana	0,00	0,00	0,00	0,00	0,00
3 Seguridad, protección y promoción social	54.384,36	54.384,36	39.605,55	132,46	39.228,24
4 Producción de bienes públicos de carácter social	107.543,53	107.543,53	66.517,42	222,47	62.709,96
5 Producción de bienes públicos de carácter económico	3.244,60	3.244,60	3.445,60	11,52	3.445,60
6 Regulación económica de carácter general	6.150,00	6.150,00	5.185,75	17,34	1.967,67
7 Actividad económica y regulación de sectores productivos	19.607,16	19.607,16	21.028,56	70,33	20.705,86
8 Organismos autónomos	0,00	0,00	0,00	0,00	0,00
9 Transferencias a AAPP	0,00	0,00	0,00	0,00	0,00
Total Gastos	288.782,17	288.782,17	211.136,73	706,14	184.534,28

AYUNTAMIENTO: 2630000 Zubieta

Ingresos

	Presupuesto inicial	Presupuesto Definitivo	Derechos reconocidos absolutos	Derechos reconocidos por habitante	Cobros realizados
1 Impuestos directos	36.873,00	36.873,00	40.172,14	134,35	35.724,11
2 Impuestos indirectos	24.536,91	24.536,91	26.692,33	89,27	16.696,39
3 Tasas y otros ingresos	13.213,00	13.213,00	15.067,26	50,39	13.524,26
4 Transferencias corrientes	155.204,02	155.204,02	135.553,21	453,36	108.424,68
5 Ingresos patrimoniales	13.687,24	13.687,24	16.169,60	54,08	12.847,75
6 Enajenación de inversiones reales	40.000,00	40.000,00	0,00	0,00	0,00
7 Transferencias de capital	5.268,00	5.268,00	3.104,96	10,38	3.104,96
8 Activos financieros	0,00	0,00	0,00	0,00	0,00
9 Pasivos financieros	0,00	0,00	0,00	0,00	0,00
Total ingresos	288.782,17	288.782,17	236.759,50	791,84	190.322,15

Impuestos

	Presupuesto inicial	Presupuesto Definitivo	Derechos reconocidos absolutos	Derechos reconocidos por habitante	Cobros realizados
<i>Contribución Territorial Rústica</i>	2.039,00	2.039,00	2.299,07	7,69	2.074,27
<i>Contribución Territorial Urbana</i>	12.796,00	12.796,00	15.878,80	53,11	13.752,02
<i>Impuesto sobre vehículos de tracción mecánica</i>	17.000,00	17.000,00	17.556,20	58,72	16.529,40
<i>Impuesto incremento valor terrenos naturaleza urbana</i>	600,00	600,00	0,00	0,00	0,00
<i>Impuesto sobre viviendas desocupadas</i>	0,00	0,00	0,00	0,00	0,00
<i>Impuesto sobre Actividades Económicas</i>	4.438,00	4.438,00	4.438,07	14,84	3.368,42
<i>Impuesto sobre gastos suntuarios</i>	0,00	0,00	0,00	0,00	0,00
<i>Impuesto sobre construcciones, instalaciones y obras</i>	24.536,91	24.536,91	26.692,33	89,27	16.696,39
Total Impuestos	61.409,91	61.409,91	66.864,47	223,63	52.420,50

AYUNTAMIENTO: 2630000 Zubieta

EVOLUCIÓN INDICADORES

	2005	2004	2003	2002
Población	299	292	293	293

Indicadores de Gastos

Gastos totales (por habitante)	706,14	914,10	755,43	776,89
Gastos de funcionamiento (por habitante)	543,44	695,97	621,41	623,40
Gastos corrientes (por habitante)	560,23	715,09	642,35	647,26
Cumplimiento pagos %	87,40	87,64	84,65	86,94
Inversión neta (por habitante)	93,08	149,11	63,59	81,75
Índice inversión %	13,18	16,31	8,42	10,52
Índice personal %	45,52	52,62	57,41	52,90

Indicadores de Ingresos

Ingresos totales (por habitante)	791,84	850,33	800,19	685,69
Ingresos tributarios (por habitante)	274,02	230,61	188,80	153,06
Ingresos corrientes (por habitante)	781,45	741,73	656,94	611,56
Cumplimiento cobros %	80,39	80,94	78,71	77,14
Dependencia transferencias corrientes %	58,01	63,91	65,55	68,78

Indicadores conjuntos de Ingresos y Gastos

Ahorro bruto (por habitante)	238,01	45,76	35,53	-11,83
Carga financiera (por habitante)	57,58	58,90	58,71	59,83
Ahorro neto (por habitante)	180,43	-13,14	-23,17	-71,66
Nivel endeudamiento %	7,37	7,94	8,94	9,78
Capacidad endeudamiento %	23,09	-1,77	-3,53	-11,72
Limite endeudamiento %	30,46	6,17	5,41	-1,93
Deuda viva (por habitante)	298,59	347,52	0,00	423,74
Remanente tesorería Gastos generales (por habitante)	51,82	-59,70	-46,42	-19,04
Resultado presupuestario sin ajustar (por habitante)	85,69	-63,77	44,76	-91,21
Resultado presupuestario ajustado (por habitante)	134,66	-31,34	-32,87	-91,21

AYUNTAMIENTO: 2640000 Zugarramurdi

Gastos por Económico

	Presupuesto inicial	Presupuesto Definitivo	Obligaciones reconocidas absolutas	Pagos realizados por habitante	Pagos realizados
1 Gastos de personal	30.020,00	30.020,00	32.274,76	138,52	32.274,76
2 Gastos en bienes corrientes y servicios	172.390,00	172.390,00	141.281,96	606,36	141.281,96
3 Gastos financieros	11.500,00	11.500,00	9.760,47	41,89	9.760,47
4 Transferencias corrientes	64.890,00	64.890,00	143.425,89	615,56	143.425,89
6 Inversiones reales	270.000,00	270.000,00	741.145,12	3.180,88	741.145,12
7 Transferencias de capital	0,00	0,00	0,00	0,00	0,00
8 Activos financieros	0,00	0,00	360,66	1,55	360,66
9 Pasivos financieros	19.000,00	19.000,00	20.272,77	87,01	20.272,77
Total Gastos	567.800,00	567.800,00	1.088.521,63	4.671,77	1.088.521,63

Gastos por Funcional

	Presupuesto inicial	Presupuesto Definitivo	Obligaciones reconocidas absolutas	Pagos realizados por habitante	Pagos realizados
0 Deuda Pública	30.500,00	30.500,00	30.393,90	130,45	30.393,90
1 Servicios de carácter general	77.770,00	77.770,00	80.374,83	344,96	80.374,83
2 Protección civil y seguridad ciudadana	200,00	200,00	0,00	0,00	0,00
3 Seguridad, protección y promoción social	11.120,00	11.120,00	7.583,69	32,55	7.583,69
4 Producción de bienes públicos de carácter social	366.850,00	366.850,00	796.440,05	3.418,20	796.440,05
5 Producción de bienes públicos de carácter económico	0,00	0,00	0,00	0,00	0,00
6 Regulación económica de carácter general	3.200,00	3.200,00	67,99	0,29	67,99
7 Actividad económica y regulación de sectores productivos	78.160,00	78.160,00	173.661,17	745,33	173.661,17
8 Organismos autónomos	0,00	0,00	0,00	0,00	0,00
9 Transferencias a AAPP	0,00	0,00	0,00	0,00	0,00
Total Gastos	567.800,00	567.800,00	1.088.521,63	4.671,77	1.088.521,63

AYUNTAMIENTO: 2640000 Zugarramurdi

Ingresos

	Presupuesto inicial	Presupuesto Definitivo	Derechos reconocidos absolutos	Derechos reconocidos por habitante	Cobros realizados
1 Impuestos directos	33.200,00	33.200,00	38.291,54	164,34	38.291,54
2 Impuestos indirectos	5.000,00	5.000,00	15.457,22	66,34	15.457,22
3 Tasas y otros ingresos	174.800,00	174.800,00	196.253,61	842,29	196.253,61
4 Transferencias corrientes	52.400,00	52.400,00	62.666,97	268,96	62.666,97
5 Ingresos patrimoniales	9.600,00	9.600,00	20.295,68	87,11	20.295,68
6 Enajenación de inversiones reales	0,00	0,00	0,00	0,00	0,00
7 Transferencias de capital	195.000,00	195.000,00	648.647,79	2.783,90	648.647,79
8 Activos financieros	0,00	0,00	0,00	0,00	0,00
9 Pasivos financieros	0,00	0,00	0,00	0,00	0,00
Total ingresos	470.000,00	470.000,00	981.612,81	4.212,93	981.612,81

Impuestos

	Presupuesto inicial	Presupuesto Definitivo	Derechos reconocidos absolutos	Derechos reconocidos por habitante	Cobros realizados
<i>Contribución Territorial Rústica</i>	1.700,00	1.700,00	1.591,21	6,83	1.591,21
<i>Contribución Territorial Urbana</i>	9.000,00	9.000,00	12.362,15	53,06	12.362,15
<i>Impuesto sobre vehículos de tracción mecánica</i>	17.000,00	17.000,00	18.280,91	78,46	18.280,91
<i>Impuesto incremento valor terrenos naturaleza urbana</i>	0,00	0,00	0,00	0,00	0,00
<i>Impuesto sobre viviendas desocupadas</i>	0,00	0,00	0,00	0,00	0,00
<i>Impuesto sobre Actividades Económicas</i>	5.500,00	5.500,00	6.057,27	26,00	6.057,27
<i>Impuesto sobre gastos suntuarios</i>	0,00	0,00	0,00	0,00	0,00
<i>Impuesto sobre construcciones, instalaciones y obras</i>	5.000,00	5.000,00	15.457,22	66,34	15.457,22
Total Impuestos	38.200,00	38.200,00	53.748,76	230,68	53.748,76

AYUNTAMIENTO: 2640000 Zugarramurdi

EVOLUCIÓN INDICADORES

	2005	2004	2003	2002
Población	233	229	230	235

Indicadores de Gastos

Gastos totales (por habitante)	4.671,77	2.143,15	1.596,22	1.580,91
Gastos de funcionamiento (por habitante)	1.360,44	884,01	907,04	661,44
Gastos corrientes (por habitante)	1.402,33	925,55	953,51	714,21
Cumplimiento pagos %	100,00	94,92	68,24	100,00
Inversión neta (por habitante)	3.180,88	1.132,94	562,74	793,53
Índice inversión %	68,09	52,86	35,25	50,19
Índice personal %	2,97	3,56	6,30	6,41

Indicadores de Ingresos

Ingresos totales (por habitante)	4.212,93	2.008,28	1.935,89	1.296,36
Ingresos tributarios (por habitante)	1.072,97	974,94	908,21	790,93
Ingresos corrientes (por habitante)	1.429,03	1.272,76	1.213,28	1.078,98
Cumplimiento cobros %	100,00	97,87	77,09	99,57
Dependencia transferencias corrientes %	18,82	17,51	18,87	21,08

Indicadores conjuntos de Ingresos y Gastos

Ahorro bruto (por habitante)	68,59	388,75	306,23	417,53
Carga financiera (por habitante)	128,90	126,20	126,45	125,93
Ahorro neto (por habitante)	-60,30	262,55	179,79	291,60
Nivel endeudamiento %	9,02	9,92	10,42	11,67
Capacidad endeudamiento %	-4,22	20,63	14,82	27,03
Limite endeudamiento %	4,80	30,54	25,24	38,70
Deuda viva (por habitante)		838,54	919,19	935,18
Remanente tesorería Gastos generales (por habitante)	290,94	768,99	915,34	684,38
Resultado presupuestario sin ajustar (por habitante)	-458,84	-134,86	339,67	-284,55
Resultado presupuestario ajustado (por habitante)	-458,84	-134,86	339,67	-284,55

AYUNTAMIENTO: 2650000 Zúñiga

Gastos por Económico

	Presupuesto inicial	Presupuesto Definitivo	Obligaciones reconocidas absolutas	Pagos realizados por habitante	Pagos realizados
1 Gastos de personal	40.994,48	40.994,48	34.130,40	191,74	33.490,25
2 Gastos en bienes corrientes y servicios	77.460,61	77.460,61	40.534,88	227,72	37.307,82
3 Gastos financieros	1.986,00	1.986,00	1.747,28	9,82	1.747,28
4 Transferencias corrientes	19.538,21	19.538,21	25.332,79	142,32	24.772,88
6 Inversiones reales	246.091,20	251.091,20	14.009,75	78,71	14.009,75
7 Transferencias de capital	0,00	0,00	0,00	0,00	0,00
8 Activos financieros	0,00	0,00	0,00	0,00	0,00
9 Pasivos financieros	3.005,06	3.005,06	3.005,06	16,88	3.005,06
Total Gastos	389.075,56	394.075,56	118.760,16	667,19	114.333,04

Gastos por Funcional

	Presupuesto inicial	Presupuesto Definitivo	Obligaciones reconocidas absolutas	Pagos realizados por habitante	Pagos realizados
0 Deuda Pública	4.991,06	4.991,06	4.752,34	26,70	4.752,34
1 Servicios de carácter general	54.704,26	54.704,26	39.690,89	222,98	36.152,03
2 Protección civil y seguridad ciudadana	0,00	0,00	0,00	0,00	0,00
3 Seguridad, protección y promoción social	10.083,35	10.083,35	8.851,65	49,73	8.851,65
4 Producción de bienes públicos de carácter social	300.479,19	300.479,19	51.141,91	287,31	50.253,65
5 Producción de bienes públicos de carácter económico	15.688,30	20.688,30	12.845,52	72,17	12.845,52
6 Regulación económica de carácter general	2.404,05	2.404,05	689,63	3,87	689,63
7 Actividad económica y regulación de sectores productivos	725,35	725,35	788,22	4,43	788,22
8 Organismos autónomos	0,00	0,00	0,00	0,00	0,00
9 Transferencias a AAPP	0,00	0,00	0,00	0,00	0,00
Total Gastos	389.075,56	394.075,56	118.760,16	667,19	114.333,04

AYUNTAMIENTO: 2650000 Zúñiga

Ingresos

	Presupuesto inicial	Presupuesto Definitivo	Derechos reconocidos		Cobros realizados
			absolutos	por habitante	
1 Impuestos directos	26.862,89	26.862,89	27.627,62	155,21	26.121,12
2 Impuestos indirectos	3.005,06	3.005,06	6.359,18	35,73	4.176,63
3 Tasas y otros ingresos	10.149,94	10.149,94	7.933,18	44,57	5.632,84
4 Transferencias corrientes	51.306,70	51.306,70	76.966,79	432,40	68.867,20
5 Ingresos patrimoniales	49.355,47	49.355,47	50.591,47	284,22	43.872,07
6 Enajenación de inversiones reales	0,00	0,00	0,00	0,00	0,00
7 Transferencias de capital	221.555,02	221.555,02	240,41	1,35	240,41
8 Activos financieros	0,00	5.000,00	0,00	0,00	0,00
9 Pasivos financieros	26.840,48	26.840,48	0,00	0,00	0,00
Total ingresos	389.075,56	394.075,56	169.718,65	953,48	148.910,27

Impuestos

	Presupuesto inicial	Presupuesto Definitivo	Derechos reconocidos		Cobros realizados
			absolutos	por habitante	
<i>Contribución Territorial Rústica</i>	2.319,53	2.319,53	2.306,91	12,96	2.197,57
<i>Contribución Territorial Urbana</i>	13.002,19	13.002,19	13.137,42	73,81	12.050,33
<i>Impuesto sobre vehículos de tracción mecánica</i>	7.383,72	7.383,72	7.838,74	44,04	7.528,67
<i>Impuesto incremento valor terrenos naturaleza urbana</i>	300,51	300,51	481,75	2,71	481,75
<i>Impuesto sobre viviendas desocupadas</i>	0,00	0,00	0,00	0,00	0,00
<i>Impuesto sobre Actividades Económicas</i>	3.856,94	3.856,94	3.862,80	21,70	3.862,80
<i>Impuesto sobre gastos suntuarios</i>	0,00	0,00	0,00	0,00	0,00
<i>Impuesto sobre construcciones, instalaciones y obras</i>	3.005,06	3.005,06	6.359,18	35,73	4.176,63
Total Impuestos	29.867,95	29.867,95	33.986,80	190,94	30.297,75

AYUNTAMIENTO: 2650000 Zúñiga

EVOLUCIÓN INDICADORES

	2005	2004	2003	2002
Población	178	183	173	162

Indicadores de Gastos

Gastos totales (por habitante)	667,19	596,29	643,49	1.796,36
Gastos de funcionamiento (por habitante)	561,79	565,56	492,62	474,67
Gastos corrientes (por habitante)	571,60	575,85	512,86	500,77
Cumplimiento pagos %	96,27	98,67	97,33	63,43
Inversión neta (por habitante)	78,71	4,02	29,88	1.254,78
Índice inversión %	11,80	0,67	4,64	69,85
Índice personal %	28,74	30,77	26,31	8,18

Indicadores de Ingresos

Ingresos totales (por habitante)	953,48	649,63	723,31	1.627,73
Ingresos tributarios (por habitante)	235,51	189,23	268,25	248,24
Ingresos corrientes (por habitante)	952,12	615,94	723,31	872,88
Cumplimiento cobros %	87,74	98,89	93,87	45,49
Dependencia transferencias corrientes %	45,41	47,81	31,80	38,65

Indicadores conjuntos de Ingresos y Gastos

Ahorro bruto (por habitante)	390,34	50,38	230,69	398,21
Carga financiera (por habitante)	26,70	26,71	120,98	66,91
Ahorro neto (por habitante)	363,64	23,67	109,71	331,30
Nivel endeudamiento %	2,80	4,34	16,73	7,66
Capacidad endeudamiento %	38,19	3,84	15,17	37,96
Limite endeudamiento %	41,00	8,18	31,89	45,62
Deuda viva (por habitante)	270,12	279,16	0,00	441,48
Remanente tesorería Gastos generales (por habitante)	522,91	216,63	244,08	247,98
Resultado presupuestario sin ajustar (por habitante)	286,28	53,34	79,83	-168,62
Resultado presupuestario ajustado (por habitante)	314,37	53,34	88,05	-168,62

AYUNTAMIENTO: 9010000 Barañáin

**9010051 (C) Barañáin, Sociedad Lagunak
9010052 (C) Barañáin, Escuela de música Luis Morondo**

Gastos por Económico

	Presupuesto inicial	Presupuesto Definitivo	Obligaciones reconocidas absolutas	Pagos realizados por habitante	Pagos realizados
1 Gastos de personal	6.825.800,00	6.850.700,00	6.695.454,45	300,31	6.448.831,05
2 Gastos en bienes corrientes y servicios	5.223.000,00	5.082.700,00	4.511.243,73	202,34	3.660.862,50
3 Gastos financieros	75.100,00	75.050,00	54.001,05	2,42	53.581,15
4 Transferencias corrientes	1.326.250,00	1.263.150,00	1.068.331,90	47,92	908.372,91
6 Inversiones reales	2.645.100,00	2.732.300,00	979.830,98	43,95	849.059,69
7 Transferencias de capital	191.350,00	191.350,00	190.840,13	8,56	190.840,13
8 Activos financieros	0,00	0,00	0,00	0,00	0,00
9 Pasivos financieros	180.500,00	180.550,00	180.550,00	8,10	180.550,00
Total Gastos	16.467.100,00	16.375.800,00	13.680.252,24	613,60	12.292.097,43

Gastos por Funcional

	Presupuesto inicial	Presupuesto Definitivo	Obligaciones reconocidas absolutas	Pagos realizados por habitante	Pagos realizados
0 Deuda Pública	255.500,00	255.500,00	234.551,05	10,52	234.131,15
1 Servicios de carácter general	2.199.550,00	2.194.550,00	2.004.841,10	89,92	1.742.973,95
2 Protección civil y seguridad ciudadana	972.500,00	972.500,00	948.904,51	42,56	931.715,43
3 Seguridad, protección y promoción social	2.808.500,00	2.777.020,00	2.579.161,55	115,68	2.412.505,97
4 Producción de bienes públicos de carácter social	9.871.250,00	9.840.430,00	7.615.505,06	341,58	6.705.967,34
5 Producción de bienes públicos de carácter económico	100,00	100,00	0,00	0,00	0,00
6 Regulación económica de carácter general	347.700,00	323.700,00	297.288,97	13,33	264.803,59
7 Actividad económica y regulación de sectores productivos	12.000,00	12.000,00	0,00	0,00	0,00
8 Organismos autónomos	0,00	0,00	0,00	0,00	0,00
9 Transferencias a AAPP	0,00	0,00	0,00	0,00	0,00
Total Gastos	16.467.100,00	16.375.800,00	13.680.252,24	613,60	12.292.097,43

AYUNTAMIENTO: 9010000 Barañáin

Ingresos

	Presupuesto inicial	Presupuesto Definitivo	Derechos reconocidos absolutos	Derechos reconocidos por habitante	Cobros realizados
1 Impuestos directos	3.105.000,00	3.105.000,00	2.925.136,34	131,20	2.816.798,06
2 Impuestos indirectos	910.500,00	910.500,00	109.941,46	4,93	95.633,72
3 Tasas y otros ingresos	3.175.400,00	3.175.400,00	2.920.982,62	131,02	2.764.923,15
4 Transferencias corrientes	6.916.200,00	6.916.200,00	6.890.593,02	309,06	6.567.554,11
5 Ingresos patrimoniales	131.500,00	131.500,00	99.599,30	4,47	95.850,30
6 Enajenación de inversiones reales	2.558.000,00	2.558.000,00	242.544,08	10,88	242.544,08
7 Transferencias de capital	206.000,00	406.000,00	287.528,80	12,90	22.210,10
8 Activos financieros	0,00	40.700,00	0,00	0,00	0,00
9 Pasivos financieros	0,00	0,00	0,00	0,00	0,00
Total ingresos	17.002.600,00	17.243.300,00	13.476.325,62	604,46	12.605.513,52

Impuestos

	Presupuesto inicial	Presupuesto Definitivo	Derechos reconocidos absolutos	Derechos reconocidos por habitante	Cobros realizados
<i>Contribución Territorial Rústica</i>	0,00	0,00	0,00	0,00	0,00
<i>Contribución Territorial Urbana</i>	1.650.000,00	1.650.000,00	1.661.785,21	74,54	1.644.880,93
<i>Impuesto sobre vehículos de tracción mecánica</i>	730.000,00	730.000,00	759.038,89	34,05	727.002,23
<i>Impuesto incremento valor terrenos naturaleza urbana</i>	425.000,00	425.000,00	283.233,20	12,70	243.627,05
<i>Impuesto sobre viviendas desocupadas</i>	0,00	0,00	0,00	0,00	0,00
<i>Impuesto sobre Actividades Económicas</i>	300.000,00	300.000,00	221.079,04	9,92	201.287,85
<i>Impuesto sobre gastos suntuarios</i>	0,00	0,00	0,00	0,00	0,00
<i>Impuesto sobre construcciones, instalaciones y obras</i>	910.500,00	910.500,00	109.941,46	4,93	95.633,72
Total Impuestos	4.015.500,00	4.015.500,00	3.035.077,80	136,13	2.912.431,78

AYUNTAMIENTO: 9010000 Barañáin

EVOLUCIÓN INDICADORES

	2005	2004	2003	2002
Población	22.295	22.071	21.540	22.017

Indicadores de Gastos

Gastos totales (por habitante)	613,60	688,58	743,74	628,09
Gastos de funcionamiento (por habitante)	550,57	542,68	509,59	459,33
Gastos corrientes (por habitante)	553,00	543,28	509,59	459,33
Cumplimiento pagos %	89,85	89,86	85,17	88,57
Inversión neta (por habitante)	33,07	137,22	231,02	159,10
Índice inversión %	7,16	21,01	31,07	25,91
Índice personal %	48,94	42,21	37,40	40,26

Indicadores de Ingresos

Ingresos totales (por habitante)	604,46	678,31	583,95	586,35
Ingresos tributarios (por habitante)	267,15	253,90	249,93	233,93
Ingresos corrientes (por habitante)	580,68	546,60	546,03	518,12
Cumplimiento cobros %	93,54	95,67	90,06	88,68
Dependencia transferencias corrientes %	53,22	52,47	52,74	52,29

Indicadores conjuntos de Ingresos y Gastos

Ahorro bruto (por habitante)	30,11	3,92	36,43	58,79
Carga financiera (por habitante)	10,52	0,59	0,00	0,00
Ahorro neto (por habitante)	19,59	3,32	36,43	58,79
Nivel endeudamiento %	1,81	0,11	0,00	0,00
Capacidad endeudamiento %	3,37	0,61	6,67	11,35
Limite endeudamiento %	5,18	0,72	6,67	11,35
Deuda viva (por habitante)	100,20	0,00	0,00	0,00
Remanente tesorería Gastos generales (por habitante)	-44,50	-1,08	10,86	209,25
Resultado presupuestario sin ajustar (por habitante)	-9,15	-10,27	-159,79	-41,74
Resultado presupuestario ajustado (por habitante)	-9,44	-4,29	-155,41	-41,74

AYUNTAMIENTO: 902000 Berrioplano

Gastos por Económico

	Presupuesto inicial	Presupuesto Definitivo	Obligaciones reconocidas absolutas	Pagos realizados por habitante	Pagos realizados
1 Gastos de personal	621.157,61	621.157,61	605.959,80	371,98	598.147,70
2 Gastos en bienes corrientes y servicios	672.421,16	672.421,16	677.301,39	415,78	597.199,63
3 Gastos financieros	1.974,91	1.974,91	440,43	0,27	440,43
4 Transferencias corrientes	403.364,12	403.364,12	409.834,92	251,59	252.074,92
6 Inversiones reales	4.530.271,14	7.339.914,30	3.517.816,71	2.159,49	2.812.948,47
7 Transferencias de capital	1.702.171,69	502.171,69	54.089,85	33,20	54.089,85
8 Activos financieros	0,00	0,00	2.940.899,65	1.805,34	2.940.899,65
9 Pasivos financieros	29.551,23	29.551,23	238.034,16	146,12	238.034,16
Total Gastos	7.960.911,86	9.570.555,02	8.444.376,91	5.183,78	7.493.834,81

Gastos por Funcional

	Presupuesto inicial	Presupuesto Definitivo	Obligaciones reconocidas absolutas	Pagos realizados por habitante	Pagos realizados
0 Deuda Pública	31.526,14	31.526,14	238.474,59	146,39	238.474,59
1 Servicios de carácter general	635.979,88	635.979,88	3.694.868,34	2.268,18	3.666.587,57
2 Protección civil y seguridad ciudadana	103.100,00	103.100,00	64.590,36	39,65	64.590,36
3 Seguridad, protección y promoción social	236.045,73	236.045,73	230.914,89	141,75	223.682,79
4 Producción de bienes públicos de carácter social	6.657.293,29	8.266.936,45	3.879.854,49	2.381,74	2.996.956,70
5 Producción de bienes públicos de carácter económico	99.166,82	99.166,82	116.231,53	71,35	116.231,53
6 Regulación económica de carácter general	22.800,00	22.800,00	32.142,71	19,73	11,27
7 Actividad económica y regulación de sectores productivos	0,00	0,00	0,00	0,00	0,00
8 Organismos autónomos	0,00	0,00	0,00	0,00	0,00
9 Transferencias a AAPP	175.000,00	175.000,00	187.300,00	114,98	187.300,00
Total Gastos	7.960.911,86	9.570.555,02	8.444.376,91	5.183,78	7.493.834,81

AYUNTAMIENTO: 902000 Berrioplano

Ingresos

	Presupuesto inicial	Presupuesto Definitivo	Derechos reconocidos absolutos	Derechos reconocidos por habitante	Cobros realizados
1 Impuestos directos	1.155.557,64	1.155.557,64	1.353.462,97	830,86	989.092,51
2 Impuestos indirectos	966.000,00	966.000,00	1.195.834,19	734,09	1.156.113,26
3 Tasas y otros ingresos	84.305,00	84.305,00	207.934,02	127,65	182.074,17
4 Transferencias corrientes	351.554,77	351.554,77	385.704,74	236,77	384.577,38
5 Ingresos patrimoniales	28.590,50	28.590,50	37.926,02	23,28	34.568,76
6 Enajenación de inversiones reales	4.810.725,26	4.810.725,26	2.973.505,09	1.825,36	2.698.601,76
7 Transferencias de capital	577.459,09	1.077.459,09	919.008,22	564,15	433.071,25
8 Activos financieros	0,00	1.109.643,16	1.028.453,27	631,34	1.028.453,27
9 Pasivos financieros	0,00	0,00	0,00	0,00	0,00
Total ingresos	7.974.192,26	9.583.835,42	8.101.828,52	4.973,50	6.906.552,36

Impuestos

	Presupuesto inicial	Presupuesto Definitivo	Derechos reconocidos absolutos	Derechos reconocidos por habitante	Cobros realizados
<i>Contribución Territorial Rústica</i>	7.707,70	7.707,70	7.748,45	4,76	3.834,25
<i>Contribución Territorial Urbana</i>	481.671,94	481.671,94	552.162,77	338,96	256.050,64
<i>Impuesto sobre vehículos de tracción mecánica</i>	276.000,00	276.000,00	325.884,29	200,05	319.449,39
<i>Impuesto incremento valor terrenos naturaleza urbana</i>	62.178,00	62.178,00	136.953,54	84,07	99.432,71
<i>Impuesto sobre viviendas desocupadas</i>	0,00	0,00	0,00	0,00	0,00
<i>Impuesto sobre Actividades Económicas</i>	328.000,00	328.000,00	330.713,92	203,02	310.325,52
<i>Impuesto sobre gastos suntuarios</i>	0,00	0,00	0,00	0,00	0,00
<i>Impuesto sobre construcciones, instalaciones y obras</i>	966.000,00	966.000,00	1.195.834,19	734,09	1.156.113,26
Total Impuestos	2.121.557,64	2.121.557,64	2.549.297,16	1.564,95	2.145.205,77

AYUNTAMIENTO: 902000 Berrioplano

EVOLUCIÓN INDICADORES

	2005	2004	2003	2002
Población	1.629	1.641	1.469	1.345

Indicadores de Gastos

Gastos totales (por habitante)	5.183,78	3.788,62	3.167,90	2.990,30
Gastos de funcionamiento (por habitante)	1.039,35	878,27	893,01	878,79
Gastos corrientes (por habitante)	1.039,62	878,80	893,68	879,61
Cumplimiento pagos %	88,74	96,67	89,62	93,43
Inversión neta (por habitante)	334,14	727,26	1.711,35	344,96
Índice inversión %	41,66	36,70	69,19	25,03
Índice personal %	7,18	9,01	11,29	11,56

Indicadores de Ingresos

Ingresos totales (por habitante)	4.973,50	3.165,28	4.339,26	2.326,08
Ingresos tributarios (por habitante)	1.692,59	1.644,80	2.033,83	1.048,89
Ingresos corrientes (por habitante)	1.952,65	1.867,46	2.314,92	1.303,56
Cumplimiento cobros %	85,25	83,57	72,29	92,16
Dependencia transferencias corrientes %	12,13	11,02	10,75	18,17

Indicadores conjuntos de Ingresos y Gastos

Ahorro bruto (por habitante)	913,30	989,18	1.421,91	424,77
Carga financiera (por habitante)	146,39	18,79	20,79	22,79
Ahorro neto (por habitante)	766,91	970,39	1.401,12	401,98
Nivel endeudamiento %	7,50	1,01	0,90	1,75
Capacidad endeudamiento %	39,28	51,96	60,53	30,84
Limite endeudamiento %	46,77	52,97	61,42	32,59
Deuda viva (por habitante)	0,00	145,05	182,15	220,92
Remanente tesorería Gastos generales (por habitante)	373,61	676,21	1.374,53	507,42
Resultado presupuestario sin ajustar (por habitante)	-210,28	-623,34	1.171,36	-664,22
Resultado presupuestario ajustado (por habitante)	-100,85	-411,81	884,12	-664,22

AYUNTAMIENTO: 9030000 Berriozar

Gastos por Economico

	Presupuesto inicial	Presupuesto Definitivo	Obligaciones reconocidas absolutas	Pagos realizados por habitante	Pagos realizados
1 Gastos de personal	2.289.430,00	2.285.630,00	2.265.991,08	274,87	2.221.201,85
2 Gastos en bienes corrientes y servicios	1.506.700,00	1.653.480,00	1.638.623,59	198,77	1.449.362,06
3 Gastos financieros	44.760,00	44.760,00	27.627,64	3,35	27.627,64
4 Transferencias corrientes	489.880,00	550.680,00	535.303,97	64,93	423.886,34
6 Inversiones reales	275.400,00	708.970,00	499.626,94	60,60	389.958,31
7 Transferencias de capital	0,00	0,00	0,00	0,00	0,00
8 Activos financieros	0,00	0,00	0,00	0,00	0,00
9 Pasivos financieros	0,00	0,00	0,00	0,00	0,00
Total Gastos	4.606.170,00	5.243.520,00	4.967.173,22	602,52	4.512.036,20

Gastos por Funcional

	Presupuesto inicial	Presupuesto Definitivo	Obligaciones reconocidas absolutas	Pagos realizados por habitante	Pagos realizados
0 Deuda Pública	44.160,00	44.160,00	27.493,61	3,33	27.493,61
1 Servicios de carácter general	710.670,00	799.320,00	756.986,47	91,82	683.217,52
2 Protección civil y seguridad ciudadana	369.980,00	354.980,00	347.808,60	42,19	335.090,09
3 Seguridad, protección y promoción social	540.360,00	545.060,00	542.600,25	65,82	520.474,97
4 Producción de bienes públicos de carácter social	2.765.000,00	3.311.800,00	3.104.606,19	376,59	2.771.506,48
5 Producción de bienes públicos de carácter económico	0,00	0,00	0,00	0,00	0,00
6 Regulación económica de carácter general	176.000,00	188.200,00	187.678,10	22,77	174.253,53
7 Actividad económica y regulación de sectores productivos	0,00	0,00	0,00	0,00	0,00
8 Organismos autónomos	0,00	0,00	0,00	0,00	0,00
9 Transferencias a AAPP	0,00	0,00	0,00	0,00	0,00
Total Gastos	4.606.170,00	5.243.520,00	4.967.173,22	602,52	4.512.036,20

AYUNTAMIENTO: 9030000 Berriozar

Ingresos

	Presupuesto inicial	Presupuesto Definitivo	Derechos reconocidos absolutos	Derechos reconocidos por habitante	Cobros realizados
1 Impuestos directos	1.298.450,00	1.298.450,00	1.562.377,62	189,52	1.367.227,32
2 Impuestos indirectos	119.000,00	119.000,00	106.137,48	12,87	95.042,01
3 Tasas y otros ingresos	562.880,00	622.730,00	617.530,65	74,91	526.724,35
4 Transferencias corrientes	2.372.230,00	2.404.968,00	2.470.803,15	299,71	2.156.636,30
5 Ingresos patrimoniales	58.610,00	58.610,00	58.154,89	7,05	46.317,32
6 Enajenación de inversiones reales	9.000,00	9.000,00	6.807,78	0,83	4.103,78
7 Transferencias de capital	186.000,00	203.000,00	100.930,86	12,24	39.580,42
8 Activos financieros	0,00	527.762,00	0,00	0,00	0,00
9 Pasivos financieros	0,00	0,00	0,00	0,00	0,00
Total ingresos	4.606.170,00	5.243.520,00	4.922.742,43	597,13	4.235.631,50

Impuestos

	Presupuesto inicial	Presupuesto Definitivo	Derechos reconocidos absolutos	Derechos reconocidos por habitante	Cobros realizados
<i>Contribución Territorial Rústica</i>	450,00	450,00	468,07	0,06	462,74
<i>Contribución Territorial Urbana</i>	760.000,00	760.000,00	806.282,81	97,80	783.294,81
<i>Impuesto sobre vehículos de tracción mecánica</i>	275.000,00	275.000,00	330.504,79	40,09	308.746,37
<i>Impuesto incremento valor terrenos naturaleza urbana</i>	120.000,00	120.000,00	260.652,82	31,62	122.802,49
<i>Impuesto sobre viviendas desocupadas</i>	0,00	0,00	0,00	0,00	0,00
<i>Impuesto sobre Actividades Económicas</i>	143.000,00	143.000,00	164.469,13	19,95	151.920,91
<i>Impuesto sobre gastos suntuarios</i>	0,00	0,00	0,00	0,00	0,00
<i>Impuesto sobre construcciones, instalaciones y obras</i>	119.000,00	119.000,00	106.137,48	12,87	95.042,01
Total Impuestos	1.417.450,00	1.417.450,00	1.668.515,10	202,39	1.462.269,33

AYUNTAMIENTO: 9030000 Berriozar

EVOLUCIÓN INDICADORES

	2005	2004	2003	2002
Población	8.244	7.865	7.577	6.735

Indicadores de Gastos

Gastos totales (por habitante)	602,52	714,89	1.063,98	987,49
Gastos de funcionamiento (por habitante)	538,56	503,02	486,95	508,59
Gastos corrientes (por habitante)	541,91	506,13	489,84	513,98
Cumplimiento pagos %	90,84	92,49	81,35	76,61
Inversión neta (por habitante)	59,78	122,32	503,23	50,18
Índice inversión %	10,06	17,25	51,37	44,92
Índice personal %	45,62	37,30	25,06	30,08

Indicadores de Ingresos

Ingresos totales (por habitante)	597,13	833,99	897,54	1.137,88
Ingresos tributarios (por habitante)	277,30	313,67	265,99	256,24
Ingresos corrientes (por habitante)	584,06	616,18	533,47	523,41
Cumplimiento cobros %	86,04	89,99	84,60	84,22
Dependencia transferencias corrientes %	51,31	47,96	49,10	49,58

Indicadores conjuntos de Ingresos y Gastos

Ahorro bruto (por habitante)	45,50	113,16	46,52	14,83
Carga financiera (por habitante)	3,35	88,55	30,42	35,35
Ahorro neto (por habitante)	42,15	24,61	16,11	-20,53
Nivel endeudamiento %	0,57	14,37	5,70	6,75
Capacidad endeudamiento %	7,22	3,99	3,02	-3,92
Limite endeudamiento %	7,79	18,36	8,72	2,83
Deuda viva (por habitante)	171,29	179,54	88,81	130,73
Remanente tesorería Gastos generales (por habitante)	86,52	83,98	-6,38	-18,80
Resultado presupuestario sin ajustar (por habitante)	-5,39	119,10	-166,43	150,39
Resultado presupuestario ajustado (por habitante)	50,07	135,14	18,15	150,39

AYUNTAMIENTO: 9040000 Irurtzun

Gastos por Económico

	Presupuesto inicial	Presupuesto Definitivo	Obligaciones reconocidas absolutas	Pagos realizados por habitante	Pagos realizados
1 Gastos de personal	536.996,00	536.996,00	563.394,77	255,05	531.505,30
2 Gastos en bienes corrientes y servicios	720.502,00	720.502,00	787.375,60	356,44	647.693,18
3 Gastos financieros	14.276,00	14.276,00	14.855,86	6,73	14.855,86
4 Transferencias corrientes	225.936,00	225.936,00	217.471,29	98,45	214.227,17
6 Inversiones reales	2.067.001,00	2.067.001,00	165.728,43	75,02	100.465,45
7 Transferencias de capital	0,00	0,00	0,00	0,00	0,00
8 Activos financieros	0,00	0,00	0,00	0,00	0,00
9 Pasivos financieros	87.890,00	87.890,00	87.118,91	39,44	87.118,91
Total Gastos	3.652.601,00	3.652.601,00	1.835.944,86	831,12	1.595.865,87

Gastos por Funcional

	Presupuesto inicial	Presupuesto Definitivo	Obligaciones reconocidas absolutas	Pagos realizados por habitante	Pagos realizados
0 Deuda Pública	102.166,00	102.166,00	101.974,77	46,16	101.974,77
1 Servicios de carácter general	389.116,00	389.116,00	435.444,64	197,12	365.540,83
2 Protección civil y seguridad ciudadana	0,00	0,00	0,00	0,00	0,00
3 Seguridad, protección y promoción social	243.677,00	243.677,00	246.496,47	111,59	237.104,98
4 Producción de bienes públicos de carácter social	2.880.191,00	2.880.191,00	1.011.989,96	458,12	854.833,33
5 Producción de bienes públicos de carácter económico	0,00	0,00	0,00	0,00	0,00
6 Regulación económica de carácter general	32.551,00	32.551,00	35.060,83	15,87	31.433,77
7 Actividad económica y regulación de sectores productivos	4.900,00	4.900,00	4.978,19	2,25	4.978,19
8 Organismos autónomos	0,00	0,00	0,00	0,00	0,00
9 Transferencias a AAPP	0,00	0,00	0,00	0,00	0,00
Total Gastos	3.652.601,00	3.652.601,00	1.835.944,86	831,12	1.595.865,87

AYUNTAMIENTO: 904000 Irurtzun

Ingresos

	Presupuesto inicial	Presupuesto Definitivo	Derechos reconocidos absolutos	Derechos reconocidos por habitante	Cobros realizados
1 Impuestos directos	491.792,00	491.792,00	419.156,28	189,75	390.688,56
2 Impuestos indirectos	232.160,00	232.160,00	107.744,56	48,78	107.661,45
3 Tasas y otros ingresos	490.513,00	490.513,00	471.303,92	213,36	421.304,53
4 Transferencias corrientes	643.535,00	643.535,00	630.099,69	285,24	618.038,04
5 Ingresos patrimoniales	13.257,00	13.257,00	17.693,19	8,01	4.886,04
6 Enajenación de inversiones reales	193.185,00	193.185,00	619.477,85	280,43	619.477,85
7 Transferencias de capital	1.588.159,00	1.588.159,00	70.423,90	31,88	22.144,37
8 Activos financieros	0,00	0,00	0,00	0,00	0,00
9 Pasivos financieros	0,00	0,00	0,00	0,00	0,00
Total ingresos	3.652.601,00	3.652.601,00	2.335.899,39	1.057,45	2.184.200,84

Impuestos

	Presupuesto inicial	Presupuesto Definitivo	Derechos reconocidos absolutos	Derechos reconocidos por habitante	Cobros realizados
<i>Contribución Territorial Rústica</i>	0,00	0,00	0,00	0,00	0,00
<i>Contribución Territorial Urbana</i>	165.792,00	165.792,00	169.300,95	76,64	158.947,87
<i>Impuesto sobre vehículos de tracción mecánica</i>	106.000,00	106.000,00	99.683,78	45,13	88.622,66
<i>Impuesto incremento valor terrenos naturaleza urbana</i>	90.000,00	90.000,00	30.446,23	13,78	28.562,42
<i>Impuesto sobre viviendas desocupadas</i>	0,00	0,00	0,00	0,00	0,00
<i>Impuesto sobre Actividades Económicas</i>	130.000,00	130.000,00	119.725,32	54,20	114.555,61
<i>Impuesto sobre gastos suntuarios</i>	0,00	0,00	0,00	0,00	0,00
<i>Impuesto sobre construcciones, instalaciones y obras</i>	232.160,00	232.160,00	107.744,56	48,78	107.661,45
Total Impuestos	723.952,00	723.952,00	526.900,84	238,52	498.350,01

AYUNTAMIENTO: 9040000 Irurtzun

EVOLUCIÓN INDICADORES

	2005	2004	2003	2002
Población	2.209	2.234	2.277	2.244

Indicadores de Gastos

Gastos totales (por habitante)	831,12	1.413,43	743,69	728,81
Gastos de funcionamiento (por habitante)	709,93	629,26	607,95	582,79
Gastos corrientes (por habitante)	716,66	637,18	616,47	592,09
Cumplimiento pagos %	86,92	71,63	83,98	85,91
Inversión neta (por habitante)	-205,41	714,95	43,64	76,38
Índice inversión %	9,03	52,06	10,20	12,20
Índice personal %	30,69	17,56	32,38	32,06

Indicadores de Ingresos

Ingresos totales (por habitante)	1.057,45	1.344,91	661,60	723,31
Ingresos tributarios (por habitante)	451,88	488,13	324,46	349,19
Ingresos corrientes (por habitante)	745,13	772,44	559,28	596,40
Cumplimiento cobros %	93,51	84,06	82,42	83,56
Dependencia transferencias corrientes %	38,28	36,02	40,31	40,55

Indicadores conjuntos de Ingresos y Gastos

Ahorro bruto (por habitante)	35,20	143,18	-48,67	13,61
Carga financiera (por habitante)	46,16	48,35	59,88	57,13
Ahorro neto (por habitante)	-10,96	94,83	-108,55	-43,52
Nivel endeudamiento %	6,20	6,26	10,71	9,58
Capacidad endeudamiento %	-1,47	12,28	-19,41	-7,30
Limite endeudamiento %	4,72	18,54	-8,70	2,28
Deuda viva (por habitante)	237,19	273,53	245,24	0,00
Remanente tesorería Gastos generales (por habitante)	-68,39	-51,56	-67,00	39,48
Resultado presupuestario sin ajustar (por habitante)	226,33	-68,52	-82,09	-5,50
Resultado presupuestario ajustado (por habitante)	123,00	-10,16	-82,09	-5,50

AYUNTAMIENTO: 9050000 Berián

Gastos por Económico

	Presupuesto inicial	Presupuesto Definitivo	Obligaciones reconocidas absolutas	Pagos realizados por habitante	Pagos realizados
1 Gastos de personal	604.642,00	604.642,00	543.165,00	176,75	537.178,44
2 Gastos en bienes corrientes y servicios	971.160,00	1.213.423,76	1.186.664,60	386,16	1.127.244,31
3 Gastos financieros	12.150,00	12.150,00	11.506,64	3,74	11.506,64
4 Transferencias corrientes	234.050,00	263.664,02	263.587,72	85,78	261.781,23
6 Inversiones reales	3.408.400,00	3.300.171,36	1.150.232,60	374,30	1.055.406,31
7 Transferencias de capital	30.750,00	90.852,00	79.836,84	25,98	79.836,84
8 Activos financieros	60,00	60,00	0,00	0,00	0,00
9 Pasivos financieros	40.100,00	40.100,00	40.067,47	13,04	40.067,47
Total Gastos	5.301.312,00	5.525.063,14	3.275.060,87	1.065,75	3.113.021,24

Gastos por Funcional

	Presupuesto inicial	Presupuesto Definitivo	Obligaciones reconocidas absolutas	Pagos realizados por habitante	Pagos realizados
0 Deuda Pública	55.100,00	55.100,00	52.291,55	17,02	52.291,55
1 Servicios de carácter general	337.162,00	349.162,00	338.958,91	110,30	328.770,14
2 Protección civil y seguridad ciudadana	85.470,00	85.470,00	55.836,28	18,17	55.836,28
3 Seguridad, protección y promoción social	163.670,00	173.055,38	170.262,98	55,41	170.262,98
4 Producción de bienes públicos de carácter social	4.644.960,00	4.705.062,00	2.500.654,77	813,75	2.348.803,91
5 Producción de bienes públicos de carácter económico	0,00	0,00	0,00	0,00	0,00
6 Regulación económica de carácter general	14.950,00	157.213,76	157.056,38	51,11	157.056,38
7 Actividad económica y regulación de sectores productivos	0,00	0,00	0,00	0,00	0,00
8 Organismos autónomos	0,00	0,00	0,00	0,00	0,00
9 Transferencias a AAPP	0,00	0,00	0,00	0,00	0,00
Total Gastos	5.301.312,00	5.525.063,14	3.275.060,87	1.065,75	3.113.021,24

AYUNTAMIENTO: 9050000 Berián

Ingresos

	Presupuesto inicial	Presupuesto Definitivo	Derechos reconocidos		Cobros realizados
			absolutos	por habitante	
1 Impuestos directos	749.722,00	749.722,00	713.583,99	232,21	670.133,93
2 Impuestos indirectos	492.000,00	492.000,00	503.358,87	163,80	503.358,87
3 Tasas y otros ingresos	232.500,00	374.420,92	333.711,09	108,59	331.471,95
4 Transferencias corrientes	758.570,00	758.570,00	751.288,41	244,48	745.115,29
5 Ingresos patrimoniales	22.750,00	22.750,00	26.023,35	8,47	19.475,77
6 Enajenación de inversiones reales	481.200,00	481.200,00	35.140,29	11,44	35.140,29
7 Transferencias de capital	2.564.570,00	2.564.570,00	1.069.264,21	347,95	866.380,85
8 Activos financieros	0,00	81.830,22	0,00	0,00	0,00
9 Pasivos financieros	0,00	0,00	0,00	0,00	0,00
Total ingresos	5.301.312,00	5.525.063,14	3.432.370,21	1.116,94	3.171.076,95

Impuestos

	Presupuesto inicial	Presupuesto Definitivo	Derechos reconocidos		Cobros realizados
			absolutos	por habitante	
<i>Contribución Territorial Rústica</i>	2.500,00	2.500,00	0,00	0,00	0,00
<i>Contribución Territorial Urbana</i>	270.000,00	270.000,00	260.023,72	84,62	252.040,54
<i>Impuesto sobre vehículos de tracción mecánica</i>	182.000,00	182.000,00	183.618,07	59,75	172.032,73
<i>Impuesto incremento valor terrenos naturaleza urbana</i>	145.222,00	145.222,00	105.115,79	34,21	86.986,60
<i>Impuesto sobre viviendas desocupadas</i>	0,00	0,00	0,00	0,00	0,00
<i>Impuesto sobre Actividades Económicas</i>	150.000,00	150.000,00	164.826,41	53,64	159.074,06
<i>Impuesto sobre gastos suntuarios</i>	0,00	0,00	0,00	0,00	0,00
<i>Impuesto sobre construcciones, instalaciones y obras</i>	492.000,00	492.000,00	503.358,87	163,80	503.358,87
Total Impuestos	1.241.722,00	1.241.722,00	1.216.942,86	396,01	1.173.492,80

AYUNTAMIENTO: 9050000 Beriáin

EVOLUCIÓN INDICADORES

	2005	2004	2003	2002
Población	3.073	3.042	2.925	2.836

Indicadores de Gastos

Gastos totales (por habitante)	1.065,75	1.478,83	992,50	630,80
Gastos de funcionamiento (por habitante)	648,69	549,65	556,94	497,88
Gastos corrientes (por habitante)	652,43	553,53	562,66	506,74
Cumplimiento pagos %	95,05	81,13	97,76	93,16
Inversión neta (por habitante)	362,87	728,36	108,43	103,70
Índice inversión %	35,12	61,25	41,15	16,44
Índice personal %	16,58	12,06	19,57	23,41

Indicadores de Ingresos

Ingresos totales (por habitante)	1.116,94	1.523,37	1.128,13	854,62
Ingresos tributarios (por habitante)	504,61	501,35	353,39	410,95
Ingresos corrientes (por habitante)	757,55	743,70	579,01	625,37
Cumplimiento cobros %	92,39	85,57	98,97	78,15
Dependencia transferencias corrientes %	32,27	31,57	37,92	33,52

Indicadores conjuntos de Ingresos y Gastos

Ahorro bruto (por habitante)	108,87	194,05	22,06	127,49
Carga financiera (por habitante)	16,78	17,05	19,41	22,98
Ahorro neto (por habitante)	92,08	177,00	2,65	104,51
Nivel endeudamiento %	2,22	2,29	3,35	3,68
Capacidad endeudamiento %	12,16	23,80	0,46	16,71
Limite endeudamiento %	14,37	26,09	3,81	20,39
Deuda viva (por habitante)	130,39	144,89	164,38	183,67
Remanente tesorería Gastos generales (por habitante)	299,66	280,10	132,02	133,60
Resultado presupuestario sin ajustar (por habitante)	51,19	44,54	135,63	223,82
Resultado presupuestario ajustado (por habitante)	56,13	156,22	11,69	223,82

AYUNTAMIENTO: 906000 Orkoien

**9060051 (C) Orkoien, Patronato Deportes y Cultura Mendikur
9060052 (C) Orkoien, Patronato Centro de Planificación Familiar
Argia**

Gastos por Económico

	Presupuesto inicial	Presupuesto Definitivo	Obligaciones reconocidas absolutas	Pagos realizados por habitante	Pagos realizados
1 Gastos de personal	1.027.442,05	1.052.149,75	936.663,66	444,13	935.547,03
2 Gastos en bienes corrientes y servicios	1.427.321,10	1.471.489,42	1.044.856,61	495,43	895.546,29
3 Gastos financieros	957,86	957,86	789,87	0,37	789,87
4 Transferencias corrientes	118.748,31	118.748,31	87.412,23	41,45	85.258,22
6 Inversiones reales	2.226.261,33	2.407.998,58	2.010.371,44	953,23	321.515,53
7 Transferencias de capital	0,00	0,00	0,00	0,00	0,00
8 Activos financieros	0,00	0,00	0,00	0,00	0,00
9 Pasivos financieros	5.836,74	5.836,74	5.777,45	2,74	5.777,45
Total Gastos	4.806.567,39	5.057.180,66	4.085.871,26	1.937,35	2.244.434,39

Gastos por Funcional

	Presupuesto inicial	Presupuesto Definitivo	Obligaciones reconocidas absolutas	Pagos realizados por habitante	Pagos realizados
0 Deuda Pública	0,00	0,00	0,00	0,00	0,00
1 Servicios de carácter general	278.357,27	289.025,59	225.651,41	106,99	217.606,87
2 Protección civil y seguridad ciudadana	0,00	0,00	0,00	0,00	0,00
3 Seguridad, protección y promoción social	454.472,78	454.472,78	378.471,81	179,46	375.528,93
4 Producción de bienes públicos de carácter social	3.976.942,74	4.216.887,69	3.446.514,90	1.634,19	1.616.065,45
5 Producción de bienes públicos de carácter económico	90.000,00	90.000,00	28.665,82	13,59	28.665,82
6 Regulación económica de carácter general	0,00	0,00	0,00	0,00	0,00
7 Actividad económica y regulación de sectores productivos	0,00	0,00	0,00	0,00	0,00
8 Organismos autónomos	0,00	0,00	0,00	0,00	0,00
9 Transferencias a AAPP	6.794,60	6.794,60	6.567,32	3,11	6.567,32
Total Gastos	4.806.567,39	5.057.180,66	4.085.871,26	1.937,35	2.244.434,39

AYUNTAMIENTO: 906000 Orkoien

Ingresos

	Presupuesto inicial	Presupuesto Definitivo	Derechos reconocidos absolutos	Derechos reconocidos por habitante	Cobros realizados
1 Impuestos directos	869.968,53	869.968,53	893.134,59	423,49	665.237,41
2 Impuestos indirectos	597.073,27	597.073,27	1.019.036,47	483,18	495.636,58
3 Tasas y otros ingresos	230.638,64	230.638,64	246.013,39	116,65	192.092,21
4 Transferencias corrientes	884.320,79	884.320,79	1.188.675,28	563,62	737.735,14
5 Ingresos patrimoniales	46.975,00	46.975,00	22.883,10	10,85	22.611,76
6 Enajenación de inversiones reales	3.000,00	3.000,00	2.443,27	1,16	2.443,27
7 Transferencias de capital	1.683.261,33	1.683.261,33	354.616,88	168,14	119.595,31
8 Activos financieros	0,00	250.613,27	0,00	0,00	0,00
9 Pasivos financieros	540.000,00	540.000,00	0,00	0,00	0,00
Total ingresos	4.855.237,56	5.105.850,83	3.726.802,98	1.767,09	2.235.351,68

Impuestos

	Presupuesto inicial	Presupuesto Definitivo	Derechos reconocidos absolutos	Derechos reconocidos por habitante	Cobros realizados
<i>Contribución Territorial Rústica</i>	3.120,00	3.120,00	2.712,09	1,29	1.274,68
<i>Contribución Territorial Urbana</i>	416.636,08	416.636,08	373.981,56	177,33	181.081,79
<i>Impuesto sobre vehículos de tracción mecánica</i>	139.932,45	139.932,45	152.825,97	72,46	128.915,57
<i>Impuesto incremento valor terrenos naturaleza urbana</i>	137.280,00	137.280,00	174.222,60	82,61	171.399,17
<i>Impuesto sobre viviendas desocupadas</i>	0,00	0,00	0,00	0,00	0,00
<i>Impuesto sobre Actividades Económicas</i>	173.000,00	173.000,00	189.392,37	89,80	182.566,20
<i>Impuesto sobre gastos suntuarios</i>	0,00	0,00	0,00	0,00	0,00
<i>Impuesto sobre construcciones, instalaciones y obras</i>	597.073,27	597.073,27	1.019.036,47	483,18	495.636,58
Total Impuestos	1.467.041,80	1.467.041,80	1.912.171,06	906,67	1.160.873,99

AYUNTAMIENTO: 906000 Orkoien

EVOLUCIÓN INDICADORES

	2005	2004	2003	2002
Población	2.109	1.885	1.683	1.492

Indicadores de Gastos

Gastos totales (por habitante)	1.937,35	1.245,42	1.843,00	1.628,65
Gastos de funcionamiento (por habitante)	981,00	1.006,60	1.050,46	986,71
Gastos corrientes (por habitante)	981,38	1.007,09	1.050,46	986,71
Cumplimiento pagos %	54,93	79,70	88,98	90,86
Inversión neta (por habitante)	952,08	-795,20	-206,20	641,94
Índice inversión %	49,20	18,90	41,98	39,42
Índice personal %	22,92	36,78	25,67	31,08

Indicadores de Ingresos

Ingresos totales (por habitante)	1.767,09	2.848,07	3.364,12	1.932,08
Ingresos tributarios (por habitante)	1.023,32	1.173,75	1.089,83	1.038,63
Ingresos corrientes (por habitante)	1.597,79	1.751,34	1.976,86	1.356,10
Cumplimiento cobros %	59,98	40,16	42,47	70,17
Dependencia transferencias corrientes %	35,27	32,66	30,03	15,34

Indicadores conjuntos de Ingresos y Gastos

Ahorro bruto (por habitante)	616,79	744,75	926,40	369,39
Carga financiera (por habitante)	3,11	3,47	7,13	0,00
Ahorro neto (por habitante)	613,68	741,28	919,27	369,39
Nivel endeudamiento %	0,19	0,20	0,36	0,00
Capacidad endeudamiento %	38,41	42,33	46,50	27,24
Limite endeudamiento %	38,60	42,52	46,86	27,24
Deuda viva (por habitante)	8,28	12,33	0,00	0,00
Remanente tesorería Gastos generales (por habitante)	2.047,51	3.152,97	2.960,43	1.587,85
Resultado presupuestario sin ajustar (por habitante)	-170,26	1.602,65	1.521,13	303,43
Resultado presupuestario ajustado (por habitante)	-170,26	1.621,32	1.521,13	303,43

AYUNTAMIENTO: 9070000 Zizur Mayor

9070051 (C) Zizur Mayor, Patronato de Deportes Ardoy
9070052 (C) Zizur Mayor, Escuela de Música
9070053 (C) Zizur Mayor, Patronato Municipal de Cultura

Gastos por Economico

	Presupuesto inicial	Presupuesto Definitivo	Obligaciones reconocidas absolutas	Pagos realizados por habitante	Pagos realizados
1 Gastos de personal	3.765.507,34	3.882.277,31	3.677.811,41	281,78	3.608.611,05
2 Gastos en bienes corrientes y servicios	4.251.775,68	4.316.450,12	4.068.588,34	311,72	3.604.994,91
3 Gastos financieros	13.666,04	13.666,04	3.421,74	0,26	3.421,74
4 Transferencias corrientes	395.133,00	416.012,59	392.489,12	30,07	360.425,83
6 Inversiones reales	5.932.978,94	8.307.595,35	3.674.026,51	281,49	2.372.302,36
7 Transferencias de capital	0,00	0,00	0,00	0,00	0,00
8 Activos financieros	42.070,00	42.070,00	5.000,00	0,38	5.000,00
9 Pasivos financieros	9.000,00	9.000,00	0,00	0,00	0,00
Total Gastos	14.410.131,00	16.987.071,41	11.821.337,12	905,71	9.954.755,89

Gastos por Funcional

	Presupuesto inicial	Presupuesto Definitivo	Obligaciones reconocidas absolutas	Pagos realizados por habitante	Pagos realizados
0 Deuda Pública	0,00	0,00	0,00	0,00	0,00
1 Servicios de carácter general	1.341.396,00	1.491.105,97	1.236.420,23	94,73	1.149.697,19
2 Protección civil y seguridad ciudadana	1.024.500,00	1.072.031,21	928.414,52	71,13	891.044,94
3 Seguridad, protección y promoción social	1.150.805,00	1.150.805,00	1.111.692,44	85,17	1.063.029,46
4 Producción de bienes públicos de carácter social	10.869.030,00	13.248.729,23	8.540.132,88	654,32	6.846.307,25
5 Producción de bienes públicos de carácter económico	0,00	0,00	0,00	0,00	0,00
6 Regulación económica de carácter general	24.400,00	24.400,00	4.677,05	0,36	4.677,05
7 Actividad económica y regulación de sectores productivos	0,00	0,00	0,00	0,00	0,00
8 Organismos autónomos	0,00	0,00	0,00	0,00	0,00
9 Transferencias a AAPP	0,00	0,00	0,00	0,00	0,00
Total Gastos	14.410.131,00	16.987.071,41	11.821.337,12	905,71	9.954.755,89

AYUNTAMIENTO: 9070000 Zizur Mayor

Ingresos

	Presupuesto inicial	Presupuesto Definitivo	Derechos reconocidos absolutos	Derechos reconocidos por habitante	Cobros realizados
1 Impuestos directos	2.087.375,00	2.087.375,00	2.119.283,49	162,37	2.028.142,67
2 Impuestos indirectos	490.000,00	490.000,00	294.054,05	22,53	277.355,21
3 Tasas y otros ingresos	1.996.106,35	1.996.106,35	1.907.624,95	146,16	1.864.858,22
4 Transferencias corrientes	4.469.311,26	4.469.311,26	4.315.927,69	330,67	4.201.988,22
5 Ingresos patrimoniales	84.366,39	84.366,39	100.236,91	7,68	97.435,63
6 Enajenación de inversiones reales	0,00	0,00	0,00	0,00	0,00
7 Transferencias de capital	4.950.070,00	5.223.872,63	9.756.318,43	747,50	9.344.887,63
8 Activos financieros	42.070,00	2.345.207,78	6.166,64	0,47	6.166,64
9 Pasivos financieros	950.000,00	950.000,00	0,00	0,00	0,00
Total ingresos	15.069.299,00	17.646.239,41	18.499.612,16	1.417,38	17.820.834,22

Impuestos

	Presupuesto inicial	Presupuesto Definitivo	Derechos reconocidos absolutos	Derechos reconocidos por habitante	Cobros realizados
<i>Contribución Territorial Rústica</i>	2.375,00	2.375,00	1.704,30	0,13	1.692,58
<i>Contribución Territorial Urbana</i>	1.190.000,00	1.190.000,00	1.212.746,82	92,92	1.182.187,78
<i>Impuesto sobre vehículos de tracción mecánica</i>	405.000,00	405.000,00	429.136,47	32,88	408.455,48
<i>Impuesto incremento valor terrenos naturaleza urbana</i>	350.000,00	350.000,00	332.648,81	25,49	317.459,49
<i>Impuesto sobre viviendas desocupadas</i>	0,00	0,00	0,00	0,00	0,00
<i>Impuesto sobre Actividades Económicas</i>	140.000,00	140.000,00	143.047,09	10,96	118.347,34
<i>Impuesto sobre gastos suntuarios</i>	0,00	0,00	0,00	0,00	0,00
<i>Impuesto sobre construcciones, instalaciones y obras</i>	490.000,00	490.000,00	294.054,05	22,53	277.355,21
Total Impuestos	2.577.375,00	2.577.375,00	2.413.337,54	184,90	2.305.497,88

AYUNTAMIENTO: 9070000 Zizur Mayor

EVOLUCIÓN INDICADORES

	2005	2004	2003	2002
Población	13.052	12.833	12.474	11.950

Indicadores de Gastos

Gastos totales (por habitante)	905,71	660,60	594,25	597,44
Gastos de funcionamiento (por habitante)	623,57	584,95	531,94	496,73
Gastos corrientes (por habitante)	623,84	585,14	532,23	496,90
Cumplimiento pagos %	84,21	91,74	92,65	94,47
Inversión neta (por habitante)	281,49	-163,59	60,53	99,41
Índice inversión %	31,08	11,39	10,36	16,64
Índice personal %	31,11	39,57	39,13	36,14

Indicadores de Ingresos

Ingresos totales (por habitante)	1.417,38	889,14	633,22	607,44
Ingresos tributarios (por habitante)	331,06	317,26	300,29	278,25
Ingresos corrientes (por habitante)	669,41	646,60	610,79	571,54
Cumplimiento cobros %	96,33	96,89	94,96	94,23
Dependencia transferencias corrientes %	49,40	50,33	50,41	50,73

Indicadores conjuntos de Ingresos y Gastos

Ahorro bruto (por habitante)	45,83	61,65	78,85	74,81
Carga financiera (por habitante)	0,26	0,19	0,29	0,17
Ahorro neto (por habitante)	45,57	61,46	78,56	74,64
Nivel endeudamiento %	0,04	0,03	0,05	0,03
Capacidad endeudamiento %	6,81	9,51	12,86	13,06
Limite endeudamiento %	6,85	9,54	12,91	13,09
Deuda viva (por habitante)	0,00	0,00	0,00	0,00
Remanente tesorería Gastos generales (por habitante)	28,29	37,05	58,26	74,73
Resultado presupuestario sin ajustar (por habitante)	511,67	228,54	38,97	10,00
Resultado presupuestario ajustado (por habitante)	42,74	27,85	63,78	10,00

AYUNTAMIENTO: 9080000 Lekunberri

9080051 (C) Lekunberri, Escuela de Música Aralar

Gastos por Económico

	Presupuesto inicial	Presupuesto Definitivo	Obligaciones reconocidas absolutas	Pagos realizados por habitante	Pagos realizados
1 Gastos de personal	741.681,76	738.681,76	666.485,42	634,75	652.874,20
2 Gastos en bienes corrientes y servicios	682.050,09	719.050,09	638.168,90	607,78	584.443,49
3 Gastos financieros	55.601,01	55.601,01	40.135,33	38,22	40.135,33
4 Transferencias corrientes	360.332,75	449.332,75	376.361,40	358,44	315.114,48
6 Inversiones reales	4.848.400,06	5.585.600,61	4.442.790,73	4.231,23	3.936.825,38
7 Transferencias de capital	30.000,00	2.000,00	0,00	0,00	0,00
8 Activos financieros	0,00	0,00	0,00	0,00	0,00
9 Pasivos financieros	75.000,00	75.000,00	55.000,00	52,38	55.000,00
Total Gastos	6.793.065,67	7.625.266,22	6.218.941,78	5.922,80	5.584.392,88

Gastos por Funcional

	Presupuesto inicial	Presupuesto Definitivo	Obligaciones reconocidas absolutas	Pagos realizados por habitante	Pagos realizados
0 Deuda Pública	130.601,01	130.601,01	95.135,33	90,61	95.135,33
1 Servicios de carácter general	285.359,63	285.359,63	243.150,32	231,57	235.803,99
2 Protección civil y seguridad ciudadana	0,00	0,00	0,00	0,00	0,00
3 Seguridad, protección y promoción social	272.639,21	272.639,21	240.527,16	229,07	228.901,44
4 Producción de bienes públicos de carácter social	5.785.488,43	6.617.688,98	5.488.800,25	5.227,43	4.873.759,40
5 Producción de bienes públicos de carácter económico	123.510,52	123.510,52	106.812,68	101,73	106.812,68
6 Regulación económica de carácter general	31.116,58	31.116,58	22.013,39	20,97	22.013,39
7 Actividad económica y regulación de sectores productivos	164.350,29	164.350,29	22.502,65	21,43	21.966,65
8 Organismos autónomos	0,00	0,00	0,00	0,00	0,00
9 Transferencias a AAPP	0,00	0,00	0,00	0,00	0,00
Total Gastos	6.793.065,67	7.625.266,22	6.218.941,78	5.922,80	5.584.392,88

AYUNTAMIENTO: 9080000 Lekunberri

Ingresos

	Presupuesto inicial	Presupuesto Definitivo	Derechos reconocidos absolutos	Derechos reconocidos por habitante	Cobros realizados
1 Impuestos directos	528.850,00	528.850,00	391.311,32	372,68	351.760,87
2 Impuestos indirectos	400.000,00	400.000,00	144.636,33	137,75	110.452,35
3 Tasas y otros ingresos	528.691,70	547.191,70	483.353,13	460,34	472.681,37
4 Transferencias corrientes	686.861,73	727.361,73	691.999,27	659,05	596.126,82
5 Ingresos patrimoniales	120,20	120,20	3.503,23	3,34	3.503,23
6 Enajenación de inversiones reales	2.099.768,56	2.099.768,56	429.623,01	409,16	429.623,01
7 Transferencias de capital	2.548.773,48	2.548.773,48	2.228.551,09	2.122,43	602.472,58
8 Activos financieros	0,00	773.200,55	0,00	0,00	0,00
9 Pasivos financieros	0,00	0,00	2.000.000,00	1.904,76	2.000.000,00
Total ingresos	6.793.065,67	7.625.266,22	6.372.977,38	6.069,50	4.566.620,23

Impuestos

	Presupuesto inicial	Presupuesto Definitivo	Derechos reconocidos absolutos	Derechos reconocidos por habitante	Cobros realizados
<i>Contribución Territorial Rústica</i>	1.600,00	1.600,00	956,04	0,91	956,04
<i>Contribución Territorial Urbana</i>	236.250,00	236.250,00	243.154,70	231,58	214.361,39
<i>Impuesto sobre vehículos de tracción mecánica</i>	51.000,00	51.000,00	62.620,54	59,64	57.480,38
<i>Impuesto incremento valor terrenos naturaleza urbana</i>	150.000,00	150.000,00	16.923,78	16,12	14.867,10
<i>Impuesto sobre viviendas desocupadas</i>	0,00	0,00	0,00	0,00	0,00
<i>Impuesto sobre Actividades Económicas</i>	90.000,00	90.000,00	67.656,26	64,43	64.095,96
<i>Impuesto sobre gastos suntuarios</i>	0,00	0,00	0,00	0,00	0,00
<i>Impuesto sobre construcciones, instalaciones y obras</i>	400.000,00	400.000,00	144.636,33	137,75	110.452,35
Total Impuestos	928.850,00	928.850,00	535.947,65	510,43	462.213,22

AYUNTAMIENTO: 9080000 Lekunberri

EVOLUCIÓN INDICADORES

	2005	2004	2003	2002
Población	1.050	951	856	871

Indicadores de Gastos

Gastos totales (por habitante)	5.922,80	2.917,67	2.732,21	3.140,21
Gastos de funcionamiento (por habitante)	1.600,97	1.371,86	1.284,10	941,79
Gastos corrientes (por habitante)	1.639,19	1.396,29	1.322,61	1.059,11
Cumplimiento pagos %	89,80	83,99	88,78	84,01
Inversión neta (por habitante)	3.822,06	561,98	1.135,37	1.932,44
Índice inversión %	71,44	40,96	49,28	64,63
Índice personal %	10,72	20,75	22,95	10,90

Indicadores de Ingresos

Ingresos totales (por habitante)	6.069,50	3.474,47	2.750,93	3.370,10
Ingresos tributarios (por habitante)	970,76	1.350,11	1.142,25	1.860,84
Ingresos corrientes (por habitante)	1.633,15	1.919,13	1.704,10	2.346,56
Cumplimiento cobros %	71,66	81,47	88,16	75,07
Dependencia transferencias corrientes %	40,35	29,62	32,95	16,84

Indicadores conjuntos de Ingresos y Gastos

Ahorro bruto (por habitante)	32,18	547,27	419,99	1.404,77
Carga financiera (por habitante)	90,61	331,93	91,61	169,02
Ahorro neto (por habitante)	-58,43	215,34	328,38	1.235,75
Nivel endeudamiento %	5,55	17,30	5,38	7,20
Capacidad endeudamiento %	-3,58	11,22	19,27	52,66
Limite endeudamiento %	1,97	28,52	24,65	59,87
Deuda viva (por habitante)	2.900,00	1.156,68	1.021,63	1.108,42
Remanente tesorería Gastos generales (por habitante)	1.402,24	602,72	1.045,19	663,32
Resultado presupuestario sin ajustar (por habitante)	146,70	556,80	18,71	229,89
Resultado presupuestario ajustado (por habitante)	377,37	323,48	208,23	229,89