



Informes generales

Sector público local de Navarra

Ejercicio de 2006



Febrero de 2009



CÁMARA DE
COMPTOS
DE NAVARRA
NAFARROAKO
COMPTOS
GANBERA



Índice

SUMARIO EJECUTIVO	3
I. INTRODUCCIÓN	4
II. OBJETIVO	5
III. ALCANCE Y LIMITACIONES	6
III.1. Alcance.....	6
III.2. Limitaciones.....	7
IV. CONCLUSIONES	8
IV.1. Estructura del Sector público local de Navarra.....	8
IV.2. Marco regulador de las entidades locales de Navarra durante el ejercicio 2006.....	9
IV.3. Informes de fiscalización realizados.....	12
IV.4. Situación financiera del Sector público local de Navarra en 2006.....	14

Apéndice 1. Informe de la situación financiera del S. P. L. de Navarra, año 2006.

Apéndice 2. Situación financiera de cada ayuntamiento de Navarra, año 2006.



Sumario ejecutivo

La Cámara de Comptos de Navarra ha elaborado el informe sobre el sector público local correspondiente al ejercicio de 2006, que ofrece una imagen global sobre la situación económico-financiera de los ayuntamientos y resto de entes locales de Navarra.

Según los datos del informe, en Navarra existen un total de 815 entes locales distribuidos de la siguiente manera: 272 municipios, 353 concejos, 66 mancomunidades, 12 agrupaciones municipales, 10 consorcios, 73 organismos autónomos, 24 sociedades mercantiles de ayuntamientos y 5 sociedades mercantiles de mancomunidades.

La Cámara de Comptos, al igual que lo ha hecho en los últimos años, destaca en el informe que sigue sin actualizarse el modelo de administración local de Navarra, “que debe conciliar las actuales exigencias y demandas de los ciudadanos con una gestión pública racional”. En este sentido, el informe señala que, “con carácter prioritario y urgente”, se tomen las medidas legislativas y administrativas precisas para racionalizar la actual situación de la administración local de Navarra”.

El informe critica un sistema que se está observando en algunos ayuntamientos para la gestión del urbanismo mediante sociedades mercantiles, en algunas de las cuales participan socios privados que resultan finalmente adjudicatarios de la gestión.

En cuanto a la gestión de las entidades fiscalizadas, sin embargo, la Cámara de Comptos observa una evolución positiva, sobre todo en los ayuntamientos que han sido objetivo de auditoría recurrente.

El informe incluye un anexo con los datos económicos del sector local de Navarra, elaborado por el Departamento de Administración Local del Gobierno de Navarra. En la segunda parte de dicho anexo también se incluyen los datos de cada municipio, con unos indicadores medios que permiten comparar su situación con la del mismo estrato de población y con la media de Navarra.





I. Introducción

El informe se estructura de la siguiente manera:

- Introducción.
- Objetivos.
- Alcance y limitaciones.
- Conclusiones generales en relación con la estructura del Sector público local de Navarra, con el marco normativo regulador de las entidades locales de Navarra y con la situación financiera del Sector público local de Navarra.
- Un apéndice que, como el año anterior, es el informe elaborado por el Departamento de Administración Local sobre la situación financiera del Sector público local de Navarra en el año 2006.

Este apéndice presenta dos partes. En la primera se presentan datos agregados de todo el sector local, de los municipios y concejos, y de las mancomunidades; la segunda incluye las liquidaciones presupuestarias y unos indicadores por entidad local.

Como en el ejercicio anterior y, con el fin de ofrecer una mejor información de la actividad local, se presenta la ejecución presupuestaria por habitante, la recaudación de impuestos por habitante y los indicadores de cuatro años.

Queremos agradecer al personal de las entidades locales de Navarra, del Departamento de Administración Local del Gobierno de Navarra y de la Federación Navarra de Municipios y Concejos, la colaboración prestada en la realización del presente trabajo.



II. Objetivo

De acuerdo con la Ley Foral 6/1990, de 2 de julio, de la Administración Local de Navarra y la Ley Foral 19/1984, de 20 de diciembre, reguladora de la Cámara de Comptos, se ha realizado el informe sobre el Sector público local de Navarra correspondiente al ejercicio de 2006.

Con la elaboración de este informe, la Cámara de Comptos pretende la consecución de los siguientes objetivos:

a) Ofrecer al Parlamento, a las administraciones públicas y a la opinión pública de Navarra una visión de la situación económica y de la organización de las entidades locales de Navarra, así como del sometimiento de su actividad al principio de legalidad, de acuerdo con los trabajos realizados al efecto por esta Cámara de Comptos.

b) Cumplimentar el artículo 350.2 de la Ley Foral de Administración Local de Navarra (LFAL), que establece la obligación de remitir anualmente al Parlamento y al Gobierno de Navarra una memoria-resumen de las actuaciones de la Cámara de Comptos en el ámbito local.

c) Proponer, en su caso, al Parlamento y a las administraciones públicas de Navarra la adopción de un conjunto de medidas generales que permitan mejorar la gestión de las entidades locales.

d) Presentar un resumen de las cuentas de todos los municipios de Navarra, incluyendo una serie de indicadores que favorezcan el análisis de su situación económico-financiera.

Los plazos establecidos en la Ley Foral de Haciendas Locales para la aprobación y remisión al Gobierno de las cuentas generales de cada ejercicio por parte de las entidades locales y la complejidad del tratamiento de dicha información provocan que el informe no pueda realizarse con anterioridad.





III. Alcance y limitaciones

III.1. Alcance

Para la realización del presente trabajo se ha analizado la siguiente documentación:

a) Estructura del Sector público local. Se ha trabajado con información del Instituto de Estadística de Navarra y del Departamento de Administración Local, así como con la información existente en la propia Cámara de Comptos de Navarra.

b) Marco regulador. Se ha analizado la normativa aprobada y publicada durante el ejercicio.

c) Informes de fiscalización. Se han utilizado los correspondientes a las 17 entidades revisadas, 10 mayores de 5.000 habitantes y 7 entidades con población menor de 5.000 habitantes, realizados y publicados por la Cámara de Comptos relativos al año 2006 que se relacionan a continuación:

Ayunt. fiscalizados <5.000 habitantes	Ejercicio	BOPN N°(fecha)	Población según censo 01/01/06	Obligaciones reconocidas (euros)	Derechos reconocidos (euros)
Aoiz	2006	69 (21/08/08)	2.175	4.642.033	6.319.723
Castejón (Sin consolidar)	2006	pendiente	3.887	8.912.842	9.271.095
Lodosa (Sin consolidar)	2006	pendiente	4.746	4.886.979	5.198.045
Mendavia	2006	69 (21/08/08)	3.773	3.821.253	5.360.587
Noáin (Sin consolidar)	2006	73 (09/09/08)	4.789	9.010.420	8.497.272
Olite	2006	pendiente	3.494	3.702.870	3.715.522
Viana	2006	68 (11/08/08)	3.661	10.116.291	8.491.883
Total			26.525	45.092.688	46.854.127

Ayunt.fiscalizados >5.000 habitantes	Ejercicio	BOPN N° (fecha)	Población según censo 01/01/06	Obligaciones reconocidas (euros)	Derechos reconocidos (euros)
Ansoáin	2006	59 (24/06/08)	9.952	11.634.785	13.147.777
Barañáin	2006	pendiente	22.401	14.740.715	16.279.339
Berriozar	2006	pendiente	8.555	5.737.725	5.254.668
Burlada	2006	28 (27/03/08)	18.388	17.441.368	15.488.408
Estella	2006	pendiente	13.892	14.814.204	17.281.191
Pamplona	2006	pendiente	195.769	238.070.063	213.156.909
Tafalla	2006	pendiente	11.040	9.964.967	11.174.687
Tudela	2006	pendiente	32.802	37.110.145	36.155.436
Villava	2006	pendiente	10.295	8.148.141	8.327.146
Zizur Mayor	2006	30 (01/04/08)	13.197	24.371.414	53.257.660
Total			336.291	382.033.526	389.523.220





La población de las 17 entidades fiscalizadas asciende a 362.816 habitantes, representando al 60 por ciento de los 601.874 habitantes del Censo Oficial a 1 de enero de 2006.

Los datos de los ayuntamientos mayores de 5.000 habitantes son consolidados.

Se han revisado un total de 26 organismos autónomos, el 35,6 por ciento de los 73 existentes en Navarra en el ejercicio 2006.

Entidad Local	Organismo Autónomo/Patronato	Obligaciones reconocidas	Derechos reconocidos
Ansoáin	Patronato Deporte y Cultura Gazte-Berriak	480.177	107.236
	Patronato para el fomento del euskera	101.602	29.257
	Patronato Educación sexual y control natalidad	SIN ACTIVIDAD	
Barañáin	Servicio Municipal Lagunak	2.204.499	2.203.403
	Escuela de Música Luis Morondo	803.865	819.231
Burlada	Patronato de Deportes	1.918.390	1.361.841
	Patronato de Cultura	690.778	130.169
	Patronato de Música	717.142	515.306
Castejón	Residencia Mixta Solidaridad	639.830	642.605
	Escuela Municipal de Música	80.126	80.126
Estella	Patronato de Música "Julián Romano"	328.874	313.621
Lodosa	Patronato Residencia de ancianos	2.452	2.454
Noáin	Patronato de Deportes	242.001	247.557
	Patronato de Cultura	351.137	338.358
	Patronato de Música	432.141	443.329
Olite	Patronato de Deportes	20.282	22.685
Pamplona	Gerencia de Urbanismo	10.204.000	4.329.000
	Escuelas Infantiles	6.069.000	6.190.000
Tafalla	Escuela de Música	480.058	215.587
	Patronato de Cultura	399.456	27.998
	Patronato de Deportes	294.131	387.368
Tudela	Junta Municipal de Aguas	2.727.309	2.843.013
	Centro Cultural Castel Ruiz	3.663.195	3.663.195
Zizur Mayor	Patronato de Escuela de Música	386.303	387.371
	Patronato de Cultura	427.360	445.991
	Patronato de Deportes Ardoi	492.985	470.471
Total		34.157.093	26.217.172

d) Situación financiera. Se ha realizado a partir de la información facilitada por el Departamento de Administración Local e incluida como apéndice al informe.

III.2. Limitaciones

No se dispone de estados financieros consolidados de las entidades locales, ya que no se ha elaborado la normativa sobre la consolidación del Sector público local, lo que supone una limitación para la realización del presente informe.





IV. Conclusiones

IV.I. Estructura del Sector público local de Navarra

A 31 de diciembre de 2006, la composición del Sector público local de Navarra era la siguiente:

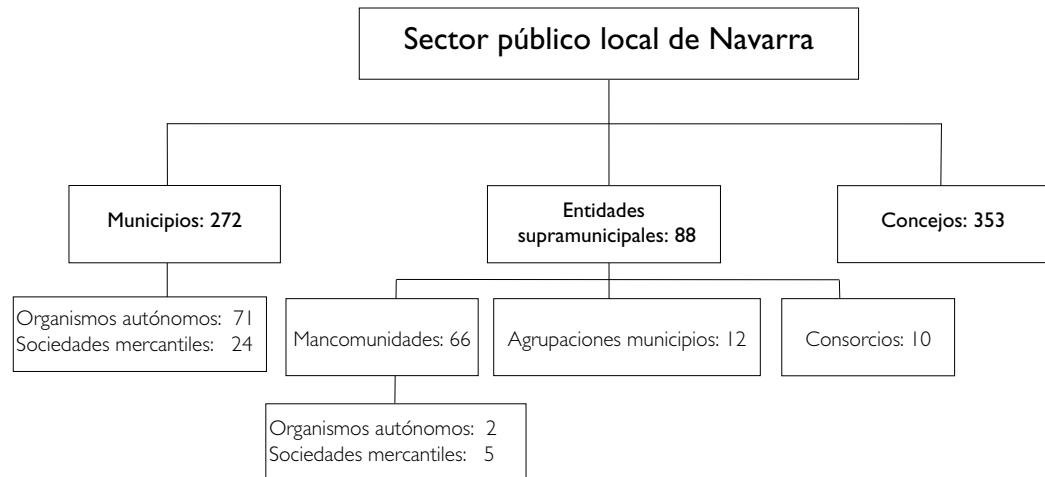

La estructura del Sector público local de Navarra a 31 de diciembre en el periodo 2000-2006, sin tener en cuenta las fundaciones, se refleja a continuación:

Entidad	2000	2001	2002	2003	2004	2005	2006
Municipio	272	272	272	272	272	272	272
Concejos	363	362	362	362	358	355	353
Mancomunidades	59	62	64	64	64	64	66*
Agrupaciones Municipales	9	10	10	10	10	10	12
Consortios	8	8	8	11	11	10	10
Organismos Autónomos (Aytos. y Manc.)	76	75	76	75	75	79	73
Sociedades Mercantiles de Ayuntamientos	9	9	10	13	14	20	24
Sociedades Mercantiles de Mancomunidades	5	5	5	5	5	5	5
Total	801	803	807	812	809	815	815

* Seis mancomunidades no tienen actividad.





El número total de entidades se mantiene, aunque se producen los siguientes cambios y ajustes:

	Alta	Baja
Organismos Autón.	Escuela de Música de Castejón	Patronato Municipal Deportes de Cortes Patronato Cultura y Deportes de Erro Patronato Municipal Deportes Mendavia Servicio Municipal y Terapéutico Tafalla Patronato Deporte y Cultura Ultzama Residencia Ntra. Sra. de Gracia de Viana Patronato Municipal de Deportes de Villava
Sociedades	Mokarte (Huarte) Urarte (Huarte) Andazalay (Egüés) Gestión y promociones Egüés 21 (Egüés)	
Agrupaciones	Agrup. de Serv. Administrativos Calibus Agrup. de Serv. Admvos. Valemañeru	
Mancomunidades	Deportiva Areso-Araitz-Betelu Larraun-Lekunberri Deportiva Orreaga	
Concejos		Olloki Najurieta

De las variaciones que se han producido en el número de entidades entre los años 2000-2006, aunque cuantitativamente no sean significativas, destaca el incremento del número de sociedades mercantiles dependientes de ayuntamientos, que alcanza el 167 %.

En opinión de esta Cámara, tal y como viene afirmando de forma reiterada en sus distintos informes, el problema no es en sí el número de entidades, sino que siga sin actualizarse el modelo de Administración Local de Navarra que debe conciliar, a su vez, las actuales exigencias y demandas de los ciudadanos con una gestión pública racional.

Recomendamos la aplicación con carácter prioritario y urgente de las medidas legislativas y administrativas precisas para racionalizar la actual situación de la Administración Local de Navarra, que pueda dar respuesta eficaz y eficiente a las necesidades de los ciudadanos en el siglo XXI y cuente con los recursos financieros para conseguir este fin.

La adopción de estas medidas implica a toda la sociedad navarra y a sus poderes públicos, por lo que debe procurarse alcanzar un amplio consenso en la definición del citado modelo, salvaguardando la voluntad y los intereses legítimos de los ciudadanos.

IV.2. Marco regulador de las entidades locales de Navarra durante el ejercicio 2006

Durante el ejercicio 2006, como normas más relevantes con incidencia en el ámbito local, se aprobaron:





- La Ley Foral 3/2006, de 17 de marzo, del Plan Especial en materia de Infraestructuras Locales para el periodo 2006-2008.
- La Ley 15/2006, de 16 de mayo, de reforma de la Ley 18/2001, de 12 de diciembre, General de Estabilidad Presupuestaria.
- La Ley Foral 6/2006, de 9 de junio, de Contratos Públicos.
- La Ley Foral 8/2006, de 30 de junio, de Seguridad Pública de Navarra.
- El Real Decreto 887/2006, de 21 de julio, por el que se aprueba el Reglamento de la Ley 38/2003, de 17 de noviembre, General de Subvenciones.
- La Ley 27/2006, de 18 de julio, por la que se regulan los derechos de acceso a la información, de participación pública y de acceso a la justicia en materia de medio ambiente.
- La Ley Foral 12/2006, de 21 de noviembre, del Registro de la Riqueza Territorial y de los Catastros de Navarra.
- La Ley Foral 15/2006, de 14 de diciembre, de Servicios Sociales.

Posteriormente, en 2007, la Ley Foral 1/2007, de 14 de febrero, modifica la Ley Foral 6/1990, de 2 de julio, de la Administración Local de Navarra, en materia de contratación local.

Además, la Ley Foral 17/2006 de presupuestos Generales de Navarra de 2007, modificó la Ley Foral 17/2004, de 3 de diciembre, por la que se establece la cuantía y fórmula de reparto del Fondo de Participación de las Haciendas Locales en los tributos de Navarra para los ejercicios presupuestarios de 2005 a 2008, estableciendo que aquellas entidades locales que, en el momento de hacer los abonos trimestrales del Fondo de Haciendas Locales, tengan pendientes de presentar en el Departamento de Administración Local al menos los tres últimos expedientes de cuentas, verán retenidas las entregas del Fondo hasta la efectiva entrega de dicha documentación.

Como aspectos más relevantes de estas leyes podemos citar que:

- La Ley Foral 8/2006, de 30 de junio, de Seguridad Pública de Navarra, ordena las competencias de Navarra en la materia, con la finalidad de lograr la coordinación de las distintas administraciones, las autoridades competentes, los diversos cuerpos policiales y demás servicios de seguridad públicos y privados.
- La Ley Foral 15/2006, de 14 de diciembre, de Servicios Sociales, reconoce la universalidad en el acceso a los servicios sociales y prevé la aprobación de carteras de servicios, que incluirán las prestaciones a las que la ciudadanía va a tener derecho, derecho subjetivo que será exigible por ésta a las Administraciones que deban realizarlas, lo que elimina el carácter asistencialista de los servicios sociales. Se introducen elementos homogeneizadores en todo el territorio de la Comunidad Foral de Navarra, con el fin de garantizar a la ciudadanía de Navarra unas





prestaciones mínimas y unas condiciones básicas de calidad de los servicios, independientemente del municipio en el que vivan o reciban la prestación.

- En el ámbito de la Comunidad Foral de Navarra, la Ley Foral 6/2006, de 9 de junio, de Contratos Públicos (LFCP), constituye la nueva regulación sobre la materia contractual, con importantes modificaciones tanto estructurales como de fondo sobre la anterior ley Foral de 1998 que queda totalmente derogada. Como consecuencia de este nuevo marco normativo en la materia, la Ley foral 1/2007 procedió a modificar la Ley Foral 6/1990, de 2 de julio, de la Administración Local de Navarra, en materia de contratación local.

Esta norma adapta las especialidades ya existentes en el ámbito de la contratación local a la LFCP y desarrolla algunos instrumentos que ofrece el nuevo marco normativo tanto para la contratación local en general, como para la contratación patrimonial en el ámbito de los aprovechamientos maderables y leñosos.

- La Ley Foral 12/2006 del Registro de la Riqueza Territorial y de los Catastros de Navarra modifica la Ley de Haciendas Locales de Navarra en aspectos relacionados con la gestión tributaria local.

Por otra parte, hay que señalar que en el ámbito estatal entró en vigor, el 1 de enero de 2006, la reforma de la contabilidad local adaptada al Plan General de Contabilidad Pública. Esta reforma no se ha producido en Navarra.

IV.2.1. Otros aspectos generales

En relación con el marco jurídico vigente aplicable a las corporaciones locales, esta Cámara de Comptos quiere dejar constancia de que:

Las fórmulas previstas por la Ley Foral de Administración Local de 1990, para dotar de un mayor grado de racionalidad administrativa al sector local navarro, no han dado los frutos deseados y los resultados a este respecto han sido escasos, ya que el número de entidades locales de Navarra y de organismos y entes de ellas dependientes no ha dejado de crecer en los últimos años.

Apreciamos, asimismo, una falta de remisión generalizada de los contratos celebrados por las entidades locales al Registro Público de Contratos de la Junta de Contratación Administrativa, previsto en el artículo 163 de la Ley Foral de Contratos. A este respecto, la entrada en vigor durante 2006 de la nueva Ley Foral de Contratos y del Decreto Foral 236/2007, que regula la Junta de Contratación Pública y los procedimientos y registros a su cargo en los que todas las comunicaciones se realizarán por medios telemáticos, debe representar un cambio sustancial. Así hemos podido comprobar que en 2007 el registro nos ha comunicado la recepción de contratos celebrados por las entidades locales.

Es conveniente disponer de información financiera del resto de entidades que integran el sector local, especialmente las sociedades mercantiles, de acuerdo con lo estipulado en la Ley Foral de Haciendas Locales.





Hay que recordar, por otra parte, que el Decreto Foral 270/98, señala que "el estado de consolidación... no será de obligado cumplimiento hasta que no se desarrolle la normativa de consolidación aplicable".

A la vista de todo ello, en relación con el marco regulador de las entidades locales, recomendamos que:

- *Los poderes públicos completen las previsiones del marco normativo regulador de las entidades locales al objeto de que éstas dispongan de las herramientas y mecanismos que establece la legislación vigente, permitiéndoles con ello gestionar sus recursos con mayores dosis de eficacia. Al respecto debe diseñarse un modelo administrativo que tenga en consideración la diversa configuración de las entidades locales de Navarra –tamaño, medios y recursos humanos- al objeto de adecuar las exigencias normativas. También deben adoptarse las medidas previstas en la legislación vigente para lograr un mayor grado de racionalización administrativa del sector local de la Comunidad Foral, para la mejor prestación de los servicios en el ámbito local.*

- *Se adopten las medidas legislativas oportunas sobre la presentación y consolidación de la información financiera de los entes locales y sus sociedades mercantiles públicas, al objeto de proporcionar una visión integral de la actividad realizada por dichas sociedades y por ende, de todo el Sector público local.*

- *Ante la conveniencia de una normalización contable entre las distintas administraciones públicas y, de conformidad con lo que establece el art. 235 de la Ley Foral 2/1995, de Haciendas Locales de Navarra, resulta preciso acometer la reforma de la contabilidad local adaptada al Plan General de Contabilidad Pública.*

IV.3. Informes de fiscalización realizados

Como se ha visto en el epígrafe "alcance" de este informe, han sido 17 las entidades fiscalizadas, que cuentan con 26 organismos autónomos, cuyos informes están publicados en el BOPN (Boletín Oficial del Parlamento de Navarra) y en la página web de la Cámara de Comptos de Navarra.

Al haber sido todos ellos publicados, nos remitimos a sus propios informes.

En general, se produce una evolución positiva en la gestión de las entidades fiscalizadas en los últimos años por la Cámara de Comptos de Navarra, principalmente en las que han sido objeto de auditoría recurrente.

De los 17 informes emitidos sobre entidades locales, un total de 16 informes han tenido opinión favorable con alguna salvedad y uno ha tenido opinión favorable sobre las cuentas y respecto del cumplimiento de la legalidad, el Ayuntamiento de Berriozar.





Entre las salvedades o recomendaciones, las más recurrentes son las que a continuación se indican:

- Adoptar un modelo presupuestario que incluya objetivos e indicadores sin los cuales no es posible analizar la eficacia (17 entidades).
- Elaborar un inventario de bienes que se actualice permanentemente (13 entidades). Sería conveniente estudiar la posibilidad de que alguna entidad supramunicipal elaborara algún procedimiento que pudiera servir a las entidades locales en la elaboración y actualización de los inventarios.
- Aprobar el presupuesto y su liquidación en los plazos previstos (13 entidades).
- Constituir y gestionar el PMS de forma separada del resto de bienes y registrar las entradas y salidas del mismo, justificando que se han destinado a los fines establecidos en la normativa (11 entidades).
- Crear el registro de convenios urbanísticos regulado en el artículo 26 de la LFOTU (10 entidades).
- Analizar y actualizar el planeamiento, en los aspectos pendientes, a la LFOTU(L.F. 35/2002) (8 entidades).
- Completar el proceso de escrituración y registro de los bienes municipales. (8 entidades)
- Revisar y depurar los saldos contables que conforman el inmovilizado (7 entidades).
- Aprobar la plantilla antes del comienzo del ejercicio (6 entidades).
- Reforzar y completar mecanismos de control interno de gestión presupuestaria con el propósito de garantizar operaciones realizadas (conciliación y revisión de saldos, principios contables y actualización de inventarios) (5 entidades).
- Realizar periódicamente estudios de costes que soporten las tasas y precios públicos (5 entidades).
- Elaboración de estados contables consolidados (Ayuntamiento y Organismos Autónomos) (5 entidades).
- Reforzar el control municipal sobre la actividad de sus organismos autónomos. Es decir, diseñar un reglamento de régimen interno en el que se definan: competencias de los órganos ejecutivos, relaciones con los organismos autónomos y determinar los gastos e ingresos que deben ser asumidos por los distintos patronatos (5 entidades).
- Estudiar la reconversión de ciertos patronatos en servicios municipales, puesto que la practica totalidad de sus recursos los aportan los ayuntamientos (5 entidades).
- Mayor control en los plazos de ejecuciones de obras (5 entidades).





Por otra parte, en los trabajos que ha realizado esta Cámara de Comptos se observa que varias entidades utilizan una forma de organización que nos interesa resaltar.

Así, para la gestión del urbanismo se están creando sociedades públicas cuyo capital lo aporta íntegramente el ayuntamiento. Posteriormente, esta empresa pública crea con un empresario una sociedad mixta en la que la empresa pública participa con más del 50 por ciento del capital.

La actividad de desarrollo urbanístico a realizar va pasando del ayuntamiento a la sociedad pública y de ésta a la sociedad mixta, resultando finalmente adjudicataria de la construcción el socio privado de la sociedad mixta.

Ante este tipo de actuación que vemos que se está utilizando en varios ayuntamientos de la Comarca de Pamplona, esta Cámara de Comptos considera que la gestión del urbanismo debe estar presidida por los máximos niveles de transparencia y control. En este sentido, la creación por los ayuntamientos de diversas sociedades urbanísticas para realizar la gestión de esta actividad típicamente administrativa dificulta el cumplimiento de aquellos principios y hace más compleja la organización y gestión municipal de esta actividad.

Recomendamos que, dentro de la potestad de autoorganización de los ayuntamientos y su autonomía para elegir la modalidad de gestión del urbanismo municipal que estimen más adecuada, se analice la actual forma de gestión de esta actividad a través de sociedades urbanísticas y si este modelo de gestión se ajusta plenamente a la finalidad del interés público que aquélla debe perseguir.

Asimismo y en todo caso, recomendamos la estricta observancia de los criterios y procedimientos establecidos tanto en la legislación urbanística como en la de contratación pública, que garanticen el cumplimiento de los principios de igualdad de trato, transparencia, concurrencia, objetividad y publicidad, así como el adecuado control municipal de toda esta actividad.

Igualmente, el legislador debería analizar la posibilidad y conveniencia de establecer cautelas legales que limiten esta forma de actuar y, en todo caso, garanticen el máximo rigor, transparencia y control de esta actividad.

IV.4. Situación financiera del Sector público local de Navarra en 2006

En el anexo se presenta el informe elaborado por el Departamento de Administración Local, donde se analiza la situación financiera del Sector local de Navarra en el año 2006.





Si nos fijamos en las cuentas agrupadas de todo el sector local, su resultado se puede resumir de la siguiente manera:

	2006	2005	2004	2003
Resultado presupuestario ajustado	51,3 millones	36,9 millones	34,7 millones	18,5 millones
Ahorro neto	85,2 millones	53,9 millones	56,7 millones	36,9 millones
Capacidad de endeudamiento	13,5 por ciento	9,7 por ciento	11,1 por ciento	7,9 por ciento
Remanente de Tesorería para gtos. grales.	119,5 millones	112,3 millones	94 millones	68,2 millones
Deuda total	233,6 millones	223,6 millones	218,7 millones	192 millones
Deuda viva por habitante	397 euros	380 euros	374 euros	333 euros

Los gastos se destinan principalmente a inversiones (37 por ciento), personal (24 por ciento) y bienes corrientes y servicios (25 por ciento), obteniéndose su financiación de transferencias (46 por ciento) y de ingresos tributarios (34 por ciento).

Si analizamos los gastos atendiendo a los códigos funcionales, las principales subfunciones corresponden a:

	% 2006	% 2005	% 2004	% 2003
Urbanismo y arquitectura	21,0	15,3	17,7	17,6
Administración General de la entidad	9,0	9,5	9,0	8,6
Pensiones y otras prestaciones económicas similares	6,0	6,9	7,1	6,6
Promoción y difusión deportiva	6,4	6,3	7,0	9,4
Saneamiento, abastecimiento y distribución de aguas	5,3	6,9	6,4	7,1
Promoción y difusión de la cultura	4,3	4,7	4,9	4,2
Seguridad y Protección civil	4,6	5,0	4,6	4,5
Otras actividades de esparcimiento y tiempo libre	3,3	3,9	3,8	3,4
Recogida, tratamiento y eliminación de basuras	2,8	3,5	3,6	2,6
Carga financiera	3,4	3,8	3,5	5,0
Subtotal	66,1	65,80	67,60	69,00

La evolución en los últimos años se presenta a continuación:

	2006	2005	2004	2003
Gastos				
Corrientes %	56,5	62,3	60,1	56,2
Capital %	43,6	37,7	39,9	43,8
Ingresos				
Corrientes %	66,1	67,2	68,1	68,9
Capital %	33,9	32,8	31,9	31,1

Como se desprende de estos datos, los porcentajes entre gastos corrientes y de capital vuelven en 2006 a ser similares a los del año 2003; mientras que en ingresos hay un leve y continuo descenso del peso de los corrientes y, en consecuencia, aumento de los de capital.





Si analizamos los ingresos según su procedencia, vemos que tras el cambio que se produjo en el año 2005 con el incremento de los patrimoniales y el descenso de las transferencias, en el año 2006 los porcentajes se mantienen muy similares a los del año anterior.

Procedencia de los ingresos	(porcentaje)			
	2006	2005	2004	2003
Ingresos Tributarios (1+2+3)	34	34	35	33
Transferencias (4 y 7)	46	45	49	49
Financieras (8+9)	3	4	8	8
Patrimoniales (5+6)	17	17	9	10
Total	100	100	100	100

En el cuadro siguiente podemos ver la evolución de los gastos e ingresos corrientes y de los ingresos tributarios en el periodo 2003 a 2006:

	2006	% Var. 2006/05	% Var. 2006/03	2005	% Var. 2005/04	2004	% Var. 2004/03	2003
Gastos corrientes (1 al 4)	517.201.784	9,0%	27,0%	474.424.551	8,9%	435.553.722	7,0%	407.227.778
Gastos corrientes por habitante	861	7,6%	22,1%	800	7,2%	746	5,8%	705
Ingresos corrientes (1 al 5)	629.607.932	14,2%	32,5%	551.240.541	7,5%	512.763.184	7,9%	475.238.266
Ingresos corrientes por habitante	1.048	12,8%	27,3%	929	5,8%	878	6,7%	823
Ingresos tributarios (1+2+3)	323.618.857	15,9%	37,3%	279.186.716	6,7%	261.699.516	11,1%	235.630.848
Ingr. tribut. (1+2+3) por habitante	539	14,4%	32,0%	471	5,1%	448	9,8%	408
Población referencia	600.857			593.209		584.071		577.500

Observamos que en este periodo, en el que la población crece un 4 por ciento:

- Los gastos corrientes crecen un 27 por ciento, que se reduce al 22,1 por ciento si lo analizamos por habitante.
- Los ingresos corrientes han tenido un incremento del 32,5 por ciento, que es del 27,3 por ciento si los medimos por habitante.
- Los ingresos tributarios aumentan el 37,3 por ciento, que queda en el 32,0 por ciento si lo medimos por habitante.

La evolución de la deuda en los últimos años ha sido:

	2006	2005	2004	2003
Deuda total (en millones de euros)	234	224	219	192
Deuda/habitante (en euros)	397	380	374	332

Como se desprende de estos datos, la deuda entre 2003 y 2006 ha sufrido un incremento del 21,9 por ciento, aunque la deuda por habitante lo ha hecho en un 19,6 por ciento.

En la segunda parte del anexo se incluyen los datos individuales de cada municipio y, previamente, unos indicadores medios del conjunto de los





ayuntamientos, así como para cada uno de los ocho estratos de población (desde 500 habitantes hasta los mayores de 50.000), de forma que cada entidad puede compararse tanto con la media de Navarra como con la media de su estrato.

Igualmente se presentan los datos de la liquidación de impuestos por habitante y se incluyen para cada entidad los indicadores de cuatro años, lo que facilita las comparaciones.

Informe que se emite una vez cumplimentados todos los trámites previstos en la normativa vigente.

Pamplona, 3 de febrero de 2009

El presidente,

Luis Muñoz Garde



Apéndice 1.
Situación financiera del
Sector público local
de Navarra, año 2006

**SITUACIÓN FINANCIERA
DEL SECTOR PÚBLICO LOCAL
DE NAVARRA**

AÑO 2006

OCTUBRE 2008

ÍNDICE

Introducción.....	5
1. Información disponible para la realización del informe.....	5
1.1. Municipios	5
1.2. Mancomunidades y Agrupaciones	6
1.3. Concejos.....	7
1.4. Información disponible en informes anteriores.....	7
1.5. Tratamiento de los datos	8
2. Situación financiera del sector público local de Navarra en 2006	9
2.1. Análisis de los ingresos. Ejecución del presupuesto de ingresos	9
2.2. Análisis de los gastos. Ejecución del Presupuesto de gastos.....	11
2.3. Análisis conjunto de ingresos y gastos.....	14
2.3.1.Resultado presupuestario	14
2.3.2.Ahorro bruto y Ahorro neto	15
2.3.3.Remanente de Tesorería.....	15
2.4. Análisis de la deuda viva 31- 12- 06.....	17
2.5. Conclusiones. Situación financiera sector público local 2006.....	18
3. Evolución del Sector Público Local.....	19
3.1. Comparación con el ejercicio 2005.....	19
3.1.1.Análisis de los ingresos.....	19
3.1.2.Análisis de los gastos.....	20
3.2. Evolución desde el año 2003. Principales Magnitudes.....	22
3.2.1.Resultado Presupuestario.....	22
3.2.2.Ahorro Bruto.....	22
3.2.3.Remanente de Tesorería.....	23
3.2.4.Evolución peso relativo de ingresos y gastos.....	23
3.3 Evolución de la deuda viva	25
3.4 Conclusiones evolución sector público local.....	26
4. Municipios y Concejos 2006.....	27
4.1. Análisis de los ingresos. Ejecución del presupuesto de ingresos.....	27
4.2. Análisis de los gastos. Ejecución del presupuesto de gastos.....	28
4.3 Municipios por tramos de población.....	30
4.4 Comparación con el ejercicio 2005. Indicadores más significativos.....	32
4.5 Evolución 2003 -2006.....	33
4.6. Deuda viva Municipios y Concejos.....	35
4.7. Conclusiones. Municipios y Concejos.....	36
5. Mancomunidades y Agrupaciones Tradicionales 2006	37
5.1. Análisis de los ingresos. Ejecución del presupuesto de ingresos	37
5.2. Análisis de los gastos. Ejecución del presupuesto de gastos.....	38
5.3. Evolución 2003 -2006.....	40
5.4. Deuda viva de las Mancomunidades y Agrupaciones tradicionales	41
Anexo 1. Liquidación del presupuesto de los Ayuntamientos y Concejos < 5.000 habitantes	42
Anexo 2. Liquidación del presupuesto de los Ayuntamientos y Concejos entre 5.001 y 50.000 habitantes.....	43
Anexo 3. Liquidación del presupuesto de los Ayuntamientos > 50.000 habitantes (Pamplona)	44
Anexo 4. Relación de indicadores utilizados.....	45

Introducción

El informe de la situación financiera del sector público local del ejercicio 2006 se estructura en dos partes. En la primera parte se analiza el ejercicio presupuestario 2006 del total del sector público local y se compara con la ejecución de ejercicios anteriores. En la segunda parte se presentan datos individualizados para cada uno de los ayuntamientos de Navarra.

1. Información disponible para la realización del informe

Para la realización de este informe se toma la información de las Cuentas Generales y las Liquidaciones de los Presupuestos debidamente aprobados, presentados por las Entidades Locales ante el Departamento de Administración Local. Respecto a la variable población se toma la oficial para cada ejercicio, según la revisión del padrón del Instituto Nacional de Estadística para los Municipios, y según la cifra oficial de población aprobada por Orden Foral del Consejero de Economía y Hacienda para los Concejos.

La información correspondiente a la ejecución presupuestaria de organismos autónomos dependientes de los Municipios, Agrupaciones y Mancomunidades se agrupa sin consolidar con la de la entidad de la que dependen. La información que se presenta en este informe no incluye la de las sociedades dependientes de Municipios y Mancomunidades, excepto en el análisis del endeudamiento donde sí se incluye.

1.1. Municipios

La información disponible sobre la ejecución de los presupuestos de 2006 de los Municipios de Navarra en el momento de elaborar el presente estudio se refiere a 267 de los 272 existentes, el 98,2 % del total de municipios, que representan el 99,8 % de la población de Navarra.

Posteriormente a la realización de este informe los Municipios de Eslava y de Petilla de Aragón han presentado el expediente de la cuenta general única. A continuación se incluye la relación de Municipios que no la han presentado:

Municipios sin expediente de ejecución del año 2006 a la fecha de emisión de este informe.

Municipio	Población 2006	2006	2005	2004
Imotz	427	No	Si	Si
Romanzado	154	No	Si	Si

Yesa	249	No	Si	Si
total	1017			

1.2. Mancomunidades y Agrupaciones

La información relativa a la ejecución de los presupuestos 2006 de Mancomunidades y Agrupaciones se refiere a 63 de las 72 existentes con actividad, lo que supone el 87,5 % de entidades con actividad.

A continuación se incluye la relación de Mancomunidades y Agrupaciones que no han remitido sus cuentas.

Mancomunidad de Servicios Sociales -Auñamendi-
Mancomunidad de Servicios Generales de Malerreka
Mancomunidad del Valle de Aragón
Mancomunidad de Servicios Sociales de la Zona Básica de Salud Etxarri-Aranatz
Mancomunidad de Servicios Sociales de Lumbier
Junta de Limitaciones Améscoas
Agrupación de Servicios Administrativos Calibus
Junta del Valle de Aezkoa
Unión de Aralar

En cuanto a as Entidades que no tienen actividad:

- las siguientes han remitido certificado de no mantener actividad durante el ejercicio 2006:

Mancomunidad Electrificación Urraúl Bajo y Lónguida
Mancomunidad de Aguas del Río Linares
Mancomunidad de Personal de Cirauqui-Mañeru
Mancomunidad de Personal de Aberin-Arellano-Morentin
Mancomunidad industrial de Santesteban

- y tampoco se han recibido los expedientes de las siguientes entidades de las que no consta que mantengan actividad en 2006.

Mancomunidad de Personal de Ezcabarte – Oláibar
Mancomunidad Distribuidora de Energía Eléctrica Betolegui-Remendía

1.3. Concejos

La información relativa a la ejecución de los presupuestos 2006 de Concejos se refiere a 323 de los 353 existentes, el 91,5 %, que representan el 90,4 % de la población de los mismos.

1.4. Información disponible en informes anteriores

El sistema de presentación telemática de los expedientes de presupuestos, liquidación y cuentas (sistema Idecál) que actualmente está implantado en la generalidad de las Entidades Locales de Navarra, ha permitido agilizar los trámites de presentación de dichos expedientes así como reducir notablemente los plazos de revisión de los mismos, a la vez que se ha incrementado de forma considerable la calidad de los expedientes presentados y su adecuación a la normativa.

A su vez desde el Departamento de Administración Local se realizan numerosas gestiones para lograr la efectiva remisión de los expedientes, alcanzando, pese a la atomización de nuestro sector local, un alto porcentaje de presentación de expedientes, que ha ido mejorando en los últimos ejercicios aun con la mayor exigencia aplicada en cuanto a la composición y contenido de los mismos para ser considerados como expedientes válidos.

En la tabla siguiente se muestra la evolución de expedientes de liquidación/cuentas disponibles a la fecha correspondiente de la elaboración del informe del sector local del ejercicio 2006.

Número de expedientes disponibles para la elaboración de cada informe

	2006	2005	2004	2003	2002	2001
Municipios	267	269	269	264	248	251
Mancomunidades y Agrup.	63	71	65	60	58	55
Concejos	323	336	333	304	288	301

Nota: En el ejercicio 2006 existen 4 concejos menos al haberse extinguido dos durante el año 2005 (Grez y Sansoáin) y otros dos en enero de 2006 (Olloki y Najurieta).

Actualmente se continúan realizando gestiones para obtener los expedientes de años anteriores por lo que a la fecha de elaboración de este informe se dispone de un número más elevado de expedientes que lo recogido en la tabla anterior.

1.5. Tratamiento de los datos

El presente informe pretende analizar la situación económica y financiera del sector local en el ejercicio 2006, así como un análisis de la evolución de sus principales magnitudes económico-presupuestarias.

La información relativa al ejercicio 2006 y anteriores es la que se obtiene directamente de agrupar sin consolidar la información disponible en los expedientes presentados.

Como ya se ha comentado, la implantación del sistema de remisión de los expedientes en soporte telemático mediante el modelo Idecal y las gestiones que se realizan desde el Departamento, suponen una entrada continua de expedientes de ejercicios anteriores que son utilizados para la realización de este informe.

Con esta situación, para disponer de información homogénea referida a los expedientes de ejercicios anteriores, que permita un análisis de la evolución de los datos más real, se realizan las siguientes operaciones:

- En el caso de los **Municipios**, se dispone para todos los ejercicios de un volumen de información de Ayuntamientos que representa prácticamente el 100 por cien de la población, por lo que se toma directamente la información disponible en los expedientes presentados de todos los ejercicios sin necesidad de relativizarlos.

- En el caso de los **Concejos** para disponer de información homogénea, que permita un análisis de la evolución de los datos más real, se relativiza la información disponible de los ejercicios anteriores, al mismo porcentaje de población de la que se dispone expedientes en el año 2006 aplicándose el siguiente factor.

Factor de conversión de la información de años anteriores de los Concejos:

Porcentaje población de Concejos con expediente 2006 respecto a población total Concejos 2006 /
Porcentaje población de Concejos con expediente 200x respecto a población total Concejos 200x

- Por último en el caso de **Mancomunidades y Agrupaciones** no puede establecerse una relación significativa entre la variable población y los gastos e ingresos, puesto que cada Mancomunidad tiene competencias muy diversas y por tanto un nivel de gasto muy distinto, independientemente de la población de los Municipios mancomunados. Por consiguiente se eliminan de los datos de los años anteriores las Mancomunidades de las que no se dispone información en 2006, refiriéndose la información del 2005 y anteriores a las mismas Mancomunidades que el año 2006.

2. Situación financiera del sector público local de Navarra en 2006

En este punto se analiza la información disponible de todo el sector público local de Navarra, lo que incluye Municipios, Concejos, Organismos Autónomos, Mancomunidades y Agrupaciones Tradicionales.

Teniendo en cuenta las limitaciones de la información analizada, de acuerdo al apartado anterior, se realizan los análisis siguientes:

2.1. Análisis de los ingresos. Ejecución del presupuesto de ingresos

Las previsiones definitivas de ingresos del sector público local de Navarra en 2006, que incluyen las correspondientes modificaciones presupuestarias y constituyen una estimación de los derechos que se preveían obtener por el conjunto de las entidades locales en ese año, ascienden a 1.350.079.499,33 euros. Del importe máximo previsto se ha ejecutado durante el ejercicio un 70,6 % con un volumen total de 952.786.719,75 euros.

Analizando los derechos reconocidos netos, que muestran la cifra más relevante de la ejecución de los ingresos, en el año 2006 ascienden a 952.786.719,75 euros lo que supone un ingreso por habitante de 1.586 euros.

Ejecución presupuesto de ingresos (en euros)

Capítulo	Previsiones definitivas	% ejecución	Derechos reconocidos	Estructura porcentaje	Cobrado	% cobros
1. Impuestos directos	137.415.579,57	104,6%	143.739.839,67	15,1%	129.593.069,55	90,2%
2. Impuestos indirectos	57.765.503,05	91,5%	52.848.457,53	5,5%	45.162.496,09	85,5%
3. Tasas y otros ingresos	120.989.178,33	105,0%	127.030.559,55	13,3%	113.201.613,45	89,1%
4. Transferencias corrientes	250.271.216,16	98,9%	247.577.268,98	26,0%	232.713.208,33	94,0%
5. Ingresos patrimoniales	61.049.304,49	95,7%	58.411.805,94	6,1%	52.041.412,76	89,1%
Ingresos corrientes	627.490.781,60	100,3%	629.607.931,67	66,1%	572.711.800,18	91,0%
6. Enajenación inversión real	120.348.005,91	84,5%	101.715.028,21	10,7%	91.102.593,27	89,6%
7. Transferencias de capital	345.648.066,10	55,0%	190.264.388,64	20,0%	141.134.302,53	74,2%
8. Variación activos financieros	83.231.059,68	7,1%	5.901.916,68	0,6%	5.327.511,44	90,3%
9. Variación pasivos financieros	173.361.586,04	14,6%	25.297.454,55	2,7%	21.925.901,41	86,7%
Ingresos de capital	722.588.717,73	44,7%	323.178.788,08	33,9%	259.490.308,65	80,3%
Total Ingresos	1.350.079.499,33	70,6%	952.786.719,75	100,0%	832.202.108,83	87,3%

Los ingresos corrientes se ejecutan por encima del cien por cien, destacando las tasas y los impuestos directos con un nivel de ejecución superior a las previsiones definitivas al igual que lo ocurrido en el ejercicio 2005. A su vez la ejecución de los ingresos en el capítulo 4 y 5 también se acerca a las previsiones definitivas, lo que es síntoma de una correcta presupuestación de ingresos pareja a la realidad y a su vez de una correcta gestión.

La ejecución en ingresos de capital y financieros son, como viene siendo habitual, muy bajas con un nivel global del 44 %. Estos ingresos van unidos a la ejecución de inversiones al ser su fuente de financiación y se ven directamente influidas por el nivel de ejecución del gasto. Dentro de los capítulos de ingresos de capital hay que destacar la ejecución de los ingresos por enajenación de inversiones con un 84,5 %, similar a los ejercicios anteriores, mientras que el resto de capítulos de capital, 7, 8 y 9 mantienen un nivel de ejecución muy bajo. Respecto a la baja ejecución del capítulo 8 de ingresos esta se produce debido a las modificaciones presupuestarias financiadas con Remanente de Tesorería que posteriormente no tienen ejecución, y que en este ejercicio alcanzan la cifra de 78.838.240,21 euros, lo que influye en el nivel global de ejecución de ingresos. Descontando este efecto la ejecución de los ingresos de capital alcanza el 50%, el nivel global de ejecución el 75%, y el capítulo 8 se ejecuta por encima del 100%, exactamente el 134%.

Analizando la estructura de los derechos reconocidos netos de acuerdo con la clasificación económica se aprecia que los ingresos por operaciones corrientes, capítulos del 1 al 5, suponen el 66 % del total de los ingresos. Dentro de las operaciones corrientes, los ingresos tributarios, capítulos 1 a 3, suponen el 34 % de los ingresos totales, las transferencias corrientes recibidas, alcanzan el 26 % y los ingresos patrimoniales un 6 %. Los ingresos de operaciones de capital, capítulos 6 y 7 representan un 31 % destacando los ingresos por transferencias de capital. Remarcar que la dependencia de transferencias, expresada como el peso de la suma de las corrientes y de capital sobre el total de ingresos, se sitúa en el 46% de los ingresos totales. Por último los ingresos de operaciones financieras, venta de activos y el incremento del endeudamiento tienen un peso del 3 %.

Por otro lado se han cobrado el 87 % de los derechos liquidados pero con unos valores bastante dispares por capítulo económico. Son las transferencias de capital las que tienen el porcentaje de cobros más bajo con el 74 % mientras que el porcentaje más elevado se da en las transferencias corrientes con una recaudación del 94 % de lo liquidado.

2.2. Análisis de los gastos. Ejecución del Presupuesto de gastos

Los créditos definitivos en 2006, que incluyen las modificaciones presupuestarias y determinan la cantidad máxima que puede disponer de gasto el sector público local de Navarra, se elevan a 1.344.206.903,26 euros, cifra inferior a las previsiones definitivas de ingresos.

Se ha ejecutado el 68 % del límite de gastos, y dentro de este nivel de ejecución global se producen importantes diferencias según el capítulo de gasto, resultando unas obligaciones reconocidas, que muestran el gasto final realmente realizado, por importe de 916.152.625,15 euros con un gasto por habitante de 1.525 euros.

Ejecución presupuesto de gastos (en euros)

Capítulo	Créditos definitivos	% ejecución	Obligaciones reconocidas	Estructura porcentaje	Pagado	% pagos
1. Remuneraciones del personal	231.621.958,17	95,2%	220.434.760,21	24,1%	217.123.332,01	98,5%
2. Compra bienes corrtes. y serv.	241.889.939,45	92,7%	224.285.951,61	24,5%	185.433.909,18	82,7%
3. Intereses	8.136.025,66	80,9%	6.578.444,20	0,7%	6.210.283,47	94,4%
4. Transferencias corrientes	72.186.958,80	91,3%	65.902.627,54	7,2%	53.328.345,24	80,9%
Gastos corrientes	553.834.882,08	93,4%	517.201.783,56	56,5%	462.095.869,90	89,3%
6. Inversiones reales	703.253.003,79	47,8%	335.970.973,55	36,7%	247.651.810,27	73,7%
7. Transferencias de capital	30.712.846,26	44,8%	13.761.070,48	1,5%	9.841.580,65	71,5%
8. Variación activos financieros	26.505.465,60	83,1%	22.029.529,20	2,4%	22.023.529,20	100,0%
9. Variación pasivos financieros	29.900.705,53	90,9%	27.189.268,36	3,0%	26.295.940,14	96,7%
Gastos de capital	790.372.021,18	50,5%	398.950.841,59	43,5%	305.812.860,26	76,7%
Total Gastos	1.344.206.903,26	68,2%	916.152.625,15	100,0%	767.908.730,16	83,8%

Al igual que en el ejercicio 2005 se aprecia una baja ejecución de las inversiones y de las transferencias de capital, con un 48 y 45 % del límite de gasto respectivamente, lo que motiva a su vez la baja ejecución, anteriormente comentada, en los capítulos 7, 8 y 9 de ingresos. En cuanto a la ejecución del capítulo 8 se ha contabilizado un déficit por remanente negativo de 1.016.111,94 euros lo que supone un superávit virtual. Corrigiendo este efecto el porcentaje de ejecución de los activos financieros asciende a un 86%.

Los gastos corrientes centralizan el 56 % del gasto total. Dentro de éstos la mayor parte se destina a personal y a gastos corrientes en bienes y servicios, destacando que el peso del gasto destinado al pago de intereses no alcanza el 1 %. Las operaciones de capital, es decir el gasto en

inversión y transferencias de esta naturaleza, representan el 38 % localizándose mayoritariamente en inversiones de las propias Entidades Locales. El gasto en operaciones financieras supone el 5 % y de éste un 3 % corresponde a amortización de deuda y un 2 % por compra de activos financieros.

El cuadro siguiente presenta la información del gasto reconocido en 2006 por el sector público local de Navarra, en este caso clasificado de acuerdo al destino del mismo, utilizando para ello la clasificación funcional, ordenándolos de mayor a menor importe.

Ejecución funcional

Código Funcional	Descripción	Porcentaje s/total 2006	Subtotal 2006	Total ejecutado 2006
43	Vivienda y Urbanismo	25,7%		235.700.051,56
430	Administración General	0,5%	4.246.833,92	
431	Vivienda	2,3%	21.365.935,88	
432	Urbanismo y arquitectura	21,0%	192.814.063,43	
433	Alumbrado público	1,9%	17.273.218,33	
45	Cultura y Deporte	14,1%		129.308.383,32
450	Administración General	0,2%	1.667.936,99	
451	Promoción y difusión de la cultura	4,3%	39.600.839,84	
452	Promoción y difusión deportiva	6,4%	58.214.412,65	
453	Otras actividades de esparcimiento y tiempo libre	3,3%	29.825.193,84	
44	Bienestar comunitario	13,0%		119.378.087,97
440	Administración General	0,1%	1.120.139,91	
441	Saneamiento, abastecimiento y distribución de aguas	5,3%	48.531.619,13	
442	Recogida, tratamiento y eliminación de basuras	2,8%	25.398.395,47	
443	Cementerios y servicios funerarios	0,5%	4.279.925,85	
444	Limpieza viaria	1,7%	15.236.337,42	
445	Oficina municipal de información al consumidor	0,0%	210.432,65	
446	Transporte público	2,3%	21.325.927,48	
447	Protección y mejora del medio ambiente, y de ríos	0,4%	3.275.310,06	
31	Seguridad y protección social	10,8%		98.861.091,05
310	Administración General	0,2%	1.547.080,19	
311	Servicio Social de Base	2,1%	19.281.930,04	
312	Residencia de Ancianos, apartamentos tutelados y asimilados	1,2%	10.728.446,16	
313	Acción social	1,4%	12.783.513,51	
314	Pensiones y otras prestaciones económicas similares	6,0%	54.520.121,15	
12	Administración General de la entidad	9,0%		82.660.336,66
42	Educación	7,0%		63.973.883,38
420	Administración General	0,1%	587.763,11	
421	Guarderías o Escuelas Infantiles	2,6%	23.539.480,83	
422	Colegios o Centros de Enseñanza	2,8%	25.876.100,90	
423	Escuelas de Música, Conservatorios	1,3%	12.243.463,33	
424	Otros Centros de Enseñanzas	0,1%	474.260,97	
425	Otros Gastos de Educación	0,1%	1.252.814,24	
22	Seguridad y protección civil	4,6%		42.500.933,47
01	Carga y administración financiera	3,4%		31.373.169,02
61	Regulación económica	1,3%		12.357.891,35
11	Órganos de gobierno	1,2%		11.426.826,93
32	Promoción social	1,2%		11.418.753,61
56	Infraestructura básica del Sector Industrial	1,1%		9.881.141,07
80	Organismos Autónomos	1,1%		9.797.447,49

46	Otros servicios comunitarios y sociales	1,0%	8.731.427,53
51	Infraestructuras básicas y transportes	0,9%	8.327.163,81
53	Infraestructura básica agropecuaria	0,9%	8.293.097,89
58	Bienes y aprovechamientos comunales	0,9%	7.862.513,94
41	Sanidad	0,8%	7.491.619,40
75	Turismo	0,6%	5.333.769,31
95	Transferencias a otros Entes Locales	0,5%	4.374.448,44
	Otros	0,8%	7.100.587,95
Total general			916.152.625,15

Analizando los destinos del gasto, un 26 % del gasto del sector público local se destina a Vivienda y Urbanismo, donde destaca como componente más significativo la subfunción gastos de urbanismo y arquitectura que absorbe el 21 % del gasto total del sector.

A cultura, deporte y otras actividades de esparcimiento se destina el 14 % del gasto reconocido por el sector.

El 13 % de los gastos se dedican a la función bienestar comunitario que comprenden los gastos relativos a actuaciones y servicios cuya finalidad es la mejora de la calidad de vida en general. Dentro de esta función destaca el gasto en saneamiento, abastecimiento, el de distribución de aguas y el de recogida, tratamiento y eliminación de basuras y el de transporte público.

Las actividades de seguridad y protección social absorben el 11 % del gasto total.

2.3. Análisis conjunto de ingresos y gastos

2.3.1. Resultado presupuestario

Considerando conjuntamente la ejecución de ingresos y gastos se obtiene el resultado presupuestario, que pone de manifiesto en qué medida los recursos presupuestarios del año han sido suficientes para financiar los gastos presupuestarios del ejercicio. En el ejercicio 2006 se ha cerrado con superávit ya que los ingresos presupuestarios han superado a los gastos presupuestarios en 36.634.094,60 euros.

Resultado presupuestario del sector público local 2006.

	Total
(+) Derechos reconocidos netos 1 a 7	921.587.348,52
(-) Obligaciones reconocidas netas 1 a 7	866.933.827,59
(1) Resultado Presupuestario No Financiero	54.653.520,93
(+) Derechos reconocidos netos 8 y 9	31.199.371,23
(-) Obligaciones reconocidas netas 8 y 9	49.218.797,56
(2) Resultado Presupuestario Financiero	-18.019.426,33
(1+2) RESULTADO PRESUPUESTARIO	36.634.094,60
(-) Desviación financiación positiva	98.069.410,32
(+) Desviación financiación negativa	75.937.096,86
(+) Gastos financiados con remanente tesorería	36.788.491,38
(3) AJUSTES	14.656.177,92
(1+2+3) RESULTADO PRESUPUESTARIO AJUSTADO	51.290.272,52

El resultado presupuestario se obtiene de agregar el resultado no financiero, obtenido de la comparación entre los ingresos y gastos reconocidos de los capítulos 1 a 7, y el resultado financiero resultante de comparar los ingresos y gastos de activos y pasivos financieros. En el ejercicio 2006 se ha obtenido un superávit presupuestario no financiero de 54.653.520,93 euros mientras que el resultado financiero ha sido negativo por 18.019.426,33 euros habiéndose dedicado más recursos a la amortización de deudas y compra de activos que los ingresos obtenidos de nuevas deudas y ventas de activos financieros.

Para obtener el resultado presupuestario ajustado, hay que eliminar el importe de las obligaciones que se han financiado con remanente de tesorería, ya que supone el consumo de recursos generados por el sector local en ejercicios anteriores, y ajustar las desviaciones de financiación del año derivadas de gastos con financiación afectada, ya sea eliminando los ingresos reconocidos en este ejercicio cuyo gasto afecto no se ha materializado en el ejercicio o aumentando por los ingresos

pendientes de reconocer o que ya se reconocieron en ejercicios anteriores que financian gastos realizados en este ejercicio.

Así en el ejercicio 2006 se produjo un superávit presupuestario ajustado de 51.290.272,52 euros.

2.3.2. Ahorro bruto y Ahorro neto

Tomando los derechos reconocidos netos corrientes de los capítulos de ingresos de 1 a 5 y las obligaciones reconocidas netas de los capítulos de gasto 1, 2 y 4, su diferencia, ahorro bruto, permite mostrar la capacidad del sector público local en el ejercicio para cubrir sus gastos de funcionamiento con sus ingresos corrientes, y con el sobrante hacer frente a la carga financiera derivada de su endeudamiento y afrontar nuevas inversiones.

En el ejercicio 2006 el sector público local de Navarra obtiene un ahorro bruto de 118.984.592,31 euros y un ahorro neto, descontando la carga financiera por intereses y amortización de su deuda, de 85.216.879,75 euros. Este importe mide la capacidad generada en el ejercicio para hacer frente a la financiación de nuevas inversiones con sus ingresos corrientes.

	2006
+ Ingresos Corrientes (1 a 5)	629.607.931,67
- Gastos Funcionamiento (1+2+4)	510.623.339,36
Ahorro Bruto	118.984.592,31
- Carga Financiera (3+9)	33.767.712,56
Ahorro Neto	85.216.879,75
Nivel endeudamiento	5,4%
Límite de endeudamiento	18,9%
Capacidad de endeudamiento	13,5%

El sector mantiene un bajo nivel de endeudamiento del 5 % de sus ingresos corrientes, mientras que su límite de endeudamiento se sitúa en el 19 % y en consecuencia la capacidad de endeudamiento se sitúa en el 14 % de sus ingresos corrientes, es decir, el sector público local genera un ahorro neto suficiente para afrontar carga financiera nueva igual al 14 % de sus ingresos corrientes, mientras que el endeudamiento actual supone una carga financiera del 5 % de los mismos.

2.3.3. Remanente de Tesorería

El remanente de tesorería representa la situación de financiación acumulada a 31 de diciembre de 2006. En la tabla siguiente se detallan los componentes que integran el remanente de tesorería total

del sector público local, que se obtiene de la suma de los derechos pendientes de cobro del ejercicio 2006 y anteriores, más los fondos líquidos de tesorería, más las desviaciones de financiación acumuladas negativas del total de años, menos las obligaciones reconocidas netas y pendientes de pago del ejercicio 2006 y anteriores. Los derechos y obligaciones antes indicados podrán tener su origen tanto en operaciones presupuestarias como en operaciones extrapresupuestarias.

Remanente de Tesorería

	Total Entidades Locales
(+) Presupuesto Ingresos Ejercicio Corriente	120.645.412,25
(+) Presupuesto Ingresos Ejercicios Cerrados	49.524.721,98
(+) Ingresos Extrapresupuestarios	36.384.281,02
(+) Reintegro Gastos (C. general)	64.716,55
(-) Derechos Difícil Recaudación	33.411.354,16
(-) Cobros Pendientes Aplicación (C. general)	4.129.595,30
(1) DERECHOS PENDIENTES DE COBRO	169.078.182,34
(+) Presupuesto Gastos Ejercicio Corriente	148.239.795,91
(+) Presupuesto Gastos Ejercicios Cerrados	10.325.189,09
(+) Gastos Extrapresupuestarios	37.510.052,11
(+) Devoluciones Ingresos (C. general)	605.025,25
(-) Pagos Pendientes Aplicación (C. general)	233.824,88
(2) OBLIGACIONES PENDIENTES DE PAGO	196.446.237,48
(3) FONDOS LÍQUIDOS TESORERÍA	286.887.129,14
(4) DESVIACIONES FINANCIACIÓN ACUMULADAS NEGATIVAS	20.922.827,59
(1-2+3+4) REMANENTE TESORERÍA TOTAL	280.441.901,59
(+) RT Gastos Financiación Afectada	78.584.722,64
(+) RT Recursos Afectados	82.315.026,25
(+) RT Gastos Generales	119.542.152,70

A finales del ejercicio 2006 las Entidades Locales de Navarra presentan unos derechos pendientes de cobro de 169.078.182,34 euros, al haber descontado 33.411.354,16 euros, aplicando el principio de prudencia, por considerarlos de difícil recaudación. Las obligaciones pendientes de pago son superiores con un importe de 196.446.237,48 euros.

En fondos líquidos de tesorería se recogen los saldos disponibles en cajas de efectivo y cuentas bancarias de las Entidades Locales que a 31 de diciembre de 2006 ascienden a 286.887.129,14 euros.

Las desviaciones de financiación acumuladas negativas, que corresponden a ingresos ciertos pendientes de reconocer del conjunto de ejercicios sobre gastos ya realizados, ascienden a 31 de diciembre de 2006 a 20.922.827,59 euros.

Como resultado de las cifras anteriores, el remanente de tesorería total del ejercicio 2006 se eleva a 280.441.901,59 euros, el cual se desglosa a su vez en tres:

- Remanente de tesorería por la existencia de gastos con financiación afectada por importe de 78.584.722,64 euros. Proviene de ingresos reconocidos acumulados reservados para financiar gastos ya determinados pendientes de realizar.

- Remanente de tesorería por la existencia de recursos afectados por importe de 82.315.026,25 euros. Proviene de ingresos reconocidos acumulados reservados para financiar gastos pendientes de determinar.

- Remanente de tesorería para gastos generales por importe de 119.542.152,70 euros. Constituye un recurso de libre disposición para financiar cualquier tipo de gasto.

2.4. Análisis de la deuda viva 31- 12- 06

La deuda viva a 31 de diciembre de 2006 de las Entidades Locales de Navarra asciende a 233.586.666,23 euros, con un importe de 397 euros por habitante.

El tipo medio de interés se sitúa en el 2,94 y los préstamos vivos se concertaron a un plazo medio de 18 años y tienen un plazo de vencimiento medio pendiente de 15 años.

Deuda viva 31-12-2006

	Total deuda	Municipios y sus OOAA	Concejos	Mancomunidades y Agrupaciones y sus OOAA
Importe Deuda Viva	233.586.666,23	216.679.541,78	10.001.381,92	6.905.742,53
Tipo Interés Medio	2,94	2,92	3,40	2,85
Plazo Amortización Concertado Medio	17,83	18,12	12,44	16,27
Plazo Vencimiento Pendiente Medio	14,96	15,25	10,56	12,59
Población de referencia *		588.204	29.687	

* Entidades con expedientes de Cuentas.

Si estudiamos la tipología de la entidad prestataria observamos como el mayor importe de deuda viva, un 92,7%, se concentra en los municipios con un volumen de 216.679.541,78 euros. En cuanto al tipo de interés medio los concejos tienen el dato más elevado con un 3,4%, medio punto por encima del tipo medio de los Municipios y Mancomunidades y Agrupaciones. También cabe destacar que los Concejos poseen el dato inferior en cuanto al Plazo de Amortización Concertado Medio y el Plazo Vencimiento Pendiente Medio.

Como se ha comentado en el apartado anterior esta deuda supone una carga financiera, suma de intereses más amortizaciones del 5 % de los ingresos corrientes, mientras que la capacidad financiera se sitúa en el 19 %, por lo que el sector muestra un amplio margen para hacer frente a su nivel de endeudamiento actual.

2.5. Conclusiones. Situación financiera sector público local 2006.

La situación financiera del sector público local de Navarra muestra una liquidación positiva de sus cuentas agrupadas en 2006 con un superávit presupuestario ajustado de 51.290.272,52 euros.

En 2006 se ha obtenido, un ahorro neto positivo de 85.216.879,75 euros con el que financiar nuevas inversiones, y mantiene un nivel de endeudamiento del 5 % de los ingresos corrientes, con un volumen total de deuda viva de 233.586.666,23 euros y una capacidad de endeudamiento adicional del 14% de los ingresos corrientes.

El sector público local dispone a 31 de diciembre de 2006 de un remanente de tesorería positivo de 280.441.901 euros de los cuales 119.542.153 son para gastos generales.

En resumen, el sector público local de Navarra presenta una situación global favorable, con superávit presupuestario de el ejercicio 2006 significativo, unos ingresos corrientes que permiten cubrir los gastos de funcionamiento y la carga financiera derivada del endeudamiento, la cual además únicamente supone el 5 % de sus ingresos corrientes, y una importante capacidad de financiación mediante los recursos propios generados acumulados que vienen recogidos en el remanente de tesorería para gastos generales

3. Evolución del Sector Público Local

En el presente apartado se analiza la evolución de la situación económico-financiera del sector en los últimos ejercicios.

3. 1. Comparación con el ejercicio 2005

3.1.1. Análisis de los ingresos.

Centrando el análisis en como se financian los gastos se observa un fuerte dinamismo con una tasa anual de crecimiento en torno al 16 % en los ingresos tributarios, capítulos 1, 2 y 3, en los ingresos por Transferencias y otros ingresos de capital, capítulos 4 y 7, y en los ingresos patrimoniales , capítulos 5 y 6. Por el contrario, los ingresos por operaciones financieras muestran un crecimiento más moderado con una tasa del 3 %. La estructura porcentual de los ingresos se mantiene similar a la del ejercicio 2005.

Ejecución presupuesto (en euros)

INGRESOS	2006	% 2006	2005	%2005	% Var
ECONÓMICA: Derechos reconocidos netos					
1. Impuestos directos	143.739.839,67	15,1	131.804.004,01	16,0	9,06
2. Impuestos Indirectos	52.848.457,53	5,5	42.514.960,50	5,2	24,31
3. Tasas y otros ingresos	127.030.559,55	13,3	104.867.751,48	12,8	21,13
4. Transferencias corrientes	247.577.268,98	26,0	235.806.760,81	28,7	4,99
5. Ingresos Patrimoniales	58.411.805,94	6,1	36.247.064,16	4,4	61,15
Ingresos corrientes	629.607.931,67	66,1	551.240.540,96	67,1	14,22
6. Enajenación inversión real	101.715.028,21	10,7	102.585.978,13	12,5	-0,85
7. Transferencias de capital	190.264.388,64	20,0	137.606.856,71	16,7	38,27
8. Variación activos financieros	5.901.916,68	0,6	6.901.804,38	0,8	-14,49
9. Variación pasivos financieros	25.297.454,55	2,7	23.375.991,43	2,8	8,22
Ingresos de capital	323.178.788,08	33,9	270.470.630,65	32,9	19,49
Total Ingresos	952.786.719,75	100,0	821.711.171,61	100,0	15,95
ECONÓMICA: COMO SE FINANCIAN LOS GASTOS					
Ingresos Tributarios (1+2+3)	323.618.856,75	34,0	279.186.716,0	34,0	15,9
Transferencias y otros ing capital (4+ 7)	437.841.657,62	46,0	373.413.617,5	45,4	17,3
Ingresos patrimoniales (5+6)	160.126.834,15	16,8	138.833.042,3	16,9	15,3
Operaciones financieras (8+9)	31.199.371,23	3,3	30.277.795,8	3,7	3,0
Total ingresos	952.786.719,75	100,0	821.711.171,6	100,0	16,0

Llama la atención el incremento del 61% que experimenta el capítulo 5 de ingresos patrimoniales. Se debe fundamentalmente a la liquidación de la concesión del aparcamiento público de la Plaza del Castillo por importe de 20 millones de euros. En cuanto al capítulo 3 de ingresos cabe destacar

el incremento que experimenta respecto al ejercicio 2005 de un 21,13% debido a la adjudicación por 10 millones de euros de las licencias de taxi de la Comarca de Pamplona acumuladas en el tiempo.

3.1. 2. Análisis de los gastos.

Como ya se ha comentado, los gastos totales de 2006 aumentan un 20 % respecto al ejercicio anterior mostrando un comportamiento diferenciado según el agente de gasto, pese a lo cual se mantiene una estructura de gasto similar. Así los Concejos muestran el incremento de gasto más destacado con un 32 % al contrario que lo ocurrido en el ejercicio anterior (según informe Situación Financiera del Sector Público Local de Navarra. Año 2005) donde se había producido una disminución del gasto en un 5 %. Este significativo aumento en el gasto de los Concejos se debe en gran parte al mayor gasto producido por estas entidades locales en inversión directa y pasivos financieros. Los Ayuntamientos y las Mancomunidades al igual que en el 2005 (según informe Situación Financiera del Sector Público Local de Navarra. Año 2005) incrementan su gasto pero de manera más acentuada con un 20 % y un 17 % respectivamente.

Atendiendo a la naturaleza del gasto, –en qué se gasta–, observamos que el 56 % se destina a gastos de funcionamiento, especialmente personal y compras; frente al 61 % del ejercicio 2005, con un incremento del gasto del 9 %. Las operaciones de inversión sufren un crecimiento del 36 % lo que hace que su peso pase del 34 % en el 2005 al 38 % en el 2006, esto se debe fundamentalmente al incremento de la inversión propia, capítulo 6. Las operaciones financieras se sitúan en torno al 6 % del volumen total de gasto, un punto por encima al del ejercicio 2005, pero con un llamativo incremento del 51 %. Este incremento se debe fundamentalmente al gasto del capítulo 8 que experimentan las Mancomunidades.

Ejecución presupuesto (en euros)

GASTOS	2006	% 2006	2005	%2005	% Var
ORGÁNICA: QUIÉN GASTA					
Ayuntamientos	795.998.459,58	86,9	662.377.739,3	86,9	20,2
Concejos	26.179.369,93	2,9	19.773.428,6	2,6	32,4
Mancomunidades	93.974.795,64	10,3	79.975.459,4	10,5	17,5
Total Gastos	916.152.625,15	100,0	762.126.627,3	100,0	20,2
ECONÓMICA: EN QUÉ SE GASTA					
1 Gastos de Personal	220.434.760,21	24,1	209.604.687,9	27,5	5,2
2 Gastos en Bienes Corrientes y Servicios	224.285.951,61	24,5	196.762.596,9	25,8	14,0
3 Gastos Financieros	6.578.444,20	0,7	5.951.360,3	0,8	10,5
4 Transferencias Corrientes	65.902.627,54	7,2	62.105.906,3	8,1	6,1
Gastos Corrientes	517.201.783,56	0,6	474.424.551,40	0,6	9,0
6 Inversiones Reales	335.970.973,55	36,7	241.313.177,1	31,7	39,2
7 Transferencias de Capital	13.761.070,48	1,5	15.374.648,2	2,0	-10,5
8 Activos Financieros	22.029.529,20	2,4	7.732.416,8	1,0	184,9
9 Pasivos Financieros	27.189.268,36	3,0	23.281.834,0	3,1	16,8
Gastos de Capital	398.950.841,59	0,4	287.702.076,10	0,4	38,7

Total Gastos	916.152.625,2	100,0	762.126.627,3	100,0	20,2
Gastos funcionamiento (1+2+4)	510.623.339,36	55,7	468.473.191,0	61,5	9,0
Inversiones (6+7)	349.732.044,03	38,2	256.687.825,3	33,7	36,2
Operaciones financieras (3+8+9)	55.797.241,76	6,1	36.965.611,0	4,9	50,9

A continuación se presenta el importe del gasto por función comparado en porcentaje sobre el gasto total de cada ejercicio ordenado de mayor a menor peso relativo del gasto de 2006 y la tasa de variación 2006/2005.

Código funcional	Importes 2006	% Estruct. 2006	Importes 2005	% Estruct. 2005	%Var. 2006/2005
43 Vivienda y Urbanismo	235.618.295,33	25,7%	157.088.735,52	20,6%	49,9%
45 Cultura y Deporte	129.308.383,32	14,1%	115.583.728,91	15,2%	11,9%
44 Bienestar comunitario	119.378.087,97	13,0%	104.725.165,20	13,7%	14,0%
31 Seguridad y protección social	98.861.091,05	10,8%	93.029.099,35	12,2%	6,3%
12 Administración General de la entidad	82.660.336,66	9,0%	71.184.434,37	9,3%	16,1%
42 Educación	63.973.883,38	7,0%	56.789.383,59	7,5%	12,6%
22 Seguridad y protección civil	42.500.933,47	4,6%	38.298.746,11	5,0%	11,0%
1 Carga y administración financiera	31.373.169,02	3,4%	29.229.276,99	3,8%	7,3%
61 Regulación económica	12.357.891,35	1,3%	11.001.831,66	1,4%	12,3%
11 Órganos de gobierno	11.426.826,93	1,2%	8.964.105,98	1,2%	27,5%
32 Promoción social	11.418.753,61	1,2%	11.209.401,98	1,5%	1,9%
56 Infraestructura básica del Sector Industrial	9.881.141,07	1,1%	2.608.485,74	0,3%	278,8%
80 Organismos Autónomos	9.797.447,49	1,1%	11.362.377,93	1,5%	-13,8%
46 Otros servicios comunitarios y sociales	8.731.427,53	1,0%	8.237.067,49	1,1%	6,0%
51 Infraestructuras básicas y transportes	8.327.163,81	0,9%	6.585.316,39	0,9%	26,4%
53 Infraestructura básica agropecuaria	8.293.097,89	0,9%	6.714.519,07	0,9%	23,5%
58 Bienes y aprovechamientos comunales	7.862.513,94	0,9%	6.429.066,46	0,8%	22,3%
41 Sanidad	7.491.619,40	0,8%	7.223.278,71	0,9%	3,7%
75 Turismo	5.333.769,31	0,6%	4.406.340,59	0,6%	21,0%
95 Transferencias a otros Entes Locales	4.374.448,44	0,5%	4.426.906,52	0,6%	-1,2%
Otros	7.182.344,18	0,8%	7.029.358,74	0,9%	2,2%
Total	916.152.625,15		762.126.627,31		

Como se refleja en la tabla anterior el destino del gasto en los dos ejercicios analizados muestra una similitud, manteniéndose las mismas funciones entre las de mayor peso específico, aunque gana peso el gasto en vivienda y urbanismo, que experimenta en el 2006 un crecimiento respecto al 2005 del 50%, en detrimento de otros gastos como cultura y deporte, bienestar comunitario, seguridad y protección social, Administración general de la entidad, educación, seguridad y protección civil, que aunque incrementan su valor respecto al ejercicio 2005 su peso relativo en 2006 es menor al que tenían en 2005.

3.2. Evolución desde el año 2003. Principales magnitudes.

3.2.1. Resultado Presupuestario

El resultado presupuestario presenta los efectos globales de la evolución de ingresos y gastos en el periodo 2003-2006.

Evolución Resultado presupuestario 2003-2006

	2.006	% Var 06/05	2.005	2.004	2.003
Resultado presupuestario	36.634.094,6	-38,5%	59.584.544,3	27.994.060,4	-30.365.249,4
Resultado presupuestario por habitante	60,97	-39,3%	100,44	47,87	-52,52
Población referencia	600.857		593.209	584.734	578.210

Como se muestra en la tabla anterior respecto al ejercicio 2005 el sector ha disminuido notablemente su resultado presupuestario sin ajustar con un descenso absoluto del 38 % pasando de 59 millones de euros de superávit a 37 millones de euros. Tomando los datos por habitante la disminución global es bastante similar, se cifra en el 39 %.

Sin embargo en el periodo analizado 2003-2006 el resultado presupuestario se incrementa notablemente pasando de un resultado negativo en el 2003 de -30 millones de euros a un resultado positivo en 2006 de 36 millones de euros.

3.2.2. Ahorro Bruto

La evolución del Ahorro bruto permite conocer los efectos conjuntos derivados de la evolución de los ingresos corrientes y los gastos de funcionamiento, y por tanto conocer la evolución de la capacidad financiera del sector público local para hacer frente a sus gastos corrientes, gastos derivados de su endeudamiento con sus ingresos corrientes y abordar nuevas inversiones.

Evolución de Ahorro Bruto 2003-2006

	2.006	% Var 06/05	2.005	% Var 05/04	2.004	% Var 04/03	2.003	% Var 06/03
Ahorro Bruto	118.984.592,3	43,8%	82.767.349,9	0,2%	82.619.104,2	10,2%	74.953.354,2	58,7%
Ahorro Bruto por habitante	198,02	41,9%	139,52	-1,3%	141,29	9,0%	129,63	52,8%
Población referencia	600.857		593.209		584.734		578.210	

El ahorro bruto presenta unos volúmenes totales positivos que en el periodo 2003-2006 se van incrementando llegando en 2006 a 119 millones de euros, incrementándose respecto al ejercicio 2005 en un 44 % en datos absolutos, este incremento se debe en gran medida al menor crecimiento que experimentan los gastos de funcionamiento respecto a los ingresos corrientes así como a los ingresos

extraordinarios ya comentados en los capítulos 3 y 5. Por supuesto si analizamos el dato en relación a la población se presenta unos importes ligeramente inferiores producidos por el incremento poblacional.

No obstante si eliminamos el efecto de los ingresos extraordinarios en los capítulos 3 y 5, comentados en el punto 3.1.1. en el que se analizaba la evolución de los ingresos, el Ahorro Bruto se situaría en 94 millones de euros lo que supondría una tasa de crecimiento respecto al ejercicio anterior del 14% (en vez del 44% comentado) y respecto al ejercicio 2003 del 26% (en vez del 59%).

3.2.3. Remanente de Tesorería

Como ya se ha mencionado el remanente de tesorería representa la situación de financiación acumulada a 31 de diciembre de cada ejercicio. En el cuadro siguiente se detallan los remanentes de tesorería que integran el remanente de tesorería total.

Evolución de Remanente de Tesorería 2003-2006

	2.006	% Var 06/05	2.005	% Var 05/04	2.004	% Var 04/03	2.003	% Var 06/03
(+) RT Gastos Financiación Afectada	78.584.722,64	36,05	57.762.801,36	-15,57	68.412.114,20	6,03	64.523.586,18	21,79
(+) RT Recursos Afectados	82.315.026,25	5,32	78.160.071,78	342,38	17.668.055,01	-37,77	28.392.591,60	189,92
(+) RT Gastos Generales	119.542.152,70	5,41	113.403.899,89	17,27	96.706.979,37	31,25	73.680.532,80	62,24
(+) REMANENTE TESORERÍA TOTAL	280.441.901,59	12,00	250.391.943,67	35,19	185.219.221,55	9,12	169.740.002,35	65,22

El remanente de Tesorería para gastos generales que constituye un recurso de libre disposición para financiar cualquier tipo de gasto ha crecido en cada uno de los periodos.

En cuanto al remanente de tesorería por la existencia de recursos afectados que proviene de ingresos reconocidos acumulados reservados para financiar gastos pendientes de determinar así como el remanente de tesorería por la existencia de gastos con financiación afectada que provienen de ingresos acumulados reservados para financiar gastos ya determinados pendientes de realizar, su comportamiento es más variable ya que hay ejercicios en los que incrementan su valor considerablemente y otros en los que lo disminuyen.

3.2.4. Evolución peso relativo de los ingresos y gastos

Por otro lado, estudiando la evolución del peso relativo de los ingresos clasificados según su estructura en corrientes, capítulos económicos 1 a 5, y de capital, capítulo 6 a 9, se observa una estabilidad en todos los ejercicios con una ligera tendencia en el periodo 2003-2005 al incremento del peso de los ingresos corrientes y como consecuencia al descenso de los ingresos de capital, pero no así en el ejercicio 2006 donde se vuelve a los valores del 2003. No obstante, el sector público mantiene unos niveles de financiación corriente superiores al 66 % de su volumen global de ingresos.

Procedencia de cada 100 euros reconocidos de ingresos

Procedencia de los ingresos	2006	2005	2004	2003
Corrientes	66,1%	67,1%	68,2%	66,1%
Capital	33,9%	32,9%	31,8%	33,9%
Ingresos Tributarios (1+2+3)	34,0%	34,0%	34,9%	32,8%
Transferencias (4 y 7)	46,0%	45,4%	48,3%	49,0%
Patrimoniales (5+6)	16,8%	16,9%	9,3%	10,4%
Financieras (8+9)	3,3%	3,7%	7,5%	7,9%
Total	100,0%	100,0%	100,0%	100,0%

Descomponiendo los ingresos por su procedencia, se advierte que los ingresos recibidos por transferencias se presentan en todos los ejercicios como la fuente de financiación fundamental pero con una ligera tendencia decreciente en el periodo 2003-2005 que parece romperse en el ejercicio 2006. Por su parte los ingresos tributarios mantienen una cierta estabilidad en la composición de los ingresos totales.

Los ingresos patrimoniales, es decir los ingresos obtenidos de los aprovechamientos de los bienes y la enajenación de las inversiones reales, muestran un peso similar al alcanzado en el 2005 después de haber presentado un fuerte incremento respecto al valor del 2003.

Al igual que lo ocurrido con los ingresos patrimoniales pero en sentido inverso, los ingresos por operaciones financieras mantienen un valor similar al del ejercicio 2005, después de haber sufrido en ese ejercicio un notable descenso respecto a los valores observados en 2003 y 2004.

En cuanto a la evolución de los gastos corrientes la tendencia creciente en su peso observada en el periodo 2003-2005 se interrumpe en el ejercicio 2006, pasando en este ejercicio a un peso similar al del ejercicio 2003 suponiendo los gastos corrientes un 56,45 % de los gastos totales. En cuanto a los gastos de capital, lógicamente ocurre lo contrario que con los gastos corrientes, presentan una línea de disminución en su importancia relativa en el periodo 2003-2005 interrumpida en el 2006 donde incrementa su peso alcanzando el 43,55 %.

Procedencia de cada 100 euros reconocidos de gastos

Procedencia de los gastos	2006	2005	2004	2003
Corrientes	56,45%	62,25%	60,23%	54,31%
Capital	43,55%	37,75%	39,77%	45,69%
Gastos funcionamiento (1+2+4)	55,74%	61,47%	59,49%	53,54%
Inversiones (6+ 7)	38,17%	33,68%	35,27%	39,35%
Operaciones Financieras (3+ 8+9)	6,09%	4,85%	5,23%	7,11%
Total	100,0%	100,0%	100,0%	100,0%

Descomponiendo los gastos en su destino, en el 2006 se rompe la tendencia creciente de los gastos de funcionamiento y la decreciente de los gastos destinados a inversiones directas o a financiar inversiones de otros agentes, así como de las operaciones financieras. En el 2006 los gastos de funcionamiento pierden peso y lo ganan los gastos por inversiones debido al incremento del gasto que experimenta la inversión directa y como consecuencia de estas nuevas inversiones se produce un mayor endeudamiento lo que hace que el gasto en operaciones financieras también vea incrementado en el 2006 su peso. También aumenta su peso en este ejercicio 2006 el gasto del capítulo 8, debido a la ya comentada inversión en activos financieros de las Mancomunidades.

3.3 Evolución de la deuda viva

En el ejercicio 2006 se produce un incremento respecto al ejercicio anterior del 4 % del endeudamiento del sector local, elevándose hasta los 233.586.666,23 euros, lo que supone una deuda por habitante de 397 euros, 17 euros más que en el 2005. El sector local mantiene una tendencia de aumento del endeudamiento desde el año 2003 aunque en los dos últimos ejercicios se ha moderado considerablemente.

En cuanto al plazo de vencimiento medio se observa como desde el ejercicio 2004 el dato se mantiene bastante estable en torno a 14 años y en referencia al tipo de interés medio excepto en 2006 donde alcanza prácticamente el 3% en los años anteriores se sitúa alrededor del 2,7%.

Evolución Deuda Viva 2003-2006

	2006	2005	2004	2003
Deuda	233.586.666,23	224.710.316,27	218.883.564,79	192.039.684,73
Deuda por habitante	397,0	381,8	374,3	332,1
Plazo de Vencimiento Pendiente Medio	14,96	14,00	13,56	12,14
Tipo de Interés Medio	2,94	2,75	2,70	2,79
Nivel de endeudamiento	5,4%	5,3%	5,0%	7,5%
Limite de endeudamiento	18,9%	15,0%	16,1%	15,6%

A su vez se observa que, pese al aumento del volumen de deuda viva, el nivel de endeudamiento, es decir el porcentaje de los ingresos corrientes que hay que dedicar para satisfacer los intereses y las amortizaciones del endeudamiento se mantienen.

En 2006 el 5 % de sus ingresos corrientes se destinan a satisfacer la carga financiera y tiene un amplio margen hasta el límite de endeudamiento que se sitúa en el 19 % de sus ingresos corrientes, dato significativamente superior al obtenido en ejercicios anteriores.

3.4 Conclusiones evolución sector público local.

El sector público local presenta una evolución favorable en los últimos ejercicios donde ha incrementado sustancialmente tanto sus ingresos como sus gastos, obteniendo por este motivo un saldo presupuestario positivo, con un incremento de 67 millones respecto al 2003 donde se obtuvo un resultado presupuestario negativo de -30 millones.

El remanente de tesorería para gastos generales ha visto incrementar su valor cada ejercicio en el periodo estudiado 2003-2006, alcanzando en 2006 los 119.542.152,70 euros.

La tendencia creciente del ahorro bruto en los últimos años se ha visto acentuada en el 2006 debido en gran parte al menor crecimiento observado en los gastos de funcionamiento respecto a los ingresos corrientes y a los ingresos extraordinarios en los capítulos 3 y 5 ya comentados. El nivel de endeudamiento se mantiene bastante estable.

En los dos últimos ejercicios la deuda viva ha moderado notablemente su tendencia de crecimiento de los últimos ejercicios situándose la tasa de variación en el 2005 en torno al 3% y en el 2006 en torno al 4%.

4. Municipios y Concejos 2006.

4.1. Análisis de los ingresos. Ejecución del presupuesto de ingresos.

En el ejercicio 2006 la liquidación del presupuesto de ingresos de municipios y concejos por capítulos económicos muestra los siguientes datos:

Ejecución presupuesto de ingresos (en euros)

Capítulo	Previsiones definitivas	% ejecución	Derechos reconocidos	Estructura porcentaje	Cobrado	% cobros
1. Impuestos directos	137.415.579,57	104,6%	143.739.839,67	16,7%	129.593.069,55	90,2%
2. Impuestos indirectos	57.765.503,05	91,5%	52.848.457,53	6,1%	45.162.496,09	85,5%
3. Tasas y otros ingresos	85.251.062,48	107,7%	91.846.722,92	10,7%	83.323.509,03	90,7%
4. Transferencias corrientes	228.173.518,20	98,7%	225.214.416,86	26,1%	212.562.318,56	94,4%
5. Ingresos patrimoniales	54.646.897,40	95,3%	52.099.956,22	6,0%	46.453.441,11	89,2%
Ingresos corrientes	563.252.560,70	100,4%	565.749.393,20	65,6%	517.094.834,34	91,4%
6. Enajenación inversiones reales	119.747.955,01	84,9%	101.715.028,21	11,8%	91.102.593,27	89,6%
7. Transferencias de capital	297.586.001,23	55,4%	164.859.900,88	19,1%	119.525.543,85	72,5%
8. Variación activos financieros	71.941.992,87	7,5%	5.413.797,20	0,6%	4.839.391,96	89,4%
9. Variación pasivos financieros	166.589.407,91	14,8%	24.638.820,04	2,9%	21.267.266,90	86,3%
Ingresos capital	655.865.357,02	45,2%	296.627.546,33	34,4%	236.734.795,98	79,8%
Total Ingresos	1.219.117.917,72	70,7%	862.376.939,53	100,0%	753.829.630,32	87,4%

Las previsiones definitivas de ingresos de los municipios y concejos de Navarra en 2006, ascienden a 1.219.117.917,72 euros. De este importe realmente se ha reconocido un 71 %. Los ingresos tributarios, suma de capítulos 1 a 3, presentan prácticamente una ejecución al cien por cien, destacando la ejecución en un 108 % de los ingresos por tasas y otros ingresos y un 104% la de los impuestos directos. Destaca también la ejecución en un 99 % de las transferencias corrientes, resultando una ejecución global de los ingresos corrientes del 100 % de las previsiones definitivas. Por el contrario los ingresos de capital presentan una ejecución que no alcanza el 50 %. Como ya se comentó en el punto 2.1 donde se analizaba la ejecución de ingresos del sector público local de Navarra, en relación a la baja ejecución del capítulo 8 hay que tener en cuenta las modificaciones presupuestarias financiadas con Remanente de Tesorería que posteriormente no tienen ejecución y que en este ejercicio alcanza la cifra de 68.161.258,69 euros. Si tenemos en cuenta este hecho y restamos este importe a las previsiones definitivas del capítulo 8 obtendremos un porcentaje de ejecución del capítulo 8 del 143%, de los ingresos de capital del 50% y del total de ingresos del 75%.

El importe total de los derechos reconocidos en el ejercicio 2006 asciende a 862.376.939,53 euros, de estos el 66 % corresponden a ingresos corrientes (capítulos de 1 a 5), entre los que destaca los ingresos por transferencias corrientes que suponen un 26% del total.

Los ingresos de capital suponen el 34 %, de estos el 19 % corresponden a transferencias de capital y los ingresos por enajenación de inversiones reales presentan un volumen del 12 % de los ingresos totales, mientras que los ingresos por operaciones financieras aportan el 3 % restante.

La dependencia de transferencias de los municipios y concejos, suma de corrientes y de capital, supone el 45 % de sus ingresos, dentro de las cuales las corrientes representan el 60% de las mismas.

4.2. Análisis de los gastos. Ejecución del presupuesto de gastos

En el ejercicio 2006 la liquidación agrupada del presupuesto de gastos de municipios y concejos por capítulos económicos es la siguiente:

Ejecución del presupuesto de gastos (en euros)

Capítulo	Créditos definitivos	% ejecución	Obligaciones reconocidas	Estructura porcentaje	Pagado	% pagos
1. Remuneraciones del personal	214.854.538,59	95,0%	204.156.742,90	24,8%	201.296.567,10	98,6%
2. Compra bienes corrientes y serv.	223.845.767,06	92,7%	207.514.192,36	25,2%	171.187.355,10	82,5%
3. Intereses	7.867.377,34	80,7%	6.347.135,47	0,8%	5.989.680,12	94,4%
4. Transferencias corrientes	57.449.603,03	90,9%	52.202.963,25	6,3%	41.935.351,46	80,3%
Gastos corrientes	504.017.286,02	93,3%	470.221.033,98	57,2%	420.408.953,78	89,4%
6. Inversiones reales	640.491.095,04	47,9%	306.811.662,73	37,3%	223.649.602,57	72,9%
7. Transferencias de capital	29.541.198,31	44,3%	13.078.351,55	1,6%	9.388.323,13	71,8%
8. Variación activos financieros	10.165.441,63	56,1%	5.699.385,19	0,7%	5.693.385,19	99,9%
9. Variación pasivos financieros	29.024.569,74	90,8%	26.367.396,06	3,2%	25.474.067,84	96,6%
Gastos de capital	709.222.304,72	49,6%	351.956.795,53	42,8%	264.205.378,73	75,1%
Total Gastos	1.213.239.590,74	67,8%	822.177.829,51	100,0%	684.614.332,51	83,3%

Los créditos definitivos de gastos de los municipios y concejos de Navarra en 2006 se elevan a 1.213.239.590,74 euros por lo que de forma global se aprobaron presupuestos superavitarios por más de 5 millones de euros.

El nivel de ejecución de los créditos de gasto en 2006 es del 68 %, lo que representa una ejecución en tres puntos inferior al presupuesto de ingresos, y dentro de este nivel de ejecución destaca la baja ejecución de las inversiones y de las transferencias de capital con un 48 % y 44 % respectivamente.

El gasto corriente, suma de los capítulos de gasto del 1 al 4, absorbe el 57 % del gasto total, fundamentalmente en gastos de personal y gastos corrientes y servicios, destacando que el gasto por intereses no alcanza el 1 %.

Por contra el gasto de capital absorbe el 43 % destacando las inversiones reales del ejercicio con un importe de 306.811.662,73 euros.

A continuación se muestra el gasto por función, tanto corriente como de capital, ordenado de mayor a menor peso relativo del gasto de municipios y concejos en el ejercicio 2006, detallando las funciones más importantes de gasto a nivel de subfunción.

Ejecución funcional

Descripción	Porcentaje s/total 2006	Subtotal 2006	Total ejecutado 2006
43 Vivienda y Urbanismo		235.589.399,72	28,7%
430 Administración General	4.246.833,92		0,5%
431 Vivienda	21.289.783,91		2,6%
432 Urbanismo y arquitectura	192.780.066,69		23,4%
433 Alumbrado público	17.272.715,20		2,1%
45 Cultura y Deporte		127.408.648,06	15,5%
450 Administración General	1.660.068,86		0,2%
451 Promoción y difusión de la cultura	38.451.956,70		4,7%
452 Promoción y difusión deportiva	57.671.530,61		7,0%
453 Otras actividades de esparcimiento y tiempo libre	29.625.091,89		3,6%
31 Seguridad y protección social		89.477.236,14	10,9%
310 Administración General	1.410.502,26		0,2%
311 Servicio Social de Base	12.171.574,81		1,5%
312 Residencia de Ancianos, apartamentos tutelados	10.088.396,72		1,2%
313 Acción social	12.449.659,95		1,5%
314 Pensiones y otras prestaciones económicas similares	53.357.102,40		6,5%
12 Administración General de la entidad		76.429.338,77	9,3%
42 Educación		63.864.644,80	7,8%
420 Administración General	587.763,11		0,1%
421 Guarderías o Escuelas Infantiles	23.498.196,52		2,9%
422 Colegios o Centros de Enseñanza	25.870.251,91		3,1%
423 Escuelas de Música, Conservatorios	12.220.153,84		1,5%
424 Otros Centros de Enseñanzas	474.260,97		0,1%
425 Otros gastos de educación	1.214.018,45		0,1%
44 Bienestar comunitario		50.078.197,53	6,1%
440 Administración General	1.120.139,91		0,1%
441 Saneamiento, abastecimiento y distribución de aguas	21.863.146,75		2,7%
442 Recogida, tratamiento y eliminación de basuras	2.011.492,93		0,2%
443 Cementerios y servicios funerarios	4.279.925,85		0,5%
444 Limpieza viaria	15.236.337,42		1,9%
445 Oficina municipal de información al consumidor	210.432,65		0,0%
446 Transporte público	2.229.772,72		0,3%
447 Protección y mejora del medio ambiente, y de ríos	3.126.949,30		0,4%
22 Seguridad y protección civil		42.349.476,84	5,2%

01 Carga y administración financiera	30.601.165,13	3,7%
61 Regulación económica	11.906.440,50	1,4%
11 Órganos de gobierno	10.700.957,77	1,3%
32 Promoción social	10.406.226,05	1,3%
56 Infraestructura básica del Sector Industrial	9.881.141,07	1,2%
8 Organismos Autónomos	9.797.447,49	1,2%
46 Otros servicios comunitarios y sociales	8.641.711,08	1,1%
53 Infraestructura básica agropecuaria	8.061.324,53	1,0%
51 Infraestructuras básicas y transportes	8.017.924,22	1,0%
58 Bienes y aprovechamientos comunales	7.485.279,41	0,9%
41 Sanidad	7.478.782,78	0,9%
75 Turismo	5.103.935,85	0,6%
Otros	8.898.551,77	0,9%
Total	822.177.829,51	

El gasto destinado a vivienda y urbanismo absorbe el 29 % del gasto total y dentro de éste el destinado a urbanismo y arquitectura se perfila como el principal destino del gasto de los municipios y concejos con un peso específico del 23 %.

Otros destinos significativos del gasto municipal son Cultura y Deporte con un 15 % del gasto, Seguridad y protección social con el 11 %, y el gasto derivado de la Administración general de las entidades con el 9 %.

Los gastos destinados a educación absorben el 8 % y los destinados a bienestar comunitario un 6 %.

4.3 Municipios por tramos de población

En este apartado se analizan los datos de los principales indicadores del ejercicio 2006 agrupando los municipios en ocho tramos con un volumen de población lo más similar posible, consolidando los datos con los de sus organismos autónomos, separando los datos correspondientes a los Concejos.

MUNICIPIOS 2006. Datos por habitante en euros

Tamaño	Result. Pres. sin ajustar	Gastos corrientes	Ingresos corrientes	Ingresos tributarios	RT ^a GG	Endeudamiento	
						Nivel	Límite
De 1 a 1.000	125,94	681,33	895,18	443,18	545,22	8,16%	25,71%
De 1.001 a 2.000	89,11	730,52	945,64	554,93	342,13	12,16%	24,38%
De 2.001 a 3.000	37,32	724,69	917,67	539,16	295,83	6,79%	22,47%
De 3.001 a 5.000	94,92	774,08	932,33	576,86	175,20	7,91%	18,02%
De 5.001 a 10.000	139,74	774,39	1.007,19	666,22	182,27	8,70%	24,34%
De 10.001 a 20.000	470,17	698,07	772,91	386,19	51,07	5,74%	11,08%
De 20.001 a 50.000	19,77	751,14	865,76	470,14	-40,13	4,12%	14,19%
> de 50.000	-127,26	771,92	883,50	382,90	-30,50	1,54%	13,29%

Municipios media	59,84	747,03	898,17	477,04	130,84	5,62%	17,95%
-------------------------	--------------	---------------	---------------	---------------	---------------	--------------	---------------

Concejos	185,66	249,08	443,57	59,42	766,33	17,80%	46,08%
-----------------	--------	--------	--------	-------	--------	--------	--------

Los gastos corrientes mantienen valores significativamente inferiores a los ingresos corrientes en todos los tramos de población. Los ayuntamientos del tramo de 3.001 a 5.000 y los del 5.001 a 10.000 habitantes son los que realizan un mayor gasto corriente por habitante con 774 euros, muy seguido por el tramo > 50.000 con 771, mientras que los ayuntamientos del tramo de 1 a 1000 habitantes son los que tiene un menor gasto por habitante con 681 euros por habitante. Como puede observarse todos los estratos se mantienen un gasto corriente relativamente cercano al gasto medio.

La media de ingresos corrientes por habitante de los ayuntamientos consolidados con sus organismos autónomos se sitúa en 898 euros. Al igual que en el ejercicio 2005 (según Informe Situación Financiera del Sector Público Local de Navarra. Año 2005) los ayuntamientos del tramo de población de 10.001 a 20.000 son los que presentan un menor ingreso por habitante con 773 euros, frente los ayuntamientos del tramo de 5.000 a 10.000 que ingresan 1.007 euros. En cuanto a los ingresos tributarios, el mayor importe por habitante se recauda en el tramo 5.001 a 10.000 con 666 euros frente al tramo de > 50.000 que recauda en los capítulos 1 a 3 de ingresos 383 euros por cada habitante muy seguido del tramo 10.001 - 20.000 con 386 euros por habitante.

El Remanente de Tesorería para gastos generales por habitante muestra importantes variaciones por tramos de población. Se puede observar como este valor va decreciendo en función del incremento de la población. Así los municipios situados en el tramo 1-1000 tienen un remanente de tesorería medio por habitante de 545,22 euros por habitante frente a los -40,13 euros por habitante de los municipios del tramo 20.001 – 50.000 y -30 euros por habitante del tramo > 50.000.

En cuanto al endeudamiento son los ayuntamientos más pequeños los que presentan un mayor nivel de endeudamiento, alcanzando la carga financiera el 12 % de los ingresos corrientes en los del tramo de 1.001 a 2.000, pero a su vez presentan uno de los mayores límites de endeudamiento. En cambio en los municipios comprendidos en el tramo >50.000 se observa el nivel de endeudamiento más bajo pero también uno de los límites de endeudamiento más bajos. También destacar que en todos los tramos existe todavía una importante capacidad de endeudamiento.

Por último señalar que los concejos en comparación a la media de los municipios mantienen unos valores significativamente inferiores en gastos e ingresos corrientes. Los ingresos tributarios lógicamente son inferiores al no poder recaudar impuestos y su remanente, nivel y límite de endeudamiento son superiores.

4.4 Comparación con el ejercicio 2005. Indicadores más significativos.

Para presentar la situación económico-financiera de los municipios y concejos y su comparación con el ejercicio anterior se han tomado un conjunto de indicadores obtenidos de las ejecuciones presupuestarias de 2006 y 2005.

Evolución Indicadores

	Total 2006	Total 2005	% Var 2006/05
Superávit/déficit presupuestario por habitante (euros)	66,90	92,14	-27,4%
Superávit/déficit presupuestario ajustado por habitante	77,31	49,40	56,5%
Ingresos por habitante (euros)	1.435,24	1.242,08	15,6%
Gastos por habitante (euros)	1.368,34	1.149,93	19,0%
Ingresos corriente/ habitante (euros)	941,57	845,56	11,4%
Presión fiscal por habitante (euros)	480,04	433,24	10,8%
Gasto corriente por habitante (euros)	782,58	729,29	7,3%
Carga financiera por habitante (euros)	54,45	47,91	13,6%
Ahorro neto	115,10	78,12	47,3%
Límite de endeudamiento (porcentaje)	18,0%	14,9%	20,8%
Nivel endeudamiento (porcentaje)	5,8%	5,7%	2,1%
Capacidad de endeudamiento	12,2%	9,2%	32,3%
Remanente TGG por habitante	169,51	147,90	14,6%
Cumplimiento de los cobros (porcentaje)	87,4%	88,7%	-1,4%
Cumplimiento de los pagos (porcentaje)	83,3%	85,8%	-2,9%
Índice de personal (porcentaje)	24,8%	28,6%	-13,2%
Índice de inversión (porcentaje)	38,9%	32,2%	20,8%
Dependencia Cap. 4 y 7 (porcentaje)	45,2%	43,2%	4,6%
Número de habitantes de referencia	600.857	593.209	1,3%
Censo oficial a 1 de enero	601.874	593.472	1,4%

En 2006 los ingresos por habitante han aumentado un 16 %, pasando de 1.242 euros a 1.435. A su vez los gastos por habitante en 2006 se han visto incrementados en un 19 % hasta alcanzar los 1.368,34 euros per cápita. Con esta evolución se obtiene un superávit presupuestario de 67 euros con una disminución respecto al ejercicio anterior del 27 %. Ajustando el resultado presupuestario, con el importe de las obligaciones que se han financiado con remanente de tesorería y con las desviaciones de financiación del año derivadas de gastos con financiación afectada, el ejercicio se cierra con un superávit de 77 euros por habitante.

Los ingresos corrientes aumentan al igual que la presión fiscal en un 11 %. En euros por habitante, los ingresos corrientes aumentan 96 y sin embargo la presión fiscal aumenta 47. Los gastos corrientes por habitante crecen un 7 % con un aumento de 53 euros por habitante.

La carga financiera por habitante aumenta en un 14 % fundamentalmente por el incremento de la amortización de deuda.

En el ejercicio 2006 el ahorro neto incrementa un 47% pasando de 78 euros por habitante a 115 euros por habitante. A su vez incrementa también el límite de endeudamiento un 21% mientras que el nivel de endeudamiento prácticamente se mantiene pasando del 5,7 % de los ingresos al 5,8%.

El Remanente de Tesorería para Gastos Generales crece un 14,6 % hasta alcanzar los 169 euros por habitante.

En cuanto a la gestión de cobros y pagos se observa que empeora ligeramente.

Por otro lado, el índice de personal, peso del gasto de personal respecto al total de gasto ejecutado disminuye en un 13% y el índice de inversión (capítulos 6 y 7) incrementa respecto al año anterior en un 20,8%. El índice de dependencia de subvenciones disminuye un 6 % y pasa del 46 al 43 % de los ingresos totales.

4.5 Evolución 2003 -2006

El resultado presupuestario presenta los efectos globales de la evolución de ingresos y gastos en el periodo 2003-2006 en el conjunto de municipios y concejos.

Evolución Resultado presupuestario 2003-2006

	2.006	% Var 06/05	2.005	2.004	2.003
Resultado presupuestario	40.199.110,0	-26,5%	54.660.979,8	19.161.906,0	-32.256.175,2
Resultado presupuestario por habitante	66,90	-27,4%	92,14	32,77	-55,79
Población referencia	600.857		593.209	584.734	578.210

Así se observa que en el periodo 2003-2006 se ha incrementado notablemente su resultado presupuestario pasando de -32 millones de euros de déficit en 2003 a 40 millones de superávit. Tomando los datos por habitante se pasa de -55,79 euros por habitante a 66,9.

La evolución del ahorro bruto y el ahorro neto permite conocer los efectos conjuntos derivados de la evolución de los ingresos corrientes, gastos de funcionamiento y carga financiera, y por tanto conocer la evolución de la capacidad financiera del sector público local para hacer frente a sus gastos corrientes y gastos derivados de su endeudamiento con sus ingresos corrientes.

En el ejercicio 2006 el ahorro bruto se incrementó llegando a 102 millones, durante los años 2005 y 2004 el ahorro bruto presenta unos volúmenes estables en torno a 74 millones de euros, mientras que en 2003 disminuyó a 66 millones. De esta forma en euros por habitante se pasa de 115,31 en el 2003 a 169,55 en el 2006.

Evolución de Ahorro Bruto y Ahorro Neto 2003-2006

	2.006	% Var 06/05	2.005	% Var 05/04	2.004	% Var 04/03	2.003	% Var 06/03
Ahorro Bruto	101.875.494,69	36,3%	74.762.985,67	1,9%	73.345.281,81	10,0%	66.672.867,91	52,8%
Ahorro Bruto por habitante	169,55	34,5%	126,03	0,5%	125,43	8,8%	115,31	47,0%
Ahorro Neto	69.160.963,16	49,2%	46.341.685,58	-4,6%	48.562.415,15	55,5%	31.225.336,05	121,5%
Ahorro Neto por habitante	115,10	47,3%	78,12	-5,9%	83,05	53,8%	54,00	113,1%
Población referencia	600.857		593.209		584.734		578.210	

En cada uno de los ejercicios el Ahorro bruto ha sido suficiente para cubrir la carga financiera del ejercicio, si bien el volumen cambiante de esta, ha hecho que los ahorros netos de cada ejercicio muestren importantes cambios, incrementándose un 121 % desde el ejercicio 2003. En cualquier caso, en cada uno de los ejercicios el Ahorro neto, es decir el importe generado en el año para financiar nuevas inversiones o compras de activos, es positivo por un volumen global en el periodo de 194 millones de euros.

A continuación se presenta la evolución de la estructura de los ingresos de los municipios y concejos en los ejercicios de 2003 a 2006.

Procedencia de cada 100 euros reconocidos de ingresos

Procedencia de los ingresos	2006	2005	2004	2003
Corrientes	65,6%	68,1%	70,0%	66,8%
Capital	34,4%	31,9%	30,0%	33,2%
Ingresos Tributarios (1+2+3)	33,4%	34,9%	36,2%	33,5%
Transferencias (4 y 7)	45,2%	43,2%	46,0%	48,1%
Patrimoniales (5+6)	17,8%	18,1%	9,7%	10,7%
Financieras (8+9)	3,5%	3,8%	8,1%	7,7%
Total	100,0%	100,0%	100,0%	100,0%

La estructura de ingresos en corrientes y capital presentan en todo el periodo un nivel muy estable repartiéndose respectivamente en un 65%-70% a 30%-34% %.

Analizando los ingresos por su procedencia, se advierte que los ingresos recibidos por transferencias se presentan en todos los ejercicios como la fuente de financiación fundamental pero con una ligera tendencia decreciente en el periodo 2003-2005, recuperándose en el ejercicio 2006. Por su parte los ingresos tributarios también mantienen una cierta estabilidad en la composición de los ingresos totales.

Los ingresos patrimoniales en el periodo 2003-2004 se mantienen en torno al 10%, mientras que en el ejercicio 2005 su peso se incrementa hasta llegar al 18% manteniéndose en este valor en 2006.

Los ingresos por operaciones financieras en los años 2003 y 2004 suponen el 8% del total de los ingresos decreciendo este valor en el 2005 hasta llegar a 4% valor que se mantiene en el 2006.

En cuanto a la evolución de los gastos del conjunto de municipios y concejos, los gastos corrientes tienen una tendencia creciente en el periodo 2003-2005 rompiéndose esta en el 2006 donde los gastos corrientes alcanzan el 57%.

Procedencia de cada 100 euros reconocidos de gastos

Procedencia de los gastos	2006	2005	2004	2003
Corrientes	57,2%	63,4%	61,6%	54,8%
Capital	42,8%	36,6%	38,4%	45,2%
Gastos funcionamiento (1+2+4)	56,4%	62,6%	60,8%	54,0%
Inversiones (6+ 7)	38,9%	32,2%	33,7%	39,1%
Operaciones Financieras (3+ 8+9)	4,7%	5,2%	5,5%	6,9%
Total	100,0%	100,0%	100,0%	100,0%

Descomponiendo los gastos a más detalle, se aprecia que los gastos de funcionamiento en el periodo 2003-2005 presentan una clara tendencia creciente, alcanzando en 2005 el 63 % del volumen global, esta tendencia se rompe en el ejercicio 2006 disminuyendo su peso hasta el 56%. Por el contrario los gastos destinados a inversiones directas se incrementan en el ejercicio 2006 respecto al año anterior alcanzando un valor similar al del ejercicio 2003, un 39%. Por último los gastos destinados a financiar inversiones de otros agentes presentan una dirección decreciente en su importancia. Los gastos por operaciones financieras se mantienen en unos porcentajes en torno al 5 % del total de gasto.

4.6. Deuda viva Municipios y Concejos.

En la tabla siguiente se muestra la evolución de la deuda viva en el periodo 2003 a 2006.

Deuda Evolución 2003-2006

	2006	2005	2004	2003
Deuda	226.680.923,70	216.675.558,38	211.198.331,94	182.972.058,24
Deuda por habitante	385,38	368,14	361,19	316,45
Nivel de endeudamiento	5,8%	5,7%	5,3%	8,1%
Limite	18%	15%	16%	15%

En el ejercicio 2006 se produce un crecimiento de la deuda respecto al ejercicio anterior del 4,6%. De esta forma se mantiene la tendencia creciente del volumen de deuda viva observada en los últimos años aunque este crecimiento es más moderado desde el 2005.

El nivel de endeudamiento que se mide como el porcentaje de los ingresos corrientes que hay que destinar a financiar la carga financiera se mantiene bastante estable en el periodo, sin embargo el límite de endeudamiento incrementa en tres puntos su valor en el 2006.

4.7. Conclusiones. Municipios y Concejos.

En el ejercicio 2006 los municipios y concejos alcanzan un superávit presupuestario sin ajustar de 40.199.110 euros, un 26% menor que el dato del ejercicio anterior.

Los ingresos por habitante aumentan un 16 % hasta los 1.435 euros per cápita. Mientras los gastos crecen un 19 % hasta los 1.368 euros por habitante. Los ingresos corrientes son elevados alcanzando en el ejercicio 2006 los 565.749.393,20 euros y su nivel de ejecución es del 100%. Los gastos corrientes alcanzan los 470.221.033,98 euros, dato significativamente inferior al de los ingresos corrientes.

Además el Remanente de Tesorería para Gastos Generales crece un 14 % hasta alcanzar los 169 euros por habitante, y la deuda viva aumenta solo en un 4,6 % teniendo de este modo una capacidad de endeudamiento que ha incrementado este último ejercicio.

Por otro lado se ha roto la tendencia de incrementar la importancia de los gastos corrientes frente a los de capital, en este ejercicio se ha incrementado notablemente el gasto que los municipios y concejos destinan a la inversión directa.

Destacar también el importante incremento que experimenta el ahorro bruto y neto respecto al dato obtenido en 2005.

5. Mancomunidades y Agrupaciones Tradicionales 2006

Cabe comentar que el análisis realizado en este punto resulta más complejo que el efectuado en el de municipios y concejos dado que algunas Mancomunidades tienen empresas instrumentales y la estructura de los gastos se modifica pasando lo que debiera estar en capítulos 1 y 2 a capítulo 4. Además en algunos casos cuando la sociedad instrumental tiene asignados los ingresos de los servicios que presta desaparecen tanto los ingresos como los gastos de los cuadros objeto de estudio en este informe.

5.1. Análisis de los ingresos. Ejecución del presupuesto de ingresos

En el ejercicio 2006, la liquidación del presupuesto de las Mancomunidades y agrupaciones de Municipios incluyendo sus organismos autónomos es la siguiente:

Ejecución presupuesto de ingresos (en euros)

Capítulo	Previsiones definitivas	% ejecución	Derechos reconocidos	Estructura porcentaje	Cobrado	% cobros
3. Tasas y otros ingresos	35.738.115,85	98,4%	35.183.836,63	38,9%	29.878.104,42	84,9%
4. Transferencias corrientes	22.097.697,96	101,2%	22.362.852,12	24,7%	20.150.889,77	90,1%
5. Ingresos patrimoniales	6.402.407,09	98,6%	6.311.849,72	7,0%	5.587.971,65	88,5%
Ingresos corrientes	64.238.220,90	99,4%	63.858.538,47	70,6%	55.616.965,84	87,1%
6. Enajenación inversiones reales	600.050,90	0,0%	0,00	0,0%	0,00	
7. Transferencias de capital	48.062.064,87	52,9%	25.404.487,76	28,1%	21.608.758,68	85,1%
8. Variación activos financieros	11.289.066,81	4,3%	488.119,48	0,5%	488.119,48	100,0%
9. Variación pasivos financieros	6.772.178,13	9,7%	658.634,51	0,7%	658.634,51	100,0%
Ingresos de capital	66.723.360,71	39,8%	26.551.241,75	29,4%	22.755.512,67	85,7%
Total Ingresos	130.961.581,61	69,0%	90.409.780,22	100,0%	78.372.478,51	86,7%

Durante el ejercicio 2006 las Mancomunidades y agrupaciones reconocieron ingresos por un importe conjunto de 90.409.780,22 euros lo que supone una ejecución del 69 % de las previsiones definitivas.

Analizando la estructura del ingreso se aprecia que los ingresos corrientes, suma de los capítulos 3, 4 y 5, proporcionan el 71 % de los ingresos totales. A través de las tasas se obtienen el 39 % de los ingresos totales mientras que las transferencias corrientes muestran una importancia ligeramente inferior con el 25 %. Recordar que el capítulo 3 de ingresos recoge un ingreso extraordinario de 10 millones de euros por la adjudicación de las nuevas licencias de taxi

La financiación de las Mancomunidades y Agrupaciones presenta una alta dependencia del exterior, el 53 % del total de los ingresos se obtienen de transferencias, destacando los ingresos por transferencias para financiar inversiones, con un importe cercano a los 25 millones de euros, fruto del fuerte nivel inversor que desarrollan estos entes.

Por otro lado los ingresos por venta de activos financieros y de adquisición de nuevo endeudamiento apenas suponen el 2 % del volumen total de ingresos.

5.2. Análisis de los gastos. Ejecución del presupuesto de gastos

En el ejercicio 2006, la liquidación del presupuesto de gastos de las Mancomunidades y agrupaciones de Municipios incluyendo sus organismos autónomos es la siguiente:

Ejecución del presupuesto de gastos

Capítulo	Créditos definitivos	% ejecución	Obligaciones reconocidas	Estructura porcentaje	Pagado	% pagos
1. Remuneraciones del personal	16.767.419,58	97,1%	16.278.017,31	17,3%	15.826.764,91	97,2%
2. Compra bienes corrtes. y serv.	18.044.172,39	92,9%	16.771.759,25	17,8%	14.246.554,08	84,9%
3. Intereses	268.648,32	86,1%	231.308,73	0,2%	220.603,35	95,4%
4. Transferencias corrientes	14.737.355,77	93,0%	13.699.664,29	14,6%	11.392.993,78	83,2%
Gastos corrientes	49.817.596,06	94,3%	46.980.749,58	50,0%	41.686.916,12	88,7%
6. Inversiones reales	62.761.908,75	46,5%	29.159.310,82	31,0%	24.002.207,70	82,3%
7. Transferencias de capital	1.171.647,95	58,3%	682.718,93	0,7%	453.257,52	66,4%
8. Variación activos financieros	16.340.023,97	99,9%	16.330.144,01	17,4%	16.330.144,01	100,0%
9. Variación pasivos financieros	876.135,79	93,8%	821.872,30	0,9%	821.872,30	100,0%
Gastos de Capital	81.149.716,46	57,9%	46.994.046,06	50,0%	41.607.481,53	88,5%
Total Gastos	130.967.312,52	71,8%	93.974.795,64	100,0%	83.294.397,65	88,6%

Las previsiones definitivas de gasto se cuantifican en 130.967.312,52 euros. La ejecución de los gastos corrientes ha sido del 94 % de las previsiones mientras que los gastos de capital se ejecutan sólo en un 58 %. Con este grado de ejecución las obligaciones reconocidas en el ejercicio 2006 por las Mancomunidades y agrupaciones ascienden a 93.974.795,64 euros.

En cuanto a la estructura de gastos, 31 de cada 100 euros gastados se han dedicado a nuevas inversiones de las propias entidades. Por su parte los gastos de personal y los gastos en bienes corrientes y servicios tienen un peso específico del 17 % y 18 % respectivamente. Las transferencias corrientes suponen el 15 % del gasto total, la mayor parte de estas transferencias corrientes son a sociedades instrumentales que gestionan los servicios de las mancomunidades.

Las inversiones reales directas, capítulo 6 de gasto, e indirectas, transferencias de capital, ascienden a 29.842.029,75. Por otro lado los ingresos por transferencias de capital ascienden a 25.404.487,76 euros, por lo que el conjunto de las inversiones del ejercicio son financiadas en un 85 % mediante transferencias de capital, de las cuales el 95 % corresponde a transferencias de la Comunidad Foral de Navarra.

La carga financiera, suma de los capítulos 3 y 9, supone el 1 % del gasto, mientras que la compra de activos financieros acapara el 17 % debido fundamentalmente al gasto en el capítulo 8 que experimenta la Mancomunidad de la Comarca de Pamplona al realizar en el 2006 unas imposiciones en las que se materializan las cantidades percibidas por la adjudicación de nuevas licencias de Taxi.

A continuación se presenta la información de las obligaciones reconocidas netas de las Mancomunidades y agrupaciones de acuerdo al destino de los gastos ordenadas de mayor a menor.

Ejecución de gastos funcional

Código funcional	Porcentaje s/total 2006	Subtotal 2006	Total ejecutado 2006
44 Bienestar comunitario	73,7%		69.299.890,44
441 Saneamiento, abastecimiento y distribución de aguas	28,4%	26.668.472,38	
442 Recogida, tratamiento y eliminación de basuras	24,9%	23.386.902,54	
446 Transporte público	20,3%	19.096.154,76	
447 Protección y mejora del medio ambiente, y de ríos	0,2%	148.360,76	
31 Seguridad y protección social	10,0%		9.383.854,91
310 Administración General	0,1%	136.577,93	
311 Servicio Social de Base	7,6%	7.110.355,23	
312 Residencia de Ancianos, apartamentos tutelados	0,7%	640.049,44	
313 Acción social	0,4%	333.853,56	
314 Pensiones y otras prestaciones económicas similares	1,2%	1.163.018,75	
12 Administración General de la entidad	6,6%		6.230.997,89
95 Transferencias a otros Entes Locales	2,3%		2.200.000,00
45 Cultura y Deporte	2,0%		1.899.735,26
51 Infraestructuras básicas y transportes	1,1%		1.012.527,56
32 Promoción social	0,8%		772.003,89
01 Carga y administración financiera	0,8%		725.869,16
11 Órganos de gobierno	0,5%		451.450,85
Otros	2,0%		1.998.465,68
Total			93.974.795,64

La función principal de gasto de las Mancomunidades es el bienestar comunitario que absorbe el 74 % del total. Dentro de éste, un 28 % del gasto total se destina a saneamiento, abastecimiento y distribución de aguas, un 25 % a tratamiento, recogida y eliminación de basuras y un 20 % a transporte público, este dato es significativamente superior al del ejercicio anterior, donde se situaba en el 5%, debido en gran medida a los activos financieros en los que se materializan las cantidades percibidas por la adjudicación de nuevas licencias de Taxi ya comentadas.

Otros destinos importantes del gasto de las mancomunidades son seguridad y protección social con un peso relativo del 10 %, dentro del cual los servicios sociales de base son el destino principal con un 8 % del total.

5.3. Evolución 2003 -2006

En 2006 se rompe la tendencia observada desde 2003 de aumento del peso relativo de los ingresos de capital y reducción de los corrientes, situándose en una estructura en la que el 70% corresponde a ingresos corrientes.

Procedencia de cada 100 euros reconocidos de ingresos

Procedencia de los ingresos	2006	2005	2004	2003
Corrientes	70,6%	58,5%	54,3%	59,7%
Capital	29,4%	41,5%	45,7%	40,3%
Ingresos por Tasas	38,9%	26,1%	24,6%	26,4%
Transferencias (4 y 7)	52,8%	64,6%	66,3%	56,6%
Patrimoniales (5+6)	7,0%	6,4%	6,2%	7,4%
Financieras (8+9)	1,3%	2,8%	3,0%	9,7%
Total	100,0%	100,0%	100,0%	100,0%

Como se observa en el cuadro anterior los ingresos por tasas se incrementa alcanzando el 40% en parte por la adjudicación de las nuevas licencias de taxi ya comentadas. Por su parte las transferencias recibidas después del incremento experimentado en los ejercicios 2004-2005 vuelven a un valor inferior al del ejercicio 2003 mientras que los ingresos patrimoniales muestran un equilibrio en su valor relativo a lo largo de todos los años.

Los ingresos derivados de operaciones financieras muestran una tendencia de disminución del gasto en el periodo, pasando de un peso relativo de 10% en el 2003 a 1% en el 2006.

Analizando la evolución de la estructura del gasto se observa en 2006 que el gasto que sobre el total se destina a cubrir el gasto corriente se reduce alcanzando un valor similar al que se obtiene en el 2003. Lo mismo ocurre con el gasto destinado a operaciones de capital pero en el sentido inverso.

Procedencia de cada 100 euros reconocidos de gastos

Procedencia de los gastos	2006	2005	2004	2003
Corrientes	49,99%	52,27%	48,68%	49,78%
Capital	50,01%	47,73%	51,32%	50,22%
Gastos funcionamiento (1+2+4)	49,75%	52,07%	48,43%	49,56%
Inversiones (6+ 7)	31,76%	46,21%	48,57%	41,73%
Operaciones Financieras (3+ 8+9)	18,50%	1,72%	3,00%	8,71%
Total	100,0%	100,0%	100,0%	100,0%

Analizando con más detalle esta evolución de la estructura de gasto se observa que dicho cambio de tendencia se produce fundamentalmente por el efecto que en la estructura tiene el mayor gasto realizado en el 2006 en operaciones financieras muy superior al de los años 2003, 2004 y 2005. Como ya se ha comentado anteriormente este incremento se debe en gran parte a los activos financieros en los que la Mancomunidad de la Comarca de Pamplona materializa las cantidades percibidas por la adjudicación de nuevas licencias de Taxi.

5.4. Deuda viva de las Mancomunidades y Agrupaciones tradicionales

La deuda viva de las Mancomunidades y agrupaciones tradicionales asciende a finales del año 2006 a 6.905.742,53 la práctica totalidad de esta deuda, el 99,6%, corresponde a deuda concertada con entidades financieras.

Deuda de mancomunidades y Agrupaciones

	2006	2005	2004	2003
Importe	6.905.742,53	8.034.757,89	7.685.232,85	9.067.626,49
% Nivel de endeudamiento	1,6%	1,6%	1,9%	1,6%
% Límite de endeudamiento	26,8%	16,1%	19,9%	19,1%

El volumen de deuda viva disminuye alcanzando el valor más bajo de los últimos cuatro años situándose en 6.905.742,53 euros mientras que el nivel de endeudamiento se mantiene en el 1,6 % de los ingresos corrientes, frente a un límite que se ha visto incrementado notablemente y se sitúa en 2006 en el 27 %.

Anexo 1. Liquidación del presupuesto de los Ayuntamientos y Concejales < 5.000 habitantes

Ejecución presupuesto de ingresos (en euros)

Capítulo	Previsiones definitivas	% ejecución	Derechos reconocidos	Estructura porcentaje	Cobrado	% cobros
1. Impuestos directos	49.533.128,30	106,4%	52.722.211,52	14,5%	45.943.053,85	87,1%
2. Impuestos indirectos	24.924.243,59	111,0%	27.663.510,19	7,6%	23.086.274,15	83,5%
3. Tasas y otros ingresos	26.346.163,48	114,7%	30.216.625,63	8,3%	27.949.851,25	92,5%
4. Transferencias corrientes	71.223.059,45	102,1%	72.687.719,83	19,9%	68.784.146,62	94,6%
5. Ingresos patrimoniales	24.458.512,22	92,5%	22.622.232,88	6,2%	18.156.236,09	80,3%
6. Enajenación inversiones reales	59.653.820,20	64,8%	38.671.925,83	10,6%	32.471.074,66	84,0%
7. Transferencias de capital	170.615.586,62	57,4%	97.913.341,40	26,9%	65.903.009,03	67,3%
8. Variación activos financieros	42.203.290,20	8,3%	3.486.808,02	1,0%	3.485.974,68	100,0%
9. Variación pasivos financieros	49.569.823,81	37,5%	18.590.841,93	5,1%	15.219.288,79	81,9%
Total Ingresos	518.527.627,87	70,3%	364.575.217,23	100,0%	300.998.909,12	82,6%

Ejecución presupuesto de gastos (en euros)

Capítulo	Créditos definitivos	% ejecución	Obligaciones reconocidos	Estructura porcentaje	Pagado	% pagos
1. Remuneraciones del personal	58.039.545,13	95,3%	55.282.744,12	16,2%	54.312.493,78	98,2%
2. Compra bienes corrientes y serv.	85.732.857,85	92,4%	79.246.946,07	23,2%	71.931.234,63	90,8%
3. Intereses	3.828.244,34	80,3%	3.075.621,20	0,9%	2.926.892,20	95,2%
4. Transferencias corrientes	25.289.790,14	89,4%	22.613.181,96	6,6%	19.629.385,46	86,8%
6. Inversiones reales	313.724.145,21	50,3%	157.907.235,62	46,3%	116.264.372,80	73,6%
7. Transferencias de capital	9.882.297,42	41,5%	4.102.234,36	1,2%	3.418.072,12	83,3%
8. Variación activos financieros	1.229.328,94	303,6%	3.732.225,73	1,1%	3.732.225,73	100,0%
9. Variación pasivos financieros	17.138.008,46	89,4%	15.329.492,40	4,5%	15.068.293,31	98,3%
Total Gastos	514.864.217,49	66,3%	341.289.681,46	100,0%	287.282.970,03	84,2%

Anexo 2. Liquidación del presupuesto de los Ayuntamientos y Concejos entre 5.001 y 50.000 habitantes.

Ejecución presupuesto de ingresos (en euros)

Capítulo	Previsiones definitivas	% ejecución	Derechos reconocidos	Estructura porcentaje	Cobrado	% cobros
1. Impuestos directos	43.456.396,27	105,5%	45.863.880,91	16,5%	41.081.936,09	89,6%
2. Impuestos indirectos	24.501.139,46	82,0%	20.098.129,44	7,2%	17.030.320,78	84,7%
3. Tasas y otros ingresos	35.112.789,00	105,1%	36.909.812,68	13,3%	33.223.327,94	90,0%
4. Transferencias corrientes	75.554.693,09	95,9%	72.493.726,91	26,1%	67.129.935,69	92,6%
5. Ingresos patrimoniales	7.006.357,18	81,9%	5.736.484,86	2,1%	4.751.845,34	82,8%
6. Enajenación inversiones reales	39.658.784,25	104,4%	41.409.372,09	14,9%	38.695.394,07	93,4%
7. Transferencias de capital	86.243.669,81	56,9%	49.059.752,30	17,7%	40.454.747,02	82,5%
8. Variación activos financieros	15.322.176,52	0,3%	44.588,90	0,0%	34.040,52	76,3%
9. Variación pasivos financieros	53.594.910,54	11,3%	6.047.978,11	2,2%	6.047.978,11	100,0%
Total Ingresos	380.450.916,12	73,0%	277.663.726,20	100,0%	248.449.525,56	89,5%

Ejecución presupuesto de gastos (en euros)

Capítulo	Créditos definitivos	% ejecución	Obligaciones reconocidos	Estructura porcentaje	Pagado	% pagos
1. Remuneraciones del personal	80.440.500,46	94,7%	76.191.403,09	32,3%	74.794.976,45	98,2%
2. Compra bienes corrientes y serv.	63.832.879,92	90,5%	57.765.915,94	24,5%	48.804.860,05	84,5%
3. Intereses	2.469.133,00	85,9%	2.121.081,94	0,9%	1.912.355,59	90,2%
4. Transferencias corrientes	18.997.739,52	89,7%	17.033.522,54	7,2%	13.472.854,50	79,1%
6. Inversiones reales	193.832.742,28	36,8%	71.361.171,10	30,3%	54.276.549,19	76,1%
7. Transferencias de capital	2.737.613,10	63,9%	1.748.029,78	0,7%	1.161.170,12	66,4%
8. Variación activos financieros	6.975.635,59	1,2%	84.000,00	0,0%	84.000,00	100,0%
9. Variación pasivos financieros	9.753.837,28	97,7%	9.531.873,73	4,0%	8.899.744,60	93,4%
Total Gastos	379.040.081,15	62,2%	235.836.998,12	100,0%	203.406.510,50	86,2%

Anexo 3. Liquidación del presupuesto de los Ayuntamientos > 50.000 habitantes (Pamplona)

Ejecución presupuesto de ingresos (en euros)

Capítulo	Previsiones definitivas	% ejecución	Derechos reconocidos	Estructura porcentaje	Cobrado	% cobros
1. Impuestos directos	44.426.055,00	101,6%	45.153.747,24	20,5%	42.568.079,61	94,3%
2. Impuestos indirectos	8.340.120,00	61,0%	5.086.817,90	2,3%	5.045.901,16	99,2%
3. Tasas y otros ingresos	23.792.110,00	103,9%	24.720.284,61	11,2%	22.150.329,84	89,6%
4. Transferencias corrientes	81.395.765,66	98,3%	80.032.970,12	36,4%	76.648.236,25	95,8%
5. Ingresos patrimoniales	23.182.028,00	102,4%	23.741.238,48	10,8%	23.545.359,68	99,2%
6. Enajenación inversiones reales	20.435.350,56	105,9%	21.633.730,29	9,8%	19.936.124,54	92,2%
7. Transferencias de capital	40.726.744,80	43,9%	17.886.807,18	8,1%	13.167.787,80	73,6%
8. Variación activos financieros	14.416.526,15	13,1%	1.882.400,28	0,9%	1.319.376,76	70,1%
9. Variación pasivos financieros	63.424.673,56	0,0%	0,00	0,0%	0,00	
Total Ingresos	320.139.373,73	68,8%	220.137.996,10	100,0%	204.381.195,64	92,8%

Ejecución presupuesto de gastos (en euros)

Capítulo	Créditos definitivos	% ejecución	Obligaciones reconocidos	Estructura porcentaje	Pagado	% pagos
1. Remuneraciones del personal	76.374.493,00	95,2%	72.682.595,69	29,7%	72.189.096,87	99,3%
2. Compra bienes corrientes y serv.	74.280.029,29	94,9%	70.501.330,35	28,8%	50.451.260,42	71,6%
3. Intereses	1.570.000,00	73,3%	1.150.432,33	0,5%	1.150.432,33	100,0%
4. Transferencias corrientes	13.162.073,37	95,4%	12.556.258,75	5,1%	8.833.111,50	70,3%
6. Inversiones reales	132.934.207,55	58,3%	77.543.256,01	31,6%	53.108.680,58	68,5%
7. Transferencias de capital	16.921.287,79	42,7%	7.228.087,41	2,9%	4.809.080,89	66,5%
8. Variación activos financieros	1.960.477,10	96,1%	1.883.159,46	0,8%	1.877.159,46	99,7%
9. Variación pasivos financieros	2.132.724,00	70,6%	1.506.029,93	0,6%	1.506.029,93	100,0%
Total Gastos	319.335.292,10	76,7%	245.051.149,93	100,0%	193.924.851,98	79,1%

Anexo 4. Relación de indicadores utilizados.

$$\text{Gastos por habitante} = \frac{\text{Total obligaciones reconocidas}}{\text{Población}}$$

$$\text{Gastos de funcionamiento por habitante} = \frac{\text{Total obligaciones reconocidas (caps.1, 2 y 4)}}{\text{Población}}$$

$$\text{Gastos corrientes por habitante} = \frac{\text{Total obligaciones reconocidas (cap.1 al 4)}}{\text{Población}}$$

$$\text{Grado de ejecución de gastos} = \frac{\text{Total obligaciones reconocidas}}{\text{Presupuesto definitivo}} \times 100$$

$$\text{Cumplimiento de los pagos} = \frac{\text{Total pagos}}{\text{Total obligaciones reconocidas}} \times 100$$

$$\text{Índice de personal} = \frac{\text{Obligaciones reconocidas personal (cap.1)}}{\text{Total obligaciones reconocidas}} \times 100$$

$$\text{Índice de inversión} = \frac{\text{Gastos de inversión (caps. 6 y 7)}}{\text{Total obligaciones reconocidas}} \times 100$$

$$\text{Ingresos por habitante} = \frac{\text{Total derechos reconocidos}}{\text{Población}}$$

$$\text{Presión fiscal o Ingresos tributarios por habitante} = \frac{\text{Ingresos tributarios (caps.1, 2 y 3)}}{\text{Población}}$$

$$\text{Ingreso corriente por habitante} = \frac{\text{Total derechos reconocidos (caps.1 al 5)}}{\text{Población}}$$

$$\text{Grado de ejecución de ingresos} = \frac{\text{Total derechos reconocidos}}{\text{Presupuesto definitivo}} \times 100$$

$$\text{Cumplimiento de los cobros} = \frac{\text{Total cobros}}{\text{Total derechos reconocidos}} \times 100$$

$$\text{Dependencia subvenciones} = \frac{\text{Derechos reconocidos por transferencias (caps.4 y 7)}}{\text{Total derechos reconocidos}} \times 100$$

$$\text{Dependencia de transferencias corrientes} = \frac{\text{Ingresos capítulo 4}}{\text{Ingresos corrientes (caps.1 a 5)}}$$

$$\text{Ahorro bruto} = [\text{Ingresos corrientes (caps.1 - 5)} - \text{Gtos. Funcionamiento (caps. 1 - 2 - 4)}] \times 100$$

$$\text{Carga financiera por habitante} = \frac{\text{Cargas financieras (caps.3 y 9)}}{\text{Población}}$$

$$\text{Ahorro neto} = [\text{Ingresos corrientes (caps.1 - 5)} - \text{Gtos. Funcion. y financ. (caps. 1 - 4 y 9)}] \times 100$$

$$\text{Nivel de endeudamiento} = \frac{\text{Carga financiera (caps.3 y 9)}}{\text{Ingresos corrientes (caps.1 - 5)}} \times 100$$

$$\text{Límite de endeudamiento} = \frac{\text{Ingresos corrientes (caps.1 - 5)} - \text{Gtos. funcionam. (caps.1, 2 y 4)}}{\text{Ingresos corrientes}} \times 100$$

$$\text{Capacidad de endeudamiento} = \text{Límite} - \text{Nivel de endeudamiento}$$

$$\text{Inversión neta por habitante} = \frac{\text{Inversiones (cap.6)} - \text{Ingresos por enajenación de inversiones (cap.6)}}{\text{Población}}$$



**SITUACIÓN FINANCIERA
DEL SECTOR PÚBLICO LOCAL
DE NAVARRA**

AÑO 2006

2ª Parte

SEGUNDA PARTE.

1. Introducción. Liquidación presupuestaria consolidada.

La información que se presenta en esta segunda parte del informe se obtiene consolidando los datos correspondientes a cada municipio con los de sus organismos autónomos. Para consolidar se suman los importes de las entidades del término municipal y eliminando de esta suma las transferencias existentes entre estas entidades, con el objetivo de no duplicar gastos e ingresos.

En primer lugar se presentan un conjunto de indicadores medios para los estratos de población definidos. En cada uno de estos estratos de población se agrupa la información consolidada, de acuerdo a la población oficial del municipio en el año 2006.

En segundo lugar se muestran informes individuales de cada municipio. Cada uno de estos informes individuales se estructura en tres hojas:

- En la primera hoja de cada informe se muestra el encabezado del informe donde se especifica la entidad local y organismos autónomos del término municipal de que se trate el informe señalando entre paréntesis el tipo de expediente (cuentas C o liquidación L) del que se dispone información para el año 2006. Si no hay información de una entidad, aparecerá vacío. Además se presentan los importes consolidados de la ejecución de gastos desglosados por capítulos de la clasificación económica y por grupos de función.
- En la segunda hoja se muestran los importes consolidados de la ejecución de ingresos por capítulo económico desglosado además por cada tipo de impuestos.
- En la tercera hoja se presentan para cada entidad consolidada la misma batería de indicadores que para cada estrato de población. Respecto a estos hay que realizar las siguientes consideraciones:
 - La población que se indica se corresponde con la población del municipio para el año 2006.
 - La deuda viva por habitante incluye la deuda del municipio, la de sus organismos autónomos y la de sus sociedades mercantiles.
 - El resto de indicadores toman la información consolidada del municipio con la de los organismos autónomos.

En la tabla siguiente se define el contenido de cada uno de los indicadores utilizados.

Indicadores de Gasto	
Gastos totales (por habitante)	Total O.R.N. / Población
Gastos de funcionamiento (por habitante)	O.R.N. (caps 1, 2 y 4) / Población
Gastos corrientes (por habitante)	O.R.N. (caps 1 a 4) / Población
Cumplimiento pagos %	(Total Pagos / Total O.R.N.) * 100
Inversión neta (por habitante)	(O.R.N. cap 6 - D.R.N. cap 6) / Población
Índice inversión %	(O.R.N. cap 6 / Total O.R.N.) * 100
Índice personal %	(O.R.N. cap 1 / Total O.R.N.) * 100
Indicadores de Ingreso	
Ingresos totales (por habitante)	Total D.R.N. / Población
Ingresos tributarios (por habitante)	D.R.N. (caps 1 a 3) / Población
Ingresos corrientes (por habitante)	D.R.N. (caps 1 a 5) / Población
Cumplimiento cobros %	(Total cobros / Total D.R.N.) * 100
Dependencia transferencias corrientes %	(D.R.N. cap 4 / Ingresos corrientes) * 100
Indicadores conjuntos de Ingresos y Gastos	
Ahorro bruto (por habitante)	(Ingresos corrientes - Gastos funcionamiento) / Población
Carga financiera (por habitante)	O.R.N. (caps 3 y 9) / Población
Ahorro neto (por habitante)	(Ahorro bruto - Carga financiera) / Población
Nivel endeudamiento %	(Carga financiera / Ingresos corrientes) * 100
Capacidad endeudamiento %	(Ahorro neto / Ingresos corrientes) * 100
Límite endeudamiento %	(Ahorro bruto / Ingresos corrientes) * 100
Deuda viva (por habitante)	(Deuda a 31- XII entidad local y sociedades) / Población
Remanente tesorería Gastos generales (por habitante)	Remanente tesorería gastos generales / Población
Resultado presupuestario sin ajustar (por habitante)	(Total D.R.N. - Total O.R.N.) / Población
Resultado presupuestario ajustado (por habitante)	(Resultados presupuestario - Ajustes

Nota:

O.R.N. = Obligaciones reconocidas netas

D.R.N. = Derechos reconocidos netos

2. Web información económica y presupuestaria de las entidades locales

Se ha diseñado y desarrollado una página Web que contiene varias aplicaciones que permiten realizar consultas dinámicas y personalizadas sobre la información de los presupuestos y ejecuciones de las entidades locales, indicadores presupuestarios, población, expedientes disponibles y de los estudios de costes.

El objeto de estas aplicaciones es dotar de dinamismo al informe de sector local tanto en la forma de consultar los datos como en la actualización de los mismos disponiendo de información más actualizada, facilitando a los responsables de las entidades locales una herramienta de análisis y comparación.

Se pueden consultar datos económicos de los expedientes de presupuestos y cuentas de un municipio y compararlos con otros, con la media de Navarra o con la media de municipios por estratos de población, para un año concreto. Asimismo se puede consultar la evolución de estos datos a lo largo del tiempo.

De esta forma se puede profundizar en la información que anualmente se incluye en la segunda parte de este informe del sector público local.

3. Indicadores por tramos.

En este apartado se muestran los datos medios por estratos de población de los indicadores. Estos datos permiten comparar los indicadores de un municipio con el indicador medio de su estrato de población.

**INDICADORES
 MEDIA**

	2006	2005	2004	2003
Numero de Municipios	267	272	272	272
Población	600.857	593.472	584.734	578.210
Indicadores de Gastos				
Gastos totales (por habitante)	1.298,91	1.089,43	1.052,57	1.114,97
Gastos de funcionamiento (por habitante)	736,97	685,72	645,30	613,17
Gastos corrientes (por habitante)	747,03	695,05	653,75	622,63
Cumplimiento pagos %	83,37	85,96	84,86	85,27
Inversión neta (por habitante)	327,36	160,40	271,72	355,56
Índice inversión %	37,29	30,23	31,61	37,19
Índice personal %	26,08	30,12	29,88	26,92
Indicadores de Ingresos				
Ingresos totales (por habitante)	1.358,75	1.177,90	1.086,14	1.065,56
Ingresos tributarios (por habitante)	477,04	430,67	410,77	376,64
Ingresos corrientes (por habitante)	898,17	805,67	765,65	723,92
Cumplimiento cobros %	87,55	88,83	87,63	87,53
Dependencia transferencias corrientes %	38,28	41,18	41,20	41,74
Indicadores conjuntos de Ingresos y Gastos				
Ahorro bruto (por habitante)	161,20	119,94	120,35	110,75
Carga financiera (por habitante)	50,46	45,40	39,51	58,81
Ahorro neto (por habitante)	110,74	74,54	80,84	51,95
Nivel endeudamiento %	5,62	5,64	5,16	8,12
Capacidad endeudamiento %	12,33	9,25	10,56	7,18
Limite endeudamiento %	17,95	14,89	15,72	15,30
Deuda viva (por habitante)	360,55	351,24	347,62	307,36
Remanente tesorería Gastos generales (por habitante)	130,84	112,06	105,03	79,61
Resultado presupuestario sin ajustar (por habitante)	59,84	88,47	33,57	-49,41
Resultado presupuestario ajustado (por habitante)	68,11	45,30	50,91	27,46

INDICADORES

Municipios de menos de 500 habitantes

	2006	2005	2004	2003
Numero de Municipios	149	154	155	157
Población	29.698	30.884	31.337	32.264
Indicadores de Gastos				
Gastos totales (por habitante)	1.880,26	1.426,76	1.286,73	1.353,41
Gastos de funcionamiento (por habitante)	705,57	666,41	604,57	557,61
Gastos corrientes (por habitante)	723,05	681,06	616,87	570,36
Cumplimiento pagos %	83,84	87,66	87,41	85,59
Inversión neta (por habitante)	1.021,75	585,24	560,17	654,32
Índice inversión %	57,48	47,52	47,28	52,24
Índice personal %	11,21	14,12	14,42	11,92
Indicadores de Ingresos				
Ingresos totales (por habitante)	1.901,13	1.560,87	1.336,03	1.384,49
Ingresos tributarios (por habitante)	448,14	414,34	382,26	345,72
Ingresos corrientes (por habitante)	943,66	909,98	801,04	751,19
Cumplimiento cobros %	83,13	84,85	85,23	83,58
Dependencia transferencias corrientes %	36,73	35,76	34,51	34,19
Indicadores conjuntos de Ingresos y Gastos				
Ahorro bruto (por habitante)	238,10	243,57	196,46	193,58
Carga financiera (por habitante)	61,21	57,54	59,34	57,04
Ahorro neto (por habitante)	176,88	186,03	137,12	136,55
Nivel endeudamiento %	6,49	6,32	7,41	7,59
Capacidad endeudamiento %	18,74	20,44	17,12	18,18
Limite endeudamiento %	25,23	26,77	24,53	25,77
Deuda viva (por habitante)	462,47	428,01	392,46	306,01
Remanente tesorería Gastos generales (por habitante)	579,04	575,34	447,08	421,82
Resultado presupuestario sin ajustar (por habitante)	20,86	134,11	49,31	31,08
Resultado presupuestario ajustado (por habitante)	277,86	201,64	57,09	74,23

INDICADORES

Municipios entre 501 y 1.000 habitantes

	2006	2005	2004	2003
Numero de Municipios	33	34	33	32
Población	24.201	25.004	24.197	24.095
Indicadores de Gastos				
Gastos totales (por habitante)	1.439,81	1.218,10	1.218,32	1.112,97
Gastos de funcionamiento (por habitante)	615,28	577,42	560,77	507,14
Gastos corrientes (por habitante)	630,14	589,70	573,04	521,15
Cumplimiento pagos %	84,96	80,45	85,69	83,37
Inversión neta (por habitante)	527,97	503,22	470,24	502,24
Índice inversión %	46,63	45,35	44,79	47,24
Índice personal %	15,76	17,55	17,09	16,90
Indicadores de Ingresos				
Ingresos totales (por habitante)	1.694,68	1.229,26	1.281,09	1.070,97
Ingresos tributarios (por habitante)	437,09	372,22	367,61	338,42
Ingresos corrientes (por habitante)	835,68	782,31	751,81	685,59
Cumplimiento cobros %	86,63	85,97	84,14	83,32
Dependencia transferencias corrientes %	35,34	36,71	35,84	37,18
Indicadores conjuntos de Ingresos y Gastos				
Ahorro bruto (por habitante)	220,41	204,90	191,03	178,44
Carga financiera (por habitante)	87,64	68,54	87,91	38,50
Ahorro neto (por habitante)	132,77	136,35	103,13	139,94
Nivel endeudamiento %	10,49	8,76	11,69	5,62
Capacidad endeudamiento %	15,89	17,43	13,72	20,41
Limite endeudamiento %	26,37	26,19	25,41	26,03
Deuda viva (por habitante)	468,72	394,50	430,94	375,75
Remanente tesorería Gastos generales (por habitante)	503,71	347,29	315,30	281,49
Resultado presupuestario sin ajustar (por habitante)	254,88	11,16	62,77	-42,01
Resultado presupuestario ajustado (por habitante)	421,11	73,84	140,34	1,06

INDICADORES

Municipios entre 1.001 y 2.000 habitantes

	2006	2005	2004	2003
Numero de Municipios	27	28	30	29
Población	36.510	38.678	41.786	40.432
Indicadores de Gastos				
Gastos totales (por habitante)	1.430,59	1.409,31	1.258,66	1.264,25
Gastos de funcionamiento (por habitante)	715,09	668,89	640,70	580,20
Gastos corrientes (por habitante)	730,52	680,96	649,63	589,65
Cumplimiento pagos %	87,11	88,62	88,75	85,64
Inversión neta (por habitante)	439,72	356,74	381,31	475,05
Índice inversión %	40,59	38,26	38,21	47,24
Índice personal %	18,00	17,78	19,46	17,95
Indicadores de Ingresos				
Ingresos totales (por habitante)	1.519,70	1.514,79	1.308,64	1.271,83
Ingresos tributarios (por habitante)	554,93	560,53	543,84	487,82
Ingresos corrientes (por habitante)	945,64	912,26	899,74	844,86
Cumplimiento cobros %	83,56	83,22	83,64	80,26
Dependencia transferencias corrientes %	33,50	31,12	30,67	31,11
Indicadores conjuntos de Ingresos y Gastos				
Ahorro bruto (por habitante)	230,55	243,37	259,04	264,65
Carga financiera (por habitante)	114,97	92,98	40,26	45,47
Ahorro neto (por habitante)	115,58	150,39	218,78	219,18
Nivel endeudamiento %	12,16	10,19	4,47	5,38
Capacidad endeudamiento %	12,22	16,49	24,32	25,94
Limite endeudamiento %	24,38	26,68	28,79	31,33
Deuda viva (por habitante)	483,63	464,71	321,69	274,47
Remanente tesorería Gastos generales (por habitante)	342,13	439,37	439,28	457,79
Resultado presupuestario sin ajustar (por habitante)	89,11	105,48	49,98	7,59
Resultado presupuestario ajustado (por habitante)	126,56	158,32	92,24	81,67

INDICADORES

Municipios entre 2.001 y 3.000 habitantes

	2006	2005	2004	2003
Numero de Municipios	24	22	21	22
Población	59.057	53.957	52.523	54.985
Indicadores de Gastos				
Gastos totales (por habitante)	1.456,24	1.171,64	1.016,17	1.104,44
Gastos de funcionamiento (por habitante)	711,47	664,06	608,11	555,80
Gastos corrientes (por habitante)	724,69	677,67	623,83	574,21
Cumplimiento pagos %	79,52	82,31	85,92	86,55
Inversión neta (por habitante)	485,00	348,93	282,69	436,06
Índice inversión %	43,51	35,40	31,09	43,35
Índice personal %	18,71	22,37	23,90	19,90
Indicadores de Ingresos				
Ingresos totales (por habitante)	1.493,56	1.186,24	1.092,25	1.067,74
Ingresos tributarios (por habitante)	539,16	443,08	393,92	343,85
Ingresos corrientes (por habitante)	917,67	830,92	734,03	691,94
Cumplimiento cobros %	77,66	85,31	84,73	88,13
Dependencia transferencias corrientes %	33,46	36,31	36,90	36,59
Indicadores conjuntos de Ingresos y Gastos				
Ahorro bruto (por habitante)	206,20	166,86	125,92	136,14
Carga financiera (por habitante)	62,34	78,18	83,98	65,54
Ahorro neto (por habitante)	143,86	88,68	41,94	70,60
Nivel endeudamiento %	6,79	9,41	11,44	9,47
Capacidad endeudamiento %	15,68	10,67	5,71	10,20
Limite endeudamiento %	22,47	20,08	17,15	19,68
Deuda viva (por habitante)	496,97	527,68	608,50	518,58
Remanente tesorería Gastos generales (por habitante)	295,83	233,29	122,13	52,04
Resultado presupuestario sin ajustar (por habitante)	37,32	14,60	76,08	-36,70
Resultado presupuestario ajustado (por habitante)	88,63	67,01	96,30	-34,11

INDICADORES

Municipios entre 3.001 y 5.000 habitantes

	2006	2005	2004	2003
Numero de Municipios	15	16	16	16
Población	56.880	60.528	60.644	61.191
Indicadores de Gastos				
Gastos totales (por habitante)	1.472,23	1.154,21	1.388,53	1.569,67
Gastos de funcionamiento (por habitante)	764,37	731,87	698,96	673,58
Gastos corrientes (por habitante)	774,08	740,55	707,40	682,60
Cumplimiento pagos %	87,14	84,93	80,34	86,46
Inversión neta (por habitante)	404,63	120,36	494,78	583,65
Índice inversión %	41,99	29,89	44,04	52,09
Índice personal %	20,82	26,83	22,33	18,75
Indicadores de Ingresos				
Ingresos totales (por habitante)	1.567,15	1.298,22	1.418,23	1.512,26
Ingresos tributarios (por habitante)	576,86	530,78	623,37	474,30
Ingresos corrientes (por habitante)	932,33	875,76	946,97	792,20
Cumplimiento cobros %	82,57	82,93	81,19	80,75
Dependencia transferencias corrientes %	32,23	33,62	30,11	34,24
Indicadores conjuntos de Ingresos y Gastos				
Ahorro bruto (por habitante)	167,97	143,89	248,01	118,62
Carga financiera (por habitante)	73,71	47,30	50,18	62,21
Ahorro neto (por habitante)	94,26	96,59	197,83	56,40
Nivel endeudamiento %	7,91	5,40	5,30	7,85
Capacidad endeudamiento %	10,11	11,03	20,89	7,12
Limite endeudamiento %	18,02	16,43	26,19	14,97
Deuda viva (por habitante)	439,36	351,74	361,07	389,18
Remanente tesorería Gastos generales (por habitante)	175,20	134,71	113,34	111,41
Resultado presupuestario sin ajustar (por habitante)	94,92	144,02	29,70	-57,41
Resultado presupuestario ajustado (por habitante)	123,87	9,47	91,77	97,49

INDICADORES

Municipios entre 5.001 y 10.000 habitantes

	2006	2005	2004	2003
Numero de Municipios	11	10	9	8
Población	76.727	70.217	63.379	56.774
Indicadores de Gastos				
Gastos totales (por habitante)	1.341,67	1.038,08	1.017,06	1.173,33
Gastos de funcionamiento (por habitante)	762,03	695,30	638,91	587,79
Gastos corrientes (por habitante)	774,39	705,87	649,10	599,33
Cumplimiento pagos %	85,65	88,56	82,70	89,64
Inversión neta (por habitante)	260,30	209,90	256,40	360,16
Índice inversión %	36,15	28,32	31,41	36,22
Índice personal %	27,43	32,97	32,11	26,41
Indicadores de Ingresos				
Ingresos totales (por habitante)	1.481,41	1.137,58	1.097,61	1.211,38
Ingresos tributarios (por habitante)	666,22	486,20	434,53	394,56
Ingresos corrientes (por habitante)	1.007,19	824,88	757,61	706,87
Cumplimiento cobros %	86,50	83,86	82,42	89,43
Dependencia transferencias corrientes %	31,59	38,49	40,13	41,22
Indicadores conjuntos de Ingresos y Gastos				
Ahorro bruto (por habitante)	245,16	129,58	118,70	119,08
Carga financiera (por habitante)	87,62	39,22	48,20	159,73
Ahorro neto (por habitante)	157,54	90,37	70,50	-40,65
Nivel endeudamiento %	8,70	4,75	6,36	22,60
Capacidad endeudamiento %	15,64	10,96	9,31	-5,75
Limite endeudamiento %	24,34	15,71	15,67	16,85
Deuda viva (por habitante)	319,56	403,33	349,36	392,72
Remanente tesorería Gastos generales (por habitante)	182,27	113,98	104,75	70,86
Resultado presupuestario sin ajustar (por habitante)	139,74	99,49	80,55	38,05
Resultado presupuestario ajustado (por habitante)	246,66	44,57	32,60	55,29

INDICADORES

Municipios entre 10.001 y 50.000 habitantes

	2006	2005	2004	2003
Numero de Municipios	7	7	7	7
Población	122.015	120.876	119.003	117.532
Indicadores de Gastos				
Gastos totales (por habitante)	1.037,75	870,99	902,64	898,90
Gastos de funcionamiento (por habitante)	712,47	670,64	645,62	613,52
Gastos corrientes (por habitante)	722,08	682,32	654,07	622,60
Cumplimiento pagos %	87,06	87,35	87,02	88,12
Inversión neta (por habitante)	81,79	87,41	128,29	181,75
Índice inversión %	26,97	16,60	21,58	23,17
Índice personal %	37,87	42,96	40,47	38,26
Indicadores de Ingresos				
Ingresos totales (por habitante)	1.304,15	937,79	901,06	847,94
Ingresos tributarios (por habitante)	424,17	384,63	365,45	345,26
Ingresos corrientes (por habitante)	814,91	752,39	711,51	677,42
Cumplimiento cobros %	91,79	91,83	90,55	88,49
Dependencia transferencias corrientes %	43,94	45,99	45,94	46,16
Indicadores conjuntos de Ingresos y Gastos				
Ahorro bruto (por habitante)	102,45	81,74	65,89	63,91
Carga financiera (por habitante)	40,41	41,65	33,44	47,30
Ahorro neto (por habitante)	62,04	40,09	32,46	16,61
Nivel endeudamiento %	4,96	5,54	4,70	6,98
Capacidad endeudamiento %	7,61	5,33	4,56	2,45
Limite endeudamiento %	12,57	10,86	9,26	9,43
Deuda viva (por habitante)	385,22	346,41	337,91	341,50
Remanente tesorería Gastos generales (por habitante)	9,81	-3,47	-14,18	35,05
Resultado presupuestario sin ajustar (por habitante)	266,40	66,80	-1,57	-50,96
Resultado presupuestario ajustado (por habitante)	70,82	132,07	19,20	24,74

INDICADORES

Municipios de más de 50.000 habitantes

	2006	2005	2004	2003
Numero de Municipios	1	1	1	1
Población	195.769	193.328	191.865	190.937
Indicadores de Gastos				
Gastos totales (por habitante)	1.216,93	1.066,90	957,04	1.016,29
Gastos de funcionamiento (por habitante)	766,04	703,73	658,75	647,40
Gastos corrientes (por habitante)	771,92	708,36	663,42	652,91
Cumplimiento pagos %	79,33	85,55	84,33	81,34
Inversión neta (por habitante)	285,59	-3,50	196,21	270,60
Índice inversión %	32,55	28,34	24,55	28,42
Índice personal %	30,51	34,57	36,54	34,29
Indicadores de Ingresos				
Ingresos totales (por habitante)	1.089,67	1.167,45	976,66	914,12
Ingresos tributarios (por habitante)	382,90	388,68	349,56	355,26
Ingresos corrientes (por habitante)	883,50	768,03	720,00	719,56
Cumplimiento cobros %	93,50	94,83	94,02	93,41
Dependencia transferencias corrientes %	42,93	47,47	49,27	47,94
Indicadores conjuntos de Ingresos y Gastos				
Ahorro bruto (por habitante)	117,46	64,30	61,25	72,16
Carga financiera (por habitante)	13,57	25,80	15,36	38,54
Ahorro neto (por habitante)	103,89	38,50	45,89	33,62
Nivel endeudamiento %	1,54	3,36	2,13	5,36
Capacidad endeudamiento %	11,76	5,01	6,37	4,67
Limite endeudamiento %	13,29	8,37	8,51	10,03
Deuda viva (por habitante)	245,40	245,37	265,21	172,49
Remanente tesorería Gastos generales (por habitante)	-30,05	-27,25	16,58	-56,01
Resultado presupuestario sin ajustar (por habitante)	-127,26	100,55	19,62	-102,17
Resultado presupuestario ajustado (por habitante)	-112,32	-54,81	29,99	0,09

4. Información de cada Término municipal.

En este apartado se muestran los datos consolidados derivados de los expedientes de las cuentas 2006 de cada uno de los municipios.

AYUNTAMIENTO: 0010000 Abáigar

Gastos por Económico

	Presupuesto inicial	Presupuesto Definitivo	Obligaciones reconocidas absolutas	Pagos realizados por habitante	Pagos realizados
1 Gastos de personal	13.050,00	13.050,00	12.260,92	117,89	12.187,93
2 Gastos en bienes corrientes y servicios	32.165,00	32.165,00	21.982,95	211,37	21.060,68
3 Gastos financieros	100,00	100,00	280,59	2,70	280,59
4 Transferencias corrientes	18.345,00	18.345,00	15.394,16	148,02	15.353,67
6 Inversiones reales	211.950,00	211.950,00	173.877,15	1.671,90	173.815,24
7 Transferencias de capital	0,00	0,00	0,00	0,00	0,00
8 Activos financieros	0,00	0,00	0,00	0,00	0,00
9 Pasivos financieros	0,00	0,00	0,00	0,00	0,00
Total Gastos	275.610,00	275.610,00	223.795,77	2.151,88	222.698,11

Gastos por Funcional

	Presupuesto inicial	Presupuesto Definitivo	Obligaciones reconocidas absolutas	Pagos realizados por habitante	Pagos realizados
0 Deuda Pública	0,00	0,00	0,00	0,00	0,00
1 Servicios de carácter general	33.000,00	33.000,00	23.196,74	223,05	23.063,62
2 Protección civil y seguridad ciudadana	0,00	0,00	0,00	0,00	0,00
3 Seguridad, protección y promoción social	5.750,00	5.750,00	5.453,06	52,43	5.380,07
4 Producción de bienes públicos de carácter social	234.010,00	234.010,00	194.685,91	1.871,98	193.794,36
5 Producción de bienes públicos de carácter económico	2.350,00	2.350,00	0,00	0,00	0,00
6 Regulación económica de carácter general	0,00	0,00	0,00	0,00	0,00
7 Actividad económica y regulación de sectores productivos	500,00	500,00	460,06	4,42	460,06
8 Organismos autónomos	0,00	0,00	0,00	0,00	0,00
9 Transferencias a AAPP	0,00	0,00	0,00	0,00	0,00
Total Gastos	275.610,00	275.610,00	223.795,77	2.151,88	222.698,11

AYUNTAMIENTO: 0010000 Abáigar

Ingresos

	Presupuesto inicial	Presupuesto Definitivo	Derechos reconocidos absolutos	Derechos reconocidos por habitante	Cobros realizados
1 Impuestos directos	16.325,00	16.325,00	16.138,72	155,18	14.952,90
2 Impuestos indirectos	4.000,00	4.000,00	3.022,24	29,06	1.380,42
3 Tasas y otros ingresos	1.800,00	1.800,00	1.915,58	18,42	1.551,83
4 Transferencias corrientes	30.685,00	30.685,00	32.032,03	308,00	32.032,03
5 Ingresos patrimoniales	11.800,00	11.800,00	11.109,95	106,83	10.497,13
6 Enajenación de inversiones reales	2.000,00	2.000,00	11.720,37	112,70	10.852,20
7 Transferencias de capital	129.000,00	129.000,00	110.562,84	1.063,10	110.562,84
8 Activos financieros	0,00	0,00	0,00	0,00	0,00
9 Pasivos financieros	80.000,00	80.000,00	48.000,00	461,54	48.000,00
Total ingresos	275.610,00	275.610,00	234.501,73	2.254,82	229.829,35

Impuestos

	Presupuesto inicial	Presupuesto Definitivo	Derechos reconocidos absolutos	Derechos reconocidos por habitante	Cobros realizados
<i>Contribución Territorial Rústica</i>	3.000,00	3.000,00	2.723,30	26,19	2.700,76
<i>Contribución Territorial Urbana</i>	7.600,00	7.600,00	7.887,50	75,84	7.249,76
<i>Impuesto sobre vehículos de tracción mecánica</i>	4.700,00	4.700,00	4.555,57	43,80	4.393,03
<i>Impuesto incremento valor terrenos naturaleza urbana</i>	900,00	900,00	624,00	6,00	261,00
<i>Impuesto sobre viviendas desocupadas</i>	0,00	0,00	0,00	0,00	0,00
<i>Impuesto sobre Actividades Económicas</i>	125,00	125,00	348,35	3,35	348,35
<i>Impuesto sobre gastos suntuarios</i>	0,00	0,00	0,00	0,00	0,00
<i>Impuesto sobre construcciones, instalaciones y obras</i>	4.000,00	4.000,00	3.022,24	29,06	1.380,42
Total Impuestos	20.325,00	20.325,00	19.160,96	184,24	16.333,32

AYUNTAMIENTO: 001000 Abáigar

EVOLUCIÓN INDICADORES

	2006	2005	2004	2003
Población	104	103	97	92

Indicadores de Gastos

Gastos totales (por habitante)	2.151,88	648,51	816,60	500,06
Gastos de funcionamiento (por habitante)	477,29	422,13	434,25	425,54
Gastos corrientes (por habitante)	479,99	422,13	434,82	426,00
Cumplimiento pagos %	99,51	98,73	97,59	95,97
Inversión neta (por habitante)	1.559,20	226,38	344,60	34,86
Índice inversión %	77,69	34,91	42,20	6,97
Índice personal %	5,48	15,51	11,30	15,20

Indicadores de Ingresos

Ingresos totales (por habitante)	2.254,82	670,39	633,43	629,51
Ingresos tributarios (por habitante)	202,66	177,94	250,58	210,74
Ingresos corrientes (por habitante)	617,49	551,80	623,03	616,49
Cumplimiento cobros %	98,01	96,52	90,22	92,59
Dependencia transferencias corrientes %	49,88	48,41	39,03	39,93

Indicadores conjuntos de Ingresos y Gastos

Ahorro bruto (por habitante)	140,20	129,68	188,78	190,95
Carga financiera (por habitante)	2,70	0,00	37,75	39,65
Ahorro neto (por habitante)	137,50	129,68	151,03	151,30
Nivel endeudamiento %	0,44	0,00	6,06	6,43
Capacidad endeudamiento %	22,27	23,50	24,24	24,54
Limite endeudamiento %	22,70	23,50	30,30	30,97
Deuda viva (por habitante)	461,54	0,00	0,00	39,20
Remanente tesorería Gastos generales (por habitante)	579,24	488,90	526,77	733,94
Resultado presupuestario sin ajustar (por habitante)	102,94	21,88	-183,17	129,46
Resultado presupuestario ajustado (por habitante)	188,85	21,78	-183,17	140,11

AYUNTAMIENTO: 0020000 Abárzuza

Gastos por Económico

	Presupuesto inicial	Presupuesto Definitivo	Obligaciones reconocidas absolutas	Pagos realizados por habitante	Pagos realizados
1 Gastos de personal	124.188,64	142.929,61	134.946,73	239,69	134.946,73
2 Gastos en bienes corrientes y servicios	134.340,11	134.975,23	130.781,14	232,29	115.731,14
3 Gastos financieros	1.357,23	1.357,23	1.064,42	1,89	1.064,42
4 Transferencias corrientes	55.247,23	59.802,44	55.734,26	99,00	55.734,26
6 Inversiones reales	439.520,73	439.520,73	295.417,75	524,72	89.775,58
7 Transferencias de capital	1.803,04	1.893,19	1.893,19	3,36	1.893,19
8 Activos financieros	0,00	0,00	0,00	0,00	0,00
9 Pasivos financieros	16.281,27	16.281,27	16.281,28	28,92	16.281,28
Total Gastos	772.738,25	796.759,70	636.118,77	1.129,87	415.426,60

Gastos por Funcional

	Presupuesto inicial	Presupuesto Definitivo	Obligaciones reconocidas absolutas	Pagos realizados por habitante	Pagos realizados
0 Deuda Pública	17.638,50	17.638,50	17.345,70	30,81	17.345,70
1 Servicios de carácter general	240.579,16	258.654,74	236.273,47	419,67	147.480,37
2 Protección civil y seguridad ciudadana	407,33	407,33	240,92	0,43	240,92
3 Seguridad, protección y promoción social	18.509,39	18.866,82	18.804,49	33,40	18.804,49
4 Producción de bienes públicos de carácter social	398.719,55	398.809,70	279.253,91	496,01	147.354,84
5 Producción de bienes públicos de carácter económico	83.073,78	83.689,74	66.348,23	117,85	66.348,23
6 Regulación económica de carácter general	5.000,00	5.000,00	4.609,72	8,19	4.609,72
7 Actividad económica y regulación de sectores productivos	8.810,54	13.692,87	13.242,33	23,52	13.242,33
8 Organismos autónomos	0,00	0,00	0,00	0,00	0,00
9 Transferencias a AAPP	0,00	0,00	0,00	0,00	0,00
Total Gastos	772.738,25	796.759,70	636.118,77	1.129,87	415.426,60

AYUNTAMIENTO: 0020000 Abárzuza

Ingresos

	Presupuesto inicial	Presupuesto Definitivo	Derechos reconocidos absolutos	Derechos reconocidos por habitante	Cobros realizados
1 Impuestos directos	85.679,48	85.679,48	88.469,67	157,14	83.089,03
2 Impuestos indirectos	39.842,66	39.842,66	22.899,79	40,67	14.072,83
3 Tasas y otros ingresos	21.674,35	21.674,35	17.442,84	30,98	17.303,64
4 Transferencias corrientes	138.192,36	138.192,36	152.270,69	270,46	144.117,94
5 Ingresos patrimoniales	19.199,84	19.199,84	21.785,83	38,70	21.605,83
6 Enajenación de inversiones reales	71.134,62	71.134,62	71.454,62	126,92	71.454,62
7 Transferencias de capital	293.729,94	293.729,94	159.669,85	283,61	93.669,85
8 Activos financieros	0,00	24.021,45	0,00	0,00	0,00
9 Pasivos financieros	103.285,00	103.285,00	0,00	0,00	0,00
Total ingresos	772.738,25	796.759,70	533.993,29	948,48	445.313,74

Impuestos

	Presupuesto inicial	Presupuesto Definitivo	Derechos reconocidos absolutos	Derechos reconocidos por habitante	Cobros realizados
<i>Contribución Territorial Rústica</i>	4.198,00	4.198,00	4.147,98	7,37	3.893,58
<i>Contribución Territorial Urbana</i>	41.591,27	41.591,27	42.044,22	74,68	39.186,13
<i>Impuesto sobre vehículos de tracción mecánica</i>	25.945,59	25.945,59	28.419,15	50,48	26.654,41
<i>Impuesto incremento valor terrenos naturaleza urbana</i>	1.500,00	1.500,00	1.956,35	3,47	1.956,35
<i>Impuesto sobre viviendas desocupadas</i>	0,00	0,00	0,00	0,00	0,00
<i>Impuesto sobre Actividades Económicas</i>	12.444,62	12.444,62	11.901,97	21,14	11.398,56
<i>Impuesto sobre gastos suntuarios</i>	0,00	0,00	0,00	0,00	0,00
<i>Impuesto sobre construcciones, instalaciones y obras</i>	39.842,66	39.842,66	22.899,79	40,67	14.072,83
Total Impuestos	125.522,14	125.522,14	111.369,46	197,81	97.161,86

AYUNTAMIENTO: 002000 Abárzuza

EVOLUCIÓN INDICADORES

	2006	2005	2004	2003
Población	563	534	514	522

Indicadores de Gastos

Gastos totales (por habitante)	1.129,87	680,49	896,21	486,67
Gastos de funcionamiento (por habitante)	570,98	476,20	440,02	420,21
Gastos corrientes (por habitante)	572,87	479,17	444,26	425,66
Cumplimiento pagos %	65,31	86,79	67,70	94,11
Inversión neta (por habitante)	397,80	167,46	247,87	-29,75
Índice inversión %	46,44	24,61	46,53	5,39
Índice personal %	21,21	32,68	24,28	37,61

Indicadores de Ingresos

Ingresos totales (por habitante)	948,48	840,75	920,71	553,40
Ingresos tributarios (por habitante)	228,80	344,93	251,36	195,16
Ingresos corrientes (por habitante)	537,96	631,52	521,55	454,72
Cumplimiento cobros %	83,39	92,64	80,53	93,36
Dependencia transferencias corrientes %	50,28	38,31	45,28	50,30

Indicadores conjuntos de Ingresos y Gastos

Ahorro bruto (por habitante)	-33,03	155,32	81,53	34,51
Carga financiera (por habitante)	30,81	33,46	35,91	36,76
Ahorro neto (por habitante)	-63,83	121,86	45,62	-2,26
Nivel endeudamiento %	5,73	5,30	6,89	8,09
Capacidad endeudamiento %	-11,87	19,30	8,75	-0,50
Limite endeudamiento %	-6,14	24,59	15,63	7,59
Deuda viva (por habitante)	53,52	30,49	123,06	152,37
Remanente tesorería Gastos generales (por habitante)	57,67	318,50	166,24	141,15
Resultado presupuestario sin ajustar (por habitante)	-181,40	160,27	24,50	66,73
Resultado presupuestario ajustado (por habitante)	-181,40	160,27	24,50	66,73

AYUNTAMIENTO: 0030000 Abaurregaina/Abaurrea Alta

Gastos por Economico

	Presupuesto inicial	Presupuesto Definitivo	Obligaciones reconocidas absolutas	Pagos realizados por habitante	Pagos realizados
1 Gastos de personal	20.282,24	20.282,24	20.752,26	141,17	20.752,26
2 Gastos en bienes corrientes y servicios	34.210,00	38.334,96	70.375,84	478,75	70.300,44
3 Gastos financieros	10.000,00	10.000,00	9.832,03	66,88	9.832,03
4 Transferencias corrientes	1.713,00	1.713,00	1.175,97	8,00	1.175,97
6 Inversiones reales	384.228,76	384.228,76	116.048,64	789,45	116.048,64
7 Transferencias de capital	0,00	0,00	0,00	0,00	0,00
8 Activos financieros	0,00	0,00	0,00	0,00	0,00
9 Pasivos financieros	28.000,00	28.000,00	19.318,55	131,42	19.318,55
Total Gastos	478.434,00	482.558,96	237.503,29	1.615,67	237.427,89

Gastos por Funcional

	Presupuesto inicial	Presupuesto Definitivo	Obligaciones reconocidas absolutas	Pagos realizados por habitante	Pagos realizados
0 Deuda Pública	38.000,00	38.000,00	29.150,58	198,30	29.150,58
1 Servicios de carácter general	28.252,24	32.377,20	30.535,74	207,73	30.460,34
2 Protección civil y seguridad ciudadana	0,00	0,00	0,00	0,00	0,00
3 Seguridad, protección y promoción social	2.800,00	2.800,00	3.734,55	25,41	3.734,55
4 Producción de bienes públicos de carácter social	21.763,00	21.763,00	17.220,85	117,15	17.220,85
5 Producción de bienes públicos de carácter económico	2.190,00	2.190,00	12.404,00	84,38	12.404,00
6 Regulación económica de carácter general	0,00	0,00	0,00	0,00	0,00
7 Actividad económica y regulación de sectores productivos	385.428,76	385.428,76	144.457,57	982,70	144.457,57
8 Organismos autónomos	0,00	0,00	0,00	0,00	0,00
9 Transferencias a AAPP	0,00	0,00	0,00	0,00	0,00
Total Gastos	478.434,00	482.558,96	237.503,29	1.615,67	237.427,89

AYUNTAMIENTO: 0030000 Abaurregaina/Abaurrea Alta

Ingresos

	Presupuesto inicial	Presupuesto Definitivo	Derechos reconocidos absolutos	Derechos reconocidos por habitante	Cobros realizados
1 Impuestos directos	18.700,00	18.700,00	17.766,23	120,86	17.766,23
2 Impuestos indirectos	12.000,00	12.000,00	8.758,98	59,58	8.758,98
3 Tasas y otros ingresos	7.655,00	7.655,00	15.495,77	105,41	15.495,77
4 Transferencias corrientes	47.064,00	51.188,96	59.391,94	404,03	59.391,94
5 Ingresos patrimoniales	23.245,00	23.245,00	21.500,44	146,26	21.500,44
6 Enajenación de inversiones reales	0,00	0,00	0,00	0,00	0,00
7 Transferencias de capital	369.770,00	369.770,00	205.335,48	1.396,84	205.335,48
8 Activos financieros	0,00	0,00	0,00	0,00	0,00
9 Pasivos financieros	0,00	0,00	0,00	0,00	0,00
Total ingresos	478.434,00	482.558,96	328.248,84	2.232,99	328.248,84

Impuestos

	Presupuesto inicial	Presupuesto Definitivo	Derechos reconocidos absolutos	Derechos reconocidos por habitante	Cobros realizados
<i>Contribución Territorial Rústica</i>	1.700,00	1.700,00	1.427,01	9,71	1.427,01
<i>Contribución Territorial Urbana</i>	8.000,00	8.000,00	7.854,95	53,44	7.854,95
<i>Impuesto sobre vehículos de tracción mecánica</i>	8.000,00	8.000,00	8.382,27	57,02	8.382,27
<i>Impuesto incremento valor terrenos naturaleza urbana</i>	0,00	0,00	0,00	0,00	0,00
<i>Impuesto sobre viviendas desocupadas</i>	0,00	0,00	0,00	0,00	0,00
<i>Impuesto sobre Actividades Económicas</i>	1.000,00	1.000,00	102,00	0,69	102,00
<i>Impuesto sobre gastos suntuarios</i>	0,00	0,00	0,00	0,00	0,00
<i>Impuesto sobre construcciones, instalaciones y obras</i>	12.000,00	12.000,00	8.758,98	59,58	8.758,98
Total Impuestos	30.700,00	30.700,00	26.525,21	180,44	26.525,21

AYUNTAMIENTO: 0030000 Abaurregaina/Abaurrea Alta

EVOLUCIÓN INDICADORES

	2006	2005	2004	2003
Población	147	150	157	156

Indicadores de Gastos

Gastos totales (por habitante)	1.615,67	516,40	1.689,61	434,19
Gastos de funcionamiento (por habitante)	627,92	312,18	297,93	392,85
Gastos corrientes (por habitante)	694,80	319,87	337,63	422,59
Cumplimiento pagos %	99,97	100,00	93,04	100,00
Inversión neta (por habitante)	789,45	18,58	1.228,94	11,61
Índice inversión %	48,86	3,60	72,73	2,67
Índice personal %	8,74	27,97	7,83	26,64

Indicadores de Ingresos

Ingresos totales (por habitante)	2.232,99	1.479,40	1.093,20	542,93
Ingresos tributarios (por habitante)	285,86	243,14	153,69	172,52
Ingresos corrientes (por habitante)	836,15	685,48	523,36	542,93
Cumplimiento cobros %	100,00	100,00	99,99	96,92
Dependencia transferencias corrientes %	48,32	45,04	42,93	39,98

Indicadores conjuntos de Ingresos y Gastos

Ahorro bruto (por habitante)	208,23	373,30	225,43	150,08
Carga financiera (por habitante)	198,30	185,64	162,75	29,74
Ahorro neto (por habitante)	9,92	187,66	62,68	120,34
Nivel endeudamiento %	23,72	27,08	31,10	5,48
Capacidad endeudamiento %	1,19	27,38	11,98	22,16
Limite endeudamiento %	24,90	54,46	43,07	27,64
Deuda viva (por habitante)	1.819,48	1.936,05	1.599,60	1.733,69
Remanente tesorería Gastos generales (por habitante)	912,03	266,09	-670,38	-364,79
Resultado presupuestario sin ajustar (por habitante)	617,32	963,00	-596,42	108,73
Resultado presupuestario ajustado (por habitante)	617,32	963,00	-596,42	108,73

AYUNTAMIENTO: 0040000 Aburrepea/Aburrea Baja

Gastos por Económico

	Presupuesto inicial	Presupuesto Definitivo	Obligaciones reconocidas absolutas	Pagos realizados por habitante	Pagos realizados
1 Gastos de personal	5.530,54	5.530,54	5.026,60	125,67	5.026,60
2 Gastos en bienes corrientes y servicios	12.398,00	12.398,00	8.599,02	214,98	8.599,02
3 Gastos financieros	0,00	0,00	0,00	0,00	0,00
4 Transferencias corrientes	5.236,00	5.236,00	5.119,37	127,98	5.119,37
6 Inversiones reales	420.000,00	420.000,00	13.688,00	342,20	13.688,00
7 Transferencias de capital	0,00	0,00	0,00	0,00	0,00
8 Activos financieros	0,00	0,00	0,00	0,00	0,00
9 Pasivos financieros	9.000,00	9.000,00	12.822,86	320,57	12.822,86
Total Gastos	452.164,54	452.164,54	45.255,85	1.131,40	45.255,85

Gastos por Funcional

	Presupuesto inicial	Presupuesto Definitivo	Obligaciones reconocidas absolutas	Pagos realizados por habitante	Pagos realizados
0 Deuda Pública	9.000,00	9.000,00	12.822,86	320,57	12.822,86
1 Servicios de carácter general	9.602,54	9.602,54	6.474,96	161,87	6.474,96
2 Protección civil y seguridad ciudadana	0,00	0,00	0,00	0,00	0,00
3 Seguridad, protección y promoción social	1.215,00	1.215,00	934,83	23,37	934,83
4 Producción de bienes públicos de carácter social	430.135,00	430.135,00	23.436,96	585,92	23.436,96
5 Producción de bienes públicos de carácter económico	1.300,00	1.300,00	725,33	18,13	725,33
6 Regulación económica de carácter general	12,00	12,00	263,29	6,58	263,29
7 Actividad económica y regulación de sectores productivos	900,00	900,00	597,62	14,94	597,62
8 Organismos autónomos	0,00	0,00	0,00	0,00	0,00
9 Transferencias a AAPP	0,00	0,00	0,00	0,00	0,00
Total Gastos	452.164,54	452.164,54	45.255,85	1.131,40	45.255,85

AYUNTAMIENTO: 0040000 Aburrepea/Aburrea Baja

Ingresos

	Presupuesto inicial	Presupuesto Definitivo	Derechos reconocidos		Cobros realizados
			absolutos	por habitante	
1 Impuestos directos	4.900,00	4.900,00	11.028,30	275,71	11.028,30
2 Impuestos indirectos	0,00	0,00	840,20	21,01	840,20
3 Tasas y otros ingresos	790,00	790,00	1.848,30	46,21	1.848,30
4 Transferencias corrientes	13.467,86	13.467,86	20.702,10	517,55	20.702,10
5 Ingresos patrimoniales	9.980,00	9.980,00	11.507,73	287,69	11.507,73
6 Enajenación de inversiones reales	0,00	0,00	0,00	0,00	0,00
7 Transferencias de capital	370.000,00	370.000,00	0,00	0,00	0,00
8 Activos financieros	53.026,68	53.026,68	0,00	0,00	0,00
9 Pasivos financieros	0,00	0,00	0,00	0,00	0,00
Total ingresos	452.164,54	452.164,54	45.926,63	1.148,17	45.926,63

Impuestos

	Presupuesto inicial	Presupuesto Definitivo	Derechos reconocidos		Cobros realizados
			absolutos	por habitante	
<i>Contribución Territorial Rústica</i>	1.000,00	1.000,00	1.834,36	45,86	1.834,36
<i>Contribución Territorial Urbana</i>	2.400,00	2.400,00	5.182,84	129,57	5.182,84
<i>Impuesto sobre vehículos de tracción mecánica</i>	1.200,00	1.200,00	3.944,98	98,62	3.944,98
<i>Impuesto incremento valor terrenos naturaleza urbana</i>	0,00	0,00	0,00	0,00	0,00
<i>Impuesto sobre viviendas desocupadas</i>	0,00	0,00	0,00	0,00	0,00
<i>Impuesto sobre Actividades Económicas</i>	300,00	300,00	66,12	1,65	66,12
<i>Impuesto sobre gastos suntuarios</i>	0,00	0,00	0,00	0,00	0,00
<i>Impuesto sobre construcciones, instalaciones y obras</i>	0,00	0,00	840,20	21,01	840,20
Total Impuestos	4.900,00	4.900,00	11.868,50	296,71	11.868,50

AYUNTAMIENTO: 0040000 Aburrepea/Aburrea Baja

EVOLUCIÓN INDICADORES

	2006	2005	2004	2003
Población	40	41	42	44

Indicadores de Gastos

Gastos totales (por habitante)	1.131,40	1.424,41	680,50	1.217,95
Gastos de funcionamiento (por habitante)	468,62	857,25	313,55	266,90
Gastos corrientes (por habitante)	468,62	857,25	313,55	266,90
Cumplimiento pagos %	100,00	100,00	100,00	100,00
Inversión neta (por habitante)	342,20	14,15	366,96	951,05
Índice inversión %	30,25	0,99	53,92	78,09
Índice personal %	11,11	9,02	18,25	9,59

Indicadores de Ingresos

Ingresos totales (por habitante)	1.148,17	1.112,62	1.708,33	1.705,85
Ingresos tributarios (por habitante)	342,92	450,85	153,08	143,13
Ingresos corrientes (por habitante)	1.148,17	1.032,13	666,17	669,67
Cumplimiento cobros %	100,00	55,42	100,22	99,76
Dependencia transferencias corrientes %	45,08	30,30	35,96	40,82

Indicadores conjuntos de Ingresos y Gastos

Ahorro bruto (por habitante)	679,54	174,88	352,62	402,77
Carga financiera (por habitante)	320,57	553,01	0,00	0,00
Ahorro neto (por habitante)	358,97	-378,13	352,62	402,77
Nivel endeudamiento %	27,92	53,58	0,00	0,00
Capacidad endeudamiento %	31,26	-36,64	52,93	60,14
Limite endeudamiento %	59,18	16,94	52,93	60,14
Deuda viva (por habitante)	2.612,59	2.861,63	3.333,33	3.181,82
Remanente tesorería Gastos generales (por habitante)	1.380,83	1.683,89	2.186,05	731,60
Resultado presupuestario sin ajustar (por habitante)	16,77	-311,78	1.027,83	487,91
Resultado presupuestario ajustado (por habitante)	16,77	-311,78	1.027,83	487,91

AYUNTAMIENTO: 0050000 Aberin

Gastos por Económico

	Presupuesto inicial	Presupuesto Definitivo	Obligaciones reconocidas absolutas	Pagos realizados por habitante	Pagos realizados
1 Gastos de personal	49.150,00	49.150,00	43.074,53	130,13	43.074,53
2 Gastos en bienes corrientes y servicios	141.200,00	141.200,00	101.237,35	305,85	100.295,13
3 Gastos financieros	0,00	0,00	0,00	0,00	0,00
4 Transferencias corrientes	20.027,00	21.827,00	19.811,85	59,85	19.147,45
6 Inversiones reales	467.500,00	474.000,00	200.662,64	606,23	193.402,72
7 Transferencias de capital	0,00	0,00	0,00	0,00	0,00
8 Activos financieros	0,00	0,00	0,00	0,00	0,00
9 Pasivos financieros	0,00	0,00	0,00	0,00	0,00
Total Gastos	677.877,00	686.177,00	364.786,37	1.102,07	355.919,83

Gastos por Funcional

	Presupuesto inicial	Presupuesto Definitivo	Obligaciones reconocidas absolutas	Pagos realizados por habitante	Pagos realizados
0 Deuda Pública	0,00	0,00	0,00	0,00	0,00
1 Servicios de carácter general	63.125,00	63.125,00	47.333,48	143,00	47.333,48
2 Protección civil y seguridad ciudadana	0,00	0,00	0,00	0,00	0,00
3 Seguridad, protección y promoción social	19.650,00	19.650,00	15.341,85	46,35	14.941,85
4 Producción de bienes públicos de carácter social	578.200,00	580.000,00	282.449,59	853,32	281.907,37
5 Producción de bienes públicos de carácter económico	10.902,00	17.402,00	16.699,13	50,45	8.774,81
6 Regulación económica de carácter general	3.800,00	3.800,00	1.497,30	4,52	1.497,30
7 Actividad económica y regulación de sectores productivos	0,00	0,00	0,00	0,00	0,00
8 Organismos autónomos	0,00	0,00	0,00	0,00	0,00
9 Transferencias a AAPP	2.200,00	2.200,00	1.465,02	4,43	1.465,02
Total Gastos	677.877,00	686.177,00	364.786,37	1.102,07	355.919,83

AYUNTAMIENTO: 0050000 Aberin

Ingresos

	Presupuesto inicial	Presupuesto Definitivo	Derechos reconocidos absolutos	Derechos reconocidos por habitante	Cobros realizados
1 Impuestos directos	57.000,00	57.000,00	63.114,03	190,68	61.620,57
2 Impuestos indirectos	12.000,00	12.000,00	19.428,51	58,70	16.068,51
3 Tasas y otros ingresos	7.700,00	7.700,00	8.466,79	25,58	8.466,79
4 Transferencias corrientes	80.200,00	80.200,00	87.872,12	265,47	87.872,12
5 Ingresos patrimoniales	33.705,00	33.705,00	45.971,83	138,89	45.962,75
6 Enajenación de inversiones reales	0,00	0,00	0,00	0,00	0,00
7 Transferencias de capital	343.505,00	343.505,00	213.831,69	646,02	213.831,69
8 Activos financieros	0,00	8.300,00	0,00	0,00	0,00
9 Pasivos financieros	143.767,00	143.767,00	0,00	0,00	0,00
Total ingresos	677.877,00	686.177,00	438.684,97	1.325,33	433.822,43

Impuestos

	Presupuesto inicial	Presupuesto Definitivo	Derechos reconocidos absolutos	Derechos reconocidos por habitante	Cobros realizados
<i>Contribución Territorial Rústica</i>	9.500,00	9.500,00	9.582,93	28,95	9.581,75
<i>Contribución Territorial Urbana</i>	19.700,00	19.700,00	20.245,95	61,17	19.329,92
<i>Impuesto sobre vehículos de tracción mecánica</i>	21.500,00	21.500,00	22.657,63	68,45	22.233,35
<i>Impuesto incremento valor terrenos naturaleza urbana</i>	1.000,00	1.000,00	4.639,56	14,02	4.639,56
<i>Impuesto sobre viviendas desocupadas</i>	0,00	0,00	0,00	0,00	0,00
<i>Impuesto sobre Actividades Económicas</i>	5.300,00	5.300,00	5.987,96	18,09	5.835,99
<i>Impuesto sobre gastos suntuarios</i>	0,00	0,00	0,00	0,00	0,00
<i>Impuesto sobre construcciones, instalaciones y obras</i>	12.000,00	12.000,00	19.428,51	58,70	16.068,51
Total Impuestos	69.000,00	69.000,00	82.542,54	249,37	77.689,08

AYUNTAMIENTO: 0050000 Aberin

EVOLUCIÓN INDICADORES

	2006	2005	2004	2003
Población	331	328	327	344

Indicadores de Gastos

Gastos totales (por habitante)	1.102,07	600,59	697,68	545,79
Gastos de funcionamiento (por habitante)	495,84	439,49	408,71	339,13
Gastos corrientes (por habitante)	495,84	439,49	408,71	339,13
Cumplimiento pagos %	97,57	98,70	99,77	93,46
Inversión neta (por habitante)	606,23	155,84	288,97	206,66
Índice inversión %	55,01	26,82	41,42	37,86
Índice personal %	11,81	20,72	17,89	17,77

Indicadores de Ingresos

Ingresos totales (por habitante)	1.325,33	954,35	631,45	516,38
Ingresos tributarios (por habitante)	274,95	309,92	241,23	213,25
Ingresos corrientes (por habitante)	679,32	752,07	571,34	516,38
Cumplimiento cobros %	98,89	99,74	99,04	99,43
Dependencia transferencias corrientes %	39,08	34,77	39,29	38,91

Indicadores conjuntos de Ingresos y Gastos

Ahorro bruto (por habitante)	183,47	312,58	162,64	177,25
Carga financiera (por habitante)	0,00	0,00	0,00	0,00
Ahorro neto (por habitante)	183,47	312,58	162,64	177,25
Nivel endeudamiento %	0,00	0,00	0,00	0,00
Capacidad endeudamiento %	27,01	41,56	28,47	34,33
Limite endeudamiento %	27,01	41,56	28,47	34,33
Deuda viva (por habitante)	0,00	0,00	0,00	0,00
Remanente tesorería Gastos generales (por habitante)	1.227,76	1.015,12	665,64	695,02
Resultado presupuestario sin ajustar (por habitante)	223,26	353,76	-66,23	-29,41
Resultado presupuestario ajustado (por habitante)	223,26	353,76	-66,23	-29,41

AYUNTAMIENTO: 0060000 Ablitas

Gastos por Económico

	Presupuesto inicial	Presupuesto Definitivo	Obligaciones reconocidas absolutas	Pagos realizados por habitante	Pagos realizados
1 Gastos de personal	701.798,50	701.798,50	690.828,34	283,13	683.600,53
2 Gastos en bienes corrientes y servicios	707.158,17	707.158,17	749.983,70	307,37	658.911,13
3 Gastos financieros	60.242,49	60.242,49	65.073,73	26,67	64.701,15
4 Transferencias corrientes	83.328,05	83.328,05	81.233,45	33,29	72.065,91
6 Inversiones reales	892.340,77	2.221.200,06	1.484.403,15	608,36	975.944,96
7 Transferencias de capital	698,96	698,96	5.339,20	2,19	5.339,20
8 Activos financieros	0,00	0,00	0,00	0,00	0,00
9 Pasivos financieros	80.072,30	80.072,30	80.153,23	32,85	78.175,70
Total Gastos	2.525.639,24	3.854.498,53	3.157.014,80	1.293,86	2.538.738,58

Gastos por Funcional

	Presupuesto inicial	Presupuesto Definitivo	Obligaciones reconocidas absolutas	Pagos realizados por habitante	Pagos realizados
0 Deuda Pública	140.314,79	140.314,79	145.226,96	59,52	142.876,85
1 Servicios de carácter general	377.950,42	377.950,42	367.121,42	150,46	355.845,14
2 Protección civil y seguridad ciudadana	0,00	0,00	0,00	0,00	0,00
3 Seguridad, protección y promoción social	257.655,91	257.655,91	264.544,22	108,42	257.869,59
4 Producción de bienes públicos de carácter social	1.670.686,61	2.999.545,90	2.294.327,42	940,30	1.704.561,22
5 Producción de bienes públicos de carácter económico	10.813,09	10.813,09	14.565,03	5,97	14.448,47
6 Regulación económica de carácter general	55.706,43	55.706,43	57.066,95	23,39	49.838,87
7 Actividad económica y regulación de sectores productivos	12.511,99	12.511,99	14.162,80	5,80	13.298,44
8 Organismos autónomos	0,00	0,00	0,00	0,00	0,00
9 Transferencias a AAPP	0,00	0,00	0,00	0,00	0,00
Total Gastos	2.525.639,24	3.854.498,53	3.157.014,80	1.293,86	2.538.738,58

AYUNTAMIENTO: 0060000 Ablitas

Ingresos

	Presupuesto inicial	Presupuesto Definitivo	Derechos reconocidos absolutos	Derechos reconocidos por habitante	Cobros realizados
1 Impuestos directos	502.680,62	502.680,62	521.810,32	213,86	473.792,72
2 Impuestos indirectos	80.000,00	80.000,00	262.776,45	107,70	158.239,54
3 Tasas y otros ingresos	154.465,14	154.465,14	156.707,24	64,22	129.943,84
4 Transferencias corrientes	787.907,86	787.907,86	842.575,90	345,32	792.231,85
5 Ingresos patrimoniales	110.802,77	110.802,77	119.269,34	48,88	72.994,13
6 Enajenación de inversiones reales	5.100,00	5.100,00	0,00	0,00	0,00
7 Transferencias de capital	884.682,85	1.491.589,57	857.926,06	351,61	727.991,25
8 Activos financieros	0,00	177.298,10	0,00	0,00	0,00
9 Pasivos financieros	0,00	544.654,47	581.932,37	238,50	581.932,37
Total ingresos	2.525.639,24	3.854.498,53	3.342.997,68	1.370,08	2.937.125,70

Impuestos

	Presupuesto inicial	Presupuesto Definitivo	Derechos reconocidos absolutos	Derechos reconocidos por habitante	Cobros realizados
<i>Contribución Territorial Rústica</i>	40.090,24	40.090,24	40.542,94	16,62	39.893,98
<i>Contribución Territorial Urbana</i>	311.939,68	311.939,68	317.422,93	130,09	301.500,19
<i>Impuesto sobre vehículos de tracción mecánica</i>	110.000,00	110.000,00	115.365,11	47,28	103.466,49
<i>Impuesto incremento valor terrenos naturaleza urbana</i>	16.000,00	16.000,00	10.129,09	4,15	6,17
<i>Impuesto sobre viviendas desocupadas</i>	0,00	0,00	0,00	0,00	0,00
<i>Impuesto sobre Actividades Económicas</i>	24.650,70	24.650,70	38.350,25	15,72	28.925,89
<i>Impuesto sobre gastos suntuarios</i>	0,00	0,00	0,00	0,00	0,00
<i>Impuesto sobre construcciones, instalaciones y obras</i>	80.000,00	80.000,00	262.776,45	107,70	158.239,54
Total Impuestos	582.680,62	582.680,62	784.586,77	321,55	632.032,26

AYUNTAMIENTO: 006000 Ablitas

EVOLUCIÓN INDICADORES

	2006	2005	2004	2003
Población	2.440	2.425	2.417	2.402

Indicadores de Gastos

Gastos totales (por habitante)	1.293,86	770,67	1.135,42	918,89
Gastos de funcionamiento (por habitante)	623,79	587,97	591,02	521,09
Gastos corrientes (por habitante)	650,46	604,95	608,62	535,32
Cumplimiento pagos %	80,42	78,06	85,33	73,55
Inversión neta (por habitante)	608,36	132,59	163,44	338,95
Índice inversión %	47,02	17,20	14,39	37,01
Índice personal %	21,88	35,61	22,77	25,36

Indicadores de Ingresos

Ingresos totales (por habitante)	1.370,08	747,57	1.283,24	910,81
Ingresos tributarios (por habitante)	385,78	287,76	285,72	266,56
Ingresos corrientes (por habitante)	779,98	639,81	654,83	580,71
Cumplimiento cobros %	87,86	79,71	90,05	92,58
Dependencia transferencias corrientes %	44,27	47,93	49,47	46,30

Indicadores conjuntos de Ingresos y Gastos

Ahorro bruto (por habitante)	156,19	51,83	63,81	59,62
Carga financiera (por habitante)	59,52	49,83	380,84	57,52
Ahorro neto (por habitante)	96,67	2,00	-317,03	2,10
Nivel endeudamiento %	7,63	7,79	58,16	9,91
Capacidad endeudamiento %	12,39	0,31	-48,41	0,36
Limite endeudamiento %	20,02	8,10	9,74	10,27
Deuda viva (por habitante)	745,15	542,84	667,10	483,06
Remanente tesorería Gastos generales (por habitante)	0,66	-66,76	-28,73	-90,02
Resultado presupuestario sin ajustar (por habitante)	76,22	-23,11	147,81	-8,08
Resultado presupuestario ajustado (por habitante)	139,16	-38,94	116,28	-41,36

AYUNTAMIENTO: 0070000 Adiós

Gastos por Económico

	Presupuesto inicial	Presupuesto Definitivo	Obligaciones reconocidas absolutas	Pagos realizados por habitante	Pagos realizados
1 Gastos de personal	14.150,00	14.150,00	6.874,59	40,20	6.199,59
2 Gastos en bienes corrientes y servicios	29.913,00	29.913,00	34.243,00	200,25	25.565,17
3 Gastos financieros	13.789,00	13.789,00	13.208,30	77,24	13.208,30
4 Transferencias corrientes	22.855,00	22.855,00	22.562,38	131,94	21.501,68
6 Inversiones reales	0,00	1.624,00	1.624,00	9,50	1.624,00
7 Transferencias de capital	0,00	0,00	0,00	0,00	0,00
8 Activos financieros	0,00	0,00	0,00	0,00	0,00
9 Pasivos financieros	24.910,00	24.910,00	24.908,44	145,66	24.908,44
Total Gastos	105.617,00	107.241,00	103.420,71	604,80	93.007,18

Gastos por Funcional

	Presupuesto inicial	Presupuesto Definitivo	Obligaciones reconocidas absolutas	Pagos realizados por habitante	Pagos realizados
0 Deuda Pública	38.699,00	38.699,00	38.116,74	222,90	38.116,74
1 Servicios de carácter general	33.268,00	33.268,00	27.888,93	163,09	27.305,89
2 Protección civil y seguridad ciudadana	0,00	0,00	0,00	0,00	0,00
3 Seguridad, protección y promoción social	6.350,00	6.350,00	6.913,37	40,43	6.802,87
4 Producción de bienes públicos de carácter social	24.610,00	26.234,00	28.797,68	168,41	20.415,58
5 Producción de bienes públicos de carácter económico	1.430,00	1.430,00	350,20	2,05	0,00
6 Regulación económica de carácter general	1.260,00	1.260,00	1.353,79	7,92	366,10
7 Actividad económica y regulación de sectores productivos	0,00	0,00	0,00	0,00	0,00
8 Organismos autónomos	0,00	0,00	0,00	0,00	0,00
9 Transferencias a AAPP	0,00	0,00	0,00	0,00	0,00
Total Gastos	105.617,00	107.241,00	103.420,71	604,80	93.007,18

AYUNTAMIENTO: 0070000 Adiós

Ingresos

	Presupuesto inicial	Presupuesto Definitivo	Derechos reconocidos		Cobros realizados
			absolutos	por habitante	
1 Impuestos directos	29.987,00	31.611,00	43.075,20	251,90	36.374,70
2 Impuestos indirectos	10.000,00	10.000,00	16.456,55	96,24	7.982,91
3 Tasas y otros ingresos	1.185,00	1.185,00	9.307,32	54,43	9.307,32
4 Transferencias corrientes	38.885,00	38.885,00	39.640,39	231,82	39.590,80
5 Ingresos patrimoniales	25.560,00	25.560,00	19.983,46	116,86	12.214,71
6 Enajenación de inversiones reales	0,00	0,00	0,00	0,00	0,00
7 Transferencias de capital	0,00	0,00	0,00	0,00	0,00
8 Activos financieros	0,00	0,00	0,00	0,00	0,00
9 Pasivos financieros	0,00	0,00	0,00	0,00	0,00
Total ingresos	105.617,00	107.241,00	128.462,92	751,25	105.470,44

Impuestos

	Presupuesto inicial	Presupuesto Definitivo	Derechos reconocidos		Cobros realizados
			absolutos	por habitante	
<i>Contribución Territorial Rústica</i>	4.671,00	4.671,00	4.604,00	26,92	4.549,08
<i>Contribución Territorial Urbana</i>	17.480,00	17.480,00	17.384,23	101,66	17.015,89
<i>Impuesto sobre vehículos de tracción mecánica</i>	7.036,00	7.036,00	8.036,90	47,00	7.941,52
<i>Impuesto incremento valor terrenos naturaleza urbana</i>	300,00	1.924,00	12.518,95	73,21	6.419,12
<i>Impuesto sobre viviendas desocupadas</i>	0,00	0,00	0,00	0,00	0,00
<i>Impuesto sobre Actividades Económicas</i>	500,00	500,00	531,12	3,11	449,09
<i>Impuesto sobre gastos suntuarios</i>	0,00	0,00	0,00	0,00	0,00
<i>Impuesto sobre construcciones, instalaciones y obras</i>	10.000,00	10.000,00	16.456,55	96,24	7.982,91
Total Impuestos	39.987,00	41.611,00	59.531,75	348,14	44.357,61

AYUNTAMIENTO: 0070000 Adiós

EVOLUCIÓN INDICADORES

	2006	2005	2004	2003
Población	171	170	154	147

Indicadores de Gastos

Gastos totales (por habitante)	604,80	827,36	695,75	4.710,49
Gastos de funcionamiento (por habitante)	372,40	362,11	442,29	365,51
Gastos corrientes (por habitante)	449,64	442,38	534,01	405,12
Cumplimiento pagos %	89,93	97,27	95,87	68,11
Inversión neta (por habitante)	9,50	238,46	0,00	4.196,84
Índice inversión %	1,57	28,82	0,00	89,10
Índice personal %	6,65	5,33	7,35	0,63

Indicadores de Ingresos

Ingresos totales (por habitante)	751,25	704,38	785,78	3.050,86
Ingresos tributarios (por habitante)	402,57	304,63	312,77	206,56
Ingresos corrientes (por habitante)	751,25	704,38	747,43	664,48
Cumplimiento cobros %	82,10	87,36	93,77	96,69
Dependencia transferencias corrientes %	30,86	35,66	35,47	31,46

Indicadores conjuntos de Ingresos y Gastos

Ahorro bruto (por habitante)	378,85	342,27	305,14	298,98
Carga financiera (por habitante)	222,90	226,79	253,46	103,61
Ahorro neto (por habitante)	155,94	115,48	51,68	195,36
Nivel endeudamiento %	29,67	32,20	33,91	15,59
Capacidad endeudamiento %	20,76	16,39	6,91	29,40
Limite endeudamiento %	50,43	48,59	40,83	44,99
Deuda viva (por habitante)	2.421,26	2.582,02	3.320,60	1.216,06
Remanente tesorería Gastos generales (por habitante)	217,70	75,23	225,92	143,44
Resultado presupuestario sin ajustar (por habitante)	146,45	-122,98	90,02	-1.659,63
Resultado presupuestario ajustado (por habitante)	897,69	50,86	90,02	-1.659,63

AYUNTAMIENTO: 0080000 Aguilar de Codés

Gastos por Económico

	Presupuesto inicial	Presupuesto Definitivo	Obligaciones reconocidas absolutas	Pagos realizados por habitante	Pagos realizados
1 Gastos de personal	13.775,00	13.775,00	13.561,77	127,94	11.675,25
2 Gastos en bienes corrientes y servicios	69.485,00	69.485,00	71.024,51	670,04	65.124,97
3 Gastos financieros	2.250,00	2.250,00	1.902,34	17,95	1.902,34
4 Transferencias corrientes	38.356,00	38.356,00	39.620,30	373,78	39.008,11
6 Inversiones reales	347.410,00	347.410,00	166.126,39	1.567,23	37.113,48
7 Transferencias de capital	0,00	0,00	0,00	0,00	0,00
8 Activos financieros	0,00	0,00	0,00	0,00	0,00
9 Pasivos financieros	8.500,00	8.500,00	7.871,75	74,26	7.871,75
Total Gastos	479.776,00	479.776,00	300.107,06	2.831,20	162.695,90

Gastos por Funcional

	Presupuesto inicial	Presupuesto Definitivo	Obligaciones reconocidas absolutas	Pagos realizados por habitante	Pagos realizados
0 Deuda Pública	10.750,00	10.750,00	9.774,09	92,21	9.774,09
1 Servicios de carácter general	56.115,00	56.115,00	55.048,10	519,32	51.061,79
2 Protección civil y seguridad ciudadana	0,00	0,00	0,00	0,00	0,00
3 Seguridad, protección y promoción social	6.800,00	6.800,00	7.639,42	72,07	6.204,83
4 Producción de bienes públicos de carácter social	332.725,00	332.725,00	184.823,59	1.743,62	86.842,54
5 Producción de bienes públicos de carácter económico	71.750,00	71.750,00	40.905,44	385,90	6.914,23
6 Regulación económica de carácter general	740,00	740,00	1.057,56	9,98	1.057,56
7 Actividad económica y regulación de sectores productivos	896,00	896,00	858,86	8,10	840,86
8 Organismos autónomos	0,00	0,00	0,00	0,00	0,00
9 Transferencias a AAPP	0,00	0,00	0,00	0,00	0,00
Total Gastos	479.776,00	479.776,00	300.107,06	2.831,20	162.695,90

AYUNTAMIENTO: 0080000 Aguilar de Codés

Ingresos

	Presupuesto inicial	Presupuesto Definitivo	Derechos reconocidos absolutos	Derechos reconocidos por habitante	Cobros realizados
1 Impuestos directos	111.100,00	111.100,00	153.502,37	1.448,14	152.680,59
2 Impuestos indirectos	3.000,00	3.000,00	7.104,15	67,02	6.719,68
3 Tasas y otros ingresos	12.389,00	12.389,00	25.413,17	239,75	24.433,92
4 Transferencias corrientes	38.942,00	38.942,00	41.201,53	388,69	41.129,94
5 Ingresos patrimoniales	36.780,00	36.780,00	38.814,56	366,18	38.814,09
6 Enajenación de inversiones reales	0,00	0,00	0,00	0,00	0,00
7 Transferencias de capital	218.361,46	218.361,46	18.128,10	171,02	0,00
8 Activos financieros	0,00	0,00	0,00	0,00	0,00
9 Pasivos financieros	59.203,54	59.203,54	0,00	0,00	0,00
Total ingresos	479.776,00	479.776,00	284.163,88	2.680,79	263.778,22

Impuestos

	Presupuesto inicial	Presupuesto Definitivo	Derechos reconocidos absolutos	Derechos reconocidos por habitante	Cobros realizados
<i>Contribución Territorial Rústica</i>	2.500,00	2.500,00	2.924,57	27,59	2.863,12
<i>Contribución Territorial Urbana</i>	56.800,00	56.800,00	93.613,49	883,15	92.993,25
<i>Impuesto sobre vehículos de tracción mecánica</i>	4.700,00	4.700,00	4.695,22	44,29	4.555,13
<i>Impuesto incremento valor terrenos naturaleza urbana</i>	100,00	100,00	0,00	0,00	0,00
<i>Impuesto sobre viviendas desocupadas</i>	0,00	0,00	0,00	0,00	0,00
<i>Impuesto sobre Actividades Económicas</i>	47.000,00	47.000,00	52.269,09	493,10	52.269,09
<i>Impuesto sobre gastos suntuarios</i>	0,00	0,00	0,00	0,00	0,00
<i>Impuesto sobre construcciones, instalaciones y obras</i>	3.000,00	3.000,00	7.104,15	67,02	6.719,68
Total Impuestos	114.100,00	114.100,00	160.606,52	1.515,16	159.400,27

AYUNTAMIENTO: 008000 Aguilar de Codés

EVOLUCIÓN INDICADORES

	2006	2005	2004	2003
Población	106	109	111	110

Indicadores de Gastos

Gastos totales (por habitante)	2.831,20	3.170,40	1.781,56	1.524,25
Gastos de funcionamiento (por habitante)	1.171,76	1.053,20	1.043,25	930,62
Gastos corrientes (por habitante)	1.189,71	1.069,07	1.060,34	948,27
Cumplimiento pagos %	54,21	79,33	83,89	97,04
Inversión neta (por habitante)	1.567,23	2.029,47	635,87	525,72
Índice inversión %	55,36	64,01	35,69	34,49
Índice personal %	4,52	3,67	7,20	3,95

Indicadores de Ingresos

Ingresos totales (por habitante)	2.680,79	2.833,65	2.038,31	2.277,72
Ingresos tributarios (por habitante)	1.754,90	1.227,51	1.156,19	719,40
Ingresos corrientes (por habitante)	2.509,77	1.938,07	1.789,18	1.429,43
Cumplimiento cobros %	92,83	80,55	77,29	97,23
Dependencia transferencias corrientes %	15,49	18,36	18,16	17,46

Indicadores conjuntos de Ingresos y Gastos

Ahorro bruto (por habitante)	1.338,01	884,87	745,94	498,81
Carga financiera (por habitante)	92,21	87,73	86,01	67,91
Ahorro neto (por habitante)	1.245,80	797,14	659,92	430,90
Nivel endeudamiento %	3,67	4,53	4,81	4,75
Capacidad endeudamiento %	49,64	41,13	36,88	30,14
Limite endeudamiento %	53,31	45,66	41,69	34,90
Deuda viva (por habitante)	521,30	579,17	639,30	714,66
Remanente tesorería Gastos generales (por habitante)	-75,84	139,29	553,28	310,09
Resultado presupuestario sin ajustar (por habitante)	-150,41	-336,75	256,75	753,47
Resultado presupuestario ajustado (por habitante)	-150,41	-336,75	302,17	753,47

AYUNTAMIENTO: 0090000 Aibar

Gastos por Económico

	Presupuesto inicial	Presupuesto Definitivo	Obligaciones reconocidas absolutas	Pagos realizados por habitante	Pagos realizados
1 Gastos de personal	220.696,00	220.696,00	221.479,19	239,44	221.479,19
2 Gastos en bienes corrientes y servicios	280.224,00	280.224,00	263.985,85	285,39	246.993,79
3 Gastos financieros	16.752,00	16.752,00	23.040,88	24,91	23.040,88
4 Transferencias corrientes	143.321,00	143.321,00	125.464,48	135,64	110.632,69
6 Inversiones reales	1.052.936,00	1.184.942,00	770.532,81	833,01	611.806,85
7 Transferencias de capital	3.660,00	3.660,00	29.330,81	31,71	29.330,81
8 Activos financieros	0,00	0,00	350.000,00	378,38	350.000,00
9 Pasivos financieros	51.033,31	51.033,31	319.306,89	345,20	319.306,89
Total Gastos	1.768.622,31	1.900.628,31	2.103.140,91	2.273,67	1.912.591,10

Gastos por Funcional

	Presupuesto inicial	Presupuesto Definitivo	Obligaciones reconocidas absolutas	Pagos realizados por habitante	Pagos realizados
0 Deuda Pública	67.785,31	67.785,31	342.347,77	370,11	342.347,77
1 Servicios de carácter general	208.040,00	208.040,00	559.901,93	605,30	556.881,29
2 Protección civil y seguridad ciudadana	450,00	450,00	302,92	0,33	0,00
3 Seguridad, protección y promoción social	84.479,00	84.479,00	74.549,82	80,59	70.301,49
4 Producción de bienes públicos de carácter social	1.277.917,00	1.441.633,00	1.013.923,39	1.096,13	868.700,68
5 Producción de bienes públicos de carácter económico	108.469,00	76.759,00	71.354,09	77,14	33.598,88
6 Regulación económica de carácter general	12.905,00	12.905,00	13.016,38	14,07	13.016,38
7 Actividad económica y regulación de sectores productivos	7.617,00	7.617,00	26.767,61	28,94	26.767,61
8 Organismos autónomos	0,00	0,00	0,00	0,00	0,00
9 Transferencias a AAPP	960,00	960,00	977,00	1,06	977,00
Total Gastos	1.768.622,31	1.900.628,31	2.103.140,91	2.273,67	1.912.591,10

AYUNTAMIENTO: 0090000 Aibar

Ingresos

	Presupuesto inicial	Presupuesto Definitivo	Derechos reconocidos absolutos	Derechos reconocidos por habitante	Cobros realizados
1 Impuestos directos	265.964,00	265.964,00	273.204,49	295,36	256.908,85
2 Impuestos indirectos	35.000,00	35.000,00	58.652,04	63,41	19.295,94
3 Tasas y otros ingresos	112.168,00	112.168,00	118.785,87	128,42	113.836,02
4 Transferencias corrientes	267.189,00	267.189,00	265.623,11	287,16	262.170,56
5 Ingresos patrimoniales	136.485,00	136.485,00	142.691,76	154,26	135.451,67
6 Enajenación de inversiones reales	500,00	500,00	2.670,21	2,89	2.670,21
7 Transferencias de capital	804.479,88	804.479,88	808.543,20	874,10	603.258,13
8 Activos financieros	0,00	0,00	0,00	0,00	0,00
9 Pasivos financieros	146.836,43	278.842,43	1.004.438,00	1.085,88	1.004.438,00
Total ingresos	1.768.622,31	1.900.628,31	2.674.608,68	2.891,47	2.398.029,38

Impuestos

	Presupuesto inicial	Presupuesto Definitivo	Derechos reconocidos absolutos	Derechos reconocidos por habitante	Cobros realizados
<i>Contribución Territorial Rústica</i>	30.887,00	30.887,00	29.661,15	32,07	29.209,55
<i>Contribución Territorial Urbana</i>	129.352,00	129.352,00	128.597,03	139,02	125.433,52
<i>Impuesto sobre vehículos de tracción mecánica</i>	42.790,00	42.790,00	43.092,12	46,59	41.179,33
<i>Impuesto incremento valor terrenos naturaleza urbana</i>	3.300,00	3.300,00	27.577,84	29,81	27.335,84
<i>Impuesto sobre viviendas desocupadas</i>	0,00	0,00	0,00	0,00	0,00
<i>Impuesto sobre Actividades Económicas</i>	59.635,00	59.635,00	44.276,35	47,87	33.750,61
<i>Impuesto sobre gastos suntuarios</i>	0,00	0,00	0,00	0,00	0,00
<i>Impuesto sobre construcciones, instalaciones y obras</i>	35.000,00	35.000,00	58.652,04	63,41	19.295,94
Total Impuestos	300.964,00	300.964,00	331.856,53	358,76	276.204,79

AYUNTAMIENTO: 0090000 Aibar

EVOLUCIÓN INDICADORES

	2006	2005	2004	2003
Población	925	939	927	928

Indicadores de Gastos

Gastos totales (por habitante)	2.273,67	1.191,30	1.971,77	1.206,56
Gastos de funcionamiento (por habitante)	660,46	637,45	602,63	541,00
Gastos corrientes (por habitante)	685,37	656,65	618,61	552,11
Cumplimiento pagos %	90,94	88,16	92,57	83,09
Inversión neta (por habitante)	830,12	451,18	1.298,95	619,02
Índice inversión %	36,64	37,88	65,90	51,33
Índice personal %	10,53	19,10	11,19	15,25

Indicadores de Ingresos

Ingresos totales (por habitante)	2.891,47	1.121,00	1.489,40	1.528,44
Ingresos tributarios (por habitante)	487,18	415,09	460,03	326,59
Ingresos corrientes (por habitante)	928,60	931,88	975,00	818,85
Cumplimiento cobros %	89,66	91,70	94,99	89,52
Dependencia transferencias corrientes %	30,92	29,37	28,00	32,77

Indicadores conjuntos de Ingresos y Gastos

Ahorro bruto (por habitante)	268,14	294,43	372,37	277,84
Carga financiera (por habitante)	370,11	73,61	47,93	43,19
Ahorro neto (por habitante)	-101,97	220,82	324,44	234,66
Nivel endeudamiento %	39,86	7,90	4,92	5,27
Capacidad endeudamiento %	-10,98	23,70	33,28	28,66
Limite endeudamiento %	28,88	31,59	38,19	33,93
Deuda viva (por habitante)	1.506,48	754,45	819,20	388,58
Remanente tesorería Gastos generales (por habitante)	567,53	-60,21	9,31	19,15
Resultado presupuestario sin ajustar (por habitante)	617,80	-70,30	-482,37	321,88
Resultado presupuestario ajustado (por habitante)	617,80	-70,30	-8,42	321,88

AYUNTAMIENTO: 010000 Altsasu/Alsasua

**0100051 (C) Altsasu/Alsasua, Patronato Municipal de Música
0100053 (C) Altsasu/Alsasua, Residencia de Ancianos Aita
Barandiaran**

Gastos por Económico

	Presupuesto inicial	Presupuesto Definitivo	Obligaciones reconocidas absolutas	Pagos realizados por habitante	Pagos realizados
1 Gastos de personal	3.189.156,90	3.188.054,91	3.012.668,60	401,64	2.969.017,94
2 Gastos en bienes corrientes y servicios	1.990.208,57	2.010.235,24	1.732.345,64	230,95	1.508.772,40
3 Gastos financieros	147.298,61	147.298,61	60.656,75	8,09	60.656,75
4 Transferencias corrientes	999.670,31	1.017.084,54	963.510,67	128,45	792.511,47
6 Inversiones reales	2.067.385,44	16.818.094,34	5.099.883,94	679,89	3.926.866,01
7 Transferencias de capital	6.000,00	6.000,00	0,00	0,00	0,00
8 Activos financieros	0,00	0,00	0,00	0,00	0,00
9 Pasivos financieros	135.484,82	135.484,82	132.400,34	17,65	132.400,34
Total Gastos	8.535.204,65	23.322.252,46	11.001.465,94	1.466,67	9.390.224,91

Gastos por Funcional

	Presupuesto inicial	Presupuesto Definitivo	Obligaciones reconocidas absolutas	Pagos realizados por habitante	Pagos realizados
0 Deuda Pública	252.228,39	252.228,39	163.797,32	21,84	163.797,32
1 Servicios de carácter general	552.900,78	578.553,57	443.211,15	59,09	414.834,65
2 Protección civil y seguridad ciudadana	409.107,00	409.107,00	355.555,94	47,40	354.892,43
3 Seguridad, protección y promoción social	1.974.792,61	1.993.330,25	1.891.359,77	252,15	1.755.926,36
4 Producción de bienes públicos de carácter social	4.875.875,65	19.511.534,70	7.777.840,31	1.036,91	6.345.263,53
5 Producción de bienes públicos de carácter económico	205.061,22	203.265,99	70.351,39	9,38	69.237,23
6 Regulación económica de carácter general	172.061,00	172.561,00	149.504,09	19,93	136.427,42
7 Actividad económica y regulación de sectores productivos	93.178,00	201.671,56	149.845,97	19,98	149.845,97
8 Organismos autónomos	0,00	0,00	0,00	0,00	0,00
9 Transferencias a AAPP	0,00	0,00	0,00	0,00	0,00
Total Gastos	8.535.204,65	23.322.252,46	11.001.465,94	1.466,67	9.390.224,91

AYUNTAMIENTO: 010000 Altsasu/Alsasua

Ingresos

	Presupuesto inicial	Presupuesto Definitivo	Derechos reconocidos absolutos	Derechos reconocidos por habitante	Cobros realizados
1 Impuestos directos	1.981.380,43	1.981.380,43	2.131.178,08	284,12	1.550.272,80
2 Impuestos indirectos	861.330,00	861.330,00	250.702,10	33,42	238.256,82
3 Tasas y otros ingresos	1.214.100,82	1.214.100,82	1.318.395,37	175,76	1.106.246,96
4 Transferencias corrientes	2.853.501,29	2.863.361,29	2.704.962,16	360,61	2.579.444,03
5 Ingresos patrimoniales	212.186,09	212.186,09	200.040,68	26,67	179.708,83
6 Enajenación de inversiones reales	716.835,92	1.990.642,62	573.091,90	76,40	979,40
7 Transferencias de capital	886.405,04	10.268.384,96	2.668.095,90	355,70	2.230.198,93
8 Activos financieros	0,00	2.575.654,19	0,00	0,00	0,00
9 Pasivos financieros	48.090,40	1.593.837,40	48.090,40	6,41	48.090,40
Total ingresos	8.773.829,99	23.560.877,80	9.894.556,59	1.319,10	7.933.198,17

Impuestos

	Presupuesto inicial	Presupuesto Definitivo	Derechos reconocidos absolutos	Derechos reconocidos por habitante	Cobros realizados
<i>Contribución Territorial Rústica</i>	3.005,98	3.005,98	2.990,78	0,40	1.361,95
<i>Contribución Territorial Urbana</i>	899.503,60	899.503,60	922.910,47	123,04	440.260,02
<i>Impuesto sobre vehículos de tracción mecánica</i>	360.392,88	360.392,88	363.546,32	48,47	321.377,58
<i>Impuesto incremento valor terrenos naturaleza urbana</i>	500.000,00	500.000,00	620.395,13	82,71	585.539,13
<i>Impuesto sobre viviendas desocupadas</i>	0,00	0,00	0,00	0,00	0,00
<i>Impuesto sobre Actividades Económicas</i>	218.477,97	218.477,97	221.335,38	29,51	201.734,12
<i>Impuesto sobre gastos suntuarios</i>	0,00	0,00	0,00	0,00	0,00
<i>Impuesto sobre construcciones, instalaciones y obras</i>	861.330,00	861.330,00	250.702,10	33,42	238.256,82
Total Impuestos	2.842.710,43	2.842.710,43	2.381.880,18	317,54	1.788.529,62

AYUNTAMIENTO: 010000 Altsasu/Alsasua

EVOLUCIÓN INDICADORES

	2006	2005	2004	2003
Población	7.501	7.455	7.377	7.355

Indicadores de Gastos

Gastos totales (por habitante)	1.466,67	957,16	975,24	703,94
Gastos de funcionamiento (por habitante)	761,04	716,18	670,27	618,35
Gastos corrientes (por habitante)	769,12	720,28	674,83	624,70
Cumplimiento pagos %	85,35	89,15	92,10	91,42
Inversión neta (por habitante)	603,49	198,71	265,73	4,57
Índice inversión %	46,36	20,76	27,25	8,79
Índice personal %	27,38	41,10	38,21	49,48

Indicadores de Ingresos

Ingresos totales (por habitante)	1.319,10	1.069,43	961,75	906,17
Ingresos tributarios (por habitante)	493,30	421,79	417,21	456,29
Ingresos corrientes (por habitante)	880,59	812,31	790,14	807,11
Cumplimiento cobros %	80,18	92,60	90,74	90,82
Dependencia transferencias corrientes %	40,95	45,21	44,44	40,84

Indicadores conjuntos de Ingresos y Gastos

Ahorro bruto (por habitante)	119,55	96,13	119,87	188,76
Carga financiera (por habitante)	25,74	20,14	22,87	23,74
Ahorro neto (por habitante)	93,81	75,99	97,01	165,01
Nivel endeudamiento %	2,92	2,48	2,89	2,94
Capacidad endeudamiento %	10,65	9,36	12,28	20,44
Limite endeudamiento %	13,58	11,83	15,17	23,39
Deuda viva (por habitante)	122,67	134,73	152,36	171,18
Remanente tesorería Gastos generales (por habitante)	47,28	142,94	201,30	244,25
Resultado presupuestario sin ajustar (por habitante)	-147,57	112,28	-13,49	202,23
Resultado presupuestario ajustado (por habitante)	93,55	43,61	-13,62	217,66

AYUNTAMIENTO: 0110000 Allín

Gastos por Económico

	Presupuesto inicial	Presupuesto Definitivo	Obligaciones reconocidas absolutas	Pagos realizados por habitante	Pagos realizados
1 Gastos de personal	145.420,00	145.420,00	154.514,32	191,94	138.133,13
2 Gastos en bienes corrientes y servicios	63.197,00	63.197,00	71.300,55	88,57	60.874,29
3 Gastos financieros	0,00	0,00	0,00	0,00	0,00
4 Transferencias corrientes	63.700,00	63.700,00	88.941,16	110,49	49.306,10
6 Inversiones reales	645.003,00	645.003,00	0,00	0,00	0,00
7 Transferencias de capital	0,00	0,00	0,00	0,00	0,00
8 Activos financieros	0,00	0,00	0,00	0,00	0,00
9 Pasivos financieros	0,00	0,00	0,00	0,00	0,00
Total Gastos	917.320,00	917.320,00	314.756,03	391,00	248.313,52

Gastos por Funcional

	Presupuesto inicial	Presupuesto Definitivo	Obligaciones reconocidas absolutas	Pagos realizados por habitante	Pagos realizados
0 Deuda Pública	0,00	0,00	0,00	0,00	0,00
1 Servicios de carácter general	252.820,00	252.820,00	298.663,01	371,01	232.370,50
2 Protección civil y seguridad ciudadana	10.000,00	10.000,00	0,00	0,00	0,00
3 Seguridad, protección y promoción social	11.300,00	11.300,00	7.335,00	9,11	7.335,00
4 Producción de bienes públicos de carácter social	643.200,00	643.200,00	8.758,02	10,88	8.608,02
5 Producción de bienes públicos de carácter económico	0,00	0,00	0,00	0,00	0,00
6 Regulación económica de carácter general	0,00	0,00	0,00	0,00	0,00
7 Actividad económica y regulación de sectores productivos	0,00	0,00	0,00	0,00	0,00
8 Organismos autónomos	0,00	0,00	0,00	0,00	0,00
9 Transferencias a AAPP	0,00	0,00	0,00	0,00	0,00
Total Gastos	917.320,00	917.320,00	314.756,03	391,00	248.313,52

AYUNTAMIENTO: 0110000 Allín

Ingresos

	Presupuesto inicial	Presupuesto Definitivo	Derechos reconocidos absolutos	Derechos reconocidos por habitante	Cobros realizados
1 Impuestos directos	119.000,00	119.000,00	118.943,76	147,76	116.055,09
2 Impuestos indirectos	50.000,00	50.000,00	58.335,98	72,47	58.335,98
3 Tasas y otros ingresos	5.100,00	5.100,00	2.839,26	3,53	2.839,26
4 Transferencias corrientes	192.950,00	192.950,00	221.603,46	275,28	197.939,45
5 Ingresos patrimoniales	6.250,00	6.250,00	5.175,59	6,43	3.923,12
6 Enajenación de inversiones reales	0,00	0,00	0,00	0,00	0,00
7 Transferencias de capital	337.000,00	337.000,00	2.020,42	2,51	2.020,42
8 Activos financieros	0,00	0,00	0,00	0,00	0,00
9 Pasivos financieros	207.020,00	207.020,00	0,00	0,00	0,00
Total ingresos	917.320,00	917.320,00	408.918,47	507,97	381.113,32

Impuestos

	Presupuesto inicial	Presupuesto Definitivo	Derechos reconocidos absolutos	Derechos reconocidos por habitante	Cobros realizados
<i>Contribución Territorial Rústica</i>	62.000,00	62.000,00	59.094,43	73,41	57.549,75
<i>Contribución Territorial Urbana</i>	0,00	0,00	0,00	0,00	0,00
<i>Impuesto sobre vehículos de tracción mecánica</i>	42.000,00	42.000,00	45.677,25	56,74	44.421,18
<i>Impuesto incremento valor terrenos naturaleza urbana</i>	6.000,00	6.000,00	2.852,17	3,54	2.852,17
<i>Impuesto sobre viviendas desocupadas</i>	0,00	0,00	0,00	0,00	0,00
<i>Impuesto sobre Actividades Económicas</i>	9.000,00	9.000,00	11.319,91	14,06	11.231,99
<i>Impuesto sobre gastos suntuarios</i>	0,00	0,00	0,00	0,00	0,00
<i>Impuesto sobre construcciones, instalaciones y obras</i>	50.000,00	50.000,00	58.335,98	72,47	58.335,98
Total Impuestos	169.000,00	169.000,00	177.279,74	220,22	174.391,07

AYUNTAMIENTO: 0110000 Allín

EVOLUCIÓN INDICADORES

	2006	2005	2004	2003
Población	805	815	795	784

Indicadores de Gastos

Gastos totales (por habitante)	391,00	343,42	316,76	372,97
Gastos de funcionamiento (por habitante)	391,00	324,76	313,02	322,99
Gastos corrientes (por habitante)	391,00	324,76	313,02	322,99
Cumplimiento pagos %	78,89	80,82	91,39	77,48
Inversión neta (por habitante)	0,00	15,84	3,73	11,71
Índice inversión %	0,00	4,61	1,18	3,14
Índice personal %	49,09	47,66	56,07	42,75

Indicadores de Ingresos

Ingresos totales (por habitante)	507,97	450,46	394,03	403,36
Ingresos tributarios (por habitante)	223,75	191,75	162,68	181,43
Ingresos corrientes (por habitante)	505,46	437,53	394,03	401,33
Cumplimiento cobros %	93,20	95,10	91,14	91,87
Dependencia transferencias corrientes %	54,46	55,88	58,38	54,16

Indicadores conjuntos de Ingresos y Gastos

Ahorro bruto (por habitante)	114,46	112,77	81,01	78,34
Carga financiera (por habitante)	0,00	0,00	0,00	0,00
Ahorro neto (por habitante)	114,46	112,77	81,01	78,34
Nivel endeudamiento %	0,00	0,00	0,00	0,00
Capacidad endeudamiento %	22,64	25,77	20,56	19,52
Limite endeudamiento %	22,64	25,77	20,56	19,52
Deuda viva (por habitante)	0,00	0,00	0,00	0,00
Remanente tesorería Gastos generales (por habitante)	537,12	418,57	340,67	253,29
Resultado presupuestario sin ajustar (por habitante)	116,97	107,04	77,27	30,39
Resultado presupuestario ajustado (por habitante)	116,97	114,96	77,27	32,04

AYUNTAMIENTO: 0120000 Allo

Gastos por Económico

	Presupuesto inicial	Presupuesto Definitivo	Obligaciones reconocidas absolutas	Pagos realizados por habitante	Pagos realizados
1 Gastos de personal	219.410,00	225.410,00	222.656,19	208,48	222.656,19
2 Gastos en bienes corrientes y servicios	514.210,00	626.210,00	614.849,74	575,70	556.983,87
3 Gastos financieros	4.650,00	4.650,00	4.422,47	4,14	4.422,47
4 Transferencias corrientes	56.000,00	56.000,00	50.095,76	46,91	46.563,65
6 Inversiones reales	522.000,00	485.115,00	145.583,28	136,31	144.936,57
7 Transferencias de capital	0,00	0,00	0,00	0,00	0,00
8 Activos financieros	0,00	0,00	0,00	0,00	0,00
9 Pasivos financieros	16.500,00	16.500,00	16.333,86	15,29	16.333,86
Total Gastos	1.332.770,00	1.413.885,00	1.053.941,30	986,84	991.896,61

Gastos por Funcional

	Presupuesto inicial	Presupuesto Definitivo	Obligaciones reconocidas absolutas	Pagos realizados por habitante	Pagos realizados
0 Deuda Pública	21.150,00	21.150,00	20.756,33	19,43	20.756,33
1 Servicios de carácter general	251.750,00	271.750,00	268.673,13	251,57	263.100,88
2 Protección civil y seguridad ciudadana	0,00	0,00	0,00	0,00	0,00
3 Seguridad, protección y promoción social	53.310,00	53.310,00	51.377,55	48,11	51.377,55
4 Producción de bienes públicos de carácter social	953.560,00	1.014.675,00	698.311,89	653,85	641.839,45
5 Producción de bienes públicos de carácter económico	53.000,00	53.000,00	14.822,40	13,88	14.822,40
6 Regulación económica de carácter general	0,00	0,00	0,00	0,00	0,00
7 Actividad económica y regulación de sectores productivos	0,00	0,00	0,00	0,00	0,00
8 Organismos autónomos	0,00	0,00	0,00	0,00	0,00
9 Transferencias a AAPP	0,00	0,00	0,00	0,00	0,00
Total Gastos	1.332.770,00	1.413.885,00	1.053.941,30	986,84	991.896,61

AYUNTAMIENTO: 0120000 Allo

Ingresos

	Presupuesto inicial	Presupuesto Definitivo	Derechos reconocidos absolutos	Derechos reconocidos por habitante	Cobros realizados
1 Impuestos directos	219.800,00	219.800,00	229.932,02	215,29	208.503,31
2 Impuestos indirectos	120.000,00	120.000,00	98.631,24	92,35	89.823,50
3 Tasas y otros ingresos	208.450,00	208.450,00	168.278,14	157,56	142.176,19
4 Transferencias corrientes	307.000,00	330.000,00	346.600,40	324,53	308.110,98
5 Ingresos patrimoniales	41.400,00	41.400,00	44.682,57	41,84	42.617,85
6 Enajenación de inversiones reales	0,00	0,00	0,00	0,00	0,00
7 Transferencias de capital	147.000,00	205.115,00	28.397,40	26,59	1.857,44
8 Activos financieros	0,00	0,00	0,00	0,00	0,00
9 Pasivos financieros	289.120,00	289.120,00	0,00	0,00	0,00
Total ingresos	1.332.770,00	1.413.885,00	916.521,77	858,17	793.089,27

Impuestos

	Presupuesto inicial	Presupuesto Definitivo	Derechos reconocidos absolutos	Derechos reconocidos por habitante	Cobros realizados
<i>Contribución Territorial Rústica</i>	10.800,00	10.800,00	11.003,14	10,30	10.291,07
<i>Contribución Territorial Urbana</i>	97.000,00	97.000,00	91.827,73	85,98	88.469,19
<i>Impuesto sobre vehículos de tracción mecánica</i>	47.000,00	47.000,00	50.747,28	47,52	45.911,04
<i>Impuesto incremento valor terrenos naturaleza urbana</i>	2.000,00	2.000,00	11.109,72	10,40	834,14
<i>Impuesto sobre viviendas desocupadas</i>	0,00	0,00	0,00	0,00	0,00
<i>Impuesto sobre Actividades Económicas</i>	63.000,00	63.000,00	65.244,15	61,09	62.997,87
<i>Impuesto sobre gastos suntuarios</i>	0,00	0,00	0,00	0,00	0,00
<i>Impuesto sobre construcciones, instalaciones y obras</i>	120.000,00	120.000,00	98.631,24	92,35	89.823,50
Total Impuestos	339.800,00	339.800,00	328.563,26	307,64	298.326,81

AYUNTAMIENTO: 0120000 Allo

EVOLUCIÓN INDICADORES

	2006	2005	2004	2003
Población	1.068	1.072	1.072	1.054

Indicadores de Gastos

Gastos totales (por habitante)	986,84	972,60	1.194,53	1.120,65
Gastos de funcionamiento (por habitante)	831,09	705,14	628,78	530,06
Gastos corrientes (por habitante)	835,23	710,17	629,92	530,06
Cumplimiento pagos %	94,11	91,05	92,18	58,10
Inversión neta (por habitante)	136,31	246,78	555,32	590,58
Índice inversión %	13,81	25,44	46,49	52,70
Índice personal %	21,13	20,48	13,75	15,18

Indicadores de Ingresos

Ingresos totales (por habitante)	858,17	1.154,96	1.057,32	1.260,89
Ingresos tributarios (por habitante)	465,21	729,48	368,10	387,98
Ingresos corrientes (por habitante)	831,58	1.038,38	615,24	657,83
Cumplimiento cobros %	86,53	86,47	95,94	69,10
Dependencia transferencias corrientes %	39,03	26,18	33,81	32,89

Indicadores conjuntos de Ingresos y Gastos

Ahorro bruto (por habitante)	0,49	333,25	-13,54	127,77
Carga financiera (por habitante)	19,43	20,05	4,83	0,00
Ahorro neto (por habitante)	-18,95	313,20	-18,37	127,77
Nivel endeudamiento %	2,34	1,93	0,79	0,00
Capacidad endeudamiento %	-2,28	30,16	-2,99	19,42
Limite endeudamiento %	0,06	32,09	-2,20	19,42
Deuda viva (por habitante)	164,76	164,22	164,22	0,00
Remanente tesorería Gastos generales (por habitante)	332,03	412,44	240,03	332,17
Resultado presupuestario sin ajustar (por habitante)	-128,67	182,36	-137,22	140,24
Resultado presupuestario ajustado (por habitante)	-78,69	182,36	-137,22	88,23

AYUNTAMIENTO: 0130000 Améscoa Baja

Gastos por Económico

	Presupuesto inicial	Presupuesto Definitivo	Obligaciones reconocidas absolutas	Pagos realizados por habitante	Pagos realizados
1 Gastos de personal	110.100,00	110.100,00	104.814,09	126,89	103.596,51
2 Gastos en bienes corrientes y servicios	153.550,00	153.550,00	54.772,57	66,31	50.122,41
3 Gastos financieros	0,00	0,00	0,00	0,00	0,00
4 Transferencias corrientes	49.450,00	49.450,00	18.956,81	22,95	18.622,28
6 Inversiones reales	693.000,00	743.000,00	462.358,71	559,76	223.258,51
7 Transferencias de capital	91.650,00	91.650,00	14.199,27	17,19	14.199,27
8 Activos financieros	0,00	0,00	0,00	0,00	0,00
9 Pasivos financieros	2.250,00	2.250,00	2.249,44	2,72	2.249,44
Total Gastos	1.100.000,00	1.150.000,00	657.350,89	795,82	412.048,42

Gastos por Funcional

	Presupuesto inicial	Presupuesto Definitivo	Obligaciones reconocidas absolutas	Pagos realizados por habitante	Pagos realizados
0 Deuda Pública	2.250,00	2.250,00	2.249,44	2,72	2.249,44
1 Servicios de carácter general	186.250,00	186.250,00	115.398,48	139,71	112.401,85
2 Protección civil y seguridad ciudadana	4.650,00	4.650,00	0,00	0,00	0,00
3 Seguridad, protección y promoción social	33.800,00	33.800,00	28.850,43	34,93	28.850,43
4 Producción de bienes públicos de carácter social	526.050,00	576.050,00	439.023,99	531,51	236.586,28
5 Producción de bienes públicos de carácter económico	340.000,00	340.000,00	68.713,83	83,19	28.845,70
6 Regulación económica de carácter general	4.000,00	4.000,00	190,86	0,23	190,86
7 Actividad económica y regulación de sectores productivos	3.000,00	3.000,00	2.923,86	3,54	2.923,86
8 Organismos autónomos	0,00	0,00	0,00	0,00	0,00
9 Transferencias a AAPP	0,00	0,00	0,00	0,00	0,00
Total Gastos	1.100.000,00	1.150.000,00	657.350,89	795,82	412.048,42

AYUNTAMIENTO: 0130000 Améscoa Baja

Ingresos

	Presupuesto inicial	Presupuesto Definitivo	Derechos reconocidos absolutos	Derechos reconocidos por habitante	Cobros realizados
1 Impuestos directos	98.400,00	98.400,00	99.575,86	120,55	98.136,09
2 Impuestos indirectos	25.000,00	25.000,00	39.679,64	48,04	27.194,98
3 Tasas y otros ingresos	55.750,00	55.750,00	55.478,39	67,17	54.310,87
4 Transferencias corrientes	219.300,00	219.300,00	226.088,19	273,71	225.989,20
5 Ingresos patrimoniales	8.150,00	8.150,00	17.263,29	20,90	17.263,29
6 Enajenación de inversiones reales	0,00	0,00	0,00	0,00	0,00
7 Transferencias de capital	693.400,00	693.400,00	77.756,18	94,14	29.727,74
8 Activos financieros	0,00	50.000,00	0,00	0,00	0,00
9 Pasivos financieros	0,00	0,00	0,00	0,00	0,00
Total ingresos	1.100.000,00	1.150.000,00	515.841,55	624,51	452.622,17

Impuestos

	Presupuesto inicial	Presupuesto Definitivo	Derechos reconocidos absolutos	Derechos reconocidos por habitante	Cobros realizados
<i>Contribución Territorial Rústica</i>	3.500,00	3.500,00	3.481,47	4,21	3.481,35
<i>Contribución Territorial Urbana</i>	40.000,00	40.000,00	42.501,15	51,45	41.819,66
<i>Impuesto sobre vehículos de tracción mecánica</i>	43.000,00	43.000,00	42.204,25	51,09	41.717,31
<i>Impuesto incremento valor terrenos naturaleza urbana</i>	900,00	900,00	215,98	0,26	215,98
<i>Impuesto sobre viviendas desocupadas</i>	0,00	0,00	0,00	0,00	0,00
<i>Impuesto sobre Actividades Económicas</i>	11.000,00	11.000,00	11.173,01	13,53	10.901,79
<i>Impuesto sobre gastos suntuarios</i>	0,00	0,00	0,00	0,00	0,00
<i>Impuesto sobre construcciones, instalaciones y obras</i>	25.000,00	25.000,00	39.679,64	48,04	27.194,98
Total Impuestos	123.400,00	123.400,00	139.255,50	168,59	125.331,07

AYUNTAMIENTO: 0130000 Améscoa Baja

EVOLUCIÓN INDICADORES

	2006	2005	2004	2003
Población	826	851	823	827

Indicadores de Gastos

Gastos totales (por habitante)	795,82	761,42	1.107,03	1.230,33
Gastos de funcionamiento (por habitante)	216,15	248,76	285,85	237,28
Gastos corrientes (por habitante)	216,15	248,76	285,85	237,28
Cumplimiento pagos %	62,68	44,08	75,82	98,48
Inversión neta (por habitante)	559,76	503,71	818,44	990,33
Índice inversión %	70,34	66,15	73,93	80,49
Índice personal %	15,94	17,60	15,22	12,93

Indicadores de Ingresos

Ingresos totales (por habitante)	624,51	543,36	691,30	732,70
Ingresos tributarios (por habitante)	235,76	210,17	195,50	257,19
Ingresos corrientes (por habitante)	530,37	491,51	485,79	431,30
Cumplimiento cobros %	87,74	78,16	88,82	90,44
Dependencia transferencias corrientes %	51,61	56,23	48,43	38,43

Indicadores conjuntos de Ingresos y Gastos

Ahorro bruto (por habitante)	314,22	242,75	199,94	194,02
Carga financiera (por habitante)	2,72	2,64	2,73	2,72
Ahorro neto (por habitante)	311,49	240,11	197,21	191,30
Nivel endeudamiento %	0,51	0,54	0,56	0,63
Capacidad endeudamiento %	58,73	48,85	40,59	44,35
Limite endeudamiento %	59,24	49,39	41,16	44,99
Deuda viva (por habitante)	13,62	15,86	19,13	21,76
Remanente tesorería Gastos generales (por habitante)	584,08	396,19	679,31	327,32
Resultado presupuestario sin ajustar (por habitante)	-171,32	-218,06	-415,73	-497,62
Resultado presupuestario ajustado (por habitante)	145,96	-245,16	203,35	152,07

AYUNTAMIENTO: 0140000 Ancín

Gastos por Económico

	Presupuesto inicial	Presupuesto Definitivo	Obligaciones reconocidas absolutas	Pagos realizados por habitante	Pagos realizados
1 Gastos de personal	138.350,00	138.350,00	134.558,02	360,75	131.187,79
2 Gastos en bienes corrientes y servicios	135.060,00	135.060,00	102.183,78	273,95	95.986,08
3 Gastos financieros	6.500,00	6.500,00	9.946,95	26,67	9.946,95
4 Transferencias corrientes	27.850,00	27.850,00	21.260,62	57,00	21.108,49
6 Inversiones reales	1.138.200,00	1.138.200,00	544.237,60	1.459,08	336.625,89
7 Transferencias de capital	0,00	0,00	0,00	0,00	0,00
8 Activos financieros	0,00	0,00	0,00	0,00	0,00
9 Pasivos financieros	130.200,00	130.200,00	21.980,75	58,93	21.980,75
Total Gastos	1.576.160,00	1.576.160,00	834.167,72	2.236,37	616.835,95

Gastos por Funcional

	Presupuesto inicial	Presupuesto Definitivo	Obligaciones reconocidas absolutas	Pagos realizados por habitante	Pagos realizados
0 Deuda Pública	136.700,00	136.700,00	31.927,70	85,60	31.927,70
1 Servicios de carácter general	167.910,00	167.910,00	131.443,96	352,40	128.446,11
2 Protección civil y seguridad ciudadana	0,00	0,00	0,00	0,00	0,00
3 Seguridad, protección y promoción social	42.600,00	42.600,00	40.269,06	107,96	38.207,95
4 Producción de bienes públicos de carácter social	1.213.250,00	1.213.250,00	613.319,02	1.644,29	413.642,31
5 Producción de bienes públicos de carácter económico	13.900,00	13.900,00	15.479,44	41,50	2.883,34
6 Regulación económica de carácter general	0,00	0,00	0,00	0,00	0,00
7 Actividad económica y regulación de sectores productivos	1.800,00	1.800,00	1.728,54	4,63	1.728,54
8 Organismos autónomos	0,00	0,00	0,00	0,00	0,00
9 Transferencias a AAPP	0,00	0,00	0,00	0,00	0,00
Total Gastos	1.576.160,00	1.576.160,00	834.167,72	2.236,37	616.835,95

AYUNTAMIENTO: 0140000 Ancín

Ingresos

	Presupuesto inicial	Presupuesto Definitivo	Derechos reconocidos absolutos	Derechos reconocidos por habitante	Cobros realizados
1 Impuestos directos	101.700,00	101.700,00	99.218,86	266,00	95.358,07
2 Impuestos indirectos	30.000,00	30.000,00	12.231,86	32,79	10.106,91
3 Tasas y otros ingresos	48.960,00	48.960,00	57.331,32	153,70	44.362,86
4 Transferencias corrientes	169.810,00	169.810,00	177.554,53	476,02	132.554,53
5 Ingresos patrimoniales	7.050,00	7.050,00	6.811,35	18,26	6.811,35
6 Enajenación de inversiones reales	500.000,00	500.000,00	180.402,00	483,65	180.402,00
7 Transferencias de capital	718.640,00	718.640,00	225.461,33	604,45	217.279,84
8 Activos financieros	0,00	0,00	0,00	0,00	0,00
9 Pasivos financieros	0,00	0,00	0,00	0,00	0,00
Total ingresos	1.576.160,00	1.576.160,00	759.011,25	2.034,88	686.875,56

Impuestos

	Presupuesto inicial	Presupuesto Definitivo	Derechos reconocidos absolutos	Derechos reconocidos por habitante	Cobros realizados
<i>Contribución Territorial Rústica</i>	4.200,00	4.200,00	4.003,22	10,73	3.931,70
<i>Contribución Territorial Urbana</i>	32.000,00	32.000,00	34.417,92	92,27	32.331,71
<i>Impuesto sobre vehículos de tracción mecánica</i>	19.000,00	19.000,00	19.491,91	52,26	18.097,98
<i>Impuesto incremento valor terrenos naturaleza urbana</i>	36.000,00	36.000,00	30.655,45	82,19	30.533,74
<i>Impuesto sobre viviendas desocupadas</i>	0,00	0,00	0,00	0,00	0,00
<i>Impuesto sobre Actividades Económicas</i>	10.500,00	10.500,00	10.650,36	28,55	10.462,94
<i>Impuesto sobre gastos suntuarios</i>	0,00	0,00	0,00	0,00	0,00
<i>Impuesto sobre construcciones, instalaciones y obras</i>	30.000,00	30.000,00	12.231,86	32,79	10.106,91
Total Impuestos	131.700,00	131.700,00	111.450,72	298,80	105.464,98

AYUNTAMIENTO: 0140000 Ancín

EVOLUCIÓN INDICADORES

	2006	2005	2004	2003
Población	373	387	393	393

Indicadores de Gastos

Gastos totales (por habitante)	2.236,37	1.236,17	712,38	3.107,05
Gastos de funcionamiento (por habitante)	691,70	635,64	555,00	477,96
Gastos corrientes (por habitante)	718,36	651,98	572,05	495,45
Cumplimiento pagos %	73,95	97,77	87,85	77,75
Inversión neta (por habitante)	975,43	484,40	81,34	2.196,43
Índice inversión %	65,24	44,27	16,35	70,80
Índice personal %	16,13	26,70	40,90	8,49

Indicadores de Ingresos

Ingresos totales (por habitante)	2.034,88	1.458,71	1.143,29	2.300,56
Ingresos tributarios (por habitante)	452,50	367,95	305,73	239,63
Ingresos corrientes (por habitante)	946,78	790,94	684,03	617,18
Cumplimiento cobros %	90,50	92,82	96,58	83,40
Dependencia transferencias corrientes %	50,28	52,19	50,83	57,32

Indicadores conjuntos de Ingresos y Gastos

Ahorro bruto (por habitante)	255,08	155,30	129,03	139,23
Carga financiera (por habitante)	85,60	53,29	40,92	38,96
Ahorro neto (por habitante)	169,48	102,01	88,12	100,26
Nivel endeudamiento %	9,04	6,74	5,98	6,31
Capacidad endeudamiento %	17,90	12,90	12,88	16,25
Limite endeudamiento %	26,94	19,64	18,86	22,56
Deuda viva (por habitante)	1.184,76	1.206,98	733,32	537,49
Remanente tesorería Gastos generales (por habitante)	721,12	735,15	437,80	21,24
Resultado presupuestario sin ajustar (por habitante)	-201,49	222,54	430,91	-806,48
Resultado presupuestario ajustado (por habitante)	-29,59	267,23	351,02	-137,53

AYUNTAMIENTO: 0150000 Andosilla

Gastos por Económico

	Presupuesto inicial	Presupuesto Definitivo	Obligaciones reconocidas absolutas	Pagos realizados por habitante	Pagos realizados
1 Gastos de personal	549.100,00	549.100,00	521.181,35	188,08	514.349,77
2 Gastos en bienes corrientes y servicios	654.547,46	736.294,35	701.711,12	253,23	644.920,18
3 Gastos financieros	50.450,00	50.450,00	49.731,92	17,95	49.731,92
4 Transferencias corrientes	97.100,00	102.381,78	95.959,70	34,63	93.589,68
6 Inversiones reales	364.201,52	529.968,10	232.477,15	83,90	192.977,98
7 Transferencias de capital	92.322,96	92.322,96	90.888,50	32,80	90.888,50
8 Activos financieros	0,00	0,00	0,00	0,00	0,00
9 Pasivos financieros	485.527,64	485.527,64	484.688,78	174,91	484.688,78
Total Gastos	2.293.249,58	2.546.044,83	2.176.638,52	785,51	2.071.146,81

Gastos por Funcional

	Presupuesto inicial	Presupuesto Definitivo	Obligaciones reconocidas absolutas	Pagos realizados por habitante	Pagos realizados
0 Deuda Pública	535.677,64	535.677,64	534.420,70	192,86	534.420,70
1 Servicios de carácter general	222.300,00	222.300,00	201.936,53	72,87	196.992,24
2 Protección civil y seguridad ciudadana	17.200,00	17.200,00	6.193,45	2,24	6.193,45
3 Seguridad, protección y promoción social	311.441,16	311.441,16	302.096,17	109,02	295.264,59
4 Producción de bienes públicos de carácter social	1.131.330,78	1.371.330,78	1.075.682,33	388,19	981.966,49
5 Producción de bienes públicos de carácter económico	34.500,00	44.500,00	14.494,61	5,23	14.494,61
6 Regulación económica de carácter general	33.600,00	36.113,47	34.332,95	12,39	34.332,95
7 Actividad económica y regulación de sectores productivos	7.200,00	7.481,78	7.481,78	2,70	7.481,78
8 Organismos autónomos	0,00	0,00	0,00	0,00	0,00
9 Transferencias a AAPP	0,00	0,00	0,00	0,00	0,00
Total Gastos	2.293.249,58	2.546.044,83	2.176.638,52	785,51	2.071.146,81

AYUNTAMIENTO: 0150000 Andosilla

Ingresos

	Presupuesto inicial	Presupuesto Definitivo	Derechos reconocidos absolutos	Derechos reconocidos por habitante	Cobros realizados
1 Impuestos directos	667.000,00	667.000,00	725.098,69	261,67	694.197,71
2 Impuestos indirectos	120.000,00	120.000,00	124.992,90	45,11	124.392,90
3 Tasas y otros ingresos	109.300,00	111.813,47	124.553,83	44,95	110.515,69
4 Transferencias corrientes	713.722,02	714.003,80	758.605,34	273,77	731.439,04
5 Ingresos patrimoniales	76.700,00	76.700,00	65.013,67	23,46	59.712,05
6 Enajenación de inversiones reales	132.000,00	132.000,00	132.000,00	47,64	132.000,00
7 Transferencias de capital	474.527,56	474.527,56	816.395,86	294,62	816.395,86
8 Activos financieros	0,00	250.000,00	0,00	0,00	0,00
9 Pasivos financieros	0,00	0,00	0,00	0,00	0,00
Total ingresos	2.293.249,58	2.546.044,83	2.746.660,29	991,22	2.668.653,25

Impuestos

	Presupuesto inicial	Presupuesto Definitivo	Derechos reconocidos absolutos	Derechos reconocidos por habitante	Cobros realizados
<i>Contribución Territorial Rústica</i>	71.000,00	71.000,00	71.230,92	25,71	71.230,92
<i>Contribución Territorial Urbana</i>	337.000,00	337.000,00	348.478,08	125,76	332.925,03
<i>Impuesto sobre vehículos de tracción mecánica</i>	130.000,00	130.000,00	145.684,40	52,57	139.240,43
<i>Impuesto incremento valor terrenos naturaleza urbana</i>	49.000,00	49.000,00	72.134,72	26,03	72.134,72
<i>Impuesto sobre viviendas desocupadas</i>	0,00	0,00	0,00	0,00	0,00
<i>Impuesto sobre Actividades Económicas</i>	80.000,00	80.000,00	87.570,57	31,60	78.666,61
<i>Impuesto sobre gastos suntuarios</i>	0,00	0,00	0,00	0,00	0,00
<i>Impuesto sobre construcciones, instalaciones y obras</i>	120.000,00	120.000,00	124.992,90	45,11	124.392,90
Total Impuestos	787.000,00	787.000,00	850.091,59	306,78	818.590,61

AYUNTAMIENTO: 0150000 Andosilla

EVOLUCIÓN INDICADORES

	2006	2005	2004	2003
Población	2.771	2.722	2.733	2.614

Indicadores de Gastos

Gastos totales (por habitante)	785,51	1.324,22	1.239,49	835,78
Gastos de funcionamiento (por habitante)	475,95	408,36	423,20	392,77
Gastos corrientes (por habitante)	493,90	424,96	427,91	404,75
Cumplimiento pagos %	95,15	80,67	77,37	89,34
Inversión neta (por habitante)	36,26	637,42	696,36	226,05
Índice inversión %	10,68	48,14	56,51	43,98
Índice personal %	23,94	13,79	14,63	20,94

Indicadores de Ingresos

Ingresos totales (por habitante)	991,22	1.287,46	1.346,74	1.214,14
Ingresos tributarios (por habitante)	351,73	345,41	324,55	283,78
Ingresos corrientes (por habitante)	648,96	616,80	570,77	513,85
Cumplimiento cobros %	97,16	80,96	92,22	90,03
Dependencia transferencias corrientes %	42,19	41,41	41,47	44,18

Indicadores conjuntos de Ingresos y Gastos

Ahorro bruto (por habitante)	173,01	208,44	147,58	121,08
Carga financiera (por habitante)	192,86	107,07	91,13	75,40
Ahorro neto (por habitante)	-19,85	101,37	56,45	45,69
Nivel endeudamiento %	29,72	17,36	15,97	14,67
Capacidad endeudamiento %	-3,06	16,44	9,89	8,89
Limite endeudamiento %	26,66	33,79	25,86	23,56
Deuda viva (por habitante)	872,10	1.065,77	843,08	538,41
Remanente tesorería Gastos generales (por habitante)	305,12	202,66	-31,66	-97,99
Resultado presupuestario sin ajustar (por habitante)	205,71	-36,76	107,25	378,36
Resultado presupuestario ajustado (por habitante)	205,71	277,76	569,68	253,38

AYUNTAMIENTO: 0160000 Ansoáin

0160051 (C) Ansoáin, Patronato de Deporte y Cultura Gazte
0160052 (C) Ansoáin, Patronato para el Fomento del Euskera
0160053 (C) Ansoáin, Patronato de Educación Sexual y Cont.

Gastos por Economico

	Presupuesto inicial	Presupuesto Definitivo	Obligaciones reconocidas absolutas	Pagos realizados por habitante	Pagos realizados
1 Gastos de personal	3.313.300,19	3.313.300,19	2.861.899,33	287,57	2.819.075,97
2 Gastos en bienes corrientes y servicios	3.490.658,34	3.523.736,76	3.215.246,68	323,08	2.695.080,92
3 Gastos financieros	235.162,64	204.862,64	169.980,73	17,08	168.575,80
4 Transferencias corrientes	499.424,61	496.646,19	431.081,34	43,32	375.278,06
6 Inversiones reales	1.181.560,82	3.919.172,38	1.528.307,98	153,57	1.346.652,23
7 Transferencias de capital	0,00	0,00	0,00	0,00	0,00
8 Activos financieros	0,00	0,00	0,00	0,00	0,00
9 Pasivos financieros	328.268,76	3.528.268,76	3.428.268,76	344,48	3.145.615,96
Total Gastos	9.048.375,36	14.985.986,92	11.634.784,82	1.169,09	10.550.278,94

Gastos por Funcional

	Presupuesto inicial	Presupuesto Definitivo	Obligaciones reconocidas absolutas	Pagos realizados por habitante	Pagos realizados
0 Deuda Pública	560.140,32	3.729.840,32	3.598.234,85	361,56	3.314.177,12
1 Servicios de carácter general	852.611,38	973.379,38	838.111,69	84,22	670.391,20
2 Protección civil y seguridad ciudadana	704.010,65	704.010,65	639.015,15	64,21	621.359,56
3 Seguridad, protección y promoción social	1.327.973,43	1.327.973,43	1.137.272,92	114,28	1.096.523,37
4 Producción de bienes públicos de carácter social	5.301.594,34	7.948.737,90	5.173.223,94	519,82	4.616.482,41
5 Producción de bienes públicos de carácter económico	0,00	0,00	0,00	0,00	0,00
6 Regulación económica de carácter general	302.045,24	302.045,24	248.926,27	25,01	231.345,28
7 Actividad económica y regulación de sectores productivos	0,00	0,00	0,00	0,00	0,00
8 Organismos autónomos	0,00	0,00	0,00	0,00	0,00
9 Transferencias a AAPP	0,00	0,00	0,00	0,00	0,00
Total Gastos	9.048.375,36	14.985.986,92	11.634.784,82	1.169,09	10.550.278,94

AYUNTAMIENTO: 0160000 Ansoáin

Ingresos

	Presupuesto inicial	Presupuesto Definitivo	Derechos reconocidos absolutos	Derechos reconocidos por habitante	Cobros realizados
1 Impuestos directos	2.186.507,99	2.186.507,99	2.304.199,40	231,53	1.583.745,44
2 Impuestos indirectos	952.500,24	952.500,24	946.322,75	95,09	944.725,90
3 Tasas y otros ingresos	2.303.755,30	2.612.356,83	2.300.175,22	231,13	2.102.558,56
4 Transferencias corrientes	2.673.584,44	2.705.626,34	2.571.434,67	258,38	2.423.447,25
5 Ingresos patrimoniales	61.019,18	61.019,18	113.990,12	11,45	108.864,76
6 Enajenación de inversiones reales	808.523,84	2.469.149,94	2.506.157,00	251,82	2.492.699,72
7 Transferencias de capital	62.484,37	2.402.696,44	2.405.497,56	241,71	2.185.150,22
8 Activos financieros	0,00	1.596.129,96	0,00	0,00	0,00
9 Pasivos financieros	0,00	0,00	0,00	0,00	0,00
Total ingresos	9.048.375,36	14.985.986,92	13.147.776,72	1.321,12	11.841.191,85

Impuestos

	Presupuesto inicial	Presupuesto Definitivo	Derechos reconocidos absolutos	Derechos reconocidos por habitante	Cobros realizados
<i>Contribución Territorial Rústica</i>	92,76	92,76	92,99	0,01	92,99
<i>Contribución Territorial Urbana</i>	825.000,00	825.000,00	846.794,89	85,09	831.577,29
<i>Impuesto sobre vehículos de tracción mecánica</i>	335.000,00	335.000,00	356.706,23	35,84	341.454,57
<i>Impuesto incremento valor terrenos naturaleza urbana</i>	873.415,23	873.415,23	948.127,44	95,27	268.619,58
<i>Impuesto sobre viviendas desocupadas</i>	0,00	0,00	0,00	0,00	0,00
<i>Impuesto sobre Actividades Económicas</i>	153.000,00	153.000,00	152.477,85	15,32	142.001,01
<i>Impuesto sobre gastos suntuarios</i>	0,00	0,00	0,00	0,00	0,00
<i>Impuesto sobre construcciones, instalaciones y obras</i>	952.500,24	952.500,24	946.322,75	95,09	944.725,90
Total Impuestos	3.139.008,23	3.139.008,23	3.250.522,15	326,62	2.528.471,34

AYUNTAMIENTO: 0160000 Ansoáin

EVOLUCIÓN INDICADORES

	2006	2005	2004	2003
Población	9.952	9.862	9.526	8.854

Indicadores de Gastos

Gastos totales (por habitante)	1.169,09	948,69	1.182,19	1.306,30
Gastos de funcionamiento (por habitante)	653,96	578,87	539,58	538,85
Gastos corrientes (por habitante)	671,04	595,25	551,76	543,17
Cumplimiento pagos %	90,68	87,24	53,65	85,10
Inversión neta (por habitante)	-98,26	136,80	467,61	575,52
Índice inversión %	13,14	36,24	52,81	57,94
Índice personal %	24,60	29,90	22,16	19,75

Indicadores de Ingresos

Ingresos totales (por habitante)	1.321,12	1.043,04	1.482,11	1.292,28
Ingresos tributarios (por habitante)	557,75	499,42	344,92	434,34
Ingresos corrientes (por habitante)	827,58	759,20	602,47	693,27
Cumplimiento cobros %	90,06	86,78	66,50	85,74
Dependencia transferencias corrientes %	31,22	33,48	41,96	36,61

Indicadores conjuntos de Ingresos y Gastos

Ahorro bruto (por habitante)	173,62	180,33	62,89	154,42
Carga financiera (por habitante)	361,56	26,02	18,29	10,59
Ahorro neto (por habitante)	-187,94	154,32	44,60	143,83
Nivel endeudamiento %	43,69	3,43	3,04	1,53
Capacidad endeudamiento %	-22,71	20,33	7,40	20,75
Limite endeudamiento %	20,98	23,75	10,44	22,27
Deuda viva (por habitante)	232,60	582,35	310,01	340,10
Remanente tesorería Gastos generales (por habitante)	277,09	268,56	89,71	21,83
Resultado presupuestario sin ajustar (por habitante)	152,03	94,36	299,92	-14,02
Resultado presupuestario ajustado (por habitante)	107,44	96,73	0,25	-85,41

AYUNTAMIENTO: 0170000 Anue

Gastos por Económico

	Presupuesto inicial	Presupuesto Definitivo	Obligaciones reconocidas absolutas	Pagos realizados por habitante	Pagos realizados
1 Gastos de personal	81.618,13	81.618,13	67.832,96	174,83	67.832,96
2 Gastos en bienes corrientes y servicios	109.302,70	109.302,70	66.479,02	171,34	66.479,02
3 Gastos financieros	5.108,60	5.108,60	0,00	0,00	0,00
4 Transferencias corrientes	34.768,10	34.768,10	30.903,16	79,65	30.903,16
6 Inversiones reales	200.000,00	200.000,00	196.292,24	505,91	196.292,24
7 Transferencias de capital	0,00	0,00	0,00	0,00	0,00
8 Activos financieros	0,00	0,00	0,00	0,00	0,00
9 Pasivos financieros	14.424,29	14.424,29	9.287,79	23,94	9.287,79
Total Gastos	445.221,82	445.221,82	370.795,17	955,66	370.795,17

Gastos por Funcional

	Presupuesto inicial	Presupuesto Definitivo	Obligaciones reconocidas absolutas	Pagos realizados por habitante	Pagos realizados
0 Deuda Pública	19.532,89	19.532,89	9.287,79	23,94	9.287,79
1 Servicios de carácter general	72.730,47	72.730,47	60.859,01	156,85	60.859,01
2 Protección civil y seguridad ciudadana	0,00	0,00	0,00	0,00	0,00
3 Seguridad, protección y promoción social	39.518,13	39.518,13	34.019,25	87,68	34.019,25
4 Producción de bienes públicos de carácter social	252.758,51	252.758,51	235.944,13	608,10	235.944,13
5 Producción de bienes públicos de carácter económico	29.601,01	29.601,01	3.810,08	9,82	3.810,08
6 Regulación económica de carácter general	6.480,81	6.480,81	314,38	0,81	314,38
7 Actividad económica y regulación de sectores productivos	0,00	0,00	0,00	0,00	0,00
8 Organismos autónomos	0,00	0,00	0,00	0,00	0,00
9 Transferencias a AAPP	24.600,00	24.600,00	26.560,53	68,45	26.560,53
Total Gastos	445.221,82	445.221,82	370.795,17	955,66	370.795,17

AYUNTAMIENTO: 0170000 Anue

Ingresos

	Presupuesto inicial	Presupuesto Definitivo	Derechos reconocidos		Cobros realizados
			absolutos	por habitante	
1 Impuestos directos	63.455,82	63.455,82	62.263,86	160,47	62.263,86
2 Impuestos indirectos	18.000,00	18.000,00	20.681,75	53,30	20.681,75
3 Tasas y otros ingresos	2.554,30	2.554,30	1.200,77	3,09	1.200,77
4 Transferencias corrientes	90.846,48	90.846,48	111.040,15	286,19	111.040,15
5 Ingresos patrimoniales	70.365,22	70.365,22	10.669,48	27,50	10.669,48
6 Enajenación de inversiones reales	0,00	0,00	0,00	0,00	0,00
7 Transferencias de capital	200.000,00	200.000,00	233.334,01	601,38	233.334,01
8 Activos financieros	0,00	0,00	0,00	0,00	0,00
9 Pasivos financieros	0,00	0,00	0,00	0,00	0,00
Total ingresos	445.221,82	445.221,82	439.190,02	1.131,93	439.190,02

Impuestos

	Presupuesto inicial	Presupuesto Definitivo	Derechos reconocidos		Cobros realizados
			absolutos	por habitante	
<i>Contribución Territorial Rústica</i>	3.455,82	3.455,82	2.500,00	6,44	2.500,00
<i>Contribución Territorial Urbana</i>	36.000,00	36.000,00	38.574,42	99,42	38.574,42
<i>Impuesto sobre vehículos de tracción mecánica</i>	18.000,00	18.000,00	18.599,77	47,94	18.599,77
<i>Impuesto incremento valor terrenos naturaleza urbana</i>	0,00	0,00	0,00	0,00	0,00
<i>Impuesto sobre viviendas desocupadas</i>	0,00	0,00	0,00	0,00	0,00
<i>Impuesto sobre Actividades Económicas</i>	6.000,00	6.000,00	2.589,67	6,67	2.589,67
<i>Impuesto sobre gastos suntuarios</i>	0,00	0,00	0,00	0,00	0,00
<i>Impuesto sobre construcciones, instalaciones y obras</i>	18.000,00	18.000,00	20.681,75	53,30	20.681,75
Total Impuestos	81.455,82	81.455,82	82.945,61	213,78	82.945,61

AYUNTAMIENTO: 0170000 Anue

EVOLUCIÓN INDICADORES

	2006	2005	2004	2003
Población	388	402	411	405

Indicadores de Gastos

Gastos totales (por habitante)	955,66	481,86	491,06	426,72
Gastos de funcionamiento (por habitante)	425,81	458,52	461,69	358,69
Gastos corrientes (por habitante)	425,81	458,52	463,78	358,69
Cumplimiento pagos %	100,00	100,00	100,00	100,00
Inversión neta (por habitante)	505,91	0,00	0,00	43,45
Índice inversión %	52,94	0,00	0,00	10,18
Índice personal %	18,29	38,87	31,13	36,36

Indicadores de Ingresos

Ingresos totales (por habitante)	1.131,93	483,97	450,86	506,84
Ingresos tributarios (por habitante)	216,87	201,24	193,62	199,90
Ingresos corrientes (por habitante)	530,56	483,97	450,86	506,84
Cumplimiento cobros %	100,00	100,00	100,00	100,00
Dependencia transferencias corrientes %	53,94	46,95	39,80	48,10

Indicadores conjuntos de Ingresos y Gastos

Ahorro bruto (por habitante)	104,74	25,45	-10,82	148,14
Carga financiera (por habitante)	23,94	23,34	29,38	24,58
Ahorro neto (por habitante)	80,81	2,11	-40,20	123,57
Nivel endeudamiento %	4,51	4,82	6,52	4,85
Capacidad endeudamiento %	15,23	0,44	-8,92	24,38
Limite endeudamiento %	19,74	5,26	-2,40	29,23
Deuda viva (por habitante)	25,04	47,27	63,04	0,00
Remanente tesorería Gastos generales (por habitante)	358,13	175,52	169,01	212,31
Resultado presupuestario sin ajustar (por habitante)	176,28	2,11	-40,20	80,12
Resultado presupuestario ajustado (por habitante)	176,28	2,11	-40,20	80,12

AYUNTAMIENTO: 0180000 Añorbe

Gastos por Económico

	Presupuesto inicial	Presupuesto Definitivo	Obligaciones reconocidas absolutas	Pagos realizados por habitante	Pagos realizados
1 Gastos de personal	131.492,00	131.492,00	135.902,19	255,94	135.582,19
2 Gastos en bienes corrientes y servicios	139.147,00	139.147,00	138.591,19	261,00	131.267,45
3 Gastos financieros	15.870,00	15.870,00	6.588,40	12,41	6.585,70
4 Transferencias corrientes	35.410,00	116.479,50	111.534,94	210,05	19.598,61
6 Inversiones reales	327.996,25	898.523,74	500.034,29	941,68	409.127,42
7 Transferencias de capital	0,00	0,00	0,00	0,00	0,00
8 Activos financieros	0,00	0,00	0,00	0,00	0,00
9 Pasivos financieros	55.324,75	55.324,75	55.888,90	105,25	55.888,90
Total Gastos	705.240,00	1.356.836,99	948.539,91	1.786,33	758.050,27

Gastos por Funcional

	Presupuesto inicial	Presupuesto Definitivo	Obligaciones reconocidas absolutas	Pagos realizados por habitante	Pagos realizados
0 Deuda Pública	71.074,75	71.074,75	62.477,30	117,66	62.474,60
1 Servicios de carácter general	101.797,00	101.797,00	123.391,83	232,38	122.838,76
2 Protección civil y seguridad ciudadana	0,00	0,00	0,00	0,00	0,00
3 Seguridad, protección y promoción social	72.933,00	72.933,00	55.268,40	104,08	54.930,40
4 Producción de bienes públicos de carácter social	446.809,25	1.045.181,78	695.273,89	1.309,37	514.755,81
5 Producción de bienes públicos de carácter económico	10.871,00	10.871,00	6.170,53	11,62	1.332,34
6 Regulación económica de carácter general	1.755,00	1.755,00	2.494,72	4,70	412,72
7 Actividad económica y regulación de sectores productivos	0,00	53.224,46	3.463,24	6,52	1.305,64
8 Organismos autónomos	0,00	0,00	0,00	0,00	0,00
9 Transferencias a AAPP	0,00	0,00	0,00	0,00	0,00
Total Gastos	705.240,00	1.356.836,99	948.539,91	1.786,33	758.050,27

AYUNTAMIENTO: 018000 Añorbe

Ingresos

	Presupuesto inicial	Presupuesto Definitivo	Derechos reconocidos absolutos	Derechos reconocidos por habitante	Cobros realizados
1 Impuestos directos	118.973,00	118.973,00	120.208,40	226,38	115.324,84
2 Impuestos indirectos	72.000,00	125.224,46	143.958,25	271,11	142.299,53
3 Tasas y otros ingresos	12.298,00	12.298,00	18.222,50	34,32	17.100,18
4 Transferencias corrientes	124.126,00	124.126,00	134.842,00	253,94	134.842,00
5 Ingresos patrimoniales	121.543,00	121.543,00	123.219,62	232,05	76.088,29
6 Enajenación de inversiones reales	200.000,00	281.069,50	276.304,38	520,35	228.525,88
7 Transferencias de capital	56.300,00	56.300,00	224.002,81	421,85	135.066,79
8 Activos financieros	0,00	137.052,00	0,00	0,00	0,00
9 Pasivos financieros	0,00	380.251,03	380.251,03	716,10	380.251,03
Total ingresos	705.240,00	1.356.836,99	1.421.008,99	2.676,10	1.229.498,54

Impuestos

	Presupuesto inicial	Presupuesto Definitivo	Derechos reconocidos absolutos	Derechos reconocidos por habitante	Cobros realizados
<i>Contribución Territorial Rústica</i>	9.773,00	9.773,00	9.875,67	18,60	9.875,63
<i>Contribución Territorial Urbana</i>	60.000,00	60.000,00	58.978,75	111,07	55.417,70
<i>Impuesto sobre vehículos de tracción mecánica</i>	22.000,00	22.000,00	25.052,93	47,18	23.788,94
<i>Impuesto incremento valor terrenos naturaleza urbana</i>	1.200,00	1.200,00	0,00	0,00	0,00
<i>Impuesto sobre viviendas desocupadas</i>	0,00	0,00	0,00	0,00	0,00
<i>Impuesto sobre Actividades Económicas</i>	26.000,00	26.000,00	26.301,05	49,53	26.242,57
<i>Impuesto sobre gastos suntuarios</i>	0,00	0,00	0,00	0,00	0,00
<i>Impuesto sobre construcciones, instalaciones y obras</i>	72.000,00	125.224,46	143.958,25	271,11	142.299,53
Total Impuestos	190.973,00	244.197,46	264.166,65	497,49	257.624,37

AYUNTAMIENTO: 0180000 Añorbe

EVOLUCIÓN INDICADORES

	2006	2005	2004	2003
Población	531	520	510	490

Indicadores de Gastos

Gastos totales (por habitante)	1.786,33	741,01	800,26	696,50
Gastos de funcionamiento (por habitante)	726,98	577,47	554,80	455,41
Gastos corrientes (por habitante)	739,39	589,29	572,76	481,23
Cumplimiento pagos %	79,92	91,30	97,70	97,31
Inversión neta (por habitante)	421,34	44,24	-139,45	89,04
Índice inversión %	52,72	5,97	16,15	14,53
Índice personal %	14,33	34,67	31,05	31,57

Indicadores de Ingresos

Ingresos totales (por habitante)	2.676,10	914,91	964,65	718,68
Ingresos tributarios (por habitante)	531,81	298,24	256,66	300,37
Ingresos corrientes (por habitante)	1.017,80	760,15	691,61	667,18
Cumplimiento cobros %	86,52	90,06	84,23	97,79
Dependencia transferencias corrientes %	24,95	32,35	32,76	30,37

Indicadores conjuntos de Ingresos y Gastos

Ahorro bruto (por habitante)	290,81	182,68	136,81	211,77
Carga financiera (por habitante)	117,66	119,30	116,18	139,88
Ahorro neto (por habitante)	173,15	63,38	20,63	71,89
Nivel endeudamiento %	11,56	15,69	16,80	20,97
Capacidad endeudamiento %	17,01	8,34	2,98	10,77
Limite endeudamiento %	28,57	24,03	19,78	31,74
Deuda viva (por habitante)	959,80	356,33	472,90	606,26
Remanente tesorería Gastos generales (por habitante)	1.209,03	70,73	-59,13	1,12
Resultado presupuestario sin ajustar (por habitante)	889,77	173,90	164,39	22,17
Resultado presupuestario ajustado (por habitante)	889,77	173,90	164,39	22,17

AYUNTAMIENTO: 0190000 Aoiz

Gastos por Economico

	Presupuesto inicial	Presupuesto Definitivo	Obligaciones reconocidas absolutas	Pagos realizados por habitante	Pagos realizados
1 Gastos de personal	468.570,00	489.570,00	466.290,00	214,39	459.163,18
2 Gastos en bienes corrientes y servicios	1.166.100,00	1.299.806,50	1.281.622,52	589,25	1.139.872,74
3 Gastos financieros	12.800,00	16.800,00	14.485,51	6,66	14.485,51
4 Transferencias corrientes	304.300,00	365.300,00	320.513,00	147,36	248.368,47
6 Inversiones reales	3.587.300,00	6.644.935,30	2.510.457,69	1.154,23	1.778.753,86
7 Transferencias de capital	0,00	0,00	0,00	0,00	0,00
8 Activos financieros	0,00	0,00	0,00	0,00	0,00
9 Pasivos financieros	48.090,00	48.690,00	48.664,71	22,37	48.664,71
Total Gastos	5.587.160,00	8.865.101,80	4.642.033,43	2.134,27	3.689.308,47

Gastos por Funcional

	Presupuesto inicial	Presupuesto Definitivo	Obligaciones reconocidas absolutas	Pagos realizados por habitante	Pagos realizados
0 Deuda Pública	60.890,00	65.490,00	63.150,22	29,03	63.150,22
1 Servicios de carácter general	539.720,00	620.720,00	572.689,11	263,31	543.999,34
2 Protección civil y seguridad ciudadana	25.000,00	90.835,78	93.397,78	42,94	44.289,52
3 Seguridad, protección y promoción social	234.500,00	292.200,00	253.914,68	116,74	204.525,87
4 Producción de bienes públicos de carácter social	4.524.400,00	7.577.641,69	3.553.640,92	1.633,86	2.737.710,58
5 Producción de bienes públicos de carácter económico	21.000,00	26.200,00	17.079,51	7,85	17.079,51
6 Regulación económica de carácter general	5.850,00	5.850,00	4.950,65	2,28	4.950,65
7 Actividad económica y regulación de sectores productivos	175.800,00	186.164,33	83.210,56	38,26	73.602,78
8 Organismos autónomos	0,00	0,00	0,00	0,00	0,00
9 Transferencias a AAPP	0,00	0,00	0,00	0,00	0,00
Total Gastos	5.587.160,00	8.865.101,80	4.642.033,43	2.134,27	3.689.308,47

AYUNTAMIENTO: 0190000 Aoiz

Ingresos

	Presupuesto inicial	Presupuesto Definitivo	Derechos reconocidos absolutos	Derechos reconocidos por habitante	Cobros realizados
1 Impuestos directos	503.000,00	503.000,00	538.639,44	247,65	269.832,43
2 Impuestos indirectos	307.000,00	563.380,53	708.961,19	325,96	322.221,50
3 Tasas y otros ingresos	371.700,00	371.700,00	395.461,44	181,82	257.471,65
4 Transferencias corrientes	843.360,00	855.285,97	782.618,28	359,82	692.186,90
5 Ingresos patrimoniales	24.800,00	24.800,00	16.723,58	7,69	8.621,32
6 Enajenación de inversiones reales	812.634,00	1.906.945,68	2.645.261,38	1.216,21	2.645.261,38
7 Transferencias de capital	2.724.666,00	4.169.780,84	1.077.236,61	495,28	639.516,96
8 Activos financieros	0,00	470.208,78	154.821,54	71,18	154.821,54
9 Pasivos financieros	0,00	0,00	0,00	0,00	0,00
Total ingresos	5.587.160,00	8.865.101,80	6.319.723,46	2.905,62	4.989.933,68

Impuestos

	Presupuesto inicial	Presupuesto Definitivo	Derechos reconocidos absolutos	Derechos reconocidos por habitante	Cobros realizados
<i>Contribución Territorial Rústica</i>	3.000,00	3.000,00	1.650,32	0,76	815,44
<i>Contribución Territorial Urbana</i>	300.000,00	300.000,00	265.812,23	122,21	120.290,91
<i>Impuesto sobre vehículos de tracción mecánica</i>	80.000,00	80.000,00	88.199,79	40,55	82.780,89
<i>Impuesto incremento valor terrenos naturaleza urbana</i>	40.000,00	40.000,00	109.015,45	50,12	0,00
<i>Impuesto sobre viviendas desocupadas</i>	0,00	0,00	0,00	0,00	0,00
<i>Impuesto sobre Actividades Económicas</i>	80.000,00	80.000,00	73.961,65	34,01	65.945,19
<i>Impuesto sobre gastos suntuarios</i>	0,00	0,00	0,00	0,00	0,00
<i>Impuesto sobre construcciones, instalaciones y obras</i>	300.000,00	556.380,53	700.642,30	322,13	313.902,61
Total Impuestos	803.000,00	1.059.380,53	1.239.281,74	569,78	583.735,04

AYUNTAMIENTO: 0190000 Aoiz

EVOLUCIÓN INDICADORES

	2006	2005	2004	2003
Población	2.175	2.109	2.099	2.001

Indicadores de Gastos

Gastos totales (por habitante)	2.134,27	3.325,64	1.157,79	1.644,67
Gastos de funcionamiento (por habitante)	951,00	877,79	702,40	629,15
Gastos corrientes (por habitante)	957,66	905,80	719,57	640,70
Cumplimiento pagos %	79,48	75,36	67,92	73,47
Inversión neta (por habitante)	-61,98	1.618,11	353,71	969,29
Índice inversión %	54,08	57,80	35,87	59,59
Índice personal %	10,04	5,99	16,67	12,15

Indicadores de Ingresos

Ingresos totales (por habitante)	2.905,62	3.021,86	1.403,85	1.644,98
Ingresos tributarios (por habitante)	755,43	489,88	375,55	319,59
Ingresos corrientes (por habitante)	1.122,94	884,96	705,10	605,59
Cumplimiento cobros %	78,96	83,61	69,36	81,10
Dependencia transferencias corrientes %	32,04	42,26	45,82	46,27

Indicadores conjuntos de Ingresos y Gastos

Ahorro bruto (por habitante)	171,94	7,17	2,70	-23,56
Carga financiera (por habitante)	29,03	451,81	40,08	35,38
Ahorro neto (por habitante)	142,91	-444,64	-37,38	-58,94
Nivel endeudamiento %	2,59	51,05	5,68	5,84
Capacidad endeudamiento %	12,73	-50,24	-5,30	-9,73
Limite endeudamiento %	15,31	0,81	0,38	-3,89
Deuda viva (por habitante)	101,81	147,91	26,09	604,79
Remanente tesorería Gastos generales (por habitante)	815,72	-76,20	151,12	-40,24
Resultado presupuestario sin ajustar (por habitante)	771,35	-303,77	246,05	0,32
Resultado presupuestario ajustado (por habitante)	771,35	-201,98	264,46	0,32

AYUNTAMIENTO: 020000 Aritz

Gastos por Economico

	Presupuesto inicial	Presupuesto Definitivo	Obligaciones reconocidas absolutas	Pagos realizados por habitante	Pagos realizados
1 Gastos de personal	106.400,00	106.400,00	99.482,73	169,19	97.716,45
2 Gastos en bienes corrientes y servicios	58.745,00	58.745,00	48.253,75	82,06	36.688,58
3 Gastos financieros	500,00	500,00	422,13	0,72	422,13
4 Transferencias corrientes	141.994,00	141.994,00	117.864,48	200,45	94.380,61
6 Inversiones reales	4.500,00	131.000,00	4.392,23	7,47	4.169,89
7 Transferencias de capital	0,00	18.644,36	14.665,93	24,94	14.665,93
8 Activos financieros	0,00	0,00	0,00	0,00	0,00
9 Pasivos financieros	0,00	0,00	0,00	0,00	0,00
Total Gastos	312.139,00	457.283,36	285.081,25	484,83	248.043,59

Gastos por Funcional

	Presupuesto inicial	Presupuesto Definitivo	Obligaciones reconocidas absolutas	Pagos realizados por habitante	Pagos realizados
0 Deuda Pública	0,00	0,00	0,00	0,00	0,00
1 Servicios de carácter general	94.527,00	95.027,00	88.939,02	151,26	83.816,57
2 Protección civil y seguridad ciudadana	0,00	0,00	0,00	0,00	0,00
3 Seguridad, protección y promoción social	49.120,00	49.120,00	46.845,70	79,67	44.959,42
4 Producción de bienes públicos de carácter social	86.392,00	231.036,36	89.518,73	152,24	77.981,11
5 Producción de bienes públicos de carácter económico	800,00	800,00	91,08	0,15	91,08
6 Regulación económica de carácter general	10.300,00	10.300,00	7.816,66	13,29	0,00
7 Actividad económica y regulación de sectores productivos	3.000,00	3.000,00	2.463,47	4,19	1.677,36
8 Organismos autónomos	0,00	0,00	0,00	0,00	0,00
9 Transferencias a AAPP	68.000,00	68.000,00	49.406,59	84,02	39.518,05
Total Gastos	312.139,00	457.283,36	285.081,25	484,83	248.043,59

AYUNTAMIENTO: 020000 Aritz

Ingresos

	Presupuesto inicial	Presupuesto Definitivo	Derechos reconocidos absolutos	Derechos reconocidos por habitante	Cobros realizados
1 Impuestos directos	110.250,00	110.250,00	96.456,87	164,04	94.756,42
2 Impuestos indirectos	48.614,00	48.614,00	25.972,09	44,17	25.972,09
3 Tasas y otros ingresos	730,00	730,00	708,62	1,21	584,08
4 Transferencias corrientes	147.845,00	147.845,00	154.684,67	263,07	139.263,52
5 Ingresos patrimoniales	800,00	800,00	59,59	0,10	59,59
6 Enajenación de inversiones reales	0,00	0,00	0,00	0,00	0,00
7 Transferencias de capital	3.900,00	80.971,94	5.539,25	9,42	5.539,25
8 Activos financieros	0,00	68.072,42	0,00	0,00	0,00
9 Pasivos financieros	0,00	0,00	0,00	0,00	0,00
Total ingresos	312.139,00	457.283,36	283.421,09	482,01	266.174,95

Impuestos

	Presupuesto inicial	Presupuesto Definitivo	Derechos reconocidos absolutos	Derechos reconocidos por habitante	Cobros realizados
<i>Contribución Territorial Rústica</i>	8.100,00	8.100,00	8.037,11	13,67	7.830,05
<i>Contribución Territorial Urbana</i>	38.000,00	38.000,00	36.210,27	61,58	34.928,37
<i>Impuesto sobre vehículos de tracción mecánica</i>	50.000,00	50.000,00	40.013,82	68,05	40.013,82
<i>Impuesto incremento valor terrenos naturaleza urbana</i>	150,00	150,00	0,00	0,00	0,00
<i>Impuesto sobre viviendas desocupadas</i>	0,00	0,00	0,00	0,00	0,00
<i>Impuesto sobre Actividades Económicas</i>	14.000,00	14.000,00	12.195,67	20,74	11.984,18
<i>Impuesto sobre gastos suntuarios</i>	0,00	0,00	0,00	0,00	0,00
<i>Impuesto sobre construcciones, instalaciones y obras</i>	48.614,00	48.614,00	25.972,09	44,17	25.972,09
Total Impuestos	158.864,00	158.864,00	122.428,96	208,21	120.728,51

AYUNTAMIENTO: 020000 Aritz

EVOLUCIÓN INDICADORES

	2006	2005	2004	2003
Población	588	577	581	595

Indicadores de Gastos

Gastos totales (por habitante)	484,83	502,01	549,74	427,00
Gastos de funcionamiento (por habitante)	451,70	457,72	423,24	363,05
Gastos corrientes (por habitante)	452,42	458,21	423,72	363,34
Cumplimiento pagos %	87,01	87,98	86,20	92,54
Inversión neta (por habitante)	7,47	19,79	81,13	18,62
Índice inversión %	1,54	3,94	14,76	4,36
Índice personal %	34,90	34,68	29,09	31,04

Indicadores de Ingresos

Ingresos totales (por habitante)	482,01	512,70	482,54	402,32
Ingresos tributarios (por habitante)	209,42	240,61	193,39	177,59
Ingresos corrientes (por habitante)	472,59	499,66	431,54	402,32
Cumplimiento cobros %	93,92	95,40	81,43	91,69
Dependencia transferencias corrientes %	55,67	51,54	54,93	53,25

Indicadores conjuntos de Ingresos y Gastos

Ahorro bruto (por habitante)	20,89	41,94	8,31	39,27
Carga financiera (por habitante)	0,72	0,49	0,48	0,29
Ahorro neto (por habitante)	20,17	41,45	7,83	38,97
Nivel endeudamiento %	0,15	0,10	0,11	0,07
Capacidad endeudamiento %	4,27	8,30	1,81	9,69
Limite endeudamiento %	4,42	8,39	1,92	9,76
Deuda viva (por habitante)	0,00	0,00	0,00	0,00
Remanente tesorería Gastos generales (por habitante)	136,59	142,62	135,75	192,83
Resultado presupuestario sin ajustar (por habitante)	-2,82	10,69	-67,21	-24,69
Resultado presupuestario ajustado (por habitante)	-2,82	49,29	9,93	27,66

AYUNTAMIENTO: 0210000 Aranarache

Gastos por Económico

	Presupuesto inicial	Presupuesto Definitivo	Obligaciones reconocidas absolutas	Pagos realizados por habitante	Pagos realizados
1 Gastos de personal	21.000,00	21.000,00	14.084,60	178,29	14.084,60
2 Gastos en bienes corrientes y servicios	21.840,00	21.840,00	17.947,75	227,19	12.971,79
3 Gastos financieros	0,00	0,00	0,00	0,00	0,00
4 Transferencias corrientes	2.400,00	2.400,00	1.622,77	20,54	1.591,32
6 Inversiones reales	139.450,00	139.450,00	125.214,34	1.584,99	94.755,59
7 Transferencias de capital	0,00	0,00	0,00	0,00	0,00
8 Activos financieros	0,00	0,00	0,00	0,00	0,00
9 Pasivos financieros	0,00	0,00	0,00	0,00	0,00
Total Gastos	184.690,00	184.690,00	158.869,46	2.011,01	123.403,30

Gastos por Funcional

	Presupuesto inicial	Presupuesto Definitivo	Obligaciones reconocidas absolutas	Pagos realizados por habitante	Pagos realizados
0 Deuda Pública	0,00	0,00	0,00	0,00	0,00
1 Servicios de carácter general	137.200,00	137.200,00	127.654,70	1.615,88	92.219,99
2 Protección civil y seguridad ciudadana	0,00	0,00	0,00	0,00	0,00
3 Seguridad, protección y promoción social	28.050,00	28.050,00	16.118,43	204,03	16.118,43
4 Producción de bienes públicos de carácter social	15.560,00	15.560,00	13.210,44	167,22	13.178,99
5 Producción de bienes públicos de carácter económico	2.800,00	2.800,00	669,66	8,48	669,66
6 Regulación económica de carácter general	680,00	680,00	864,11	10,94	864,11
7 Actividad económica y regulación de sectores productivos	400,00	400,00	352,12	4,46	352,12
8 Organismos autónomos	0,00	0,00	0,00	0,00	0,00
9 Transferencias a AAPP	0,00	0,00	0,00	0,00	0,00
Total Gastos	184.690,00	184.690,00	158.869,46	2.011,01	123.403,30

AYUNTAMIENTO: 0210000 Aranarache

Ingresos

	Presupuesto inicial	Presupuesto Definitivo	Derechos reconocidos absolutos	Derechos reconocidos por habitante	Cobros realizados
1 Impuestos directos	9.135,00	9.135,00	11.436,43	144,76	11.436,43
2 Impuestos indirectos	2.000,00	2.000,00	20,00	0,25	20,00
3 Tasas y otros ingresos	5.100,00	5.100,00	4.705,25	59,56	4.340,45
4 Transferencias corrientes	23.270,00	23.270,00	22.193,31	280,93	22.193,31
5 Ingresos patrimoniales	775,00	775,00	171,52	2,17	171,52
6 Enajenación de inversiones reales	0,00	0,00	0,00	0,00	0,00
7 Transferencias de capital	103.680,00	103.680,00	97.493,36	1.234,09	74.957,59
8 Activos financieros	0,00	0,00	0,00	0,00	0,00
9 Pasivos financieros	40.730,00	40.730,00	0,00	0,00	0,00
Total ingresos	184.690,00	184.690,00	136.019,87	1.721,77	113.119,30

Impuestos

	Presupuesto inicial	Presupuesto Definitivo	Derechos reconocidos absolutos	Derechos reconocidos por habitante	Cobros realizados
<i>Contribución Territorial Rústica</i>	440,00	440,00	484,26	6,13	484,26
<i>Contribución Territorial Urbana</i>	5.700,00	5.700,00	7.191,27	91,03	7.191,27
<i>Impuesto sobre vehículos de tracción mecánica</i>	2.700,00	2.700,00	3.434,83	43,48	3.434,83
<i>Impuesto incremento valor terrenos naturaleza urbana</i>	0,00	0,00	0,00	0,00	0,00
<i>Impuesto sobre viviendas desocupadas</i>	0,00	0,00	0,00	0,00	0,00
<i>Impuesto sobre Actividades Económicas</i>	120,00	120,00	174,04	2,20	174,04
<i>Impuesto sobre gastos suntuarios</i>	175,00	175,00	152,03	1,92	152,03
<i>Impuesto sobre construcciones, instalaciones y obras</i>	2.000,00	2.000,00	20,00	0,25	20,00
Total Impuestos	11.135,00	11.135,00	11.456,43	145,02	11.456,43

AYUNTAMIENTO: 0210000 Aranarache

EVOLUCIÓN INDICADORES

	2006	2005	2004	2003
Población	79	80	85	89

Indicadores de Gastos

Gastos totales (por habitante)	2.011,01	631,10	956,90	366,31
Gastos de funcionamiento (por habitante)	426,01	362,65	343,35	308,14
Gastos corrientes (por habitante)	426,01	362,65	343,35	308,14
Cumplimiento pagos %	77,68	86,37	99,47	98,07
Inversión neta (por habitante)	1.584,99	268,46	613,55	58,17
Índice inversión %	78,82	42,54	64,12	15,88
Índice personal %	8,87	26,70	16,49	28,59

Indicadores de Ingresos

Ingresos totales (por habitante)	1.721,77	884,60	622,96	675,60
Ingresos tributarios (por habitante)	204,58	243,52	169,44	282,18
Ingresos corrientes (por habitante)	487,68	490,67	379,16	479,83
Cumplimiento cobros %	83,16	73,60	86,87	100,00
Dependencia transferencias corrientes %	57,61	50,13	55,15	40,30

Indicadores conjuntos de Ingresos y Gastos

Ahorro bruto (por habitante)	61,66	128,02	35,81	171,69
Carga financiera (por habitante)	0,00	0,00	0,00	0,00
Ahorro neto (por habitante)	61,66	128,02	35,81	171,69
Nivel endeudamiento %	0,00	0,00	0,00	0,00
Capacidad endeudamiento %	12,64	26,09	9,44	35,78
Limite endeudamiento %	12,64	26,09	9,44	35,78
Deuda viva (por habitante)	0,00	0,00	0,00	0,00
Remanente tesorería Gastos generales (por habitante)	241,09	517,66	218,74	536,15
Resultado presupuestario sin ajustar (por habitante)	-289,24	253,50	-333,94	309,29
Resultado presupuestario ajustado (por habitante)	-289,24	253,50	-333,94	309,29

AYUNTAMIENTO: 0220000 Arantza

Gastos por Económico

	Presupuesto inicial	Presupuesto Definitivo	Obligaciones reconocidas absolutas	Pagos realizados por habitante	Pagos realizados
1 Gastos de personal	146.070,80	146.070,80	151.220,51	230,17	146.024,09
2 Gastos en bienes corrientes y servicios	110.098,39	110.098,39	146.659,38	223,23	117.401,69
3 Gastos financieros	13.070,20	13.070,20	14.571,30	22,18	14.571,30
4 Transferencias corrientes	41.412,33	41.412,33	46.915,08	71,41	40.821,44
6 Inversiones reales	458.041,88	458.041,88	385.990,16	587,50	29.485,14
7 Transferencias de capital	0,00	0,00	0,00	0,00	0,00
8 Activos financieros	0,00	0,00	0,00	0,00	0,00
9 Pasivos financieros	15.805,31	15.805,31	15.256,62	23,22	15.256,62
Total Gastos	784.498,91	784.498,91	760.613,05	1.157,71	363.560,28

Gastos por Funcional

	Presupuesto inicial	Presupuesto Definitivo	Obligaciones reconocidas absolutas	Pagos realizados por habitante	Pagos realizados
0 Deuda Pública	28.755,31	28.755,31	29.659,14	45,14	29.659,14
1 Servicios de carácter general	113.865,20	113.865,20	132.928,98	202,33	120.022,51
2 Protección civil y seguridad ciudadana	0,00	0,00	0,00	0,00	0,00
3 Seguridad, protección y promoción social	25.460,00	25.460,00	27.844,31	42,38	27.844,31
4 Producción de bienes públicos de carácter social	146.745,76	146.745,76	173.290,79	263,76	157.165,67
5 Producción de bienes públicos de carácter económico	310.722,39	310.722,39	281.786,58	428,90	10.054,16
6 Regulación económica de carácter general	7.350,25	7.350,25	12.667,49	19,28	1.151,33
7 Actividad económica y regulación de sectores productivos	151.600,00	151.600,00	102.435,76	155,91	17.663,16
8 Organismos autónomos	0,00	0,00	0,00	0,00	0,00
9 Transferencias a AAPP	0,00	0,00	0,00	0,00	0,00
Total Gastos	784.498,91	784.498,91	760.613,05	1.157,71	363.560,28

AYUNTAMIENTO: 0220000 Arantza

Ingresos

	Presupuesto inicial	Presupuesto Definitivo	Derechos reconocidos absolutos	Derechos reconocidos por habitante	Cobros realizados
1 Impuestos directos	85.810,00	85.810,00	92.412,48	140,66	41.225,18
2 Impuestos indirectos	42.000,00	42.000,00	50.842,30	77,39	45.418,84
3 Tasas y otros ingresos	29.550,00	29.550,00	58.546,43	89,11	34.816,21
4 Transferencias corrientes	193.130,00	193.130,00	154.804,63	235,62	152.772,63
5 Ingresos patrimoniales	26.564,00	26.564,00	32.934,34	50,13	14.914,49
6 Enajenación de inversiones reales	0,00	0,00	0,00	0,00	0,00
7 Transferencias de capital	335.700,00	335.700,00	388.098,11	590,71	61.373,37
8 Activos financieros	0,00	0,00	0,00	0,00	0,00
9 Pasivos financieros	71.744,91	71.744,91	0,00	0,00	0,00
Total ingresos	784.498,91	784.498,91	777.638,29	1.183,62	350.520,72

Impuestos

	Presupuesto inicial	Presupuesto Definitivo	Derechos reconocidos absolutos	Derechos reconocidos por habitante	Cobros realizados
<i>Contribución Territorial Rústica</i>	8.400,00	8.400,00	8.621,06	13,12	0,00
<i>Contribución Territorial Urbana</i>	36.500,00	36.500,00	40.656,94	61,88	-564,10
<i>Impuesto sobre vehículos de tracción mecánica</i>	35.000,00	35.000,00	37.441,68	56,99	36.534,48
<i>Impuesto incremento valor terrenos naturaleza urbana</i>	100,00	100,00	0,00	0,00	0,00
<i>Impuesto sobre viviendas desocupadas</i>	0,00	0,00	0,00	0,00	0,00
<i>Impuesto sobre Actividades Económicas</i>	5.810,00	5.810,00	5.692,80	8,66	5.254,80
<i>Impuesto sobre gastos suntuarios</i>	0,00	0,00	0,00	0,00	0,00
<i>Impuesto sobre construcciones, instalaciones y obras</i>	42.000,00	42.000,00	50.842,30	77,39	45.418,84
Total Impuestos	127.810,00	127.810,00	143.254,78	218,04	86.644,02

AYUNTAMIENTO: 0220000 Arantza

EVOLUCIÓN INDICADORES

	2006	2005	2004	2003
Población	657	625	584	603

Indicadores de Gastos

Gastos totales (por habitante)	1.157,71	1.709,63	1.248,99	1.121,02
Gastos de funcionamiento (por habitante)	524,80	480,99	580,13	462,16
Gastos corrientes (por habitante)	546,98	492,45	607,92	514,43
Cumplimiento pagos %	47,80	54,83	82,53	74,92
Inversión neta (por habitante)	587,50	1.186,96	574,81	582,85
Índice inversión %	50,75	69,43	46,02	51,99
Índice personal %	19,88	12,72	21,03	20,48

Indicadores de Ingresos

Ingresos totales (por habitante)	1.183,62	1.543,86	1.291,14	973,33
Ingresos tributarios (por habitante)	307,16	363,42	283,07	216,42
Ingresos corrientes (por habitante)	592,91	631,76	590,25	536,94
Cumplimiento cobros %	45,08	70,49	86,43	88,23
Dependencia transferencias corrientes %	39,74	37,52	42,21	50,11

Indicadores conjuntos de Ingresos y Gastos

Ahorro bruto (por habitante)	68,11	150,78	10,12	74,78
Carga financiera (por habitante)	45,40	41,68	72,64	76,01
Ahorro neto (por habitante)	22,71	109,10	-62,52	-1,23
Nivel endeudamiento %	7,66	6,60	12,31	14,16
Capacidad endeudamiento %	3,83	17,27	-10,59	-0,23
Limite endeudamiento %	11,49	23,87	1,71	13,93
Deuda viva (por habitante)	460,58		637,67	659,89
Remanente tesorería Gastos generales (por habitante)	-113,45	-234,78	23,52	-224,34
Resultado presupuestario sin ajustar (por habitante)	25,91	-165,77	42,15	-147,69
Resultado presupuestario ajustado (por habitante)	25,91	-165,77	42,15	-146,80

AYUNTAMIENTO: 0230000 Aranguren

Gastos por Económico

	Presupuesto inicial	Presupuesto Definitivo	Obligaciones reconocidas absolutas	Pagos realizados por habitante	Pagos realizados
1 Gastos de personal	2.058.500,00	2.096.500,00	2.036.201,78	332,01	2.036.201,78
2 Gastos en bienes corrientes y servicios	3.152.600,00	3.302.600,00	3.203.206,34	522,29	2.816.292,21
3 Gastos financieros	0,00	0,00	0,00	0,00	0,00
4 Transferencias corrientes	437.600,00	456.100,00	394.362,22	64,30	345.192,45
6 Inversiones reales	25.720.000,00	26.574.000,00	8.130.169,18	1.325,64	7.440.365,80
7 Transferencias de capital	250.000,00	250.000,00	143.367,40	23,38	143.367,40
8 Activos financieros	0,00	0,00	0,00	0,00	0,00
9 Pasivos financieros	0,00	0,00	0,00	0,00	0,00
Total Gastos	31.618.700,00	32.679.200,00	13.907.306,92	2.267,62	12.781.419,64

Gastos por Funcional

	Presupuesto inicial	Presupuesto Definitivo	Obligaciones reconocidas absolutas	Pagos realizados por habitante	Pagos realizados
0 Deuda Pública	0,00	0,00	0,00	0,00	0,00
1 Servicios de carácter general	493.300,00	510.300,00	513.815,58	83,78	506.035,34
2 Protección civil y seguridad ciudadana	250.500,00	250.500,00	244.004,55	39,79	241.778,94
3 Seguridad, protección y promoción social	857.500,00	900.000,00	883.971,28	144,13	877.981,85
4 Producción de bienes públicos de carácter social	29.978.400,00	30.963.400,00	12.197.098,97	1.988,77	11.127.552,91
5 Producción de bienes públicos de carácter económico	0,00	0,00	0,00	0,00	0,00
6 Regulación económica de carácter general	39.000,00	55.000,00	68.416,54	11,16	28.070,60
7 Actividad económica y regulación de sectores productivos	0,00	0,00	0,00	0,00	0,00
8 Organismos autónomos	0,00	0,00	0,00	0,00	0,00
9 Transferencias a AAPP	0,00	0,00	0,00	0,00	0,00
Total Gastos	31.618.700,00	32.679.200,00	13.907.306,92	2.267,62	12.781.419,64

AYUNTAMIENTO: 0230000 Aranguren

Ingresos

	Presupuesto inicial	Presupuesto Definitivo	Derechos reconocidos absolutos	Derechos reconocidos por habitante	Cobros realizados
1 Impuestos directos	2.413.000,00	2.413.000,00	2.775.563,66	452,56	2.624.738,36
2 Impuestos indirectos	800.000,00	800.000,00	531.948,38	86,74	510.739,84
3 Tasas y otros ingresos	1.655.300,00	1.671.300,00	1.500.479,06	244,66	1.447.431,73
4 Transferencias corrientes	1.636.600,00	1.636.600,00	1.617.743,83	263,78	1.550.158,06
5 Ingresos patrimoniales	68.800,00	68.800,00	177.967,64	29,02	162.768,23
6 Enajenación de inversiones reales	8.500.000,00	8.500.000,00	6.637.630,00	1.082,28	6.637.630,00
7 Transferencias de capital	16.545.000,00	16.770.000,00	7.312.866,30	1.192,38	6.353.893,63
8 Activos financieros	0,00	819.500,00	0,00	0,00	0,00
9 Pasivos financieros	0,00	0,00	0,00	0,00	0,00
Total ingresos	31.618.700,00	32.679.200,00	20.554.198,87	3.351,41	19.287.359,85

Impuestos

	Presupuesto inicial	Presupuesto Definitivo	Derechos reconocidos absolutos	Derechos reconocidos por habitante	Cobros realizados
<i>Contribución Territorial Rústica</i>	13.000,00	13.000,00	13.732,21	2,24	13.178,98
<i>Contribución Territorial Urbana</i>	1.100.000,00	1.100.000,00	1.084.052,93	176,76	1.050.634,44
<i>Impuesto sobre vehículos de tracción mecánica</i>	350.000,00	350.000,00	397.535,04	64,82	383.975,14
<i>Impuesto incremento valor terrenos naturaleza urbana</i>	500.000,00	500.000,00	899.289,65	146,63	818.511,65
<i>Impuesto sobre viviendas desocupadas</i>	0,00	0,00	0,00	0,00	0,00
<i>Impuesto sobre Actividades Económicas</i>	450.000,00	450.000,00	380.953,83	62,12	358.438,15
<i>Impuesto sobre gastos suntuarios</i>	0,00	0,00	0,00	0,00	0,00
<i>Impuesto sobre construcciones, instalaciones y obras</i>	800.000,00	800.000,00	531.948,38	86,74	510.739,84
Total Impuestos	3.213.000,00	3.213.000,00	3.307.512,04	539,30	3.135.478,20

AYUNTAMIENTO: 0230000 Aranguren

EVOLUCIÓN INDICADORES

	2006	2005	2004	2003
Población	6.133	5.762	5.263	4.665

Indicadores de Gastos

Gastos totales (por habitante)	2.267,62	1.317,40	1.434,48	2.485,68
Gastos de funcionamiento (por habitante)	918,60	882,66	868,93	809,66
Gastos corrientes (por habitante)	918,60	882,66	868,93	809,78
Cumplimiento pagos %	91,90	92,80	91,77	90,94
Inversión neta (por habitante)	243,36	424,35	235,21	885,85
Índice inversión %	58,46	32,21	37,41	66,34
Índice personal %	14,64	24,43	22,77	12,45

Indicadores de Ingresos

Ingresos totales (por habitante)	3.351,41	1.332,80	1.516,92	1.960,49
Ingresos tributarios (por habitante)	783,95	836,14	754,56	520,62
Ingresos corrientes (por habitante)	1.076,75	1.125,29	1.054,41	824,21
Cumplimiento cobros %	93,84	89,57	89,71	83,18
Dependencia transferencias corrientes %	24,50	24,27	27,20	34,55

Indicadores conjuntos de Ingresos y Gastos

Ahorro bruto (por habitante)	158,15	242,63	185,48	14,55
Carga financiera (por habitante)	0,00	0,00	0,00	0,11
Ahorro neto (por habitante)	158,15	242,63	185,48	14,44
Nivel endeudamiento %	0,00	0,00	0,00	0,01
Capacidad endeudamiento %	14,69	21,56	17,59	1,75
Limite endeudamiento %	14,69	21,56	17,59	1,77
Deuda viva (por habitante)	0,00	0,00	0,00	0,00
Remanente tesorería Gastos generales (por habitante)	151,57	185,93	201,20	104,88
Resultado presupuestario sin ajustar (por habitante)	1.083,79	15,40	82,43	-525,19
Resultado presupuestario ajustado (por habitante)	788,82	-10,29	-20,22	72,01

AYUNTAMIENTO: 0240000 Arano

Gastos por Económico

	Presupuesto inicial	Presupuesto Definitivo	Obligaciones reconocidas absolutas	Pagos realizados por habitante	Pagos realizados
1 Gastos de personal	59.075,00	57.875,00	57.214,89	405,78	56.263,80
2 Gastos en bienes corrientes y servicios	35.885,00	29.095,00	32.225,41	228,55	31.473,63
3 Gastos financieros	0,00	0,00	0,00	0,00	0,00
4 Transferencias corrientes	33.460,00	28.760,00	23.833,65	169,03	15.312,46
6 Inversiones reales	137.346,00	399.215,07	386.013,36	2.737,68	386.013,36
7 Transferencias de capital	0,00	0,00	0,00	0,00	0,00
8 Activos financieros	0,00	0,00	0,00	0,00	0,00
9 Pasivos financieros	0,00	0,00	0,00	0,00	0,00
Total Gastos	265.766,00	514.945,07	499.287,31	3.541,04	489.063,25

Gastos por Funcional

	Presupuesto inicial	Presupuesto Definitivo	Obligaciones reconocidas absolutas	Pagos realizados por habitante	Pagos realizados
0 Deuda Pública	0,00	0,00	0,00	0,00	0,00
1 Servicios de carácter general	78.983,00	72.943,00	77.918,01	552,61	70.888,01
2 Protección civil y seguridad ciudadana	600,00	600,00	0,00	0,00	0,00
3 Seguridad, protección y promoción social	10.232,00	10.232,00	9.558,67	67,79	9.558,67
4 Producción de bienes públicos de carácter social	90.445,00	263.253,99	258.834,59	1.835,71	256.109,99
5 Producción de bienes públicos de carácter económico	83.806,00	167.266,08	152.339,68	1.080,42	151.870,22
6 Regulación económica de carácter general	1.700,00	650,00	636,36	4,51	636,36
7 Actividad económica y regulación de sectores productivos	0,00	0,00	0,00	0,00	0,00
8 Organismos autónomos	0,00	0,00	0,00	0,00	0,00
9 Transferencias a AAPP	0,00	0,00	0,00	0,00	0,00
Total Gastos	265.766,00	514.945,07	499.287,31	3.541,04	489.063,25

AYUNTAMIENTO: 0240000 Arano

Ingresos

	Presupuesto inicial	Presupuesto Definitivo	Derechos reconocidos absolutos	Derechos reconocidos por habitante	Cobros realizados
1 Impuestos directos	23.500,00	23.500,00	72.343,26	513,07	71.748,87
2 Impuestos indirectos	0,00	0,00	2.828,07	20,06	2.828,07
3 Tasas y otros ingresos	7.950,00	7.950,00	9.341,63	66,25	9.278,92
4 Transferencias corrientes	45.146,00	45.146,00	44.212,94	313,57	44.212,94
5 Ingresos patrimoniales	13.530,00	13.530,00	8.806,12	62,45	8.806,12
6 Enajenación de inversiones reales	0,00	0,00	0,00	0,00	0,00
7 Transferencias de capital	10.500,00	10.500,00	11.771,51	83,49	11.771,51
8 Activos financieros	0,00	249.179,07	0,00	0,00	0,00
9 Pasivos financieros	82.200,00	82.200,00	0,00	0,00	0,00
Total ingresos	182.826,00	432.005,07	149.303,53	1.058,89	148.646,43

Impuestos

	Presupuesto inicial	Presupuesto Definitivo	Derechos reconocidos absolutos	Derechos reconocidos por habitante	Cobros realizados
<i>Contribución Territorial Rústica</i>	3.000,00	3.000,00	2.372,86	16,83	2.201,04
<i>Contribución Territorial Urbana</i>	20.500,00	20.500,00	20.194,30	143,22	19.947,97
<i>Impuesto sobre vehículos de tracción mecánica</i>	0,00	0,00	10.626,94	75,37	10.531,56
<i>Impuesto incremento valor terrenos naturaleza urbana</i>	0,00	0,00	0,00	0,00	0,00
<i>Impuesto sobre viviendas desocupadas</i>	0,00	0,00	0,00	0,00	0,00
<i>Impuesto sobre Actividades Económicas</i>	0,00	0,00	39.149,16	277,65	39.068,30
<i>Impuesto sobre gastos suntuarios</i>	0,00	0,00	0,00	0,00	0,00
<i>Impuesto sobre construcciones, instalaciones y obras</i>	0,00	0,00	2.828,07	20,06	2.828,07
Total Impuestos	23.500,00	23.500,00	75.171,33	533,13	74.576,94

AYUNTAMIENTO: 0240000 Arano

EVOLUCIÓN INDICADORES

	2006	2005	2004	2003
Población	141	143	141	141

Indicadores de Gastos

Gastos totales (por habitante)	3.541,04	1.868,39	2.051,33	3.225,64
Gastos de funcionamiento (por habitante)	803,36	834,59	759,97	551,09
Gastos corrientes (por habitante)	803,36	834,59	759,97	580,06
Cumplimiento pagos %	97,95	90,85	96,77	97,52
Inversión neta (por habitante)	2.737,68	1.033,80	1.291,35	2.645,57
Índice inversión %	77,31	55,33	62,95	82,02
Índice personal %	11,46	20,99	18,39	8,91

Indicadores de Ingresos

Ingresos totales (por habitante)	1.058,89	4.011,92	1.728,20	3.456,45
Ingresos tributarios (por habitante)	599,38	607,67	747,65	522,64
Ingresos corrientes (por habitante)	975,40	3.057,45	1.081,40	2.883,91
Cumplimiento cobros %	99,56	36,34	60,51	96,88
Dependencia transferencias corrientes %	32,15	9,88	25,18	8,45

Indicadores conjuntos de Ingresos y Gastos

Ahorro bruto (por habitante)	172,04	2.222,86	321,43	2.332,82
Carga financiera (por habitante)	0,00	0,00	0,00	28,97
Ahorro neto (por habitante)	172,04	2.222,86	321,43	2.303,84
Nivel endeudamiento %	0,00	0,00	0,00	1,00
Capacidad endeudamiento %	17,64	72,70	29,72	79,89
Limite endeudamiento %	17,64	72,70	29,72	80,89
Deuda viva (por habitante)	0,00	0,00	0,00	0,00
Remanente tesorería Gastos generales (por habitante)	587,27	2.742,43	1.266,62	1.543,41
Resultado presupuestario sin ajustar (por habitante)	-2.482,15	2.143,53	-323,12	230,81
Resultado presupuestario ajustado (por habitante)	-822,04	1.828,93	-181,40	316,07

AYUNTAMIENTO: 0250000 Arakil

Gastos por Económico

	Presupuesto inicial	Presupuesto Definitivo	Obligaciones reconocidas absolutas	Pagos realizados por habitante	Pagos realizados
1 Gastos de personal	236.703,06	258.767,97	255.003,64	289,12	251.119,59
2 Gastos en bienes corrientes y servicios	109.966,34	114.516,23	103.303,81	117,12	91.646,53
3 Gastos financieros	3.650,00	3.650,00	2.082,54	2,36	2.082,54
4 Transferencias corrientes	89.065,36	89.139,59	87.830,04	99,58	85.530,04
6 Inversiones reales	1.500,00	3.047,80	1.547,80	1,75	1.149,80
7 Transferencias de capital	37.500,00	141.862,97	29.501,07	33,45	29.501,07
8 Activos financieros	0,00	0,00	0,00	0,00	0,00
9 Pasivos financieros	34.039,28	124.191,08	124.191,08	140,81	124.191,08
Total Gastos	512.424,04	735.175,64	603.459,98	684,19	585.220,65

Gastos por Funcional

	Presupuesto inicial	Presupuesto Definitivo	Obligaciones reconocidas absolutas	Pagos realizados por habitante	Pagos realizados
0 Deuda Pública	37.689,28	127.841,08	126.273,62	143,17	126.273,62
1 Servicios de carácter general	214.279,40	228.392,11	219.153,89	248,47	211.373,53
2 Protección civil y seguridad ciudadana	0,00	0,00	0,00	0,00	0,00
3 Seguridad, protección y promoción social	98.715,00	108.215,00	104.951,89	118,99	102.757,17
4 Producción de bienes públicos de carácter social	113.490,36	221.468,20	124.100,58	140,70	115.836,33
5 Producción de bienes públicos de carácter económico	0,00	0,00	0,00	0,00	0,00
6 Regulación económica de carácter general	5.750,00	6.685,02	6.654,69	7,55	6.654,69
7 Actividad económica y regulación de sectores productivos	2.450,00	2.464,07	2.464,07	2,79	2.464,07
8 Organismos autónomos	0,00	0,00	0,00	0,00	0,00
9 Transferencias a AAPP	40.050,00	40.110,16	19.861,24	22,52	19.861,24
Total Gastos	512.424,04	735.175,64	603.459,98	684,19	585.220,65

AYUNTAMIENTO: 0250000 Arakil

Ingresos

	Presupuesto inicial	Presupuesto Definitivo	Derechos reconocidos absolutos	Derechos reconocidos por habitante	Cobros realizados
1 Impuestos directos	215.137,00	215.137,00	228.862,83	259,48	218.075,52
2 Impuestos indirectos	50.000,00	50.000,00	101.278,03	114,83	88.679,09
3 Tasas y otros ingresos	150.782,01	150.782,01	76.978,10	87,28	73.008,22
4 Transferencias corrientes	183.625,00	183.625,00	189.691,00	215,07	189.140,46
5 Ingresos patrimoniales	60,00	60,00	1.708,86	1,94	1.708,86
6 Enajenación de inversiones reales	0,00	0,00	0,00	0,00	0,00
7 Transferencias de capital	0,00	0,00	65.112,72	73,82	65.112,72
8 Activos financieros	0,00	118.388,63	0,00	0,00	0,00
9 Pasivos financieros	0,00	104.362,97	0,00	0,00	0,00
Total ingresos	599.604,01	822.355,61	663.631,54	752,42	635.724,87

Impuestos

	Presupuesto inicial	Presupuesto Definitivo	Derechos reconocidos absolutos	Derechos reconocidos por habitante	Cobros realizados
<i>Contribución Territorial Rústica</i>	12.000,00	12.000,00	11.959,53	13,56	10.387,15
<i>Contribución Territorial Urbana</i>	129.995,00	129.995,00	133.099,96	150,91	127.924,56
<i>Impuesto sobre vehículos de tracción mecánica</i>	48.000,00	48.000,00	52.732,15	59,79	51.782,25
<i>Impuesto incremento valor terrenos naturaleza urbana</i>	5.000,00	5.000,00	6.393,23	7,25	3.926,12
<i>Impuesto sobre viviendas desocupadas</i>	0,00	0,00	0,00	0,00	0,00
<i>Impuesto sobre Actividades Económicas</i>	19.800,00	19.800,00	24.322,46	27,58	23.699,94
<i>Impuesto sobre gastos suntuarios</i>	342,00	342,00	355,50	0,40	355,50
<i>Impuesto sobre construcciones, instalaciones y obras</i>	50.000,00	50.000,00	101.278,03	114,83	88.679,09
Total Impuestos	265.137,00	265.137,00	330.140,86	374,31	306.754,61

AYUNTAMIENTO: 0250000 Arakil

EVOLUCIÓN INDICADORES

	2006	2005	2004	2003
Población	882	862	867	867

Indicadores de Gastos

Gastos totales (por habitante)	684,19	624,07	535,77	806,86
Gastos de funcionamiento (por habitante)	505,82	485,79	438,59	398,78
Gastos corrientes (por habitante)	508,19	491,05	444,66	407,74
Cumplimiento pagos %	96,98	88,81	95,02	71,62
Inversión neta (por habitante)	1,75	86,97	36,23	146,76
Índice inversión %	0,26	13,94	6,76	18,19
Índice personal %	42,26	45,25	47,26	25,74

Indicadores de Ingresos

Ingresos totales (por habitante)	752,42	680,92	530,99	859,70
Ingresos tributarios (por habitante)	461,59	447,05	347,76	362,92
Ingresos corrientes (por habitante)	678,59	665,88	525,38	542,44
Cumplimiento cobros %	95,79	84,71	95,75	55,56
Dependencia transferencias corrientes %	31,69	31,79	33,77	32,99

Indicadores conjuntos de Ingresos y Gastos

Ahorro bruto (por habitante)	172,77	180,08	86,79	143,66
Carga financiera (por habitante)	143,17	44,75	45,33	48,22
Ahorro neto (por habitante)	29,60	135,34	41,46	95,44
Nivel endeudamiento %	21,10	6,72	8,63	8,89
Capacidad endeudamiento %	4,36	20,32	7,89	17,59
Limite endeudamiento %	25,46	27,04	16,52	26,48
Deuda viva (por habitante)	21,56	166,13	204,43	243,70
Remanente tesorería Gastos generales (por habitante)	390,92	409,06	307,06	371,47
Resultado presupuestario sin ajustar (por habitante)	68,22	56,85	-4,78	52,84
Resultado presupuestario ajustado (por habitante)	820,64	134,68	-0,48	11,67

AYUNTAMIENTO: 0260000 Aras

Gastos por Económico

	Presupuesto inicial	Presupuesto Definitivo	Obligaciones reconocidas absolutas	Pagos realizados por habitante	Pagos realizados
1 Gastos de personal	20.100,00	20.100,00	18.904,06	93,58	18.771,51
2 Gastos en bienes corrientes y servicios	66.525,00	83.725,00	84.952,70	420,56	58.820,65
3 Gastos financieros	21.030,00	9.630,00	114.426,37	566,47	14.687,06
4 Transferencias corrientes	38.400,00	38.400,00	38.509,94	190,64	38.509,94
6 Inversiones reales	35.750,00	403.204,74	181.635,72	899,19	151.353,21
7 Transferencias de capital	0,00	0,00	0,00	0,00	0,00
8 Activos financieros	0,00	0,00	0,00	0,00	0,00
9 Pasivos financieros	13.000,00	13.000,00	15.033,25	74,42	15.033,25
Total Gastos	194.805,00	568.059,74	453.462,04	2.244,86	297.175,62

Gastos por Funcional

	Presupuesto inicial	Presupuesto Definitivo	Obligaciones reconocidas absolutas	Pagos realizados por habitante	Pagos realizados
0 Deuda Pública	34.030,00	22.630,00	29.720,31	147,13	29.720,31
1 Servicios de carácter general	72.145,00	89.345,00	189.325,24	937,25	68.905,67
2 Protección civil y seguridad ciudadana	0,00	0,00	0,00	0,00	0,00
3 Seguridad, protección y promoción social	8.200,00	8.200,00	8.950,55	44,31	8.950,55
4 Producción de bienes públicos de carácter social	67.130,00	434.584,74	213.817,86	1.058,50	183.027,05
5 Producción de bienes públicos de carácter económico	5.900,00	5.900,00	5.602,80	27,74	5.602,80
6 Regulación económica de carácter general	6.300,00	6.300,00	5.076,04	25,13	0,00
7 Actividad económica y regulación de sectores productivos	1.100,00	1.100,00	969,24	4,80	969,24
8 Organismos autónomos	0,00	0,00	0,00	0,00	0,00
9 Transferencias a AAPP	0,00	0,00	0,00	0,00	0,00
Total Gastos	194.805,00	568.059,74	453.462,04	2.244,86	297.175,62

AYUNTAMIENTO: 0260000 Aras

Ingresos

	Presupuesto inicial	Presupuesto Definitivo	Derechos reconocidos absolutos	Derechos reconocidos por habitante	Cobros realizados
1 Impuestos directos	58.650,00	60.350,00	66.541,11	329,41	55.357,52
2 Impuestos indirectos	12.000,00	12.000,00	5.338,79	26,43	4.052,79
3 Tasas y otros ingresos	15.200,00	15.200,00	13.503,78	66,85	12.773,39
4 Transferencias corrientes	62.895,00	66.995,00	68.536,55	339,29	68.446,26
5 Ingresos patrimoniales	30.060,00	30.060,00	25.909,57	128,27	25.894,96
6 Enajenación de inversiones reales	0,00	0,00	0,00	0,00	0,00
7 Transferencias de capital	16.000,00	383.454,74	403.416,37	1.997,11	247.345,49
8 Activos financieros	0,00	0,00	0,00	0,00	0,00
9 Pasivos financieros	0,00	0,00	91.338,24	452,17	91.338,24
Total ingresos	194.805,00	568.059,74	674.584,41	3.339,53	505.208,65

Impuestos

	Presupuesto inicial	Presupuesto Definitivo	Derechos reconocidos absolutos	Derechos reconocidos por habitante	Cobros realizados
<i>Contribución Territorial Rústica</i>	7.100,00	7.100,00	6.981,09	34,56	6.466,92
<i>Contribución Territorial Urbana</i>	25.700,00	25.700,00	26.216,33	129,78	17.803,53
<i>Impuesto sobre vehículos de tracción mecánica</i>	12.500,00	12.500,00	12.845,45	63,59	11.528,12
<i>Impuesto incremento valor terrenos naturaleza urbana</i>	350,00	350,00	0,00	0,00	0,00
<i>Impuesto sobre viviendas desocupadas</i>	0,00	0,00	0,00	0,00	0,00
<i>Impuesto sobre Actividades Económicas</i>	13.000,00	14.700,00	20.498,24	101,48	19.558,95
<i>Impuesto sobre gastos suntuarios</i>	0,00	0,00	0,00	0,00	0,00
<i>Impuesto sobre construcciones, instalaciones y obras</i>	12.000,00	12.000,00	5.338,79	26,43	4.052,79
Total Impuestos	70.650,00	72.350,00	71.879,90	355,84	59.410,31

AYUNTAMIENTO: 0260000 Aras

EVOLUCIÓN INDICADORES

	2006	2005	2004	2003
Población	202	217	222	225

Indicadores de Gastos

Gastos totales (por habitante)	2.244,86	887,20	783,07	1.306,44
Gastos de funcionamiento (por habitante)	704,79	482,27	450,51	638,74
Gastos corrientes (por habitante)	1.271,25	730,19	567,78	849,84
Cumplimiento pagos %	65,53	64,18	70,73	39,57
Inversión neta (por habitante)	899,19	98,25	140,79	345,91
Índice inversión %	40,06	11,07	17,98	26,48
Índice personal %	4,17	9,76	11,93	5,47

Indicadores de Ingresos

Ingresos totales (por habitante)	3.339,53	866,90	1.070,28	961,14
Ingresos tributarios (por habitante)	422,69	435,71	626,36	311,06
Ingresos corrientes (por habitante)	890,25	866,90	945,87	790,82
Cumplimiento cobros %	74,89	80,80	84,71	73,10
Dependencia transferencias corrientes %	38,11	34,60	27,51	49,99

Indicadores conjuntos de Ingresos y Gastos

Ahorro bruto (por habitante)	185,46	384,62	495,37	152,08
Carga financiera (por habitante)	640,89	306,68	183,56	321,78
Ahorro neto (por habitante)	-455,43	77,94	311,80	-169,70
Nivel endeudamiento %	71,99	35,38	19,41	40,69
Capacidad endeudamiento %	-51,16	8,99	32,96	-21,46
Limite endeudamiento %	20,83	44,37	52,37	19,23
Deuda viva (por habitante)	2.506,36	1.981,47	1.994,28	1.148,60
Remanente tesorería Gastos generales (por habitante)	-3.549,22	-5.366,54	-5.184,57	-5.411,55
Resultado presupuestario sin ajustar (por habitante)	1.094,67	-20,31	287,21	-345,30
Resultado presupuestario ajustado (por habitante)	1.094,67	-20,31	287,21	-345,30

AYUNTAMIENTO: 0270000 Arbizu

Gastos por Económico

	Presupuesto inicial	Presupuesto Definitivo	Obligaciones reconocidas absolutas	Pagos realizados por habitante	Pagos realizados
1 Gastos de personal	167.730,00	167.730,00	181.363,94	180,28	178.184,63
2 Gastos en bienes corrientes y servicios	232.180,00	232.180,00	189.769,75	188,64	181.611,78
3 Gastos financieros	7.300,00	7.300,00	8.103,79	8,06	8.103,79
4 Transferencias corrientes	120.798,14	120.798,14	116.104,93	115,41	116.104,93
6 Inversiones reales	511.000,00	2.885.613,11	1.782.375,53	1.771,75	928.918,94
7 Transferencias de capital	0,00	0,00	3.300,00	3,28	3.300,00
8 Activos financieros	0,00	0,00	0,00	0,00	0,00
9 Pasivos financieros	53.060,00	53.060,00	151.731,79	150,83	151.731,79
Total Gastos	1.092.068,14	3.466.681,25	2.432.749,73	2.418,24	1.567.955,86

Gastos por Funcional

	Presupuesto inicial	Presupuesto Definitivo	Obligaciones reconocidas absolutas	Pagos realizados por habitante	Pagos realizados
0 Deuda Pública	60.360,00	60.360,00	159.835,58	158,88	159.835,58
1 Servicios de carácter general	228.023,14	228.023,14	203.260,57	202,05	198.631,66
2 Protección civil y seguridad ciudadana	0,00	0,00	0,00	0,00	0,00
3 Seguridad, protección y promoción social	90.800,00	90.800,00	102.178,89	101,57	98.999,58
4 Producción de bienes públicos de carácter social	565.585,00	2.597.768,11	1.352.933,08	1.344,86	821.260,38
5 Producción de bienes públicos de carácter económico	113.100,00	455.530,00	593.755,22	590,21	268.442,27
6 Regulación económica de carácter general	27.200,00	27.200,00	15.129,66	15,04	15.129,66
7 Actividad económica y regulación de sectores productivos	7.000,00	7.000,00	5.656,73	5,62	5.656,73
8 Organismos autónomos	0,00	0,00	0,00	0,00	0,00
9 Transferencias a AAPP	0,00	0,00	0,00	0,00	0,00
Total Gastos	1.092.068,14	3.466.681,25	2.432.749,73	2.418,24	1.567.955,86

AYUNTAMIENTO: 0270000 Arbizu

Ingresos

	Presupuesto inicial	Presupuesto Definitivo	Derechos reconocidos absolutos	Derechos reconocidos por habitante	Cobros realizados
1 Impuestos directos	192.500,00	192.500,00	194.090,58	192,93	191.606,30
2 Impuestos indirectos	42.500,00	42.500,00	77.241,09	76,78	77.241,09
3 Tasas y otros ingresos	81.000,00	81.000,00	71.179,77	70,76	71.179,77
4 Transferencias corrientes	232.150,00	232.150,00	235.268,07	233,86	235.268,07
5 Ingresos patrimoniales	33.700,00	33.700,00	29.389,19	29,21	23.686,95
6 Enajenación de inversiones reales	220.974,14	220.974,14	0,00	0,00	0,00
7 Transferencias de capital	289.244,00	894.579,89	336.529,49	334,52	191.016,77
8 Activos financieros	0,00	971.304,82	0,00	0,00	0,00
9 Pasivos financieros	0,00	797.972,40	1.054.637,39	1.048,35	1.054.637,39
Total ingresos	1.092.068,14	3.466.681,25	1.998.335,58	1.986,42	1.844.636,34

Impuestos

	Presupuesto inicial	Presupuesto Definitivo	Derechos reconocidos absolutos	Derechos reconocidos por habitante	Cobros realizados
<i>Contribución Territorial Rústica</i>	3.000,00	3.000,00	2.820,59	2,80	2.820,59
<i>Contribución Territorial Urbana</i>	112.000,00	112.000,00	112.920,40	112,25	112.577,57
<i>Impuesto sobre vehículos de tracción mecánica</i>	55.000,00	55.000,00	55.590,02	55,26	53.733,97
<i>Impuesto incremento valor terrenos naturaleza urbana</i>	1.500,00	1.500,00	1.406,59	1,40	1.388,04
<i>Impuesto sobre viviendas desocupadas</i>	0,00	0,00	0,00	0,00	0,00
<i>Impuesto sobre Actividades Económicas</i>	21.000,00	21.000,00	21.352,98	21,23	21.086,13
<i>Impuesto sobre gastos suntuarios</i>	0,00	0,00	0,00	0,00	0,00
<i>Impuesto sobre construcciones, instalaciones y obras</i>	42.500,00	42.500,00	77.241,09	76,78	77.241,09
Total Impuestos	235.000,00	235.000,00	271.331,67	269,71	268.847,39

AYUNTAMIENTO: 0270000 Arbizu

EVOLUCIÓN INDICADORES

	2006	2005	2004	2003
Población	1.006	982	963	950

Indicadores de Gastos

Gastos totales (por habitante)	2.418,24	998,67	646,90	985,89
Gastos de funcionamiento (por habitante)	484,33	479,10	384,09	386,81
Gastos corrientes (por habitante)	492,39	486,27	388,31	393,35
Cumplimiento pagos %	64,45	97,04	93,72	91,62
Inversión neta (por habitante)	1.771,75	306,19	98,70	556,44
Índice inversión %	73,27	47,01	31,89	58,36
Índice personal %	7,46	16,65	23,70	14,41

Indicadores de Ingresos

Ingresos totales (por habitante)	1.986,42	1.719,20	752,57	1.180,88
Ingresos tributarios (por habitante)	340,47	317,00	309,31	265,71
Ingresos corrientes (por habitante)	603,55	576,75	538,48	509,59
Cumplimiento cobros %	92,31	99,51	98,32	99,08
Dependencia transferencias corrientes %	38,75	39,67	36,58	42,70

Indicadores conjuntos de Ingresos y Gastos

Ahorro bruto (por habitante)	119,21	97,65	154,39	122,78
Carga financiera (por habitante)	158,88	50,13	56,50	23,70
Ahorro neto (por habitante)	-39,67	47,52	97,88	99,08
Nivel endeudamiento %	26,32	8,69	10,49	4,65
Capacidad endeudamiento %	-6,57	8,24	18,18	19,44
Limite endeudamiento %	19,75	16,93	28,67	24,09
Deuda viva (por habitante)	1.277,25	393,20	213,85	269,77
Remanente tesorería Gastos generales (por habitante)	398,61	507,96	172,49	303,00
Resultado presupuestario sin ajustar (por habitante)	-431,82	720,53	105,67	194,99
Resultado presupuestario ajustado (por habitante)	-431,82	374,45	105,67	199,41

AYUNTAMIENTO: 0280000 Arce

Gastos por Económico

	Presupuesto inicial	Presupuesto Definitivo	Obligaciones reconocidas absolutas	Pagos realizados por habitante	Pagos realizados
1 Gastos de personal	86.906,00	86.906,00	86.158,06	316,76	81.808,06
2 Gastos en bienes corrientes y servicios	46.477,00	46.477,00	46.538,65	171,10	43.930,44
3 Gastos financieros	1.000,00	1.000,00	839,37	3,09	839,37
4 Transferencias corrientes	50.230,00	50.230,00	50.303,90	184,94	36.567,57
6 Inversiones reales	711.303,00	711.303,00	723.930,48	2.661,51	365.102,26
7 Transferencias de capital	0,00	0,00	0,00	0,00	0,00
8 Activos financieros	0,00	0,00	0,00	0,00	0,00
9 Pasivos financieros	0,00	0,00	0,00	0,00	0,00
Total Gastos	895.916,00	895.916,00	907.770,46	3.337,39	528.247,70

Gastos por Funcional

	Presupuesto inicial	Presupuesto Definitivo	Obligaciones reconocidas absolutas	Pagos realizados por habitante	Pagos realizados
0 Deuda Pública	0,00	0,00	0,00	0,00	0,00
1 Servicios de carácter general	114.857,00	114.857,00	127.503,07	468,76	112.646,71
2 Protección civil y seguridad ciudadana	0,00	0,00	0,00	0,00	0,00
3 Seguridad, protección y promoción social	4.300,00	4.300,00	4.294,56	15,79	4.294,56
4 Producción de bienes públicos de carácter social	750.449,00	750.449,00	747.060,70	2.746,55	396.130,63
5 Producción de bienes públicos de carácter económico	400,00	400,00	361,03	1,33	361,03
6 Regulación económica de carácter general	6.080,00	6.080,00	8.428,14	30,99	8.428,14
7 Actividad económica y regulación de sectores productivos	4.150,00	4.150,00	4.443,23	16,34	4.058,07
8 Organismos autónomos	0,00	0,00	0,00	0,00	0,00
9 Transferencias a AAPP	15.680,00	15.680,00	15.679,73	57,65	2.328,56
Total Gastos	895.916,00	895.916,00	907.770,46	3.337,39	528.247,70

AYUNTAMIENTO: 0280000 Arce

Ingresos

	Presupuesto inicial	Presupuesto Definitivo	Derechos reconocidos absolutos	Derechos reconocidos por habitante	Cobros realizados
1 Impuestos directos	30.115,00	30.115,00	29.822,79	109,64	26.461,96
2 Impuestos indirectos	10.350,00	10.350,00	11.809,34	43,42	8.200,95
3 Tasas y otros ingresos	12.348,00	12.348,00	12.495,23	45,94	12.288,93
4 Transferencias corrientes	126.015,00	126.015,00	126.312,02	464,38	105.530,43
5 Ingresos patrimoniales	24.913,00	24.913,00	25.028,41	92,02	22.541,87
6 Enajenación de inversiones reales	0,00	0,00	0,00	0,00	0,00
7 Transferencias de capital	692.175,00	692.175,00	613.667,25	2.256,13	453.094,66
8 Activos financieros	0,00	0,00	0,00	0,00	0,00
9 Pasivos financieros	0,00	0,00	0,00	0,00	0,00
Total ingresos	895.916,00	895.916,00	819.135,04	3.011,53	628.118,80

Impuestos

	Presupuesto inicial	Presupuesto Definitivo	Derechos reconocidos absolutos	Derechos reconocidos por habitante	Cobros realizados
<i>Contribución Territorial Rústica</i>	2.350,00	2.350,00	2.353,25	8,65	2.252,32
<i>Contribución Territorial Urbana</i>	15.275,00	15.275,00	15.286,30	56,20	14.220,57
<i>Impuesto sobre vehículos de tracción mecánica</i>	11.175,00	11.175,00	11.187,36	41,13	9.544,93
<i>Impuesto incremento valor terrenos naturaleza urbana</i>	320,00	320,00	0,00	0,00	0,00
<i>Impuesto sobre viviendas desocupadas</i>	0,00	0,00	0,00	0,00	0,00
<i>Impuesto sobre Actividades Económicas</i>	995,00	995,00	995,88	3,66	444,14
<i>Impuesto sobre gastos suntuarios</i>	0,00	0,00	0,00	0,00	0,00
<i>Impuesto sobre construcciones, instalaciones y obras</i>	10.350,00	10.350,00	11.809,34	43,42	8.200,95
Total Impuestos	40.465,00	40.465,00	41.632,13	153,06	34.662,91

AYUNTAMIENTO: 0280000 Arce

EVOLUCIÓN INDICADORES

	2006	2005	2004	2003
Población	272	273	275	283

Indicadores de Gastos

Gastos totales (por habitante)	3.337,39	2.900,75	766,54	635,05
Gastos de funcionamiento (por habitante)	672,80	730,77	670,27	527,23
Gastos corrientes (por habitante)	675,88	730,81	670,27	527,23
Cumplimiento pagos %	58,19	36,37	98,96	98,35
Inversión neta (por habitante)	2.661,51	2.169,93	96,26	107,82
Índice inversión %	79,75	74,81	12,56	16,98
Índice personal %	9,49	11,50	39,04	41,92

Indicadores de Ingresos

Ingresos totales (por habitante)	3.011,53	2.972,55	812,57	677,04
Ingresos tributarios (por habitante)	199,00	211,80	208,67	162,21
Ingresos corrientes (por habitante)	755,40	737,83	664,59	606,94
Cumplimiento cobros %	76,68	88,98	80,25	95,56
Dependencia transferencias corrientes %	61,48	58,72	54,59	54,78

Indicadores conjuntos de Ingresos y Gastos

Ahorro bruto (por habitante)	82,60	7,05	-5,69	79,71
Carga financiera (por habitante)	3,09	0,04	0,00	0,00
Ahorro neto (por habitante)	79,51	7,01	-5,69	79,71
Nivel endeudamiento %	0,41	0,01	0,00	0,00
Capacidad endeudamiento %	10,53	0,95	-0,86	13,13
Limite endeudamiento %	10,93	0,96	-0,86	13,13
Deuda viva (por habitante)	0,00	0,00	0,00	0,00
Remanente tesorería Gastos generales (por habitante)	728,96	1.051,49	979,30	875,83
Resultado presupuestario sin ajustar (por habitante)	-325,87	71,80	46,04	41,99
Resultado presupuestario ajustado (por habitante)	-325,87	71,80	46,04	41,99

AYUNTAMIENTO: 0290000 Los Arcos

Gastos por Económico

	Presupuesto inicial	Presupuesto Definitivo	Obligaciones reconocidas absolutas	Pagos realizados por habitante	Pagos realizados
1 Gastos de personal	449.877,33	469.012,02	474.501,03	373,04	473.680,50
2 Gastos en bienes corrientes y servicios	427.068,38	475.492,46	475.542,49	373,85	430.333,27
3 Gastos financieros	46.142,88	51.222,88	53.495,58	42,06	53.495,58
4 Transferencias corrientes	11.541,98	13.945,98	14.039,13	11,04	8.190,75
6 Inversiones reales	16.000,00	52.480,68	52.480,68	41,26	40.576,26
7 Transferencias de capital	0,00	696,64	696,57	0,55	696,57
8 Activos financieros	0,00	0,00	0,00	0,00	0,00
9 Pasivos financieros	113.866,16	194.208,87	194.208,87	152,68	194.208,87
Total Gastos	1.064.496,73	1.257.059,53	1.264.964,35	994,47	1.201.181,80

Gastos por Funcional

	Presupuesto inicial	Presupuesto Definitivo	Obligaciones reconocidas absolutas	Pagos realizados por habitante	Pagos realizados
0 Deuda Pública	160.009,04	245.431,75	247.704,45	194,74	247.704,45
1 Servicios de carácter general	225.939,90	243.647,35	235.378,61	185,05	220.719,59
2 Protección civil y seguridad ciudadana	2.500,00	2.500,00	2.487,33	1,96	1.643,63
3 Seguridad, protección y promoción social	162.620,65	172.935,07	165.926,53	130,45	165.926,53
4 Producción de bienes públicos de carácter social	444.672,71	514.788,90	541.010,18	425,32	494.110,17
5 Producción de bienes públicos de carácter económico	1.600,00	1.600,00	902,15	0,71	902,15
6 Regulación económica de carácter general	35.005,66	35.487,31	30.867,13	24,27	29.487,31
7 Actividad económica y regulación de sectores productivos	32.148,77	40.669,15	40.687,97	31,99	40.687,97
8 Organismos autónomos	0,00	0,00	0,00	0,00	0,00
9 Transferencias a AAPP	0,00	0,00	0,00	0,00	0,00
Total Gastos	1.064.496,73	1.257.059,53	1.264.964,35	994,47	1.201.181,80

AYUNTAMIENTO: 0290000 Los Arcos

Ingresos

	Presupuesto inicial	Presupuesto Definitivo	Derechos reconocidos absolutos	Derechos reconocidos por habitante	Cobros realizados
1 Impuestos directos	325.252,92	356.403,41	382.961,78	301,07	350.555,85
2 Impuestos indirectos	88.000,00	152.874,78	168.228,54	132,26	146.408,51
3 Tasas y otros ingresos	100.055,13	104.760,97	83.060,68	65,30	79.019,97
4 Transferencias corrientes	406.154,85	415.880,29	393.452,36	309,32	361.062,52
5 Ingresos patrimoniales	129.363,00	129.363,00	129.140,80	101,53	120.337,39
6 Enajenación de inversiones reales	16.000,00	67.008,26	74.243,74	58,37	74.109,38
7 Transferencias de capital	6.000,00	6.000,00	3.374,24	2,65	0,00
8 Activos financieros	0,00	83.758,77	0,00	0,00	0,00
9 Pasivos financieros	0,00	0,00	0,00	0,00	0,00
Total ingresos	1.070.825,90	1.316.049,48	1.234.462,14	970,49	1.131.493,62

Impuestos

	Presupuesto inicial	Presupuesto Definitivo	Derechos reconocidos absolutos	Derechos reconocidos por habitante	Cobros realizados
<i>Contribución Territorial Rústica</i>	29.982,84	29.982,84	29.441,49	23,15	29.024,07
<i>Contribución Territorial Urbana</i>	186.645,50	186.645,50	191.019,56	150,17	183.228,62
<i>Impuesto sobre vehículos de tracción mecánica</i>	56.344,35	56.344,35	56.586,21	44,49	53.499,93
<i>Impuesto incremento valor terrenos naturaleza urbana</i>	23.000,00	54.150,49	75.792,05	59,58	55.948,51
<i>Impuesto sobre viviendas desocupadas</i>	0,00	0,00	0,00	0,00	0,00
<i>Impuesto sobre Actividades Económicas</i>	29.280,23	29.280,23	30.122,47	23,68	28.854,72
<i>Impuesto sobre gastos suntuarios</i>	0,00	0,00	0,00	0,00	0,00
<i>Impuesto sobre construcciones, instalaciones y obras</i>	88.000,00	152.874,78	168.228,54	132,26	146.408,51
Total Impuestos	413.252,92	509.278,19	551.190,32	433,33	496.964,36

AYUNTAMIENTO: 0290000 Los Arcos

EVOLUCIÓN INDICADORES

	2006	2005	2004	2003
Población	1.272	1.298	1.300	1.308

Indicadores de Gastos

Gastos totales (por habitante)	994,47	769,17	987,45	944,09
Gastos de funcionamiento (por habitante)	757,93	670,24	711,92	714,96
Gastos corrientes (por habitante)	799,98	716,94	759,44	766,59
Cumplimiento pagos %	94,96	90,69	87,70	75,58
Inversión neta (por habitante)	-17,11	-108,28	138,62	170,92
Índice inversión %	4,15	2,18	18,49	18,10
Índice personal %	37,51	45,45	33,69	31,67

Indicadores de Ingresos

Ingresos totales (por habitante)	970,49	1.067,71	1.041,23	768,07
Ingresos tributarios (por habitante)	498,63	382,45	316,33	323,64
Ingresos corrientes (por habitante)	909,47	753,83	684,96	715,86
Cumplimiento cobros %	91,66	82,54	88,97	84,56
Dependencia transferencias corrientes %	34,01	35,89	41,00	42,83

Indicadores conjuntos de Ingresos y Gastos

Ahorro bruto (por habitante)	151,54	83,59	-26,96	0,90
Carga financiera (por habitante)	194,74	68,41	92,95	55,91
Ahorro neto (por habitante)	-43,19	15,18	-119,90	-55,02
Nivel endeudamiento %	21,41	9,08	13,57	7,81
Capacidad endeudamiento %	-4,75	2,01	-17,51	-7,69
Limite endeudamiento %	16,66	11,09	-3,94	0,13
Deuda viva (por habitante)	1.032,73	1.161,01	802,29	1.062,52
Remanente tesorería Gastos generales (por habitante)	37,75	-45,45	-224,73	-224,64
Resultado presupuestario sin ajustar (por habitante)	-23,98	298,54	53,79	-176,03
Resultado presupuestario ajustado (por habitante)	54,78	197,11	-12,39	-125,79

AYUNTAMIENTO: 030000 Arellano

Gastos por Económico

	Presupuesto inicial	Presupuesto Definitivo	Obligaciones reconocidas absolutas	Pagos realizados por habitante	Pagos realizados
1 Gastos de personal	53.600,00	53.600,00	47.507,60	252,70	47.507,60
2 Gastos en bienes corrientes y servicios	62.180,00	63.180,00	42.981,44	228,62	42.981,44
3 Gastos financieros	1.650,00	3.150,00	3.279,76	17,45	3.279,76
4 Transferencias corrientes	8.300,00	8.300,00	7.394,76	39,33	7.394,76
6 Inversiones reales	190.500,00	190.500,00	107.152,11	569,96	107.152,11
7 Transferencias de capital	0,00	0,00	0,00	0,00	0,00
8 Activos financieros	0,00	0,00	0,00	0,00	0,00
9 Pasivos financieros	4.000,00	4.000,00	2.464,63	13,11	2.464,63
Total Gastos	320.230,00	322.730,00	210.780,30	1.121,17	210.780,30

Gastos por Funcional

	Presupuesto inicial	Presupuesto Definitivo	Obligaciones reconocidas absolutas	Pagos realizados por habitante	Pagos realizados
0 Deuda Pública	5.000,00	6.500,00	4.965,32	26,41	4.965,32
1 Servicios de carácter general	55.810,00	56.810,00	47.581,47	253,09	47.581,47
2 Protección civil y seguridad ciudadana	1.100,00	1.100,00	1.094,59	5,82	1.094,59
3 Seguridad, protección y promoción social	15.075,00	15.075,00	12.586,66	66,95	12.586,66
4 Producción de bienes públicos de carácter social	232.995,00	232.995,00	140.620,18	747,98	140.620,18
5 Producción de bienes públicos de carácter económico	6.000,00	6.000,00	0,00	0,00	0,00
6 Regulación económica de carácter general	2.650,00	2.650,00	2.621,43	13,94	2.621,43
7 Actividad económica y regulación de sectores productivos	500,00	500,00	479,87	2,55	479,87
8 Organismos autónomos	0,00	0,00	0,00	0,00	0,00
9 Transferencias a AAPP	1.100,00	1.100,00	830,78	4,42	830,78
Total Gastos	320.230,00	322.730,00	210.780,30	1.121,17	210.780,30

AYUNTAMIENTO: 030000 Arellano

Ingresos

	Presupuesto inicial	Presupuesto Definitivo	Derechos reconocidos absolutos	Derechos reconocidos por habitante	Cobros realizados
1 Impuestos directos	36.250,00	36.250,00	41.329,70	219,84	40.867,53
2 Impuestos indirectos	6.000,00	6.000,00	27.366,52	145,57	27.220,72
3 Tasas y otros ingresos	1.690,00	1.690,00	2.353,98	12,52	2.353,98
4 Transferencias corrientes	68.445,00	68.445,00	74.277,39	395,09	70.646,32
5 Ingresos patrimoniales	24.131,00	24.131,00	29.241,09	155,54	29.241,09
6 Enajenación de inversiones reales	300,00	300,00	0,00	0,00	0,00
7 Transferencias de capital	39.900,00	39.900,00	16.765,42	89,18	16.765,42
8 Activos financieros	0,00	2.500,00	0,00	0,00	0,00
9 Pasivos financieros	143.514,00	143.514,00	0,00	0,00	0,00
Total ingresos	320.230,00	322.730,00	191.334,10	1.017,73	187.095,06

Impuestos

	Presupuesto inicial	Presupuesto Definitivo	Derechos reconocidos absolutos	Derechos reconocidos por habitante	Cobros realizados
<i>Contribución Territorial Rústica</i>	7.500,00	7.500,00	7.728,52	41,11	7.706,82
<i>Contribución Territorial Urbana</i>	19.100,00	19.100,00	21.695,59	115,40	21.445,88
<i>Impuesto sobre vehículos de tracción mecánica</i>	7.900,00	7.900,00	8.353,66	44,43	8.162,90
<i>Impuesto incremento valor terrenos naturaleza urbana</i>	1.500,00	1.500,00	3.195,49	17,00	3.195,49
<i>Impuesto sobre viviendas desocupadas</i>	0,00	0,00	0,00	0,00	0,00
<i>Impuesto sobre Actividades Económicas</i>	250,00	250,00	356,44	1,90	356,44
<i>Impuesto sobre gastos suntuarios</i>	0,00	0,00	0,00	0,00	0,00
<i>Impuesto sobre construcciones, instalaciones y obras</i>	6.000,00	6.000,00	27.366,52	145,57	27.220,72
Total Impuestos	42.250,00	42.250,00	68.696,22	365,41	68.088,25

AYUNTAMIENTO: 030000 Arellano

EVOLUCIÓN INDICADORES

	2006	2005	2004	2003
Población	188	186	192	201

Indicadores de Gastos

Gastos totales (por habitante)	1.121,17	847,97	1.344,37	1.347,89
Gastos de funcionamiento (por habitante)	520,66	585,99	452,13	345,63
Gastos corrientes (por habitante)	538,10	592,79	453,28	347,03
Cumplimiento pagos %	100,00	98,94	99,74	93,54
Inversión neta (por habitante)	569,96	254,38	891,09	988,90
Índice inversión %	50,84	30,09	66,28	73,37
Índice personal %	22,54	31,55	13,99	9,94

Indicadores de Ingresos

Ingresos totales (por habitante)	1.017,73	1.391,50	1.052,63	1.167,11
Ingresos tributarios (por habitante)	377,93	258,72	240,08	211,32
Ingresos corrientes (por habitante)	928,56	810,85	668,26	573,49
Cumplimiento cobros %	97,78	99,42	99,86	99,19
Dependencia transferencias corrientes %	42,55	48,97	41,22	37,56

Indicadores conjuntos de Ingresos y Gastos

Ahorro bruto (por habitante)	407,90	224,87	216,13	227,86
Carga financiera (por habitante)	30,56	6,81	1,15	13,36
Ahorro neto (por habitante)	377,34	218,06	214,98	214,50
Nivel endeudamiento %	3,29	0,84	0,17	2,33
Capacidad endeudamiento %	40,64	26,89	32,17	37,40
Limite endeudamiento %	43,93	27,73	32,34	39,73
Deuda viva (por habitante)	412,42	430,11	0,00	0,00
Remanente tesorería Gastos generales (por habitante)	573,00	683,12	135,13	410,37
Resultado presupuestario sin ajustar (por habitante)	-103,44	543,54	-291,74	-180,78
Resultado presupuestario ajustado (por habitante)	-103,44	543,54	-291,74	-180,78

AYUNTAMIENTO: 0310000 Areso

Gastos por Económico

	Presupuesto inicial	Presupuesto Definitivo	Obligaciones reconocidas absolutas	Pagos realizados por habitante	Pagos realizados
1 Gastos de personal	78.673,00	78.673,00	83.090,81	283,59	81.917,51
2 Gastos en bienes corrientes y servicios	105.372,00	105.372,00	93.256,43	318,28	81.008,11
3 Gastos financieros	1.400,00	1.400,00	4.946,23	16,88	4.946,23
4 Transferencias corrientes	63.674,00	63.674,00	39.756,64	135,69	39.781,01
6 Inversiones reales	919.680,00	919.680,00	264.208,09	901,73	258.305,32
7 Transferencias de capital	0,00	0,00	0,00	0,00	0,00
8 Activos financieros	0,00	0,00	0,00	0,00	0,00
9 Pasivos financieros	2.900,00	2.900,00	2.845,97	9,71	2.845,97
Total Gastos	1.171.699,00	1.171.699,00	488.104,17	1.665,88	468.804,15

Gastos por Funcional

	Presupuesto inicial	Presupuesto Definitivo	Obligaciones reconocidas absolutas	Pagos realizados por habitante	Pagos realizados
0 Deuda Pública	4.300,00	4.300,00	7.792,20	26,59	7.792,20
1 Servicios de carácter general	158.995,00	158.995,00	146.980,32	501,64	133.410,42
2 Protección civil y seguridad ciudadana	0,00	0,00	0,00	0,00	0,00
3 Seguridad, protección y promoción social	17.700,00	17.700,00	17.626,48	60,16	17.626,48
4 Producción de bienes públicos de carácter social	105.149,00	105.149,00	136.797,84	466,89	133.261,83
5 Producción de bienes públicos de carácter económico	882.338,00	882.338,00	176.085,71	600,98	173.683,62
6 Regulación económica de carácter general	0,00	0,00	0,00	0,00	0,00
7 Actividad económica y regulación de sectores productivos	3.217,00	3.217,00	2.821,62	9,63	3.029,60
8 Organismos autónomos	0,00	0,00	0,00	0,00	0,00
9 Transferencias a AAPP	0,00	0,00	0,00	0,00	0,00
Total Gastos	1.171.699,00	1.171.699,00	488.104,17	1.665,88	468.804,15

AYUNTAMIENTO: 0310000 Areso

Ingresos

	Presupuesto inicial	Presupuesto Definitivo	Derechos reconocidos absolutos	Derechos reconocidos por habitante	Cobros realizados
1 Impuestos directos	51.700,00	51.700,00	49.269,63	168,16	48.532,54
2 Impuestos indirectos	18.000,00	18.000,00	10.277,65	35,08	10.277,65
3 Tasas y otros ingresos	20.370,00	20.370,00	21.092,60	71,99	20.119,44
4 Transferencias corrientes	65.106,00	65.106,00	69.115,80	235,89	69.115,80
5 Ingresos patrimoniales	38.921,00	38.921,00	39.215,31	133,84	39.215,31
6 Enajenación de inversiones reales	41.000,00	41.000,00	28.141,20	96,05	28.141,20
7 Transferencias de capital	591.912,00	591.912,00	1.052.299,39	3.591,47	308.532,36
8 Activos financieros	0,00	0,00	0,00	0,00	0,00
9 Pasivos financieros	350.000,00	350.000,00	350.000,00	1.194,54	350.000,00
Total ingresos	1.177.009,00	1.177.009,00	1.619.411,58	5.527,00	873.934,30

Impuestos

	Presupuesto inicial	Presupuesto Definitivo	Derechos reconocidos absolutos	Derechos reconocidos por habitante	Cobros realizados
<i>Contribución Territorial Rústica</i>	1.500,00	1.500,00	1.434,07	4,89	1.403,05
<i>Contribución Territorial Urbana</i>	20.000,00	20.000,00	20.785,66	70,94	20.373,46
<i>Impuesto sobre vehículos de tracción mecánica</i>	20.000,00	20.000,00	18.476,12	63,06	18.182,25
<i>Impuesto incremento valor terrenos naturaleza urbana</i>	1.500,00	1.500,00	1.276,01	4,35	1.276,01
<i>Impuesto sobre viviendas desocupadas</i>	0,00	0,00	0,00	0,00	0,00
<i>Impuesto sobre Actividades Económicas</i>	7.500,00	7.500,00	7.297,77	24,91	7.297,77
<i>Impuesto sobre gastos suntuarios</i>	1.200,00	1.200,00	0,00	0,00	0,00
<i>Impuesto sobre construcciones, instalaciones y obras</i>	18.000,00	18.000,00	10.277,65	35,08	10.277,65
Total Impuestos	69.700,00	69.700,00	59.547,28	203,23	58.810,19

AYUNTAMIENTO: 0310000 Areso

EVOLUCIÓN INDICADORES

	2006	2005	2004	2003
Población	293	291	296	295

Indicadores de Gastos

Gastos totales (por habitante)	1.665,88	1.776,61	702,79	1.019,50
Gastos de funcionamiento (por habitante)	737,56	704,80	573,77	534,46
Gastos corrientes (por habitante)	754,44	709,57	578,84	541,40
Cumplimiento pagos %	96,05	95,29	99,29	98,25
Inversión neta (por habitante)	805,69	539,16	114,34	468,45
Índice inversión %	54,13	59,51	16,27	45,95
Índice personal %	17,02	15,20	33,51	18,92

Indicadores de Ingresos

Ingresos totales (por habitante)	5.527,00	1.351,53	1.259,98	670,26
Ingresos tributarios (por habitante)	275,22	240,69	465,18	203,96
Ingresos corrientes (por habitante)	644,95	716,87	792,40	516,10
Cumplimiento cobros %	53,97	98,33	66,27	99,06
Dependencia transferencias corrientes %	36,57	36,72	24,90	39,44

Indicadores conjuntos de Ingresos y Gastos

Ahorro bruto (por habitante)	-92,60	12,07	218,62	-18,37
Carga financiera (por habitante)	26,59	14,54	14,68	16,58
Ahorro neto (por habitante)	-119,20	-2,48	203,95	-34,95
Nivel endeudamiento %	4,12	2,03	1,85	3,21
Capacidad endeudamiento %	-18,48	-0,35	25,74	-6,77
Limite endeudamiento %	-14,36	1,68	27,59	-3,56
Deuda viva (por habitante)	1.340,24	156,48	163,45	0,00
Remanente tesorería Gastos generales (por habitante)	4.079,24	199,09	600,73	261,52
Resultado presupuestario sin ajustar (por habitante)	3.861,12	-425,08	557,19	-349,23
Resultado presupuestario ajustado (por habitante)	3.861,12	185,98	557,19	-349,23

AYUNTAMIENTO: 0320000 Arguedas

Gastos por Económico

	Presupuesto inicial	Presupuesto Definitivo	Obligaciones reconocidas absolutas	Pagos realizados por habitante	Pagos realizados
1 Gastos de personal	615.985,06	683.315,73	633.600,89	268,25	633.600,89
2 Gastos en bienes corrientes y servicios	791.210,04	825.895,24	841.800,37	356,39	760.143,37
3 Gastos financieros	46.617,08	46.617,08	45.975,60	19,46	45.975,60
4 Transferencias corrientes	205.751,88	205.751,88	142.505,66	60,33	142.471,09
6 Inversiones reales	1.915.463,58	2.919.190,16	434.427,51	183,92	403.448,71
7 Transferencias de capital	18.030,36	18.030,36	0,00	0,00	0,00
8 Activos financieros	0,00	0,00	0,00	0,00	0,00
9 Pasivos financieros	166.739,16	166.739,16	153.745,99	65,09	153.745,99
Total Gastos	3.759.797,16	4.865.539,61	2.252.056,02	953,45	2.139.385,65

Gastos por Funcional

	Presupuesto inicial	Presupuesto Definitivo	Obligaciones reconocidas absolutas	Pagos realizados por habitante	Pagos realizados
0 Deuda Pública	213.326,24	213.326,24	199.691,84	84,54	199.691,84
1 Servicios de carácter general	273.867,49	273.867,49	265.383,93	112,36	253.040,42
2 Protección civil y seguridad ciudadana	31.646,07	31.646,07	30.629,51	12,97	30.629,51
3 Seguridad, protección y promoción social	305.245,70	407.261,57	327.389,04	138,61	325.754,39
4 Producción de bienes públicos de carácter social	2.785.432,27	3.789.158,85	1.333.891,24	564,73	1.235.392,18
5 Producción de bienes públicos de carácter económico	27.900,00	27.900,00	14.835,37	6,28	14.820,06
6 Regulación económica de carácter general	63.321,32	63.321,32	57.984,42	24,55	57.806,58
7 Actividad económica y regulación de sectores productivos	59.058,07	59.058,07	22.250,67	9,42	22.250,67
8 Organismos autónomos	0,00	0,00	0,00	0,00	0,00
9 Transferencias a AAPP	0,00	0,00	0,00	0,00	0,00
Total Gastos	3.759.797,16	4.865.539,61	2.252.056,02	953,45	2.139.385,65

AYUNTAMIENTO: 0320000 Arguedas

Ingresos

	Presupuesto inicial	Presupuesto Definitivo	Derechos reconocidos absolutos	Derechos reconocidos por habitante	Cobros realizados
1 Impuestos directos	436.959,76	436.959,76	489.703,83	207,33	436.733,30
2 Impuestos indirectos	198.486,17	198.486,17	328.888,96	139,24	227.096,81
3 Tasas y otros ingresos	372.569,90	372.569,90	375.565,20	159,00	346.955,58
4 Transferencias corrientes	618.731,69	720.747,56	739.345,54	313,02	651.658,14
5 Ingresos patrimoniales	259.108,28	259.108,28	204.328,04	86,51	193.672,47
6 Enajenación de inversiones reales	892.692,01	892.692,01	841.716,51	356,36	892.192,01
7 Transferencias de capital	779.790,63	1.180.302,83	1.062.027,48	449,63	556.813,75
8 Activos financieros	0,00	164.456,19	0,00	0,00	0,00
9 Pasivos financieros	201.458,72	640.216,91	0,00	0,00	0,00
Total ingresos	3.759.797,16	4.865.539,61	4.041.575,56	1.711,08	3.305.122,06

Impuestos

	Presupuesto inicial	Presupuesto Definitivo	Derechos reconocidos absolutos	Derechos reconocidos por habitante	Cobros realizados
<i>Contribución Territorial Rústica</i>	53.083,64	53.083,64	53.997,32	22,86	50.521,05
<i>Contribución Territorial Urbana</i>	213.333,18	213.333,18	251.685,29	106,56	210.608,91
<i>Impuesto sobre vehículos de tracción mecánica</i>	105.000,00	105.000,00	114.298,62	48,39	107.806,90
<i>Impuesto incremento valor terrenos naturaleza urbana</i>	7.843,45	7.843,45	9.274,12	3,93	8.845,53
<i>Impuesto sobre viviendas desocupadas</i>	0,00	0,00	0,00	0,00	0,00
<i>Impuesto sobre Actividades Económicas</i>	55.600,00	55.600,00	58.355,05	24,71	56.857,48
<i>Impuesto sobre gastos suntuarios</i>	2.099,49	2.099,49	2.093,43	0,89	2.093,43
<i>Impuesto sobre construcciones, instalaciones y obras</i>	198.486,17	198.486,17	328.888,96	139,24	227.096,81
Total Impuestos	635.445,93	635.445,93	818.592,79	346,57	663.830,11

AYUNTAMIENTO: 032000 Arguedas

EVOLUCIÓN INDICADORES

	2006	2005	2004	2003
Población	2.362	2.355	2.362	2.345

Indicadores de Gastos

Gastos totales (por habitante)	953,45	1.633,34	1.294,04	1.726,19
Gastos de funcionamiento (por habitante)	684,97	640,64	618,74	563,34
Gastos corrientes (por habitante)	704,44	658,60	637,27	594,89
Cumplimiento pagos %	95,00	75,33	72,01	88,17
Inversión neta (por habitante)	-172,43	902,39	574,63	1.079,33
Índice inversión %	19,29	55,25	46,44	62,53
Índice personal %	28,13	14,28	20,93	12,23

Indicadores de Ingresos

Ingresos totales (por habitante)	1.711,08	1.522,46	1.092,69	1.706,32
Ingresos tributarios (por habitante)	505,57	429,35	412,71	384,93
Ingresos corrientes (por habitante)	905,09	775,21	742,01	1.343,98
Cumplimiento cobros %	81,78	85,44	84,05	89,76
Dependencia transferencias corrientes %	34,58	33,75	32,87	17,37

Indicadores conjuntos de Ingresos y Gastos

Ahorro bruto (por habitante)	220,12	134,57	123,27	780,64
Carga financiera (por habitante)	84,56	83,21	74,30	82,24
Ahorro neto (por habitante)	135,56	51,35	48,97	698,41
Nivel endeudamiento %	9,34	10,73	10,01	6,12
Capacidad endeudamiento %	14,98	6,62	6,60	51,97
Limite endeudamiento %	24,32	17,36	16,61	58,08
Deuda viva (por habitante)	593,10	540,74	487,85	590,11
Remanente tesorería Gastos generales (por habitante)	163,93	29,25	205,36	157,00
Resultado presupuestario sin ajustar (por habitante)	757,63	-110,88	-201,35	-19,87
Resultado presupuestario ajustado (por habitante)	389,38	-106,36	52,67	38,70

AYUNTAMIENTO: 0330000 Aria

Gastos por Económico

	Presupuesto inicial	Presupuesto Definitivo	Obligaciones reconocidas absolutas	Pagos realizados por habitante	Pagos realizados
1 Gastos de personal	2.385,00	2.385,00	2.227,48	35,36	2.227,48
2 Gastos en bienes corrientes y servicios	16.744,87	16.744,87	7.413,73	117,68	7.413,73
3 Gastos financieros	2.171,72	2.171,72	2.402,02	38,13	2.402,02
4 Transferencias corrientes	13.760,35	13.760,35	11.979,35	190,15	11.979,35
6 Inversiones reales	21.500,00	21.500,00	0,00	0,00	0,00
7 Transferencias de capital	150,00	150,00	0,00	0,00	0,00
8 Activos financieros	0,00	0,00	0,00	0,00	0,00
9 Pasivos financieros	5.497,84	5.497,84	5.497,84	87,27	5.497,84
Total Gastos	62.209,78	62.209,78	29.520,42	468,58	29.520,42

Gastos por Funcional

	Presupuesto inicial	Presupuesto Definitivo	Obligaciones reconocidas absolutas	Pagos realizados por habitante	Pagos realizados
0 Deuda Pública	7.769,56	7.769,56	7.937,23	125,99	7.937,23
1 Servicios de carácter general	17.125,00	17.125,00	13.852,82	219,89	13.852,82
2 Protección civil y seguridad ciudadana	0,00	0,00	0,00	0,00	0,00
3 Seguridad, protección y promoción social	1.665,00	1.665,00	1.513,27	24,02	1.513,27
4 Producción de bienes públicos de carácter social	29.570,91	29.570,91	5.646,74	89,63	5.646,74
5 Producción de bienes públicos de carácter económico	5.284,31	5.284,31	26,68	0,42	26,68
6 Regulación económica de carácter general	195,00	195,00	0,00	0,00	0,00
7 Actividad económica y regulación de sectores productivos	600,00	600,00	543,68	8,63	543,68
8 Organismos autónomos	0,00	0,00	0,00	0,00	0,00
9 Transferencias a AAPP	0,00	0,00	0,00	0,00	0,00
Total Gastos	62.209,78	62.209,78	29.520,42	468,58	29.520,42

AYUNTAMIENTO: 0330000 Aria

Ingresos

	Presupuesto inicial	Presupuesto Definitivo	Derechos reconocidos		Cobros realizados
			absolutos	por habitante	
1 Impuestos directos	8.440,00	8.440,00	8.689,74	137,93	8.612,86
2 Impuestos indirectos	1.580,25	1.580,25	282,20	4,48	282,20
3 Tasas y otros ingresos	3.680,00	3.680,00	2.317,26	36,78	2.317,26
4 Transferencias corrientes	18.897,53	18.897,53	18.787,90	298,22	18.738,31
5 Ingresos patrimoniales	8.112,00	8.112,00	6.688,05	106,16	6.688,05
6 Enajenación de inversiones reales	0,00	0,00	0,00	0,00	0,00
7 Transferencias de capital	21.500,00	21.500,00	0,00	0,00	0,00
8 Activos financieros	0,00	0,00	0,00	0,00	0,00
9 Pasivos financieros	0,00	0,00	0,00	0,00	0,00
Total ingresos	62.209,78	62.209,78	36.765,15	583,57	36.638,68

Impuestos

	Presupuesto inicial	Presupuesto Definitivo	Derechos reconocidos		Cobros realizados
			absolutos	por habitante	
<i>Contribución Territorial Rústica</i>	640,00	640,00	633,52	10,06	632,42
<i>Contribución Territorial Urbana</i>	4.200,00	4.200,00	4.170,48	66,20	4.094,70
<i>Impuesto sobre vehículos de tracción mecánica</i>	3.300,00	3.300,00	3.620,43	57,47	3.620,43
<i>Impuesto incremento valor terrenos naturaleza urbana</i>	0,00	0,00	0,00	0,00	0,00
<i>Impuesto sobre viviendas desocupadas</i>	0,00	0,00	0,00	0,00	0,00
<i>Impuesto sobre Actividades Económicas</i>	300,00	300,00	265,31	4,21	265,31
<i>Impuesto sobre gastos suntuarios</i>	0,00	0,00	0,00	0,00	0,00
<i>Impuesto sobre construcciones, instalaciones y obras</i>	1.580,25	1.580,25	282,20	4,48	282,20
Total Impuestos	10.020,25	10.020,25	8.971,94	142,41	8.895,06

AYUNTAMIENTO: 0330000 Aria

EVOLUCIÓN INDICADORES

	2006	2005	2004	2003
Población	63	67	68	68

Indicadores de Gastos

Gastos totales (por habitante)	468,58	500,52	412,28	2.746,15
Gastos de funcionamiento (por habitante)	343,18	319,25	289,38	433,78
Gastos corrientes (por habitante)	381,31	356,04	328,09	438,93
Cumplimiento pagos %	100,00	99,98	99,99	90,17
Inversión neta (por habitante)	0,00	62,41	0,00	2.287,03
Índice inversión %	0,00	12,47	0,00	83,28
Índice personal %	7,55	7,05	7,56	1,05

Indicadores de Ingresos

Ingresos totales (por habitante)	583,57	838,25	484,02	1.844,63
Ingresos tributarios (por habitante)	179,19	199,77	158,38	193,91
Ingresos corrientes (por habitante)	583,57	594,75	484,02	521,10
Cumplimiento cobros %	99,66	89,62	99,42	98,82
Dependencia transferencias corrientes %	51,10	48,77	45,39	42,91

Indicadores conjuntos de Ingresos y Gastos

Ahorro bruto (por habitante)	240,39	275,50	194,64	87,32
Carga financiera (por habitante)	125,39	118,85	119,56	25,34
Ahorro neto (por habitante)	115,00	156,65	75,08	61,98
Nivel endeudamiento %	21,49	19,98	24,70	4,86
Capacidad endeudamiento %	19,71	26,34	15,51	11,89
Limite endeudamiento %	41,19	46,32	40,21	16,76
Deuda viva (por habitante)	1.245,95	1.253,62	1.316,03	1.396,89
Remanente tesorería Gastos generales (por habitante)	517,80	381,17	32,53	-33,95
Resultado presupuestario sin ajustar (por habitante)	115,00	337,73	71,74	-901,52
Resultado presupuestario ajustado (por habitante)	115,00	352,62	71,74	-901,52

AYUNTAMIENTO: 0340000 Aribe

Gastos por Económico

	Presupuesto inicial	Presupuesto Definitivo	Obligaciones reconocidas absolutas	Pagos realizados por habitante	Pagos realizados
1 Gastos de personal	2.370,00	2.370,00	2.496,57	40,27	2.496,57
2 Gastos en bienes corrientes y servicios	18.080,00	18.080,00	13.296,25	214,46	13.296,25
3 Gastos financieros	0,00	0,00	0,00	0,00	0,00
4 Transferencias corrientes	8.282,00	8.282,00	8.740,56	140,98	8.740,56
6 Inversiones reales	119.700,00	119.700,00	40.735,90	657,03	33.463,51
7 Transferencias de capital	0,00	0,00	0,00	0,00	0,00
8 Activos financieros	0,00	0,00	0,00	0,00	0,00
9 Pasivos financieros	0,00	0,00	0,00	0,00	0,00
Total Gastos	148.432,00	148.432,00	65.269,28	1.052,73	57.996,89

Gastos por Funcional

	Presupuesto inicial	Presupuesto Definitivo	Obligaciones reconocidas absolutas	Pagos realizados por habitante	Pagos realizados
0 Deuda Pública	250,00	250,00	275,00	4,44	275,00
1 Servicios de carácter general	15.077,00	15.077,00	13.819,91	222,90	13.819,91
2 Protección civil y seguridad ciudadana	0,00	0,00	0,00	0,00	0,00
3 Seguridad, protección y promoción social	1.170,00	1.170,00	1.400,33	22,59	1.400,33
4 Producción de bienes públicos de carácter social	130.945,00	130.945,00	49.001,97	790,35	41.729,58
5 Producción de bienes públicos de carácter económico	0,00	0,00	0,00	0,00	0,00
6 Regulación económica de carácter general	0,00	0,00	0,00	0,00	0,00
7 Actividad económica y regulación de sectores productivos	990,00	990,00	772,07	12,45	772,07
8 Organismos autónomos	0,00	0,00	0,00	0,00	0,00
9 Transferencias a AAPP	0,00	0,00	0,00	0,00	0,00
Total Gastos	148.432,00	148.432,00	65.269,28	1.052,73	57.996,89

AYUNTAMIENTO: 0340000 Aribe

Ingresos

	Presupuesto inicial	Presupuesto Definitivo	Derechos reconocidos absolutos	Derechos reconocidos por habitante	Cobros realizados
1 Impuestos directos	10.380,00	10.380,00	10.704,87	172,66	10.704,87
2 Impuestos indirectos	435,00	435,00	11.661,97	188,10	11.661,97
3 Tasas y otros ingresos	3.310,00	3.310,00	3.300,62	53,24	3.066,89
4 Transferencias corrientes	18.053,00	18.053,00	19.980,82	322,27	19.286,02
5 Ingresos patrimoniales	8.120,00	8.120,00	8.836,35	142,52	8.836,35
6 Enajenación de inversiones reales	0,00	0,00	0,00	0,00	0,00
7 Transferencias de capital	79.665,76	79.665,76	21.520,12	347,10	21.520,12
8 Activos financieros	0,00	0,00	0,00	0,00	0,00
9 Pasivos financieros	28.468,24	28.468,24	0,00	0,00	0,00
Total ingresos	148.432,00	148.432,00	76.004,75	1.225,88	75.076,22

Impuestos

	Presupuesto inicial	Presupuesto Definitivo	Derechos reconocidos absolutos	Derechos reconocidos por habitante	Cobros realizados
<i>Contribución Territorial Rústica</i>	280,00	280,00	254,18	4,10	254,18
<i>Contribución Territorial Urbana</i>	4.400,00	4.400,00	4.671,66	75,35	4.671,66
<i>Impuesto sobre vehículos de tracción mecánica</i>	3.600,00	3.600,00	3.792,32	61,17	3.792,32
<i>Impuesto incremento valor terrenos naturaleza urbana</i>	100,00	100,00	107,06	1,73	107,06
<i>Impuesto sobre viviendas desocupadas</i>	0,00	0,00	0,00	0,00	0,00
<i>Impuesto sobre Actividades Económicas</i>	2.000,00	2.000,00	1.879,65	30,32	1.879,65
<i>Impuesto sobre gastos suntuarios</i>	0,00	0,00	0,00	0,00	0,00
<i>Impuesto sobre construcciones, instalaciones y obras</i>	435,00	435,00	11.661,97	188,10	11.661,97
Total Impuestos	10.815,00	10.815,00	22.366,84	360,76	22.366,84

AYUNTAMIENTO: 0340000 Aribe

EVOLUCIÓN INDICADORES

	2006	2005	2004	2003
Población	62	62	62	62

Indicadores de Gastos

Gastos totales (por habitante)	1.052,73	2.029,16	629,45	426,29
Gastos de funcionamiento (por habitante)	395,70	466,20	625,52	302,25
Gastos corrientes (por habitante)	395,70	466,20	625,52	302,25
Cumplimiento pagos %	88,86	90,00	100,00	97,65
Inversión neta (por habitante)	657,03	1.562,96	3,93	124,04
Índice inversión %	62,41	77,03	0,62	29,10
Índice personal %	3,83	2,87	8,32	7,83

Indicadores de Ingresos

Ingresos totales (por habitante)	1.225,88	1.203,80	721,36	539,17
Ingresos tributarios (por habitante)	413,99	223,10	212,37	184,90
Ingresos corrientes (por habitante)	878,78	654,83	721,36	515,62
Cumplimiento cobros %	98,78	99,84	59,56	98,00
Dependencia transferencias corrientes %	36,67	43,75	59,21	47,86

Indicadores conjuntos de Ingresos y Gastos

Ahorro bruto (por habitante)	483,08	188,64	95,83	213,37
Carga financiera (por habitante)	0,00	0,00	0,00	0,00
Ahorro neto (por habitante)	483,08	188,64	95,83	213,37
Nivel endeudamiento %	0,00	0,00	0,00	0,00
Capacidad endeudamiento %	54,97	28,81	13,29	41,38
Limite endeudamiento %	54,97	28,81	13,29	41,38
Deuda viva (por habitante)	0,00	0,00	0,00	0,00
Remanente tesorería Gastos generales (por habitante)	292,18	224,97	1.126,79	911,48
Resultado presupuestario sin ajustar (por habitante)	173,15	-825,36	91,91	112,89
Resultado presupuestario ajustado (por habitante)	173,15	-825,36	91,91	112,89

AYUNTAMIENTO: 0350000 Armañanzas

Gastos por Económico

	Presupuesto inicial	Presupuesto Definitivo	Obligaciones reconocidas absolutas	Pagos realizados por habitante	Pagos realizados
1 Gastos de personal	19.850,00	19.850,00	17.457,92	235,92	17.136,18
2 Gastos en bienes corrientes y servicios	36.350,00	36.350,00	29.579,53	399,72	25.242,61
3 Gastos financieros	0,00	0,00	0,00	0,00	0,00
4 Transferencias corrientes	19.790,00	19.790,00	18.389,27	248,50	17.240,81
6 Inversiones reales	29.930,00	163.337,45	137.818,22	1.862,41	136.964,78
7 Transferencias de capital	9.700,00	9.700,00	6.039,04	81,61	6.039,04
8 Activos financieros	0,00	0,00	0,00	0,00	0,00
9 Pasivos financieros	0,00	0,00	0,00	0,00	0,00
Total Gastos	115.620,00	249.027,45	209.283,98	2.828,16	202.623,42

Gastos por Funcional

	Presupuesto inicial	Presupuesto Definitivo	Obligaciones reconocidas absolutas	Pagos realizados por habitante	Pagos realizados
0 Deuda Pública	0,00	0,00	0,00	0,00	0,00
1 Servicios de carácter general	32.290,00	33.290,00	24.652,71	333,14	23.857,43
2 Protección civil y seguridad ciudadana	0,00	0,00	0,00	0,00	0,00
3 Seguridad, protección y promoción social	4.650,00	4.650,00	3.263,30	44,10	2.887,90
4 Producción de bienes públicos de carácter social	49.600,00	182.007,45	157.397,23	2.126,99	152.760,79
5 Producción de bienes públicos de carácter económico	29.080,00	29.080,00	23.970,74	323,93	23.117,30
6 Regulación económica de carácter general	0,00	0,00	0,00	0,00	0,00
7 Actividad económica y regulación de sectores productivos	0,00	0,00	0,00	0,00	0,00
8 Organismos autónomos	0,00	0,00	0,00	0,00	0,00
9 Transferencias a AAPP	0,00	0,00	0,00	0,00	0,00
Total Gastos	115.620,00	249.027,45	209.283,98	2.828,16	202.623,42

AYUNTAMIENTO: 0350000 Armañanzas

Ingresos

	Presupuesto inicial	Presupuesto Definitivo	Derechos reconocidos absolutos	Derechos reconocidos por habitante	Cobros realizados
1 Impuestos directos	16.565,00	16.565,00	16.266,86	219,82	14.569,73
2 Impuestos indirectos	8.000,00	8.000,00	7.428,78	100,39	7.193,13
3 Tasas y otros ingresos	2.890,00	2.890,00	2.327,45	31,45	2.322,45
4 Transferencias corrientes	25.780,00	25.780,00	27.557,85	372,40	27.508,26
5 Ingresos patrimoniales	22.785,00	22.785,00	21.418,74	289,44	20.795,32
6 Enajenación de inversiones reales	0,00	0,00	0,00	0,00	0,00
7 Transferencias de capital	37.000,00	60.000,00	37.602,39	508,14	23.673,16
8 Activos financieros	0,00	110.407,45	0,00	0,00	0,00
9 Pasivos financieros	2.600,00	2.600,00	0,00	0,00	0,00
Total ingresos	115.620,00	249.027,45	112.602,07	1.521,65	96.062,05

Impuestos

	Presupuesto inicial	Presupuesto Definitivo	Derechos reconocidos absolutos	Derechos reconocidos por habitante	Cobros realizados
<i>Contribución Territorial Rústica</i>	2.950,00	2.950,00	2.927,71	39,56	2.902,87
<i>Contribución Territorial Urbana</i>	8.325,00	8.325,00	8.263,06	111,66	8.032,95
<i>Impuesto sobre vehículos de tracción mecánica</i>	3.900,00	3.900,00	3.929,01	53,09	3.036,59
<i>Impuesto incremento valor terrenos naturaleza urbana</i>	390,00	390,00	236,78	3,20	236,78
<i>Impuesto sobre viviendas desocupadas</i>	0,00	0,00	0,00	0,00	0,00
<i>Impuesto sobre Actividades Económicas</i>	1.000,00	1.000,00	910,30	12,30	360,54
<i>Impuesto sobre gastos suntuarios</i>	0,00	0,00	0,00	0,00	0,00
<i>Impuesto sobre construcciones, instalaciones y obras</i>	8.000,00	8.000,00	7.428,78	100,39	7.193,13
Total Impuestos	24.565,00	24.565,00	23.695,64	320,21	21.762,86

AYUNTAMIENTO: 0350000 Armañanzas

EVOLUCIÓN INDICADORES

	2006	2005	2004	2003
Población	74	78	81	85

Indicadores de Gastos

Gastos totales (por habitante)	2.828,16	887,55	524,18	1.485,09
Gastos de funcionamiento (por habitante)	884,14	552,19	492,15	443,87
Gastos corrientes (por habitante)	884,14	552,19	492,15	443,87
Cumplimiento pagos %	96,82	69,75	96,90	91,40
Inversión neta (por habitante)	1.862,41	-257,02	24,83	203,51
Índice inversión %	65,85	36,94	4,74	13,70
Índice personal %	8,34	24,79	39,80	10,46

Indicadores de Ingresos

Ingresos totales (por habitante)	1.521,65	2.279,52	824,02	1.454,82
Ingresos tributarios (por habitante)	351,66	276,75	286,10	225,01
Ingresos corrientes (por habitante)	1.013,51	852,35	824,02	725,79
Cumplimiento cobros %	85,31	44,47	91,58	90,85
Dependencia transferencias corrientes %	36,74	36,87	33,75	34,04

Indicadores conjuntos de Ingresos y Gastos

Ahorro bruto (por habitante)	129,36	300,16	331,87	281,92
Carga financiera (por habitante)	0,00	0,00	0,00	0,00
Ahorro neto (por habitante)	129,36	300,16	331,87	281,92
Nivel endeudamiento %	0,00	0,00	0,00	0,00
Capacidad endeudamiento %	12,76	35,22	40,27	38,84
Limite endeudamiento %	12,76	35,22	40,27	38,84
Deuda viva (por habitante)	0,00	0,00	0,00	0,00
Remanente tesorería Gastos generales (por habitante)	1.878,22	2.345,42	1.498,22	1.131,27
Resultado presupuestario sin ajustar (por habitante)	-1.306,51	1.391,97	299,84	-30,27
Resultado presupuestario ajustado (por habitante)	619,65	742,34	324,67	329,14

AYUNTAMIENTO: 036000 Arróniz

Gastos por Económico

	Presupuesto inicial	Presupuesto Definitivo	Obligaciones reconocidas absolutas	Pagos realizados por habitante	Pagos realizados
1 Gastos de personal	165.400,00	165.400,00	163.045,36	142,15	163.045,36
2 Gastos en bienes corrientes y servicios	277.980,00	272.280,00	249.975,75	217,94	226.507,24
3 Gastos financieros	18.010,00	18.010,00	18.372,99	16,02	18.372,99
4 Transferencias corrientes	98.330,00	98.090,00	94.816,38	82,66	94.242,72
6 Inversiones reales	168.590,00	482.677,91	276.401,82	240,98	262.703,35
7 Transferencias de capital	0,00	1.033,00	1.032,96	0,90	1.032,96
8 Activos financieros	0,00	0,00	0,00	0,00	0,00
9 Pasivos financieros	31.000,00	31.000,00	29.560,72	25,77	29.560,72
Total Gastos	759.310,00	1.068.490,91	833.205,98	726,42	795.465,34

Gastos por Funcional

	Presupuesto inicial	Presupuesto Definitivo	Obligaciones reconocidas absolutas	Pagos realizados por habitante	Pagos realizados
0 Deuda Pública	49.010,00	49.010,00	47.933,71	41,79	47.933,71
1 Servicios de carácter general	207.150,00	205.350,00	197.071,91	171,82	195.999,12
2 Protección civil y seguridad ciudadana	0,00	0,00	0,00	0,00	0,00
3 Seguridad, protección y promoción social	52.140,00	52.140,00	49.472,47	43,13	49.472,47
4 Producción de bienes públicos de carácter social	305.560,00	479.187,00	348.835,61	304,13	325.219,35
5 Producción de bienes públicos de carácter económico	64.770,00	123.203,91	67.842,79	59,15	67.722,77
6 Regulación económica de carácter general	7.300,00	7.300,00	5.359,20	4,67	5.306,01
7 Actividad económica y regulación de sectores productivos	73.380,00	152.300,00	116.690,29	101,74	103.811,91
8 Organismos autónomos	0,00	0,00	0,00	0,00	0,00
9 Transferencias a AAPP	0,00	0,00	0,00	0,00	0,00
Total Gastos	759.310,00	1.068.490,91	833.205,98	726,42	795.465,34

AYUNTAMIENTO: 0360000 Arróniz

Ingresos

	Presupuesto inicial	Presupuesto Definitivo	Derechos reconocidos absolutos	Derechos reconocidos por habitante	Cobros realizados
1 Impuestos directos	181.100,00	185.300,00	191.926,62	167,33	187.782,67
2 Impuestos indirectos	20.100,00	28.100,00	27.367,33	23,86	27.367,33
3 Tasas y otros ingresos	44.960,00	51.560,00	51.062,90	44,52	50.952,51
4 Transferencias corrientes	290.610,00	295.610,00	297.063,14	258,99	295.125,59
5 Ingresos patrimoniales	199.380,00	199.380,00	199.906,71	174,29	199.898,63
6 Enajenación de inversiones reales	360,00	360,00	755,54	0,66	755,54
7 Transferencias de capital	21.750,00	44.907,91	27.246,09	23,75	12.044,58
8 Activos financieros	1.050,00	263.273,00	7.449,63	6,49	7.449,63
9 Pasivos financieros	0,00	0,00	0,00	0,00	0,00
Total ingresos	759.310,00	1.068.490,91	802.777,96	699,89	781.376,48

Impuestos

	Presupuesto inicial	Presupuesto Definitivo	Derechos reconocidos absolutos	Derechos reconocidos por habitante	Cobros realizados
<i>Contribución Territorial Rústica</i>	23.300,00	23.300,00	23.189,47	20,22	22.721,59
<i>Contribución Territorial Urbana</i>	85.000,00	85.000,00	86.400,08	75,33	84.669,31
<i>Impuesto sobre vehículos de tracción mecánica</i>	58.000,00	58.000,00	62.587,79	54,57	60.644,42
<i>Impuesto incremento valor terrenos naturaleza urbana</i>	1.000,00	3.000,00	3.162,64	2,76	3.162,64
<i>Impuesto sobre viviendas desocupadas</i>	0,00	0,00	0,00	0,00	0,00
<i>Impuesto sobre Actividades Económicas</i>	13.800,00	16.000,00	16.586,64	14,46	16.584,71
<i>Impuesto sobre gastos suntuarios</i>	0,00	0,00	0,00	0,00	0,00
<i>Impuesto sobre construcciones, instalaciones y obras</i>	20.100,00	28.100,00	27.367,33	23,86	27.367,33
Total Impuestos	201.200,00	213.400,00	219.293,95	191,19	215.150,00

AYUNTAMIENTO: 036000 Arróniz

EVOLUCIÓN INDICADORES

	2006	2005	2004	2003
Población	1.147	1.154	1.156	1.140

Indicadores de Gastos

Gastos totales (por habitante)	726,42	577,81	1.139,63	1.171,71
Gastos de funcionamiento (por habitante)	442,75	434,49	437,67	428,97
Gastos corrientes (por habitante)	458,77	449,35	447,93	435,01
Cumplimiento pagos %	95,47	97,87	96,34	93,01
Inversión neta (por habitante)	240,32	76,20	672,43	620,18
Índice inversión %	33,17	17,81	59,00	52,93
Índice personal %	19,57	23,27	11,69	10,72

Indicadores de Ingresos

Ingresos totales (por habitante)	699,89	724,74	1.201,31	1.218,56
Ingresos tributarios (por habitante)	235,71	233,21	201,53	208,44
Ingresos corrientes (por habitante)	668,99	651,64	607,18	601,01
Cumplimiento cobros %	97,33	94,84	88,75	96,86
Dependencia transferencias corrientes %	38,71	37,42	38,98	38,40

Indicadores conjuntos de Ingresos y Gastos

Ahorro bruto (por habitante)	226,23	217,15	169,52	172,04
Carga financiera (por habitante)	41,79	40,43	29,53	122,56
Ahorro neto (por habitante)	184,44	176,71	139,99	49,48
Nivel endeudamiento %	6,25	6,21	4,86	20,39
Capacidad endeudamiento %	27,57	27,12	23,05	8,23
Limite endeudamiento %	33,82	33,32	27,92	28,63
Deuda viva (por habitante)	460,17	483,00	507,69	320,32
Remanente tesorería Gastos generales (por habitante)	202,54	227,24	87,26	36,21
Resultado presupuestario sin ajustar (por habitante)	-26,53	146,93	61,68	46,85
Resultado presupuestario ajustado (por habitante)	56,51	146,93	61,68	47,79

AYUNTAMIENTO: 0370000 Arruazu

Gastos por Económico

	Presupuesto inicial	Presupuesto Definitivo	Obligaciones reconocidas absolutas	Pagos realizados por habitante	Pagos realizados
1 Gastos de personal	18.542,00	18.542,00	19.998,04	186,90	15.556,04
2 Gastos en bienes corrientes y servicios	50.220,00	50.220,00	43.809,75	409,44	41.868,88
3 Gastos financieros	600,00	600,00	377,38	3,53	377,38
4 Transferencias corrientes	18.598,86	18.598,86	20.060,40	187,48	10.053,94
6 Inversiones reales	126.500,00	126.500,00	85.723,33	801,15	85.723,33
7 Transferencias de capital	0,00	0,00	0,00	0,00	0,00
8 Activos financieros	0,00	0,00	0,00	0,00	0,00
9 Pasivos financieros	0,00	0,00	0,00	0,00	0,00
Total Gastos	214.460,86	214.460,86	169.968,90	1.588,49	153.579,57

Gastos por Funcional

	Presupuesto inicial	Presupuesto Definitivo	Obligaciones reconocidas absolutas	Pagos realizados por habitante	Pagos realizados
0 Deuda Pública	600,00	600,00	377,38	3,53	377,38
1 Servicios de carácter general	23.832,00	23.832,00	24.082,45	225,07	9.983,99
2 Protección civil y seguridad ciudadana	0,00	0,00	0,00	0,00	0,00
3 Seguridad, protección y promoción social	5.208,00	5.208,00	4.902,11	45,81	4.902,11
4 Producción de bienes públicos de carácter social	181.550,86	181.550,86	131.790,91	1.231,69	129.500,04
5 Producción de bienes públicos de carácter económico	0,00	0,00	4.465,82	41,74	4.465,82
6 Regulación económica de carácter general	2.670,00	2.670,00	3.795,15	35,47	3.795,15
7 Actividad económica y regulación de sectores productivos	600,00	600,00	555,08	5,19	555,08
8 Organismos autónomos	0,00	0,00	0,00	0,00	0,00
9 Transferencias a AAPP	0,00	0,00	0,00	0,00	0,00
Total Gastos	214.460,86	214.460,86	169.968,90	1.588,49	153.579,57

AYUNTAMIENTO: 0370000 Arruazu

Ingresos

	Presupuesto inicial	Presupuesto Definitivo	Derechos reconocidos absolutos	Derechos reconocidos por habitante	Cobros realizados
1 Impuestos directos	26.300,00	26.300,00	30.605,26	286,03	29.758,06
2 Impuestos indirectos	5.000,00	5.000,00	17.193,15	160,68	17.193,15
3 Tasas y otros ingresos	23.210,00	23.210,00	23.160,09	216,45	21.917,37
4 Transferencias corrientes	38.332,00	38.332,00	41.475,54	387,62	41.475,54
5 Ingresos patrimoniales	9.601,52	9.601,52	6.695,79	62,58	6.695,79
6 Enajenación de inversiones reales	60,00	60,00	81,13	0,76	81,13
7 Transferencias de capital	93.101,00	93.101,00	69.999,08	654,20	50.056,60
8 Activos financieros	0,00	0,00	0,00	0,00	0,00
9 Pasivos financieros	18.856,34	18.856,34	30.000,00	280,37	30.000,00
Total ingresos	214.460,86	214.460,86	219.210,04	2.048,69	197.177,64

Impuestos

	Presupuesto inicial	Presupuesto Definitivo	Derechos reconocidos absolutos	Derechos reconocidos por habitante	Cobros realizados
<i>Contribución Territorial Rústica</i>	1.400,00	1.400,00	888,57	8,30	505,29
<i>Contribución Territorial Urbana</i>	11.500,00	11.500,00	12.790,31	119,54	12.790,31
<i>Impuesto sobre vehículos de tracción mecánica</i>	8.100,00	8.100,00	10.530,79	98,42	10.133,33
<i>Impuesto incremento valor terrenos naturaleza urbana</i>	100,00	100,00	66,46	0,62	0,00
<i>Impuesto sobre viviendas desocupadas</i>	0,00	0,00	0,00	0,00	0,00
<i>Impuesto sobre Actividades Económicas</i>	5.200,00	5.200,00	6.329,13	59,15	6.329,13
<i>Impuesto sobre gastos suntuarios</i>	0,00	0,00	0,00	0,00	0,00
<i>Impuesto sobre construcciones, instalaciones y obras</i>	5.000,00	5.000,00	17.193,15	160,68	17.193,15
Total Impuestos	31.300,00	31.300,00	47.798,41	446,71	46.951,21

AYUNTAMIENTO: 0370000 Arruazu

EVOLUCIÓN INDICADORES

	2006	2005	2004	2003
Población	107	106	104	106

Indicadores de Gastos

Gastos totales (por habitante)	1.588,49	2.106,17	2.348,38	1.761,01
Gastos de funcionamiento (por habitante)	783,81	816,05	719,95	590,19
Gastos corrientes (por habitante)	787,34	819,74	721,82	591,73
Cumplimiento pagos %	90,36	91,70	96,60	35,24
Inversión neta (por habitante)	800,39	1.212,15	1.254,58	345,71
Índice inversión %	50,43	57,55	62,62	64,79
Índice personal %	11,77	7,51	5,19	3,34

Indicadores de Ingresos

Ingresos totales (por habitante)	2.048,69	1.714,65	2.369,98	1.453,80
Ingresos tributarios (por habitante)	663,16	581,56	492,33	407,23
Ingresos corrientes (por habitante)	1.113,36	1.266,51	1.049,63	658,58
Cumplimiento cobros %	89,95	89,79	94,88	96,78
Dependencia transferencias corrientes %	34,82	32,97	25,06	33,90

Indicadores conjuntos de Ingresos y Gastos

Ahorro bruto (por habitante)	329,55	450,46	329,67	68,39
Carga financiera (por habitante)	3,53	74,56	30,76	29,89
Ahorro neto (por habitante)	326,02	375,89	298,91	38,50
Nivel endeudamiento %	0,32	5,89	2,93	4,54
Capacidad endeudamiento %	29,28	29,68	28,48	5,85
Limite endeudamiento %	29,60	35,57	31,41	10,39
Deuda viva (por habitante)	280,37	70,87	72,23	0,00
Remanente tesorería Gastos generales (por habitante)	517,90	41,13	555,20	545,31
Resultado presupuestario sin ajustar (por habitante)	460,20	-391,52	21,60	-307,21
Resultado presupuestario ajustado (por habitante)	460,20	-391,52	21,60	-307,21

AYUNTAMIENTO: 0380000 Artajona**0380051 (C) Artajona, Patronato de Música
0380052 (C) Artajona, Residencia de Ancianos****Gastos por Económico**

	Presupuesto inicial	Presupuesto Definitivo	Obligaciones reconocidas absolutas	Pagos realizados por habitante	Pagos realizados
1 Gastos de personal	773.894,33	773.894,33	800.150,41	466,56	788.130,44
2 Gastos en bienes corrientes y servicios	682.682,82	762.682,82	587.157,25	342,37	577.053,68
3 Gastos financieros	36.853,08	36.853,08	19.967,81	11,64	19.967,81
4 Transferencias corrientes	135.224,10	135.224,10	95.322,50	55,58	88.922,50
6 Inversiones reales	1.122.631,00	3.229.335,88	985.415,87	574,59	983.468,72
7 Transferencias de capital	0,00	0,00	655,86	0,38	655,86
8 Activos financieros	0,00	0,00	0,00	0,00	0,00
9 Pasivos financieros	58.120,00	58.120,00	53.829,13	31,39	53.829,13
Total Gastos	2.809.405,33	4.996.110,21	2.542.498,83	1.482,51	2.512.028,14

Gastos por Funcional

	Presupuesto inicial	Presupuesto Definitivo	Obligaciones reconocidas absolutas	Pagos realizados por habitante	Pagos realizados
0 Deuda Pública	63.998,08	63.998,08	59.851,64	34,90	59.851,64
1 Servicios de carácter general	395.113,02	395.113,02	408.833,48	238,39	406.669,15
2 Protección civil y seguridad ciudadana	0,00	0,00	0,00	0,00	0,00
3 Seguridad, protección y promoción social	524.689,43	524.689,43	521.153,41	303,88	511.215,86
4 Producción de bienes públicos de carácter social	1.807.739,80	3.994.444,68	1.539.834,09	897,86	1.521.465,28
5 Producción de bienes públicos de carácter económico	6.000,00	6.000,00	7.083,58	4,13	7.083,58
6 Regulación económica de carácter general	2.170,00	2.170,00	1.099,23	0,64	1.099,23
7 Actividad económica y regulación de sectores productivos	9.695,00	9.695,00	4.643,40	2,71	4.643,40
8 Organismos autónomos	0,00	0,00	0,00	0,00	0,00
9 Transferencias a AAPP	0,00	0,00	0,00	0,00	0,00
Total Gastos	2.809.405,33	4.996.110,21	2.542.498,83	1.482,51	2.512.028,14

AYUNTAMIENTO: 0380000 Artajona

Ingresos

	Presupuesto inicial	Presupuesto Definitivo	Derechos reconocidos absolutos	Derechos reconocidos por habitante	Cobros realizados
1 Impuestos directos	369.638,00	369.638,00	403.712,92	235,40	379.359,69
2 Impuestos indirectos	179.904,11	179.904,11	219.970,06	128,26	219.970,06
3 Tasas y otros ingresos	467.659,63	467.659,63	457.028,73	266,49	456.084,13
4 Transferencias corrientes	777.302,71	777.302,71	769.117,51	448,47	749.687,77
5 Ingresos patrimoniales	83.619,00	83.619,00	91.639,27	53,43	88.156,02
6 Enajenación de inversiones reales	60.000,00	60.000,00	55.363,31	32,28	55.363,31
7 Transferencias de capital	469.140,20	1.027.815,20	556.277,93	324,36	209.146,60
8 Activos financieros	0,00	620.227,88	0,00	0,00	0,00
9 Pasivos financieros	445.025,68	1.452.827,68	0,00	0,00	0,00
Total ingresos	2.852.289,33	5.038.994,21	2.553.109,73	1.488,69	2.157.767,58

Impuestos

	Presupuesto inicial	Presupuesto Definitivo	Derechos reconocidos absolutos	Derechos reconocidos por habitante	Cobros realizados
<i>Contribución Territorial Rústica</i>	28.203,00	28.203,00	28.311,96	16,51	28.155,89
<i>Contribución Territorial Urbana</i>	210.828,00	210.828,00	201.768,43	117,65	196.491,20
<i>Impuesto sobre vehículos de tracción mecánica</i>	79.198,00	79.198,00	80.784,51	47,10	78.702,73
<i>Impuesto incremento valor terrenos naturaleza urbana</i>	20.000,00	20.000,00	52.039,16	30,34	50.953,64
<i>Impuesto sobre viviendas desocupadas</i>	0,00	0,00	0,00	0,00	0,00
<i>Impuesto sobre Actividades Económicas</i>	31.409,00	31.409,00	40.808,86	23,80	25.056,23
<i>Impuesto sobre gastos suntuarios</i>	0,00	0,00	0,00	0,00	0,00
<i>Impuesto sobre construcciones, instalaciones y obras</i>	179.904,11	179.904,11	219.970,06	128,26	219.970,06
Total Impuestos	549.542,11	549.542,11	623.682,98	363,66	599.329,75

AYUNTAMIENTO: 038000 Artajona

EVOLUCIÓN INDICADORES

	2006	2005	2004	2003
Población	1.715	1.700	1.666	1.699

Indicadores de Gastos

Gastos totales (por habitante)	1.482,51	996,31	1.014,29	1.039,63
Gastos de funcionamiento (por habitante)	864,51	800,80	830,75	666,86
Gastos corrientes (por habitante)	876,15	805,44	836,64	677,47
Cumplimiento pagos %	98,80	96,18	93,45	97,11
Inversión neta (por habitante)	542,30	151,47	138,43	252,06
Índice inversión %	38,76	15,20	13,65	24,24
Índice personal %	31,47	43,05	41,33	37,02

Indicadores de Ingresos

Ingresos totales (por habitante)	1.488,69	1.076,80	1.049,03	1.090,34
Ingresos tributarios (por habitante)	630,15	564,32	541,58	448,85
Ingresos corrientes (por habitante)	1.132,05	1.019,10	980,30	854,48
Cumplimiento cobros %	84,52	95,62	97,19	96,75
Dependencia transferencias corrientes %	39,62	39,49	39,33	41,50

Indicadores conjuntos de Ingresos y Gastos

Ahorro bruto (por habitante)	267,54	218,30	149,55	187,63
Carga financiera (por habitante)	43,03	43,34	45,11	118,53
Ahorro neto (por habitante)	224,51	174,96	104,45	69,10
Nivel endeudamiento %	3,80	4,25	4,60	13,87
Capacidad endeudamiento %	19,83	17,17	10,65	8,09
Limite endeudamiento %	23,63	21,42	15,26	21,96
Deuda viva (por habitante)	109,26	144,70	187,15	216,32
Remanente tesorería Gastos generales (por habitante)	197,56	224,94	175,04	156,97
Resultado presupuestario sin ajustar (por habitante)	6,19	80,49	34,75	50,70
Resultado presupuestario ajustado (por habitante)	6,19	80,49	66,00	50,70

AYUNTAMIENTO: 039000 Artazu

Gastos por Económico

	Presupuesto inicial	Presupuesto Definitivo	Obligaciones reconocidas absolutas	Pagos realizados por habitante	Pagos realizados
1 Gastos de personal	22.154,00	22.154,00	21.975,12	207,31	21.525,12
2 Gastos en bienes corrientes y servicios	40.704,01	40.704,01	57.984,23	547,02	46.097,94
3 Gastos financieros	226,21	226,21	1.484,43	14,00	1.484,43
4 Transferencias corrientes	11.697,00	11.697,00	10.225,59	96,47	10.112,94
6 Inversiones reales	116.220,00	116.220,00	48.214,66	454,86	48.214,66
7 Transferencias de capital	18.000,00	18.000,00	0,00	0,00	0,00
8 Activos financieros	0,00	0,00	180,33	1,70	180,33
9 Pasivos financieros	0,00	0,00	0,00	0,00	0,00
Total Gastos	209.001,22	209.001,22	140.064,36	1.321,36	127.615,42

Gastos por Funcional

	Presupuesto inicial	Presupuesto Definitivo	Obligaciones reconocidas absolutas	Pagos realizados por habitante	Pagos realizados
0 Deuda Pública	0,00	0,00	0,00	0,00	0,00
1 Servicios de carácter general	57.033,01	57.033,01	38.153,93	359,94	35.346,38
2 Protección civil y seguridad ciudadana	400,00	400,00	0,00	0,00	0,00
3 Seguridad, protección y promoción social	4.450,00	4.450,00	4.572,04	43,13	4.501,84
4 Producción de bienes públicos de carácter social	144.292,00	144.292,00	90.284,09	851,74	87.597,02
5 Producción de bienes públicos de carácter económico	2.000,00	2.000,00	6.884,12	64,94	0,00
6 Regulación económica de carácter general	826,21	826,21	170,18	1,61	170,18
7 Actividad económica y regulación de sectores productivos	0,00	0,00	0,00	0,00	0,00
8 Organismos autónomos	0,00	0,00	0,00	0,00	0,00
9 Transferencias a AAPP	0,00	0,00	0,00	0,00	0,00
Total Gastos	209.001,22	209.001,22	140.064,36	1.321,36	127.615,42

AYUNTAMIENTO: 0390000 Artazu

Ingresos

	Presupuesto inicial	Presupuesto Definitivo	Derechos reconocidos absolutos	Derechos reconocidos por habitante	Cobros realizados
1 Impuestos directos	24.000,00	24.000,00	27.407,91	258,57	21.451,05
2 Impuestos indirectos	44.800,00	44.800,00	63.017,90	594,51	55.492,37
3 Tasas y otros ingresos	8.476,45	8.476,45	5.597,13	52,80	5.597,13
4 Transferencias corrientes	29.630,00	29.630,00	32.003,72	301,92	32.003,72
5 Ingresos patrimoniales	6.888,20	6.888,20	13.057,17	123,18	13.057,17
6 Enajenación de inversiones reales	0,00	0,00	0,00	0,00	0,00
7 Transferencias de capital	7.000,00	7.000,00	24.994,81	235,80	24.994,81
8 Activos financieros	0,00	0,00	0,00	0,00	0,00
9 Pasivos financieros	88.206,57	88.206,57	80.000,00	754,72	80.000,00
Total ingresos	209.001,22	209.001,22	246.078,64	2.321,50	232.596,25

Impuestos

	Presupuesto inicial	Presupuesto Definitivo	Derechos reconocidos absolutos	Derechos reconocidos por habitante	Cobros realizados
<i>Contribución Territorial Rústica</i>	2.200,00	2.200,00	2.850,55	26,89	2.642,71
<i>Contribución Territorial Urbana</i>	11.300,00	11.300,00	11.184,63	105,52	9.663,50
<i>Impuesto sobre vehículos de tracción mecánica</i>	7.600,00	7.600,00	10.597,84	99,98	6.645,23
<i>Impuesto incremento valor terrenos naturaleza urbana</i>	300,00	300,00	27,91	0,26	27,91
<i>Impuesto sobre viviendas desocupadas</i>	0,00	0,00	0,00	0,00	0,00
<i>Impuesto sobre Actividades Económicas</i>	2.600,00	2.600,00	2.746,98	25,91	2.471,70
<i>Impuesto sobre gastos suntuarios</i>	0,00	0,00	0,00	0,00	0,00
<i>Impuesto sobre construcciones, instalaciones y obras</i>	44.800,00	44.800,00	63.017,90	594,51	55.492,37
Total Impuestos	68.800,00	68.800,00	90.425,81	853,07	76.943,42

AYUNTAMIENTO: 0390000 Artazu

EVOLUCIÓN INDICADORES

	2006	2005	2004	2003
Población	106	108	103	107

Indicadores de Gastos

Gastos totales (por habitante)	1.321,36	1.243,41	1.144,96	335,64
Gastos de funcionamiento (por habitante)	850,80	619,63	591,38	277,37
Gastos corrientes (por habitante)	864,81	619,69	591,38	277,37
Cumplimiento pagos %	91,11	67,33	95,07	87,25
Inversión neta (por habitante)	454,86	597,89	539,33	58,27
Índice inversión %	34,42	48,08	48,35	17,36
Índice personal %	15,69	18,12	20,69	19,90

Indicadores de Ingresos

Ingresos totales (por habitante)	2.321,50	1.162,61	796,26	684,95
Ingresos tributarios (por habitante)	905,88	529,83	503,95	420,18
Ingresos corrientes (por habitante)	1.330,98	961,54	777,15	684,95
Cumplimiento cobros %	94,52	95,39	83,71	86,16
Dependencia transferencias corrientes %	22,68	37,24	24,01	26,65

Indicadores conjuntos de Ingresos y Gastos

Ahorro bruto (por habitante)	480,18	341,91	185,77	407,58
Carga financiera (por habitante)	14,00	0,07	0,00	0,00
Ahorro neto (por habitante)	466,17	341,84	185,77	407,58
Nivel endeudamiento %	1,05	0,01	0,00	0,00
Capacidad endeudamiento %	35,02	35,55	23,90	59,50
Limite endeudamiento %	36,08	35,56	23,90	59,50
Deuda viva (por habitante)	754,72	0,00	0,00	0,00
Remanente tesorería Gastos generales (por habitante)	1.231,92	495,36	348,18	745,35
Resultado presupuestario sin ajustar (por habitante)	1.000,13	-80,80	-348,70	349,31
Resultado presupuestario ajustado (por habitante)	1.000,13	-80,80	-348,70	349,31

AYUNTAMIENTO: 040000 Atez

Gastos por Económico

	Presupuesto inicial	Presupuesto Definitivo	Obligaciones reconocidas absolutas	Pagos realizados por habitante	Pagos realizados
1 Gastos de personal	24.707,00	24.707,00	23.026,65	93,60	23.026,65
2 Gastos en bienes corrientes y servicios	46.180,00	46.180,00	27.535,14	111,93	26.479,59
3 Gastos financieros	500,00	500,00	17,59	0,07	17,59
4 Transferencias corrientes	24.265,00	24.265,00	18.997,17	77,22	18.997,17
6 Inversiones reales	1.121.502,00	1.121.502,00	32.099,64	130,49	32.099,64
7 Transferencias de capital	1.500,00	1.500,00	535,47	2,18	535,47
8 Activos financieros	0,00	0,00	0,00	0,00	0,00
9 Pasivos financieros	3.350,00	3.350,00	2.017,68	8,20	2.017,68
Total Gastos	1.222.004,00	1.222.004,00	104.229,34	423,70	103.173,79

Gastos por Funcional

	Presupuesto inicial	Presupuesto Definitivo	Obligaciones reconocidas absolutas	Pagos realizados por habitante	Pagos realizados
0 Deuda Pública	3.850,00	3.850,00	2.035,27	8,27	2.035,27
1 Servicios de carácter general	54.422,00	54.422,00	39.688,99	161,34	39.252,42
2 Protección civil y seguridad ciudadana	0,00	0,00	0,00	0,00	0,00
3 Seguridad, protección y promoción social	10.180,00	10.180,00	9.156,29	37,22	9.156,29
4 Producción de bienes públicos de carácter social	1.147.652,00	1.147.652,00	48.411,04	196,79	47.792,06
5 Producción de bienes públicos de carácter económico	1.500,00	1.500,00	535,47	2,18	535,47
6 Regulación económica de carácter general	4.400,00	4.400,00	4.402,28	17,90	4.402,28
7 Actividad económica y regulación de sectores productivos	0,00	0,00	0,00	0,00	0,00
8 Organismos autónomos	0,00	0,00	0,00	0,00	0,00
9 Transferencias a AAPP	0,00	0,00	0,00	0,00	0,00
Total Gastos	1.222.004,00	1.222.004,00	104.229,34	423,70	103.173,79

AYUNTAMIENTO: 040000 Atez

Ingresos

	Presupuesto inicial	Presupuesto Definitivo	Derechos reconocidos absolutos	Derechos reconocidos por habitante	Cobros realizados
1 Impuestos directos	38.100,00	38.100,00	37.281,28	151,55	30.148,40
2 Impuestos indirectos	10.000,00	10.000,00	13.164,18	53,51	12.220,76
3 Tasas y otros ingresos	245,00	245,00	360,05	1,46	360,05
4 Transferencias corrientes	47.086,00	47.086,00	53.334,86	216,81	53.334,86
5 Ingresos patrimoniales	3.600,00	3.600,00	6.044,20	24,57	6.044,20
6 Enajenación de inversiones reales	0,00	0,00	0,00	0,00	0,00
7 Transferencias de capital	1.025.252,00	1.025.252,00	9.540,00	38,78	9.540,00
8 Activos financieros	0,00	0,00	0,00	0,00	0,00
9 Pasivos financieros	94.241,00	94.241,00	0,00	0,00	0,00
Total ingresos	1.218.524,00	1.218.524,00	119.724,57	486,69	111.648,27

Impuestos

	Presupuesto inicial	Presupuesto Definitivo	Derechos reconocidos absolutos	Derechos reconocidos por habitante	Cobros realizados
<i>Contribución Territorial Rústica</i>	1.700,00	1.700,00	1.727,60	7,02	1.347,94
<i>Contribución Territorial Urbana</i>	22.000,00	22.000,00	21.922,85	89,12	16.310,27
<i>Impuesto sobre vehículos de tracción mecánica</i>	12.000,00	12.000,00	12.257,53	49,83	11.116,89
<i>Impuesto incremento valor terrenos naturaleza urbana</i>	900,00	900,00	0,00	0,00	0,00
<i>Impuesto sobre viviendas desocupadas</i>	0,00	0,00	0,00	0,00	0,00
<i>Impuesto sobre Actividades Económicas</i>	1.500,00	1.500,00	1.373,30	5,58	1.373,30
<i>Impuesto sobre gastos suntuarios</i>	0,00	0,00	0,00	0,00	0,00
<i>Impuesto sobre construcciones, instalaciones y obras</i>	10.000,00	10.000,00	13.164,18	53,51	12.220,76
Total Impuestos	48.100,00	48.100,00	50.445,46	205,06	42.369,16

AYUNTAMIENTO: 040000 Atez

EVOLUCIÓN INDICADORES

	2006	2005	2004	2003
Población	246	236	230	230

Indicadores de Gastos

Gastos totales (por habitante)	423,70	377,15	456,90	393,86
Gastos de funcionamiento (por habitante)	282,76	307,40	349,58	222,57
Gastos corrientes (por habitante)	282,83	307,99	351,00	229,89
Cumplimiento pagos %	98,99	98,52	99,97	99,46
Inversión neta (por habitante)	130,49	43,73	90,26	10,08
Índice inversión %	30,80	11,59	19,75	2,56
Índice personal %	22,09	26,47	25,24	17,76

Indicadores de Ingresos

Ingresos totales (por habitante)	486,69	436,43	411,20	398,62
Ingresos tributarios (por habitante)	206,53	226,35	237,43	233,26
Ingresos corrientes (por habitante)	447,90	436,43	409,03	385,57
Cumplimiento cobros %	93,25	86,26	93,24	92,68
Dependencia transferencias corrientes %	48,41	44,01	37,89	35,65

Indicadores conjuntos de Ingresos y Gastos

Ahorro bruto (por habitante)	165,14	129,03	59,45	163,00
Carga financiera (por habitante)	8,27	17,03	17,06	161,20
Ahorro neto (por habitante)	156,87	112,00	42,39	1,80
Nivel endeudamiento %	1,85	3,90	4,17	41,81
Capacidad endeudamiento %	35,02	25,66	10,36	0,47
Limite endeudamiento %	36,87	29,56	14,53	42,28
Deuda viva (por habitante)	68,22	79,66	359,91	22,69
Remanente tesorería Gastos generales (por habitante)	467,52	468,01	492,89	538,59
Resultado presupuestario sin ajustar (por habitante)	62,99	59,28	-45,70	4,76
Resultado presupuestario ajustado (por habitante)	62,99	59,28	-45,70	4,76

AYUNTAMIENTO: 0410000 Ayegui

Gastos por Económico

	Presupuesto inicial	Presupuesto Definitivo	Obligaciones reconocidas absolutas	Pagos realizados por habitante	Pagos realizados
1 Gastos de personal	317.100,00	317.100,00	308.579,97	210,06	308.161,22
2 Gastos en bienes corrientes y servicios	474.700,00	474.700,00	361.403,26	246,02	340.322,47
3 Gastos financieros	0,00	0,00	0,00	0,00	0,00
4 Transferencias corrientes	47.300,00	47.300,00	40.555,96	27,61	40.010,34
6 Inversiones reales	5.116.000,00	5.116.000,00	1.484.466,05	1.010,53	1.283.781,73
7 Transferencias de capital	0,00	0,00	0,00	0,00	0,00
8 Activos financieros	0,00	0,00	0,00	0,00	0,00
9 Pasivos financieros	0,00	0,00	0,00	0,00	0,00
Total Gastos	5.955.100,00	5.955.100,00	2.195.005,24	1.494,22	1.972.275,76

Gastos por Funcional

	Presupuesto inicial	Presupuesto Definitivo	Obligaciones reconocidas absolutas	Pagos realizados por habitante	Pagos realizados
0 Deuda Pública	0,00	0,00	0,00	0,00	0,00
1 Servicios de carácter general	312.400,00	312.400,00	265.791,08	180,93	256.831,00
2 Protección civil y seguridad ciudadana	0,00	0,00	0,00	0,00	0,00
3 Seguridad, protección y promoción social	81.700,00	81.700,00	82.835,55	56,39	82.835,55
4 Producción de bienes públicos de carácter social	5.439.600,00	5.439.600,00	1.797.056,55	1.223,32	1.583.287,15
5 Producción de bienes públicos de carácter económico	45.000,00	45.000,00	39.113,50	26,63	39.113,50
6 Regulación económica de carácter general	74.000,00	74.000,00	10.208,56	6,95	10.208,56
7 Actividad económica y regulación de sectores productivos	2.400,00	2.400,00	0,00	0,00	0,00
8 Organismos autónomos	0,00	0,00	0,00	0,00	0,00
9 Transferencias a AAPP	0,00	0,00	0,00	0,00	0,00
Total Gastos	5.955.100,00	5.955.100,00	2.195.005,24	1.494,22	1.972.275,76

AYUNTAMIENTO: 0410000 Ayegui

Ingresos

	Presupuesto inicial	Presupuesto Definitivo	Derechos reconocidos absolutos	Derechos reconocidos por habitante	Cobros realizados
1 Impuestos directos	315.900,00	315.900,00	384.707,54	261,88	312.349,69
2 Impuestos indirectos	100.000,00	100.000,00	283.435,09	192,94	163.593,40
3 Tasas y otros ingresos	39.600,00	39.600,00	27.019,20	18,39	27.008,54
4 Transferencias corrientes	366.000,00	366.000,00	382.152,92	260,14	369.566,21
5 Ingresos patrimoniales	42.200,00	42.200,00	34.122,82	23,23	34.072,93
6 Enajenación de inversiones reales	1.350.600,00	1.350.600,00	411,49	0,28	411,49
7 Transferencias de capital	3.131.600,00	3.131.600,00	652.010,82	443,85	569.448,30
8 Activos financieros	0,00	0,00	0,00	0,00	0,00
9 Pasivos financieros	609.200,00	609.200,00	0,00	0,00	0,00
Total ingresos	5.955.100,00	5.955.100,00	1.763.859,88	1.200,72	1.476.450,56

Impuestos

	Presupuesto inicial	Presupuesto Definitivo	Derechos reconocidos absolutos	Derechos reconocidos por habitante	Cobros realizados
<i>Contribución Territorial Rústica</i>	900,00	900,00	1.380,27	0,94	1.345,13
<i>Contribución Territorial Urbana</i>	190.000,00	190.000,00	191.980,73	130,69	179.218,91
<i>Impuesto sobre vehículos de tracción mecánica</i>	60.000,00	60.000,00	65.193,39	44,38	61.096,05
<i>Impuesto incremento valor terrenos naturaleza urbana</i>	45.000,00	45.000,00	95.956,77	65,32	46.182,72
<i>Impuesto sobre viviendas desocupadas</i>	0,00	0,00	0,00	0,00	0,00
<i>Impuesto sobre Actividades Económicas</i>	20.000,00	20.000,00	30.196,38	20,56	24.506,88
<i>Impuesto sobre gastos suntuarios</i>	0,00	0,00	0,00	0,00	0,00
<i>Impuesto sobre construcciones, instalaciones y obras</i>	100.000,00	100.000,00	283.435,09	192,94	163.593,40
Total Impuestos	415.900,00	415.900,00	668.142,63	454,83	475.943,09

AYUNTAMIENTO: 0410000 Ayegui

EVOLUCIÓN INDICADORES

	2006	2005	2004	2003
Población	1.469	1.388	1.260	1.211

Indicadores de Gastos

Gastos totales (por habitante)	1.494,22	848,23	861,91	811,01
Gastos de funcionamiento (por habitante)	483,69	491,66	496,69	441,53
Gastos corrientes (por habitante)	483,69	491,66	497,10	443,21
Cumplimiento pagos %	89,85	82,53	98,32	98,02
Inversión neta (por habitante)	1.010,25	356,57	320,98	340,49
Índice inversión %	67,63	42,04	39,28	41,98
Índice personal %	14,06	24,38	23,77	22,58

Indicadores de Ingresos

Ingresos totales (por habitante)	1.200,72	934,86	665,40	729,42
Ingresos tributarios (por habitante)	473,22	476,28	349,40	400,94
Ingresos corrientes (por habitante)	756,59	749,46	641,16	651,58
Cumplimiento cobros %	83,71	79,75	92,79	84,12
Dependencia transferencias corrientes %	34,38	33,04	40,28	32,53

Indicadores conjuntos de Ingresos y Gastos

Ahorro bruto (por habitante)	272,91	257,80	144,48	210,06
Carga financiera (por habitante)	0,00	0,00	26,65	28,98
Ahorro neto (por habitante)	272,91	257,80	117,83	181,07
Nivel endeudamiento %	0,00	0,00	4,16	4,45
Capacidad endeudamiento %	36,07	34,40	18,38	27,79
Limite endeudamiento %	36,07	34,40	22,53	32,24
Deuda viva (por habitante)	0,00	0,00	0,00	27,30
Remanente tesorería Gastos generales (por habitante)	11,15	347,76	319,68	507,51
Resultado presupuestario sin ajustar (por habitante)	-293,50	86,63	-196,51	-81,58
Resultado presupuestario ajustado (por habitante)	-293,50	86,63	-196,51	265,26

AYUNTAMIENTO: 0420000 Azagra

Gastos por Economico

	Presupuesto inicial	Presupuesto Definitivo	Obligaciones reconocidas absolutas	Pagos realizados por habitante	Pagos realizados
1 Gastos de personal	1.015.836,70	1.034.572,17	985.491,79	259,82	964.954,46
2 Gastos en bienes corrientes y servicios	1.143.124,77	1.177.343,24	1.152.498,01	303,85	704.795,82
3 Gastos financieros	53.450,00	53.450,00	44.553,29	11,75	38.300,02
4 Transferencias corrientes	83.872,00	83.872,00	132.754,12	35,00	121.562,04
6 Inversiones reales	601.392,88	376.407,26	393.139,28	103,65	366.897,89
7 Transferencias de capital	0,00	0,00	0,00	0,00	0,00
8 Activos financieros	471.874,85	0,00	0,00	0,00	0,00
9 Pasivos financieros	214.061,13	196.326,60	192.876,66	50,85	169.424,43
Total Gastos	3.583.612,33	2.921.971,27	2.901.313,15	764,91	2.365.934,66

Gastos por Funcional

	Presupuesto inicial	Presupuesto Definitivo	Obligaciones reconocidas absolutas	Pagos realizados por habitante	Pagos realizados
0 Deuda Pública	267.511,13	249.776,60	237.429,95	62,60	207.724,45
1 Servicios de carácter general	323.859,77	666.542,68	625.545,63	164,92	586.345,66
2 Protección civil y seguridad ciudadana	85.598,73	88.335,28	82.318,32	21,70	81.808,96
3 Seguridad, protección y promoción social	413.002,72	413.002,72	404.413,47	106,62	384.004,06
4 Producción de bienes públicos de carácter social	1.940.253,11	1.431.801,97	1.473.119,93	388,38	1.040.366,25
5 Producción de bienes públicos de carácter económico	56.412,02	47.412,02	13.539,28	3,57	6.708,00
6 Regulación económica de carácter general	485.974,85	14.100,00	7.542,71	1,99	1.573,42
7 Actividad económica y regulación de sectores productivos	11.000,00	11.000,00	57.403,86	15,13	57.403,86
8 Organismos autónomos	0,00	0,00	0,00	0,00	0,00
9 Transferencias a AAPP	0,00	0,00	0,00	0,00	0,00
Total Gastos	3.583.612,33	2.921.971,27	2.901.313,15	764,91	2.365.934,66

AYUNTAMIENTO: 0420000 Azagra

Ingresos

	Presupuesto inicial	Presupuesto Definitivo	Derechos reconocidos absolutos	Derechos reconocidos por habitante	Cobros realizados
1 Impuestos directos	686.463,96	686.463,96	690.405,79	182,02	626.643,10
2 Impuestos indirectos	200.000,00	200.000,00	145.793,85	38,44	134.989,61
3 Tasas y otros ingresos	473.232,23	473.232,23	479.690,09	126,47	458.155,34
4 Transferencias corrientes	1.083.146,62	1.124.054,38	1.220.846,74	321,87	1.158.764,90
5 Ingresos patrimoniales	756.027,53	756.027,53	154.697,27	40,78	139.888,28
6 Enajenación de inversiones reales	165.000,00	191.097,00	102.000,00	26,89	0,00
7 Transferencias de capital	219.741,99	446.636,82	371.825,89	98,03	371.381,03
8 Activos financieros	0,00	0,00	0,00	0,00	0,00
9 Pasivos financieros	0,00	116.726,14	0,00	0,00	0,00
Total ingresos	3.583.612,33	3.994.238,06	3.165.259,63	834,50	2.889.822,26

Impuestos

	Presupuesto inicial	Presupuesto Definitivo	Derechos reconocidos absolutos	Derechos reconocidos por habitante	Cobros realizados
<i>Contribución Territorial Rústica</i>	43.581,96	43.581,96	45.059,08	11,88	44.048,58
<i>Contribución Territorial Urbana</i>	335.882,00	335.882,00	347.448,52	91,60	333.902,24
<i>Impuesto sobre vehículos de tracción mecánica</i>	140.000,00	140.000,00	172.655,35	45,52	155.816,10
<i>Impuesto incremento valor terrenos naturaleza urbana</i>	75.000,00	75.000,00	30.843,49	8,13	24.441,11
<i>Impuesto sobre viviendas desocupadas</i>	0,00	0,00	0,00	0,00	0,00
<i>Impuesto sobre Actividades Económicas</i>	92.000,00	92.000,00	94.399,35	24,89	68.435,07
<i>Impuesto sobre gastos suntuarios</i>	0,00	0,00	0,00	0,00	0,00
<i>Impuesto sobre construcciones, instalaciones y obras</i>	200.000,00	200.000,00	145.793,85	38,44	134.989,61
Total Impuestos	886.463,96	886.463,96	836.199,64	220,46	761.632,71

AYUNTAMIENTO: 042000 Azagra

EVOLUCIÓN INDICADORES

	2006	2005	2004	2003
Población	3.793	3.785	3.767	3.792

Indicadores de Gastos

Gastos totales (por habitante)	764,91	922,18	734,03	718,34
Gastos de funcionamiento (por habitante)	598,67	603,77	590,66	535,58
Gastos corrientes (por habitante)	610,41	615,44	603,14	555,36
Cumplimiento pagos %	81,55	72,02	76,80	83,08
Inversión neta (por habitante)	76,76	253,43	77,80	67,45
Índice inversión %	13,55	27,48	10,60	9,39
Índice personal %	33,97	29,20	38,04	33,48

Indicadores de Ingresos

Ingresos totales (por habitante)	834,50	801,02	657,18	617,93
Ingresos tributarios (por habitante)	346,93	343,54	308,98	295,83
Ingresos corrientes (por habitante)	709,58	666,74	624,89	597,46
Cumplimiento cobros %	91,30	91,66	93,31	95,94
Dependencia transferencias corrientes %	45,36	43,04	42,41	44,73

Indicadores conjuntos de Ingresos y Gastos

Ahorro bruto (por habitante)	110,91	62,97	34,23	61,88
Carga financiera (por habitante)	62,60	64,98	65,56	115,31
Ahorro neto (por habitante)	48,32	-2,01	-31,34	-53,43
Nivel endeudamiento %	8,82	9,75	10,49	19,30
Capacidad endeudamiento %	6,81	-0,30	-5,01	-8,94
Limite endeudamiento %	15,63	9,44	5,48	10,36
Deuda viva (por habitante)			470,21	519,85
Remanente tesorería Gastos generales (por habitante)	-213,55	-273,33	-125,61	-62,02
Resultado presupuestario sin ajustar (por habitante)	69,59	-121,16	-76,85	-100,41
Resultado presupuestario ajustado (por habitante)	34,45	-136,09	-54,44	-49,74

AYUNTAMIENTO: 0430000 Azuelo

Gastos por Económico

	Presupuesto inicial	Presupuesto Definitivo	Obligaciones reconocidas absolutas	Pagos realizados por habitante	Pagos realizados
1 Gastos de personal	7.100,00	7.100,00	7.199,55	171,42	7.199,55
2 Gastos en bienes corrientes y servicios	56.280,00	56.280,00	34.673,89	825,57	27.226,55
3 Gastos financieros	2.000,00	2.000,00	1.878,24	44,72	1.878,24
4 Transferencias corrientes	6.600,00	6.600,00	4.983,23	118,65	4.966,33
6 Inversiones reales	158.800,00	158.800,00	146.300,76	3.483,35	146.300,76
7 Transferencias de capital	50,00	50,00	3.042,00	72,43	3.042,00
8 Activos financieros	0,00	0,00	0,00	0,00	0,00
9 Pasivos financieros	5.700,00	5.700,00	5.700,00	135,71	5.700,00
Total Gastos	236.530,00	236.530,00	203.777,67	4.851,85	196.313,43

Gastos por Funcional

	Presupuesto inicial	Presupuesto Definitivo	Obligaciones reconocidas absolutas	Pagos realizados por habitante	Pagos realizados
0 Deuda Pública	7.700,00	7.700,00	7.578,24	180,43	7.578,24
1 Servicios de carácter general	49.800,00	49.800,00	22.681,39	540,03	22.002,36
2 Protección civil y seguridad ciudadana	0,00	0,00	0,00	0,00	0,00
3 Seguridad, protección y promoción social	0,00	0,00	0,00	0,00	0,00
4 Producción de bienes públicos de carácter social	169.030,00	169.030,00	169.816,91	4.043,26	165.501,70
5 Producción de bienes públicos de carácter económico	8.800,00	8.800,00	2.600,83	61,92	130,83
6 Regulación económica de carácter general	1.200,00	1.200,00	1.100,30	26,20	1.100,30
7 Actividad económica y regulación de sectores productivos	0,00	0,00	0,00	0,00	0,00
8 Organismos autónomos	0,00	0,00	0,00	0,00	0,00
9 Transferencias a AAPP	0,00	0,00	0,00	0,00	0,00
Total Gastos	236.530,00	236.530,00	203.777,67	4.851,85	196.313,43

AYUNTAMIENTO: 0430000 Azuelo

Ingresos

	Presupuesto inicial	Presupuesto Definitivo	Derechos reconocidos absolutos	Derechos reconocidos por habitante	Cobros realizados
1 Impuestos directos	43.700,00	43.700,00	42.809,27	1.019,27	42.758,46
2 Impuestos indirectos	3.000,00	3.000,00	2.481,00	59,07	2.481,00
3 Tasas y otros ingresos	800,00	800,00	478,50	11,39	478,50
4 Transferencias corrientes	18.750,00	18.750,00	23.238,57	553,30	23.238,57
5 Ingresos patrimoniales	15.200,00	15.200,00	14.642,55	348,63	14.642,55
6 Enajenación de inversiones reales	0,00	0,00	0,00	0,00	0,00
7 Transferencias de capital	84.620,00	84.620,00	59.993,76	1.428,42	57.204,54
8 Activos financieros	0,00	0,00	0,00	0,00	0,00
9 Pasivos financieros	70.460,00	70.460,00	0,00	0,00	0,00
Total ingresos	236.530,00	236.530,00	143.643,65	3.420,09	140.803,62

Impuestos

	Presupuesto inicial	Presupuesto Definitivo	Derechos reconocidos absolutos	Derechos reconocidos por habitante	Cobros realizados
<i>Contribución Territorial Rústica</i>	1.200,00	1.200,00	1.129,79	26,90	1.119,17
<i>Contribución Territorial Urbana</i>	26.000,00	26.000,00	25.614,71	609,87	25.574,52
<i>Impuesto sobre vehículos de tracción mecánica</i>	3.200,00	3.200,00	2.790,28	66,44	2.790,28
<i>Impuesto incremento valor terrenos naturaleza urbana</i>	300,00	300,00	0,00	0,00	0,00
<i>Impuesto sobre viviendas desocupadas</i>	0,00	0,00	0,00	0,00	0,00
<i>Impuesto sobre Actividades Económicas</i>	13.000,00	13.000,00	13.274,49	316,06	13.274,49
<i>Impuesto sobre gastos suntuarios</i>	0,00	0,00	0,00	0,00	0,00
<i>Impuesto sobre construcciones, instalaciones y obras</i>	3.000,00	3.000,00	2.481,00	59,07	2.481,00
Total Impuestos	46.700,00	46.700,00	45.290,27	1.078,34	45.239,46

AYUNTAMIENTO: 0430000 Azuelo

EVOLUCIÓN INDICADORES

	2006	2005	2004	2003
Población	42	43	46	50

Indicadores de Gastos

Gastos totales (por habitante)	4.851,85	1.705,08	2.452,25	1.228,95
Gastos de funcionamiento (por habitante)	1.115,64	1.404,42	949,73	1.071,26
Gastos corrientes (por habitante)	1.160,36	1.404,42	953,15	1.076,53
Cumplimiento pagos %	96,34	99,58	99,22	90,42
Inversión neta (por habitante)	3.483,35	299,73	1.419,40	78,67
Índice inversión %	71,79	17,58	57,88	6,40
Índice personal %	3,53	8,85	4,68	8,55

Indicadores de Ingresos

Ingresos totales (por habitante)	3.420,09	3.764,58	2.168,39	1.230,26
Ingresos tributarios (por habitante)	1.089,73	1.254,80	735,37	835,79
Ingresos corrientes (por habitante)	1.991,66	2.098,18	1.392,51	1.230,26
Cumplimiento cobros %	98,02	99,99	99,56	97,87
Dependencia transferencias corrientes %	27,78	25,29	26,15	21,29

Indicadores conjuntos de Ingresos y Gastos

Ahorro bruto (por habitante)	876,03	693,76	442,79	159,00
Carga financiera (por habitante)	180,43	0,00	82,37	78,40
Ahorro neto (por habitante)	695,59	693,76	360,42	80,61
Nivel endeudamiento %	9,06	0,00	5,91	6,37
Capacidad endeudamiento %	34,93	33,06	25,88	6,55
Limite endeudamiento %	43,98	33,06	31,80	12,92
Deuda viva (por habitante)	1.221,43	1.325,58	0,00	143,24
Remanente tesorería Gastos generales (por habitante)	736,85	2.118,49	56,49	323,25
Resultado presupuestario sin ajustar (por habitante)	-1.431,76	2.059,49	-283,86	1,31
Resultado presupuestario ajustado (por habitante)	-1.431,76	2.059,49	-283,86	1,31

AYUNTAMIENTO: 0440000 Bakaiku

Gastos por Económico

	Presupuesto inicial	Presupuesto Definitivo	Obligaciones reconocidas absolutas	Pagos realizados por habitante	Pagos realizados
1 Gastos de personal	113.627,64	113.627,64	95.739,47	284,09	86.707,21
2 Gastos en bienes corrientes y servicios	154.597,00	154.597,00	137.363,75	407,61	123.929,92
3 Gastos financieros	14.000,00	14.000,00	14.058,74	41,72	14.058,74
4 Transferencias corrientes	34.442,32	34.442,32	34.258,76	101,66	30.838,76
6 Inversiones reales	48.400,00	48.400,00	1.516.415,69	4.499,75	1.514.717,55
7 Transferencias de capital	0,00	0,00	0,00	0,00	0,00
8 Activos financieros	0,00	0,00	0,00	0,00	0,00
9 Pasivos financieros	29.440,03	29.440,03	29.439,70	87,36	29.439,70
Total Gastos	394.506,99	394.506,99	1.827.276,11	5.422,18	1.799.691,88

Gastos por Funcional

	Presupuesto inicial	Presupuesto Definitivo	Obligaciones reconocidas absolutas	Pagos realizados por habitante	Pagos realizados
0 Deuda Pública	43.440,03	43.440,03	43.498,44	129,08	43.498,44
1 Servicios de carácter general	138.482,20	138.482,20	93.293,12	276,83	84.622,50
2 Protección civil y seguridad ciudadana	0,00	0,00	0,00	0,00	0,00
3 Seguridad, protección y promoción social	33.152,12	33.152,12	36.904,89	109,51	34.012,63
4 Producción de bienes públicos de carácter social	158.031,64	158.031,64	1.640.901,67	4.869,14	1.631.207,66
5 Producción de bienes públicos de carácter económico	13.000,00	13.000,00	805,97	2,39	450,63
6 Regulación económica de carácter general	8.401,00	8.401,00	11.872,02	35,23	5.900,02
7 Actividad económica y regulación de sectores productivos	0,00	0,00	0,00	0,00	0,00
8 Organismos autónomos	0,00	0,00	0,00	0,00	0,00
9 Transferencias a AAPP	0,00	0,00	0,00	0,00	0,00
Total Gastos	394.506,99	394.506,99	1.827.276,11	5.422,18	1.799.691,88

AYUNTAMIENTO: 0440000 Bakaiku

Ingresos

	Presupuesto inicial	Presupuesto Definitivo	Derechos reconocidos absolutos	Derechos reconocidos por habitante	Cobros realizados
1 Impuestos directos	61.000,00	61.000,00	68.205,77	202,39	67.480,59
2 Impuestos indirectos	12.000,00	12.000,00	34.997,27	103,85	23.274,82
3 Tasas y otros ingresos	92.980,00	92.980,00	90.382,94	268,20	89.459,15
4 Transferencias corrientes	118.467,96	118.467,96	122.580,93	363,74	116.121,45
5 Ingresos patrimoniales	46.126,00	46.126,00	44.272,90	131,37	34.161,45
6 Enajenación de inversiones reales	105.178,00	105.178,00	0,00	0,00	0,00
7 Transferencias de capital	36.200,00	36.200,00	1.567.189,65	4.650,41	1.559.955,51
8 Activos financieros	0,00	0,00	0,00	0,00	0,00
9 Pasivos financieros	0,00	0,00	0,00	0,00	0,00
Total ingresos	471.951,96	471.951,96	1.927.629,46	5.719,97	1.890.452,97

Impuestos

	Presupuesto inicial	Presupuesto Definitivo	Derechos reconocidos absolutos	Derechos reconocidos por habitante	Cobros realizados
<i>Contribución Territorial Rústica</i>	1.300,00	1.300,00	1.268,59	3,76	1.268,59
<i>Contribución Territorial Urbana</i>	31.000,00	31.000,00	32.693,82	97,01	32.306,58
<i>Impuesto sobre vehículos de tracción mecánica</i>	22.200,00	22.200,00	23.180,48	68,78	23.180,48
<i>Impuesto incremento valor terrenos naturaleza urbana</i>	1.000,00	1.000,00	5.527,30	16,40	5.189,36
<i>Impuesto sobre viviendas desocupadas</i>	0,00	0,00	0,00	0,00	0,00
<i>Impuesto sobre Actividades Económicas</i>	5.500,00	5.500,00	5.535,58	16,43	5.535,58
<i>Impuesto sobre gastos suntuarios</i>	0,00	0,00	0,00	0,00	0,00
<i>Impuesto sobre construcciones, instalaciones y obras</i>	12.000,00	12.000,00	34.997,27	103,85	23.274,82
Total Impuestos	73.000,00	73.000,00	103.203,04	306,24	90.755,41

AYUNTAMIENTO: 0440000 Bakaiku

EVOLUCIÓN INDICADORES

	2006	2005	2004	2003
Población	337	338	333	345

Indicadores de Gastos

Gastos totales (por habitante)	5.422,18	972,04	909,65	2.171,59
Gastos de funcionamiento (por habitante)	793,36	772,62	799,23	769,35
Gastos corrientes (por habitante)	835,08	813,92	839,52	818,24
Cumplimiento pagos %	98,49	89,78	97,14	85,06
Inversión neta (por habitante)	4.499,75	-131,89	50,04	1.333,96
Índice inversión %	82,99	7,31	5,50	61,43
Índice personal %	5,24	26,72	26,94	9,38

Indicadores de Ingresos

Ingresos totales (por habitante)	5.719,97	1.003,39	917,73	1.519,45
Ingresos tributarios (por habitante)	574,44	454,71	390,13	329,60
Ingresos corrientes (por habitante)	1.069,55	774,94	833,69	764,76
Cumplimiento cobros %	98,07	78,40	68,13	63,36
Dependencia transferencias corrientes %	34,01	40,19	31,72	33,51

Indicadores conjuntos de Ingresos y Gastos

Ahorro bruto (por habitante)	276,20	2,31	34,45	-4,59
Carga financiera (por habitante)	129,08	128,39	60,38	68,28
Ahorro neto (por habitante)	147,12	-126,08	-25,92	-72,87
Nivel endeudamiento %	12,07	16,57	7,24	8,93
Capacidad endeudamiento %	13,76	-16,27	-3,11	-9,53
Limite endeudamiento %	25,82	0,30	4,13	-0,60
Deuda viva (por habitante)	1.386,70	1.468,69	1.631,51	0,00
Remanente tesorería Gastos generales (por habitante)	665,03	475,28	480,40	-487,28
Resultado presupuestario sin ajustar (por habitante)	297,78	31,35	8,08	-652,14
Resultado presupuestario ajustado (por habitante)	297,78	31,35	8,08	-652,14

AYUNTAMIENTO: 0450000 Barásoain

Gastos por Económico

	Presupuesto inicial	Presupuesto Definitivo	Obligaciones reconocidas absolutas	Pagos realizados por habitante	Pagos realizados
1 Gastos de personal	103.900,00	103.900,00	98.059,97	177,00	96.584,14
2 Gastos en bienes corrientes y servicios	229.100,00	229.100,00	246.186,88	444,38	228.944,48
3 Gastos financieros	27.916,67	27.916,67	7.709,59	13,92	7.709,59
4 Transferencias corrientes	61.300,00	61.300,00	51.418,39	92,81	51.418,39
6 Inversiones reales	204.740,00	204.740,00	92.375,39	166,74	92.375,39
7 Transferencias de capital	0,00	0,00	0,00	0,00	0,00
8 Activos financieros	0,00	0,00	0,00	0,00	0,00
9 Pasivos financieros	61.083,33	61.083,33	58.743,33	106,03	58.743,33
Total Gastos	688.040,00	688.040,00	554.493,55	1.000,89	535.775,32

Gastos por Funcional

	Presupuesto inicial	Presupuesto Definitivo	Obligaciones reconocidas absolutas	Pagos realizados por habitante	Pagos realizados
0 Deuda Pública	89.000,00	89.000,00	66.452,92	119,95	66.452,92
1 Servicios de carácter general	137.200,00	137.200,00	126.010,47	227,46	120.136,54
2 Protección civil y seguridad ciudadana	6.000,00	6.000,00	0,00	0,00	0,00
3 Seguridad, protección y promoción social	31.500,00	31.500,00	27.672,50	49,95	27.672,50
4 Producción de bienes públicos de carácter social	334.700,00	334.700,00	326.921,83	590,11	314.195,33
5 Producción de bienes públicos de carácter económico	5.000,00	5.000,00	0,00	0,00	0,00
6 Regulación económica de carácter general	18.000,00	18.000,00	4.581,93	8,27	4.464,13
7 Actividad económica y regulación de sectores productivos	66.640,00	66.640,00	2.853,90	5,15	2.853,90
8 Organismos autónomos	0,00	0,00	0,00	0,00	0,00
9 Transferencias a AAPP	0,00	0,00	0,00	0,00	0,00
Total Gastos	688.040,00	688.040,00	554.493,55	1.000,89	535.775,32

AYUNTAMIENTO: 0450000 Barásoain

Ingresos

	Presupuesto inicial	Presupuesto Definitivo	Derechos reconocidos absolutos	Derechos reconocidos por habitante	Cobros realizados
1 Impuestos directos	149.580,00	149.580,00	130.433,28	235,44	120.178,57
2 Impuestos indirectos	182.800,00	182.800,00	138.009,16	249,11	120.025,76
3 Tasas y otros ingresos	8.700,00	8.700,00	19.670,00	35,51	19.670,00
4 Transferencias corrientes	164.160,00	164.160,00	193.691,66	349,62	193.598,42
5 Ingresos patrimoniales	37.060,00	37.060,00	36.174,86	65,30	36.174,86
6 Enajenación de inversiones reales	0,00	0,00	476,74	0,86	476,74
7 Transferencias de capital	70.100,00	70.100,00	222.263,49	401,20	202.489,72
8 Activos financieros	1.000,00	1.000,00	0,00	0,00	0,00
9 Pasivos financieros	74.640,00	74.640,00	0,00	0,00	0,00
Total ingresos	688.040,00	688.040,00	740.719,19	1.337,04	692.614,07

Impuestos

	Presupuesto inicial	Presupuesto Definitivo	Derechos reconocidos absolutos	Derechos reconocidos por habitante	Cobros realizados
<i>Contribución Territorial Rústica</i>	9.000,00	9.000,00	8.032,06	14,50	8.032,06
<i>Contribución Territorial Urbana</i>	80.000,00	80.000,00	81.667,84	147,41	75.203,52
<i>Impuesto sobre vehículos de tracción mecánica</i>	22.118,00	22.118,00	24.321,99	43,90	24.321,99
<i>Impuesto incremento valor terrenos naturaleza urbana</i>	4.828,00	4.828,00	1.171,06	2,11	1.066,59
<i>Impuesto sobre viviendas desocupadas</i>	0,00	0,00	0,00	0,00	0,00
<i>Impuesto sobre Actividades Económicas</i>	33.634,00	33.634,00	15.240,33	27,51	11.554,41
<i>Impuesto sobre gastos suntuarios</i>	0,00	0,00	0,00	0,00	0,00
<i>Impuesto sobre construcciones, instalaciones y obras</i>	182.800,00	182.800,00	138.009,16	249,11	120.025,76
Total Impuestos	332.380,00	332.380,00	268.442,44	484,55	240.204,33

AYUNTAMIENTO: 0450000 Barásoain

EVOLUCIÓN INDICADORES

	2006	2005	2004	2003
Población	554	544	531	478

Indicadores de Gastos

Gastos totales (por habitante)	1.000,89	2.473,99	1.393,82	2.382,22
Gastos de funcionamiento (por habitante)	714,20	575,18	501,49	465,05
Gastos corrientes (por habitante)	728,11	589,10	519,11	497,82
Cumplimiento pagos %	96,62	73,88	86,60	89,55
Inversión neta (por habitante)	165,88	1.777,40	502,95	1.447,16
Índice inversión %	16,66	71,84	48,27	74,02
Índice personal %	17,68	6,48	12,12	6,98

Indicadores de Ingresos

Ingresos totales (por habitante)	1.337,04	1.621,93	1.138,78	1.580,67
Ingresos tributarios (por habitante)	520,06	414,47	382,44	389,95
Ingresos corrientes (por habitante)	934,98	807,18	712,98	754,01
Cumplimiento cobros %	93,51	87,66	91,21	66,80
Dependencia transferencias corrientes %	37,39	41,27	38,13	38,03

Indicadores conjuntos de Ingresos y Gastos

Ahorro bruto (por habitante)	220,78	232,01	211,49	288,97
Carga financiera (por habitante)	119,95	121,41	127,26	153,95
Ahorro neto (por habitante)	100,83	110,60	84,23	135,01
Nivel endeudamiento %	12,83	15,04	17,85	20,42
Capacidad endeudamiento %	10,78	13,70	11,81	17,91
Limite endeudamiento %	23,61	28,74	29,66	38,32
Deuda viva (por habitante)	223,96	426,17	546,72	626,59
Remanente tesorería Gastos generales (por habitante)	288,02	396,43	656,33	1.270,43
Resultado presupuestario sin ajustar (por habitante)	336,15	-852,05	-255,04	-801,55
Resultado presupuestario ajustado (por habitante)	336,15	-423,84	226,09	826,38

AYUNTAMIENTO: 046000 Barbarin

Gastos por Económico

	Presupuesto inicial	Presupuesto Definitivo	Obligaciones reconocidas absolutas	Pagos realizados por habitante	Pagos realizados
1 Gastos de personal	8.359,50	8.359,50	7.485,85	88,07	7.135,27
2 Gastos en bienes corrientes y servicios	39.307,98	39.307,98	36.494,58	429,35	35.130,41
3 Gastos financieros	540,91	540,91	0,00	0,00	0,00
4 Transferencias corrientes	14.070,50	14.070,50	14.377,98	169,15	9.075,42
6 Inversiones reales	293.721,11	293.721,11	134.717,05	1.584,91	134.717,05
7 Transferencias de capital	0,00	0,00	0,00	0,00	0,00
8 Activos financieros	0,00	0,00	0,00	0,00	0,00
9 Pasivos financieros	0,00	0,00	0,00	0,00	0,00
Total Gastos	356.000,00	356.000,00	193.075,46	2.271,48	186.058,15

Gastos por Funcional

	Presupuesto inicial	Presupuesto Definitivo	Obligaciones reconocidas absolutas	Pagos realizados por habitante	Pagos realizados
0 Deuda Pública	0,00	0,00	0,00	0,00	0,00
1 Servicios de carácter general	259.545,15	259.545,15	106.489,88	1.252,82	100.499,71
2 Protección civil y seguridad ciudadana	6.000,00	6.000,00	0,00	0,00	0,00
3 Seguridad, protección y promoción social	4.350,00	4.350,00	4.238,80	49,87	4.238,80
4 Producción de bienes públicos de carácter social	78.960,60	78.960,60	73.542,34	865,20	72.610,32
5 Producción de bienes públicos de carácter económico	6.000,00	6.000,00	8.424,78	99,12	8.329,66
6 Regulación económica de carácter general	540,91	540,91	0,00	0,00	0,00
7 Actividad económica y regulación de sectores productivos	603,34	603,34	379,66	4,47	379,66
8 Organismos autónomos	0,00	0,00	0,00	0,00	0,00
9 Transferencias a AAPP	0,00	0,00	0,00	0,00	0,00
Total Gastos	356.000,00	356.000,00	193.075,46	2.271,48	186.058,15

AYUNTAMIENTO: 0460000 Barbarin

Ingresos

	Presupuesto inicial	Presupuesto Definitivo	Derechos reconocidos absolutos	Derechos reconocidos por habitante	Cobros realizados
1 Impuestos directos	22.880,00	22.880,00	25.290,10	297,53	15.572,95
2 Impuestos indirectos	600,00	600,00	296,73	3,49	290,73
3 Tasas y otros ingresos	840,65	840,65	622,48	7,32	622,48
4 Transferencias corrientes	36.599,80	36.599,80	36.787,74	432,80	36.787,74
5 Ingresos patrimoniales	32.100,00	32.100,00	27.849,46	327,64	22.189,39
6 Enajenación de inversiones reales	66.000,00	66.000,00	1.304,53	15,35	1.304,53
7 Transferencias de capital	86.690,70	86.690,70	89.317,38	1.050,79	36.900,46
8 Activos financieros	54.386,76	54.386,76	0,00	0,00	0,00
9 Pasivos financieros	55.902,09	55.902,09	0,00	0,00	0,00
Total ingresos	356.000,00	356.000,00	181.468,42	2.134,92	113.668,28

Impuestos

	Presupuesto inicial	Presupuesto Definitivo	Derechos reconocidos absolutos	Derechos reconocidos por habitante	Cobros realizados
<i>Contribución Territorial Rústica</i>	0,00	0,00	0,00	0,00	0,00
<i>Contribución Territorial Urbana</i>	16.000,00	16.000,00	17.843,84	209,93	8.146,37
<i>Impuesto sobre vehículos de tracción mecánica</i>	5.500,00	5.500,00	5.817,19	68,44	5.797,51
<i>Impuesto incremento valor terrenos naturaleza urbana</i>	30,00	30,00	0,00	0,00	0,00
<i>Impuesto sobre viviendas desocupadas</i>	0,00	0,00	0,00	0,00	0,00
<i>Impuesto sobre Actividades Económicas</i>	1.350,00	1.350,00	1.629,07	19,17	1.629,07
<i>Impuesto sobre gastos suntuarios</i>	0,00	0,00	0,00	0,00	0,00
<i>Impuesto sobre construcciones, instalaciones y obras</i>	600,00	600,00	296,73	3,49	290,73
Total Impuestos	23.480,00	23.480,00	25.586,83	301,02	15.863,68

AYUNTAMIENTO: 046000 Barbarin

EVOLUCIÓN INDICADORES

	2006	2005	2004	2003
Población	85	85	94	97

Indicadores de Gastos

Gastos totales (por habitante)	2.271,48	611,10	467,36	522,28
Gastos de funcionamiento (por habitante)	686,57	609,88	467,36	443,28
Gastos corrientes (por habitante)	686,57	609,88	467,36	443,28
Cumplimiento pagos %	96,37	97,21	81,85	99,55
Inversión neta (por habitante)	1.569,56	1,22	-391,07	79,00
Índice inversión %	69,77	0,20	0,00	15,13
Índice personal %	3,88	13,10	16,73	7,08

Indicadores de Ingresos

Ingresos totales (por habitante)	2.134,92	898,28	1.128,72	691,30
Ingresos tributarios (por habitante)	308,34	88,52	184,79	194,67
Ingresos corrientes (por habitante)	1.068,78	835,23	724,25	691,30
Cumplimiento cobros %	62,64	92,31	94,02	90,67
Dependencia transferencias corrientes %	40,49	41,69	32,89	29,89

Indicadores conjuntos de Ingresos y Gastos

Ahorro bruto (por habitante)	382,21	225,35	256,89	248,02
Carga financiera (por habitante)	0,00	0,00	0,00	0,00
Ahorro neto (por habitante)	382,21	225,35	256,89	248,02
Nivel endeudamiento %	0,00	0,00	0,00	0,00
Capacidad endeudamiento %	35,76	26,98	35,47	35,88
Limite endeudamiento %	35,76	26,98	35,47	35,88
Deuda viva (por habitante)	0,00	0,00	0,00	0,00
Remanente tesorería Gastos generales (por habitante)	1.603,17	2.192,09	1.777,52	1.083,69
Resultado presupuestario sin ajustar (por habitante)	-136,55	287,18	661,36	169,02
Resultado presupuestario ajustado (por habitante)	-710,44	224,13	661,36	169,02

AYUNTAMIENTO: 0470000 Barga

Gastos por Económico

	Presupuesto inicial	Presupuesto Definitivo	Obligaciones reconocidas absolutas	Pagos realizados por habitante	Pagos realizados
1 Gastos de personal	67.817,19	72.889,96	70.275,86	195,75	70.275,86
2 Gastos en bienes corrientes y servicios	117.700,60	130.258,60	125.100,16	348,47	120.714,95
3 Gastos financieros	1.897,60	1.897,60	2.337,18	6,51	2.337,18
4 Transferencias corrientes	16.980,28	18.780,28	18.158,30	50,58	15.225,12
6 Inversiones reales	21.530,65	102.825,35	99.303,38	276,61	90.826,78
7 Transferencias de capital	0,00	2.000,00	2.000,00	5,57	2.000,00
8 Activos financieros	0,00	0,00	0,00	0,00	0,00
9 Pasivos financieros	11.018,55	11.018,55	11.018,56	30,69	11.018,56
Total Gastos	236.944,87	339.670,34	328.193,44	914,19	312.398,45

Gastos por Funcional

	Presupuesto inicial	Presupuesto Definitivo	Obligaciones reconocidas absolutas	Pagos realizados por habitante	Pagos realizados
0 Deuda Pública	12.916,15	12.916,15	13.355,74	37,20	13.355,74
1 Servicios de carácter general	72.596,52	104.525,65	103.274,70	287,67	100.217,20
2 Protección civil y seguridad ciudadana	0,00	0,00	0,00	0,00	0,00
3 Seguridad, protección y promoción social	31.358,68	32.229,19	30.590,62	85,21	28.838,76
4 Producción de bienes públicos de carácter social	99.693,97	134.609,12	127.255,10	354,47	124.746,07
5 Producción de bienes públicos de carácter económico	18.379,55	53.390,23	52.042,30	144,96	43.565,70
6 Regulación económica de carácter general	2.000,00	2.000,00	1.674,98	4,67	1.674,98
7 Actividad económica y regulación de sectores productivos	0,00	0,00	0,00	0,00	0,00
8 Organismos autónomos	0,00	0,00	0,00	0,00	0,00
9 Transferencias a AAPP	0,00	0,00	0,00	0,00	0,00
Total Gastos	236.944,87	339.670,34	328.193,44	914,19	312.398,45

AYUNTAMIENTO: 0470000 Barga

Ingresos

	Presupuesto inicial	Presupuesto Definitivo	Derechos reconocidos absolutos	Derechos reconocidos por habitante	Cobros realizados
1 Impuestos directos	76.129,34	76.129,34	82.709,10	230,39	81.513,87
2 Impuestos indirectos	8.000,00	8.000,00	5.949,28	16,57	4.026,72
3 Tasas y otros ingresos	23.934,22	23.934,22	27.842,50	77,56	26.804,00
4 Transferencias corrientes	88.664,91	88.664,91	96.582,35	269,03	96.561,47
5 Ingresos patrimoniales	40.216,40	40.216,40	41.339,26	115,15	39.958,23
6 Enajenación de inversiones reales	0,00	0,00	0,00	0,00	0,00
7 Transferencias de capital	0,00	0,00	841,88	2,35	841,88
8 Activos financieros	0,00	102.725,47	0,00	0,00	0,00
9 Pasivos financieros	0,00	0,00	0,00	0,00	0,00
Total ingresos	236.944,87	339.670,34	255.264,37	711,04	249.706,17

Impuestos

	Presupuesto inicial	Presupuesto Definitivo	Derechos reconocidos absolutos	Derechos reconocidos por habitante	Cobros realizados
<i>Contribución Territorial Rústica</i>	14.040,39	14.040,39	13.879,48	38,66	13.574,53
<i>Contribución Territorial Urbana</i>	39.606,72	39.606,72	45.817,44	127,63	44.943,05
<i>Impuesto sobre vehículos de tracción mecánica</i>	14.197,70	14.197,70	14.476,03	40,32	14.460,14
<i>Impuesto incremento valor terrenos naturaleza urbana</i>	600,00	600,00	794,30	2,21	794,30
<i>Impuesto sobre viviendas desocupadas</i>	0,00	0,00	0,00	0,00	0,00
<i>Impuesto sobre Actividades Económicas</i>	7.684,53	7.684,53	7.741,85	21,57	7.741,85
<i>Impuesto sobre gastos suntuarios</i>	0,00	0,00	0,00	0,00	0,00
<i>Impuesto sobre construcciones, instalaciones y obras</i>	8.000,00	8.000,00	5.949,28	16,57	4.026,72
Total Impuestos	84.129,34	84.129,34	88.658,38	246,96	85.540,59

AYUNTAMIENTO: 0470000 Barga

EVOLUCIÓN INDICADORES

	2006	2005	2004	2003
Población	359	364	375	373

Indicadores de Gastos

Gastos totales (por habitante)	914,19	675,08	613,34	722,78
Gastos de funcionamiento (por habitante)	594,80	527,44	512,90	551,54
Gastos corrientes (por habitante)	601,31	533,51	520,26	561,94
Cumplimiento pagos %	95,19	97,97	96,51	98,88
Inversión neta (por habitante)	276,61	95,43	-328,20	108,05
Índice inversión %	30,26	14,14	6,62	14,95
Índice personal %	21,41	26,87	28,17	24,89

Indicadores de Ingresos

Ingresos totales (por habitante)	711,04	721,88	972,26	638,70
Ingresos tributarios (por habitante)	324,51	290,73	286,57	231,94
Ingresos corrientes (por habitante)	708,70	678,55	603,49	534,33
Cumplimiento cobros %	97,82	91,84	60,11	98,10
Dependencia transferencias corrientes %	37,96	40,29	34,08	37,88

Indicadores conjuntos de Ingresos y Gastos

Ahorro bruto (por habitante)	113,89	151,11	90,59	-17,20
Carga financiera (por habitante)	37,20	52,21	59,87	63,19
Ahorro neto (por habitante)	76,69	98,90	30,72	-80,40
Nivel endeudamiento %	5,25	7,69	9,92	11,83
Capacidad endeudamiento %	10,82	14,58	5,09	-15,05
Limite endeudamiento %	16,07	22,27	15,01	-3,22
Deuda viva (por habitante)	173,55	201,44	292,82	294,39
Remanente tesorería Gastos generales (por habitante)	364,59	522,48	497,97	143,17
Resultado presupuestario sin ajustar (por habitante)	-203,15	46,80	358,92	-84,08
Resultado presupuestario ajustado (por habitante)	13,97	28,95	408,08	67,91

AYUNTAMIENTO: 0480000 Barillas

Gastos por Económico

	Presupuesto inicial	Presupuesto Definitivo	Obligaciones reconocidas absolutas	Pagos realizados por habitante	Pagos realizados
1 Gastos de personal	47.016,00	47.016,00	46.814,27	241,31	46.423,28
2 Gastos en bienes corrientes y servicios	62.200,00	62.200,00	61.252,85	315,74	60.231,03
3 Gastos financieros	4.200,00	4.200,00	3.377,02	17,41	3.348,09
4 Transferencias corrientes	17.856,00	17.856,00	16.650,87	85,83	16.614,87
6 Inversiones reales	346.844,00	346.844,00	34.995,56	180,39	18.229,86
7 Transferencias de capital	0,00	0,00	0,00	0,00	0,00
8 Activos financieros	0,00	0,00	0,00	0,00	0,00
9 Pasivos financieros	8.824,00	8.824,00	8.823,46	45,48	8.509,02
Total Gastos	486.940,00	486.940,00	171.914,03	886,15	153.356,15

Gastos por Funcional

	Presupuesto inicial	Presupuesto Definitivo	Obligaciones reconocidas absolutas	Pagos realizados por habitante	Pagos realizados
0 Deuda Pública	13.024,00	13.024,00	12.200,48	62,89	11.857,11
1 Servicios de carácter general	66.420,00	66.420,00	68.781,45	354,54	64.148,53
2 Protección civil y seguridad ciudadana	0,00	0,00	0,00	0,00	0,00
3 Seguridad, protección y promoción social	12.216,00	12.216,00	13.052,03	67,28	12.661,04
4 Producción de bienes públicos de carácter social	393.680,00	393.680,00	76.503,78	394,35	63.313,18
5 Producción de bienes públicos de carácter económico	0,00	0,00	0,00	0,00	0,00
6 Regulación económica de carácter general	600,00	600,00	999,33	5,15	999,33
7 Actividad económica y regulación de sectores productivos	1.000,00	1.000,00	376,96	1,94	376,96
8 Organismos autónomos	0,00	0,00	0,00	0,00	0,00
9 Transferencias a AAPP	0,00	0,00	0,00	0,00	0,00
Total Gastos	486.940,00	486.940,00	171.914,03	886,15	153.356,15

AYUNTAMIENTO: 0480000 Barillas

Ingresos

	Presupuesto inicial	Presupuesto Definitivo	Derechos reconocidos absolutos	Derechos reconocidos por habitante	Cobros realizados
1 Impuestos directos	40.250,00	40.250,00	35.878,40	184,94	34.560,10
2 Impuestos indirectos	12.000,00	12.000,00	13.620,83	70,21	13.278,83
3 Tasas y otros ingresos	25.080,00	25.080,00	25.785,24	132,91	25.340,85
4 Transferencias corrientes	57.900,00	57.900,00	61.383,36	316,41	61.322,74
5 Ingresos patrimoniales	5.267,00	5.267,00	6.628,23	34,17	6.619,06
6 Enajenación de inversiones reales	1.200,00	1.200,00	0,00	0,00	0,00
7 Transferencias de capital	281.608,00	281.608,00	35.801,15	184,54	35.801,15
8 Activos financieros	0,00	0,00	1.200,00	6,19	1.200,00
9 Pasivos financieros	63.635,00	63.635,00	0,00	0,00	0,00
Total ingresos	486.940,00	486.940,00	180.297,21	929,37	178.122,73

Impuestos

	Presupuesto inicial	Presupuesto Definitivo	Derechos reconocidos absolutos	Derechos reconocidos por habitante	Cobros realizados
<i>Contribución Territorial Rústica</i>	4.150,00	4.150,00	4.111,27	21,19	4.023,37
<i>Contribución Territorial Urbana</i>	25.600,00	25.600,00	21.454,01	110,59	20.728,50
<i>Impuesto sobre vehículos de tracción mecánica</i>	7.200,00	7.200,00	7.108,92	36,64	6.828,74
<i>Impuesto incremento valor terrenos naturaleza urbana</i>	100,00	100,00	0,00	0,00	0,00
<i>Impuesto sobre viviendas desocupadas</i>	0,00	0,00	0,00	0,00	0,00
<i>Impuesto sobre Actividades Económicas</i>	3.200,00	3.200,00	3.204,20	16,52	2.979,49
<i>Impuesto sobre gastos suntuarios</i>	0,00	0,00	0,00	0,00	0,00
<i>Impuesto sobre construcciones, instalaciones y obras</i>	12.000,00	12.000,00	13.620,83	70,21	13.278,83
Total Impuestos	52.250,00	52.250,00	49.499,23	255,15	47.838,93

AYUNTAMIENTO: 048000 Barillas

EVOLUCIÓN INDICADORES

	2006	2005	2004	2003
Población	194	198	206	198

Indicadores de Gastos

Gastos totales (por habitante)	886,15	952,02	823,21	2.309,47
Gastos de funcionamiento (por habitante)	642,88	583,56	600,86	533,27
Gastos corrientes (por habitante)	660,28	597,70	615,23	552,04
Cumplimiento pagos %	89,21	74,86	98,88	65,18
Inversión neta (por habitante)	180,39	309,75	-18,75	1.688,58
Índice inversión %	20,36	32,54	20,06	73,12
Índice personal %	27,23	25,06	24,04	7,34

Indicadores de Ingresos

Ingresos totales (por habitante)	929,37	735,98	1.666,71	1.515,00
Ingresos tributarios (por habitante)	388,06	346,64	571,17	328,66
Ingresos corrientes (por habitante)	738,64	648,49	841,88	584,50
Cumplimiento cobros %	98,79	97,86	93,87	93,37
Dependencia transferencias corrientes %	42,84	43,43	29,84	41,11

Indicadores conjuntos de Ingresos y Gastos

Ahorro bruto (por habitante)	95,76	64,93	241,01	51,23
Carga financiera (por habitante)	62,89	58,70	57,20	87,61
Ahorro neto (por habitante)	32,87	6,22	183,81	-36,38
Nivel endeudamiento %	8,51	9,05	6,79	14,99
Capacidad endeudamiento %	4,45	0,96	21,83	-6,22
Limite endeudamiento %	12,96	10,01	28,63	8,76
Deuda viva (por habitante)	480,95	4,76	540,12	606,51
Remanente tesorería Gastos generales (por habitante)	189,56	241,55	342,80	64,03
Resultado presupuestario sin ajustar (por habitante)	43,21	-216,04	843,50	-794,46
Resultado presupuestario ajustado (por habitante)	-56,74	-78,54	322,71	-112,37

AYUNTAMIENTO: 0490000 Basaburua

Gastos por Económico

	Presupuesto inicial	Presupuesto Definitivo	Obligaciones reconocidas absolutas	Pagos realizados por habitante	Pagos realizados
1 Gastos de personal	136.574,07	136.274,07	128.977,44	161,42	126.654,85
2 Gastos en bienes corrientes y servicios	233.731,56	219.731,56	140.605,28	175,98	125.553,35
3 Gastos financieros	63.300,00	63.300,00	35.340,97	44,23	35.340,97
4 Transferencias corrientes	148.405,75	148.705,75	135.640,07	169,76	123.118,52
6 Inversiones reales	1.664.000,00	1.678.000,00	1.595.141,93	1.996,42	1.579.165,97
7 Transferencias de capital	20.000,00	20.000,00	34.105,49	42,69	34.105,49
8 Activos financieros	196.956,29	196.956,29	171.723,90	214,92	171.723,90
9 Pasivos financieros	519.298,19	519.298,19	122.283,86	153,05	122.283,86
Total Gastos	2.982.265,86	2.982.265,86	2.363.818,94	2.958,47	2.317.946,91

Gastos por Funcional

	Presupuesto inicial	Presupuesto Definitivo	Obligaciones reconocidas absolutas	Pagos realizados por habitante	Pagos realizados
0 Deuda Pública	580.598,19	580.598,19	156.201,16	195,50	156.201,16
1 Servicios de carácter general	233.947,17	241.947,17	210.718,69	263,73	205.853,73
2 Protección civil y seguridad ciudadana	0,00	0,00	0,00	0,00	0,00
3 Seguridad, protección y promoción social	49.220,00	49.220,00	47.704,17	59,70	46.381,58
4 Producción de bienes públicos de carácter social	1.873.044,21	1.851.044,21	1.698.965,85	2.126,37	1.675.281,50
5 Producción de bienes públicos de carácter económico	25.000,00	39.000,00	37.119,86	46,46	22.187,93
6 Regulación económica de carácter general	14.000,00	14.000,00	8.365,16	10,47	8.365,16
7 Actividad económica y regulación de sectores productivos	9.500,00	9.500,00	7.787,76	9,75	6.719,56
8 Organismos autónomos	0,00	0,00	0,00	0,00	0,00
9 Transferencias a AAPP	196.956,29	196.956,29	196.956,29	246,50	196.956,29
Total Gastos	2.982.265,86	2.982.265,86	2.363.818,94	2.958,47	2.317.946,91

AYUNTAMIENTO: 0490000 Basaburua

Ingresos

	Presupuesto inicial	Presupuesto Definitivo	Derechos reconocidos absolutos	Derechos reconocidos por habitante	Cobros realizados
1 Impuestos directos	162.000,00	162.000,00	161.133,91	201,67	156.598,33
2 Impuestos indirectos	50.000,00	50.000,00	155.709,80	194,88	142.026,07
3 Tasas y otros ingresos	44.790,00	44.790,00	29.232,11	36,59	16.592,45
4 Transferencias corrientes	263.337,16	263.337,16	259.693,92	325,02	240.700,18
5 Ingresos patrimoniales	12.030,40	12.030,40	15.862,72	19,85	11.681,89
6 Enajenación de inversiones reales	63.348,69	63.348,69	259.414,68	324,67	259.414,68
7 Transferencias de capital	1.326.759,61	1.326.759,61	1.316.851,61	1.648,12	858.637,53
8 Activos financieros	0,00	0,00	55.467,04	69,42	55.467,04
9 Pasivos financieros	1.060.000,00	1.060.000,00	1.060.000,00	1.326,66	1.060.000,00
Total ingresos	2.982.265,86	2.982.265,86	3.313.365,79	4.146,89	2.801.118,17

Impuestos

	Presupuesto inicial	Presupuesto Definitivo	Derechos reconocidos absolutos	Derechos reconocidos por habitante	Cobros realizados
<i>Contribución Territorial Rústica</i>	9.000,00	9.000,00	9.135,20	11,43	8.930,30
<i>Contribución Territorial Urbana</i>	75.000,00	75.000,00	75.306,61	94,25	73.327,10
<i>Impuesto sobre vehículos de tracción mecánica</i>	50.000,00	50.000,00	50.474,17	63,17	48.912,20
<i>Impuesto incremento valor terrenos naturaleza urbana</i>	9.000,00	9.000,00	6.764,66	8,47	6.756,14
<i>Impuesto sobre viviendas desocupadas</i>	0,00	0,00	0,00	0,00	0,00
<i>Impuesto sobre Actividades Económicas</i>	19.000,00	19.000,00	19.453,27	24,35	18.672,59
<i>Impuesto sobre gastos suntuarios</i>	0,00	0,00	0,00	0,00	0,00
<i>Impuesto sobre construcciones, instalaciones y obras</i>	50.000,00	50.000,00	155.709,80	194,88	142.026,07
Total Impuestos	212.000,00	212.000,00	316.843,71	396,55	298.624,40

AYUNTAMIENTO: 0490000 Basaburua

EVOLUCIÓN INDICADORES

	2006	2005	2004	2003
Población	799	714	683	682

Indicadores de Gastos

Gastos totales (por habitante)	2.958,47	1.914,50	974,88	1.975,63
Gastos de funcionamiento (por habitante)	507,16	561,15	460,81	428,79
Gastos corrientes (por habitante)	551,39	575,81	476,36	442,98
Cumplimiento pagos %	98,06	62,25	97,08	87,77
Inversión neta (por habitante)	1.671,75	1.146,38	298,63	1.523,21
Índice inversión %	67,48	59,88	30,63	77,10
Índice personal %	5,46	8,03	15,23	6,48

Indicadores de Ingresos

Ingresos totales (por habitante)	4.146,89	1.599,22	941,22	1.071,12
Ingresos tributarios (por habitante)	433,14	358,10	286,85	447,52
Ingresos corrientes (por habitante)	778,01	721,58	567,80	760,25
Cumplimiento cobros %	84,54	83,57	98,03	75,26
Dependencia transferencias corrientes %	41,78	48,05	45,58	33,72

Indicadores conjuntos de Ingresos y Gastos

Ahorro bruto (por habitante)	270,85	160,43	106,99	331,46
Carga financiera (por habitante)	197,28	184,80	194,00	14,19
Ahorro neto (por habitante)	73,57	-24,37	-87,01	317,27
Nivel endeudamiento %	25,36	25,61	34,17	1,87
Capacidad endeudamiento %	9,46	-3,38	-15,32	41,73
Limite endeudamiento %	34,81	22,23	18,84	43,60
Deuda viva (por habitante)	1.614,52	493,39	620,45	536,15
Remanente tesorería Gastos generales (por habitante)	1.071,17	-206,21	205,13	186,89
Resultado presupuestario sin ajustar (por habitante)	1.188,42	-315,28	-33,65	-904,51
Resultado presupuestario ajustado (por habitante)	1.194,92	-385,90	181,90	-918,44

AYUNTAMIENTO: 0500000 Baztan**0500051 (C) Baztan, Residencia de Ancianos F. J. Iriarte B.
0500052 (C) Baztan, Patronato municipal Ikastola Baztan****Gastos por Económico**

	Presupuesto inicial	Presupuesto Definitivo	Obligaciones reconocidas absolutas	Pagos realizados por habitante	Pagos realizados
1 Gastos de personal	3.669.623,00	3.729.623,00	3.562.984,47	455,22	3.495.921,70
2 Gastos en bienes corrientes y servicios	2.541.795,00	2.541.795,00	2.370.808,98	302,90	2.176.170,76
3 Gastos financieros	147.500,00	147.500,00	128.460,15	16,41	128.460,15
4 Transferencias corrientes	614.400,00	624.440,00	536.398,60	68,53	392.255,98
6 Inversiones reales	3.758.736,00	8.763.034,29	5.512.220,40	704,26	4.568.241,96
7 Transferencias de capital	27.000,00	27.000,00	26.614,26	3,40	26.614,26
8 Activos financieros	100,00	100,00	0,00	0,00	0,00
9 Pasivos financieros	578.000,00	578.000,00	547.648,42	69,97	547.648,42
Total Gastos	11.337.154,00	16.411.492,29	12.685.135,28	1.620,69	11.335.313,23

Gastos por Funcional

	Presupuesto inicial	Presupuesto Definitivo	Obligaciones reconocidas absolutas	Pagos realizados por habitante	Pagos realizados
0 Deuda Pública	724.500,00	724.500,00	675.976,88	86,36	675.976,88
1 Servicios de carácter general	1.284.580,00	1.283.280,00	1.017.937,44	130,05	971.335,18
2 Protección civil y seguridad ciudadana	189.100,00	189.100,00	183.337,74	23,42	183.283,74
3 Seguridad, protección y promoción social	2.906.273,00	2.906.273,00	2.701.824,29	345,19	2.592.042,22
4 Producción de bienes públicos de carácter social	5.380.301,00	9.811.221,18	7.334.756,91	937,11	6.198.499,49
5 Producción de bienes públicos de carácter económico	422.600,00	877.343,90	375.633,97	47,99	364.082,38
6 Regulación económica de carácter general	138.300,00	306.075,67	226.710,46	28,97	189.098,05
7 Actividad económica y regulación de sectores productivos	291.500,00	313.698,54	168.957,59	21,59	160.995,29
8 Organismos autónomos	0,00	0,00	0,00	0,00	0,00
9 Transferencias a AAPP	0,00	0,00	0,00	0,00	0,00
Total Gastos	11.337.154,00	16.411.492,29	12.685.135,28	1.620,69	11.335.313,23

AYUNTAMIENTO: 050000 Baztan

Ingresos

	Presupuesto inicial	Presupuesto Definitivo	Derechos reconocidos absolutos	Derechos reconocidos por habitante	Cobros realizados
1 Impuestos directos	1.628.500,00	1.628.500,00	1.580.527,27	201,93	1.529.376,94
2 Impuestos indirectos	420.000,00	420.000,00	687.285,57	87,81	397.693,53
3 Tasas y otros ingresos	2.240.750,00	2.240.750,00	2.289.511,98	292,51	2.210.366,49
4 Transferencias corrientes	3.299.329,00	3.299.329,00	3.165.981,03	404,49	2.957.550,73
5 Ingresos patrimoniales	311.930,00	311.930,00	414.565,94	52,97	377.591,04
6 Enajenación de inversiones reales	73.000,00	164.815,00	199.983,96	25,55	478,29
7 Transferencias de capital	1.542.050,00	2.195.536,48	1.277.738,47	163,25	362.256,04
8 Activos financieros	28.300,00	4.357.336,81	27.485,47	3,51	17.537,10
9 Pasivos financieros	1.833.295,00	1.833.295,00	0,00	0,00	0,00
Total ingresos	11.377.154,00	16.451.492,29	9.643.079,69	1.232,03	7.852.850,16

Impuestos

	Presupuesto inicial	Presupuesto Definitivo	Derechos reconocidos absolutos	Derechos reconocidos por habitante	Cobros realizados
<i>Contribución Territorial Rústica</i>	73.500,00	73.500,00	72.040,84	9,20	69.926,12
<i>Contribución Territorial Urbana</i>	940.000,00	940.000,00	937.205,79	119,74	904.593,03
<i>Impuesto sobre vehículos de tracción mecánica</i>	380.000,00	380.000,00	410.155,33	52,40	403.992,96
<i>Impuesto incremento valor terrenos naturaleza urbana</i>	80.000,00	80.000,00	0,00	0,00	0,00
<i>Impuesto sobre viviendas desocupadas</i>	0,00	0,00	0,00	0,00	0,00
<i>Impuesto sobre Actividades Económicas</i>	155.000,00	155.000,00	161.125,31	20,59	150.864,83
<i>Impuesto sobre gastos suntuarios</i>	0,00	0,00	0,00	0,00	0,00
<i>Impuesto sobre construcciones, instalaciones y obras</i>	420.000,00	420.000,00	687.285,57	87,81	397.693,53
Total Impuestos	2.048.500,00	2.048.500,00	2.267.812,84	289,74	1.927.070,47

AYUNTAMIENTO: 050000 Baztan

EVOLUCIÓN INDICADORES

	2006	2005	2004	2003
Población	7.827	7.798	7.707	7.746

Indicadores de Gastos

Gastos totales (por habitante)	1.620,69	1.572,49	1.272,33	1.361,88
Gastos de funcionamiento (por habitante)	826,65	739,59	714,24	705,43
Gastos corrientes (por habitante)	843,06	749,09	725,55	717,77
Cumplimiento pagos %	89,36	88,42	80,89	93,01
Inversión neta (por habitante)	678,71	739,39	461,08	494,17
Índice inversión %	43,45	48,59	37,14	43,13
Índice personal %	28,09	26,72	32,71	29,34

Indicadores de Ingresos

Ingresos totales (por habitante)	1.232,03	1.848,37	1.373,52	1.565,11
Ingresos tributarios (por habitante)	582,26	574,82	445,51	410,96
Ingresos corrientes (por habitante)	1.039,72	1.041,46	870,33	837,46
Cumplimiento cobros %	81,44	71,74	67,84	90,23
Dependencia transferencias corrientes %	38,90	39,94	43,68	45,42

Indicadores conjuntos de Ingresos y Gastos

Ahorro bruto (por habitante)	213,07	301,86	156,09	132,03
Carga financiera (por habitante)	86,38	68,82	71,34	68,63
Ahorro neto (por habitante)	126,69	233,04	84,75	63,40
Nivel endeudamiento %	8,31	6,61	8,20	8,19
Capacidad endeudamiento %	12,18	22,38	9,74	7,57
Limite endeudamiento %	20,49	28,98	17,93	15,77
Deuda viva (por habitante)	645,91	500,53	566,47	623,35
Remanente tesorería Gastos generales (por habitante)	67,45	114,53	145,42	79,01
Resultado presupuestario sin ajustar (por habitante)	-388,66	275,88	101,19	203,22
Resultado presupuestario ajustado (por habitante)	25,45	57,77	40,70	103,07

AYUNTAMIENTO: 0510000 Beire

Gastos por Económico

	Presupuesto inicial	Presupuesto Definitivo	Obligaciones reconocidas absolutas	Pagos realizados por habitante	Pagos realizados
1 Gastos de personal	45.740,00	45.740,00	41.988,82	137,22	41.632,48
2 Gastos en bienes corrientes y servicios	103.579,00	103.579,00	112.954,53	369,13	110.746,78
3 Gastos financieros	1.400,00	1.400,00	1.263,46	4,13	1.263,46
4 Transferencias corrientes	45.230,00	45.230,00	45.037,10	147,18	42.429,40
6 Inversiones reales	637.660,00	637.660,00	570.379,55	1.863,99	433.825,97
7 Transferencias de capital	0,00	0,00	0,00	0,00	0,00
8 Activos financieros	0,00	0,00	0,00	0,00	0,00
9 Pasivos financieros	5.350,00	5.350,00	5.339,24	17,45	5.339,24
Total Gastos	838.959,00	838.959,00	776.962,70	2.539,09	635.237,33

Gastos por Funcional

	Presupuesto inicial	Presupuesto Definitivo	Obligaciones reconocidas absolutas	Pagos realizados por habitante	Pagos realizados
0 Deuda Pública	6.450,00	6.450,00	6.602,70	21,58	6.602,70
1 Servicios de carácter general	93.959,00	93.959,00	95.064,63	310,67	88.469,54
2 Protección civil y seguridad ciudadana	0,00	0,00	0,00	0,00	0,00
3 Seguridad, protección y promoción social	14.640,00	14.640,00	13.258,67	43,33	13.258,67
4 Producción de bienes públicos de carácter social	708.410,00	708.410,00	652.873,22	2.133,57	519.845,80
5 Producción de bienes públicos de carácter económico	12.000,00	12.000,00	4.205,72	13,74	2.102,86
6 Regulación económica de carácter general	1.900,00	1.900,00	3.138,23	10,26	3.138,23
7 Actividad económica y regulación de sectores productivos	1.600,00	1.600,00	1.819,53	5,95	1.819,53
8 Organismos autónomos	0,00	0,00	0,00	0,00	0,00
9 Transferencias a AAPP	0,00	0,00	0,00	0,00	0,00
Total Gastos	838.959,00	838.959,00	776.962,70	2.539,09	635.237,33

AYUNTAMIENTO: 0510000 Beire

Ingresos

	Presupuesto inicial	Presupuesto Definitivo	Derechos reconocidos absolutos	Derechos reconocidos por habitante	Cobros realizados
1 Impuestos directos	70.000,00	70.000,00	81.736,34	267,11	77.924,80
2 Impuestos indirectos	70.000,00	70.000,00	88.372,51	288,80	73.961,91
3 Tasas y otros ingresos	18.940,00	18.940,00	17.021,47	55,63	16.660,21
4 Transferencias corrientes	86.695,92	86.695,92	91.937,16	300,45	91.937,16
5 Ingresos patrimoniales	14.960,00	14.960,00	14.761,44	48,24	14.761,44
6 Enajenación de inversiones reales	127.000,00	127.000,00	129.217,00	422,28	129.217,00
7 Transferencias de capital	370.964,50	370.964,50	386.887,02	1.264,34	309.786,07
8 Activos financieros	0,00	0,00	0,00	0,00	0,00
9 Pasivos financieros	80.398,58	80.398,58	0,00	0,00	0,00
Total ingresos	838.959,00	838.959,00	809.932,94	2.646,84	714.248,59

Impuestos

	Presupuesto inicial	Presupuesto Definitivo	Derechos reconocidos absolutos	Derechos reconocidos por habitante	Cobros realizados
<i>Contribución Territorial Rústica</i>	13.800,00	13.800,00	13.911,80	45,46	13.911,80
<i>Contribución Territorial Urbana</i>	34.500,00	34.500,00	34.952,77	114,22	34.317,90
<i>Impuesto sobre vehículos de tracción mecánica</i>	12.900,00	12.900,00	14.763,07	48,25	14.126,03
<i>Impuesto incremento valor terrenos naturaleza urbana</i>	5.000,00	5.000,00	13.842,93	45,24	11.303,30
<i>Impuesto sobre viviendas desocupadas</i>	0,00	0,00	0,00	0,00	0,00
<i>Impuesto sobre Actividades Económicas</i>	3.800,00	3.800,00	4.265,77	13,94	4.265,77
<i>Impuesto sobre gastos suntuarios</i>	0,00	0,00	0,00	0,00	0,00
<i>Impuesto sobre construcciones, instalaciones y obras</i>	70.000,00	70.000,00	88.372,51	288,80	73.961,91
Total Impuestos	140.000,00	140.000,00	170.108,85	555,91	151.886,71

AYUNTAMIENTO: 0510000 Beire

EVOLUCIÓN INDICADORES

	2006	2005	2004	2003
Población	306	312	310	299

Indicadores de Gastos

Gastos totales (por habitante)	2.539,09	1.446,83	592,97	981,05
Gastos de funcionamiento (por habitante)	653,53	674,35	541,79	561,00
Gastos corrientes (por habitante)	657,66	679,05	547,57	567,88
Cumplimiento pagos %	81,76	67,59	94,48	89,06
Inversión neta (por habitante)	1.441,71	750,67	28,17	395,31
Índice inversión %	73,41	51,88	4,75	40,29
Índice personal %	5,40	11,30	26,56	11,62

Indicadores de Ingresos

Ingresos totales (por habitante)	2.646,84	1.637,37	670,51	877,15
Ingresos tributarios (por habitante)	611,54	789,39	355,09	325,03
Ingresos corrientes (por habitante)	960,23	1.122,69	653,93	604,78
Cumplimiento cobros %	88,19	66,53	87,84	95,81
Dependencia transferencias corrientes %	31,29	24,97	37,50	37,15

Indicadores conjuntos de Ingresos y Gastos

Ahorro bruto (por habitante)	306,69	448,34	112,14	43,78
Carga financiera (por habitante)	21,58	21,82	23,01	24,74
Ahorro neto (por habitante)	285,12	426,53	89,13	19,04
Nivel endeudamiento %	2,25	1,94	3,52	4,09
Capacidad endeudamiento %	29,69	37,99	13,63	3,15
Limite endeudamiento %	31,94	39,93	17,15	7,24
Deuda viva (por habitante)	79,27	94,85	112,69	134,69
Remanente tesorería Gastos generales (por habitante)	500,62	316,85	90,43	49,69
Resultado presupuestario sin ajustar (por habitante)	107,75	190,53	77,55	-103,90
Resultado presupuestario ajustado (por habitante)	107,75	190,53	77,55	-103,90

AYUNTAMIENTO: 0520000 Belascoán

Gastos por Económico

	Presupuesto inicial	Presupuesto Definitivo	Obligaciones reconocidas absolutas	Pagos realizados por habitante	Pagos realizados
1 Gastos de personal	11.842,00	11.842,00	11.652,32	101,32	2.710,32
2 Gastos en bienes corrientes y servicios	27.515,26	27.515,26	18.976,21	165,01	15.555,10
3 Gastos financieros	0,00	0,00	0,00	0,00	0,00
4 Transferencias corrientes	32.856,90	32.856,90	29.334,06	255,08	9.945,80
6 Inversiones reales	158.214,00	158.214,00	114.960,50	999,66	43.052,68
7 Transferencias de capital	0,00	0,00	0,00	0,00	0,00
8 Activos financieros	0,00	0,00	0,00	0,00	0,00
9 Pasivos financieros	0,00	0,00	0,00	0,00	0,00
Total Gastos	230.428,16	230.428,16	174.923,09	1.521,07	71.263,90

Gastos por Funcional

	Presupuesto inicial	Presupuesto Definitivo	Obligaciones reconocidas absolutas	Pagos realizados por habitante	Pagos realizados
0 Deuda Pública	0,00	0,00	0,00	0,00	0,00
1 Servicios de carácter general	88.626,47	88.626,47	109.794,06	954,73	8.309,60
2 Protección civil y seguridad ciudadana	0,00	0,00	0,00	0,00	0,00
3 Seguridad, protección y promoción social	3.261,62	3.261,62	3.851,78	33,49	2.710,32
4 Producción de bienes públicos de carácter social	137.819,36	137.819,36	61.277,25	532,85	60.243,98
5 Producción de bienes públicos de carácter económico	720,71	720,71	0,00	0,00	0,00
6 Regulación económica de carácter general	0,00	0,00	0,00	0,00	0,00
7 Actividad económica y regulación de sectores productivos	0,00	0,00	0,00	0,00	0,00
8 Organismos autónomos	0,00	0,00	0,00	0,00	0,00
9 Transferencias a AAPP	0,00	0,00	0,00	0,00	0,00
Total Gastos	230.428,16	230.428,16	174.923,09	1.521,07	71.263,90

AYUNTAMIENTO: 0520000 Belascoán

Ingresos

	Presupuesto inicial	Presupuesto Definitivo	Derechos reconocidos absolutos	Derechos reconocidos por habitante	Cobros realizados
1 Impuestos directos	34.165,00	34.165,00	35.726,84	310,67	34.148,76
2 Impuestos indirectos	3.000,00	3.000,00	3.117,53	27,11	3.117,53
3 Tasas y otros ingresos	26.600,00	26.600,00	26.573,61	231,07	26.396,95
4 Transferencias corrientes	31.282,30	31.282,30	31.030,36	269,83	31.030,36
5 Ingresos patrimoniales	14.405,41	14.405,41	13.615,97	118,40	13.615,97
6 Enajenación de inversiones reales	0,00	0,00	0,00	0,00	0,00
7 Transferencias de capital	16.714,00	16.714,00	36.948,80	321,29	36.948,80
8 Activos financieros	0,00	0,00	0,00	0,00	0,00
9 Pasivos financieros	104.261,45	104.261,45	0,00	0,00	0,00
Total ingresos	230.428,16	230.428,16	147.013,11	1.278,37	145.258,37

Impuestos

	Presupuesto inicial	Presupuesto Definitivo	Derechos reconocidos absolutos	Derechos reconocidos por habitante	Cobros realizados
<i>Contribución Territorial Rústica</i>	830,00	830,00	831,09	7,23	831,09
<i>Contribución Territorial Urbana</i>	16.800,00	16.800,00	16.973,99	147,60	16.574,79
<i>Impuesto sobre vehículos de tracción mecánica</i>	7.800,00	7.800,00	9.234,88	80,30	8.056,00
<i>Impuesto incremento valor terrenos naturaleza urbana</i>	500,00	500,00	404,44	3,52	404,44
<i>Impuesto sobre viviendas desocupadas</i>	0,00	0,00	0,00	0,00	0,00
<i>Impuesto sobre Actividades Económicas</i>	8.235,00	8.235,00	8.282,44	72,02	8.282,44
<i>Impuesto sobre gastos suntuarios</i>	0,00	0,00	0,00	0,00	0,00
<i>Impuesto sobre construcciones, instalaciones y obras</i>	3.000,00	3.000,00	3.117,53	27,11	3.117,53
Total Impuestos	37.165,00	37.165,00	38.844,37	337,78	37.266,29

AYUNTAMIENTO: 0520000 Belascoáin

EVOLUCIÓN INDICADORES

	2006	2005	2004	2003
Población	115	120	119	116

Indicadores de Gastos

Gastos totales (por habitante)	1.521,07	702,98	1.133,93	704,66
Gastos de funcionamiento (por habitante)	521,41	551,25	494,25	398,47
Gastos corrientes (por habitante)	521,41	551,25	494,25	398,47
Cumplimiento pagos %	40,74	44,70	83,62	51,79
Inversión neta (por habitante)	999,66	151,73	639,68	306,18
Índice inversión %	65,72	21,58	56,41	43,45
Índice personal %	6,66	13,36	6,90	3,23

Indicadores de Ingresos

Ingresos totales (por habitante)	1.278,37	758,13	1.373,12	672,61
Ingresos tributarios (por habitante)	568,85	408,20	762,97	291,47
Ingresos corrientes (por habitante)	957,08	758,13	1.135,92	672,61
Cumplimiento cobros %	98,81	87,78	84,02	81,81
Dependencia transferencias corrientes %	28,19	32,81	22,21	29,25

Indicadores conjuntos de Ingresos y Gastos

Ahorro bruto (por habitante)	435,67	206,88	641,67	274,13
Carga financiera (por habitante)	0,00	0,00	0,00	0,00
Ahorro neto (por habitante)	435,67	206,88	641,67	274,13
Nivel endeudamiento %	0,00	0,00	0,00	0,00
Capacidad endeudamiento %	45,52	27,29	56,49	40,76
Limite endeudamiento %	45,52	27,29	56,49	40,76
Deuda viva (por habitante)	0,00	0,00	0,00	0,00
Remanente tesorería Gastos generales (por habitante)	1.444,45	1.657,30	1.871,54	1.657,94
Resultado presupuestario sin ajustar (por habitante)	-242,70	55,15	239,19	-32,05
Resultado presupuestario ajustado (por habitante)	-242,70	55,15	239,19	-32,05

AYUNTAMIENTO: 0530000 Berbinzana

0530051 (C) Berbinzana, Escuela de Música

Gastos por Económico

	Presupuesto inicial	Presupuesto Definitivo	Obligaciones reconocidas absolutas	Pagos realizados por habitante	Pagos realizados
1 Gastos de personal	197.665,83	197.665,83	202.454,80	282,36	201.636,37
2 Gastos en bienes corrientes y servicios	201.146,80	201.146,80	172.673,43	240,83	167.667,13
3 Gastos financieros	17.070,00	17.070,00	22.089,58	30,81	22.089,58
4 Transferencias corrientes	24.750,00	24.750,00	16.984,74	23,69	16.458,58
6 Inversiones reales	538.795,27	538.795,27	191.586,97	267,21	80.957,50
7 Transferencias de capital	0,00	0,00	0,00	0,00	0,00
8 Activos financieros	0,00	0,00	0,00	0,00	0,00
9 Pasivos financieros	73.121,00	73.121,00	497.179,09	693,42	497.179,09
Total Gastos	1.052.548,90	1.052.548,90	1.102.968,61	1.538,31	985.988,25

Gastos por Funcional

	Presupuesto inicial	Presupuesto Definitivo	Obligaciones reconocidas absolutas	Pagos realizados por habitante	Pagos realizados
0 Deuda Pública	90.191,00	90.191,00	519.268,67	724,22	519.268,67
1 Servicios de carácter general	94.801,78	94.801,78	87.127,88	121,52	86.233,34
2 Protección civil y seguridad ciudadana	0,00	0,00	0,00	0,00	0,00
3 Seguridad, protección y promoción social	230.253,50	230.253,50	203.513,61	283,84	137.471,64
4 Producción de bienes públicos de carácter social	611.364,22	611.364,22	275.666,20	384,47	225.622,35
5 Producción de bienes públicos de carácter económico	7.770,40	7.770,40	2.258,45	3,15	2.258,45
6 Regulación económica de carácter general	5.950,00	5.950,00	5.514,94	7,69	5.514,94
7 Actividad económica y regulación de sectores productivos	12.218,00	12.218,00	9.618,86	13,42	9.618,86
8 Organismos autónomos	0,00	0,00	0,00	0,00	0,00
9 Transferencias a AAPP	0,00	0,00	0,00	0,00	0,00
Total Gastos	1.052.548,90	1.052.548,90	1.102.968,61	1.538,31	985.988,25

AYUNTAMIENTO: 0530000 Berbinzana

Ingresos

	Presupuesto inicial	Presupuesto Definitivo	Derechos reconocidos absolutos	Derechos reconocidos por habitante	Cobros realizados
1 Impuestos directos	147.000,00	147.000,00	145.625,77	203,10	144.241,93
2 Impuestos indirectos	18.000,00	18.000,00	23.134,52	32,27	21.742,94
3 Tasas y otros ingresos	68.500,00	68.500,00	83.829,15	116,92	76.852,80
4 Transferencias corrientes	189.432,00	189.432,00	226.169,69	315,44	208.986,83
5 Ingresos patrimoniales	31.266,90	31.266,90	37.688,15	52,56	37.688,15
6 Enajenación de inversiones reales	0,00	0,00	0,00	0,00	0,00
7 Transferencias de capital	348.350,00	348.350,00	65.453,00	91,29	16.990,00
8 Activos financieros	0,00	0,00	0,00	0,00	0,00
9 Pasivos financieros	250.000,00	250.000,00	830.000,00	1.157,60	830.000,00
Total ingresos	1.052.548,90	1.052.548,90	1.411.900,28	1.969,18	1.336.502,65

Impuestos

	Presupuesto inicial	Presupuesto Definitivo	Derechos reconocidos absolutos	Derechos reconocidos por habitante	Cobros realizados
<i>Contribución Territorial Rústica</i>	10.000,00	10.000,00	9.241,05	12,89	9.241,05
<i>Contribución Territorial Urbana</i>	85.000,00	85.000,00	84.506,38	117,86	83.913,74
<i>Impuesto sobre vehículos de tracción mecánica</i>	33.500,00	33.500,00	34.860,67	48,62	34.069,47
<i>Impuesto incremento valor terrenos naturaleza urbana</i>	9.000,00	9.000,00	6.179,68	8,62	6.179,68
<i>Impuesto sobre viviendas desocupadas</i>	0,00	0,00	0,00	0,00	0,00
<i>Impuesto sobre Actividades Económicas</i>	9.500,00	9.500,00	10.837,99	15,12	10.837,99
<i>Impuesto sobre gastos suntuarios</i>	0,00	0,00	0,00	0,00	0,00
<i>Impuesto sobre construcciones, instalaciones y obras</i>	18.000,00	18.000,00	23.134,52	32,27	21.742,94
Total Impuestos	165.000,00	165.000,00	168.760,29	235,37	165.984,87

AYUNTAMIENTO: 0530000 Berbinzana

EVOLUCIÓN INDICADORES

	2006	2005	2004	2003
Población	717	715	730	735

Indicadores de Gastos

Gastos totales (por habitante)	1.538,31	808,86	628,02	1.054,66
Gastos de funcionamiento (por habitante)	546,88	557,67	514,66	470,08
Gastos corrientes (por habitante)	577,69	578,67	536,89	498,35
Cumplimiento pagos %	89,39	84,11	96,84	83,03
Inversión neta (por habitante)	267,21	113,51	12,86	448,13
Índice inversión %	17,37	14,03	2,05	45,94
Índice personal %	18,36	32,88	42,56	22,71

Indicadores de Ingresos

Ingresos totales (por habitante)	1.969,18	763,86	636,86	820,19
Ingresos tributarios (por habitante)	352,29	339,54	297,11	305,24
Ingresos corrientes (por habitante)	720,29	649,96	606,37	593,58
Cumplimiento cobros %	94,66	85,30	93,32	87,10
Dependencia transferencias corrientes %	43,79	41,17	44,24	41,43

Indicadores conjuntos de Ingresos y Gastos

Ahorro bruto (por habitante)	173,41	92,29	91,70	123,51
Carga financiera (por habitante)	724,22	100,96	100,49	100,07
Ahorro neto (por habitante)	-550,82	-8,67	-8,79	23,44
Nivel endeudamiento %	100,55	15,53	16,57	16,86
Capacidad endeudamiento %	-76,47	-1,33	-1,45	3,95
Limite endeudamiento %	24,07	14,20	15,12	20,81
Deuda viva (por habitante)	1.188,95	655,08	718,09	780,61
Remanente tesorería Gastos generales (por habitante)	567,15	190,88	72,53	42,18
Resultado presupuestario sin ajustar (por habitante)	430,87	-45,00	8,84	-234,47
Resultado presupuestario ajustado (por habitante)	378,49	17,06	8,84	-155,31

AYUNTAMIENTO: 0540000 Bertizarana

Gastos por Económico

	Presupuesto inicial	Presupuesto Definitivo	Obligaciones reconocidas absolutas	Pagos realizados por habitante	Pagos realizados
1 Gastos de personal	73.205,00	73.205,00	71.886,44	106,34	71.886,44
2 Gastos en bienes corrientes y servicios	55.530,00	57.405,00	51.219,06	75,77	50.426,28
3 Gastos financieros	17.028,00	17.028,00	9.795,30	14,49	9.795,30
4 Transferencias corrientes	72.561,82	78.137,82	77.943,36	115,30	77.943,36
6 Inversiones reales	322.603,00	1.121.937,77	18.563,17	27,46	18.563,17
7 Transferencias de capital	0,00	0,00	0,00	0,00	0,00
8 Activos financieros	0,00	0,00	0,00	0,00	0,00
9 Pasivos financieros	0,00	0,00	0,00	0,00	0,00
Total Gastos	540.927,82	1.347.713,59	229.407,33	339,36	228.614,55

Gastos por Funcional

	Presupuesto inicial	Presupuesto Definitivo	Obligaciones reconocidas absolutas	Pagos realizados por habitante	Pagos realizados
0 Deuda Pública	0,00	0,00	0,00	0,00	0,00
1 Servicios de carácter general	102.954,01	102.954,01	93.583,21	138,44	92.790,43
2 Protección civil y seguridad ciudadana	0,00	0,00	0,00	0,00	0,00
3 Seguridad, protección y promoción social	33.990,00	33.990,00	32.806,73	48,53	32.806,73
4 Producción de bienes públicos de carácter social	359.583,81	1.162.618,58	55.853,17	82,62	55.853,17
5 Producción de bienes públicos de carácter económico	0,00	0,00	0,00	0,00	0,00
6 Regulación económica de carácter general	5.000,00	6.875,00	5.955,03	8,81	5.955,03
7 Actividad económica y regulación de sectores productivos	5.900,00	5.900,00	5.834,06	8,63	5.834,06
8 Organismos autónomos	0,00	0,00	0,00	0,00	0,00
9 Transferencias a AAPP	33.500,00	35.376,00	35.375,13	52,33	35.375,13
Total Gastos	540.927,82	1.347.713,59	229.407,33	339,36	228.614,55

AYUNTAMIENTO: 0540000 Bertizarana

Ingresos

	Presupuesto inicial	Presupuesto Definitivo	Derechos reconocidos absolutos	Derechos reconocidos por habitante	Cobros realizados
1 Impuestos directos	113.827,05	115.703,05	117.822,00	174,29	111.999,30
2 Impuestos indirectos	36.000,00	36.000,00	24.801,09	36,69	21.594,30
3 Tasas y otros ingresos	6.740,00	6.740,00	7.356,37	10,88	7.240,37
4 Transferencias corrientes	129.184,00	129.184,00	129.140,43	191,04	124.417,09
5 Ingresos patrimoniales	600,00	600,00	719,98	1,07	719,98
6 Enajenación de inversiones reales	0,00	0,00	0,00	0,00	0,00
7 Transferencias de capital	104.881,00	104.881,00	9.569,50	14,16	9.569,50
8 Activos financieros	149.695,77	504.605,54	0,00	0,00	0,00
9 Pasivos financieros	0,00	450.000,00	0,00	0,00	0,00
Total ingresos	540.927,82	1.347.713,59	289.409,37	428,12	275.540,54

Impuestos

	Presupuesto inicial	Presupuesto Definitivo	Derechos reconocidos absolutos	Derechos reconocidos por habitante	Cobros realizados
<i>Contribución Territorial Rústica</i>	3.438,00	3.438,00	3.303,19	4,89	3.276,12
<i>Contribución Territorial Urbana</i>	60.889,05	60.889,05	63.722,49	94,26	60.335,31
<i>Impuesto sobre vehículos de tracción mecánica</i>	35.000,00	36.876,00	37.384,97	55,30	35.894,17
<i>Impuesto incremento valor terrenos naturaleza urbana</i>	5.500,00	5.500,00	4.069,10	6,02	3.151,45
<i>Impuesto sobre viviendas desocupadas</i>	0,00	0,00	0,00	0,00	0,00
<i>Impuesto sobre Actividades Económicas</i>	9.000,00	9.000,00	9.342,25	13,82	9.342,25
<i>Impuesto sobre gastos suntuarios</i>	0,00	0,00	0,00	0,00	0,00
<i>Impuesto sobre construcciones, instalaciones y obras</i>	36.000,00	36.000,00	24.801,09	36,69	21.594,30
Total Impuestos	149.827,05	151.703,05	142.623,09	210,98	133.593,60

AYUNTAMIENTO: 0540000 Bertizarana

EVOLUCIÓN INDICADORES

	2006	2005	2004	2003
Población	676	678	689	684

Indicadores de Gastos

Gastos totales (por habitante)	339,36	294,30	383,94	252,62
Gastos de funcionamiento (por habitante)	297,41	278,66	243,83	198,18
Gastos corrientes (por habitante)	311,90	278,66	243,83	198,29
Cumplimiento pagos %	99,65	99,36	88,18	99,86
Inversión neta (por habitante)	27,46	15,64	69,30	38,09
Índice inversión %	8,09	5,31	18,05	15,08
Índice personal %	31,34	38,14	22,97	32,83

Indicadores de Ingresos

Ingresos totales (por habitante)	428,12	422,03	479,91	399,80
Ingresos tributarios (por habitante)	221,86	212,99	247,44	182,78
Ingresos corrientes (por habitante)	413,96	383,96	406,79	326,34
Cumplimiento cobros %	95,21	95,21	89,95	93,26
Dependencia transferencias corrientes %	46,15	44,40	39,04	43,35

Indicadores conjuntos de Ingresos y Gastos

Ahorro bruto (por habitante)	116,55	105,30	162,96	128,17
Carga financiera (por habitante)	14,49	0,00	0,00	16,36
Ahorro neto (por habitante)	102,06	105,30	162,96	111,81
Nivel endeudamiento %	3,50	0,00	0,00	5,01
Capacidad endeudamiento %	24,66	27,43	40,06	34,26
Limite endeudamiento %	28,16	27,43	40,06	39,27
Deuda viva (por habitante)	0,00	0,00	0,00	0,00
Remanente tesorería Gastos generales (por habitante)	615,06	608,36	79,61	341,31
Resultado presupuestario sin ajustar (por habitante)	88,76	127,73	95,97	147,18
Resultado presupuestario ajustado (por habitante)	95,47	127,73	95,97	160,55

AYUNTAMIENTO: 0550000 Betelu

Gastos por Económico

	Presupuesto inicial	Presupuesto Definitivo	Obligaciones reconocidas absolutas	Pagos realizados por habitante	Pagos realizados
1 Gastos de personal	36.428,00	39.428,00	36.830,80	106,45	35.613,58
2 Gastos en bienes corrientes y servicios	198.290,00	198.290,00	193.608,64	559,56	176.876,46
3 Gastos financieros	6.100,00	6.100,00	6.034,82	17,44	6.034,82
4 Transferencias corrientes	77.130,00	77.130,00	74.070,21	214,08	53.898,65
6 Inversiones reales	30.400,00	433.165,64	322.833,00	933,04	197.226,33
7 Transferencias de capital	0,00	0,00	0,00	0,00	0,00
8 Activos financieros	0,00	0,00	0,00	0,00	0,00
9 Pasivos financieros	11.464,00	11.464,00	11.462,36	33,13	11.462,36
Total Gastos	359.812,00	765.577,64	644.839,83	1.863,70	481.112,20

Gastos por Funcional

	Presupuesto inicial	Presupuesto Definitivo	Obligaciones reconocidas absolutas	Pagos realizados por habitante	Pagos realizados
0 Deuda Pública	17.564,00	17.564,00	17.497,18	50,57	17.497,18
1 Servicios de carácter general	85.130,00	85.130,00	78.486,08	226,84	65.356,37
2 Protección civil y seguridad ciudadana	0,00	0,00	0,00	0,00	0,00
3 Seguridad, protección y promoción social	20.628,00	23.628,00	22.975,78	66,40	22.456,80
4 Producción de bienes públicos de carácter social	214.390,00	570.560,64	462.097,70	1.335,54	328.797,09
5 Producción de bienes públicos de carácter económico	800,00	47.395,00	46.688,95	134,94	42.408,95
6 Regulación económica de carácter general	9.300,00	9.300,00	6.809,88	19,68	3.508,20
7 Actividad económica y regulación de sectores productivos	12.000,00	12.000,00	10.284,26	29,72	1.087,61
8 Organismos autónomos	0,00	0,00	0,00	0,00	0,00
9 Transferencias a AAPP	0,00	0,00	0,00	0,00	0,00
Total Gastos	359.812,00	765.577,64	644.839,83	1.863,70	481.112,20

AYUNTAMIENTO: 0550000 Betelu

Ingresos

	Presupuesto inicial	Presupuesto Definitivo	Derechos reconocidos absolutos	Derechos reconocidos por habitante	Cobros realizados
1 Impuestos directos	89.000,00	92.000,00	95.503,04	276,02	87.328,38
2 Impuestos indirectos	26.068,00	26.068,00	26.541,58	76,71	12.178,73
3 Tasas y otros ingresos	47.207,00	47.207,00	44.293,30	128,02	38.875,36
4 Transferencias corrientes	165.330,00	165.330,00	167.184,74	483,19	134.492,63
5 Ingresos patrimoniales	12.957,00	12.957,00	13.840,35	40,00	8.413,28
6 Enajenación de inversiones reales	0,00	44.300,00	33.056,00	95,54	33.056,00
7 Transferencias de capital	19.250,00	304.399,58	167.588,50	484,36	119.857,24
8 Activos financieros	0,00	73.316,06	0,00	0,00	0,00
9 Pasivos financieros	0,00	0,00	0,00	0,00	0,00
Total ingresos	359.812,00	765.577,64	548.007,51	1.583,84	434.201,62

Impuestos

	Presupuesto inicial	Presupuesto Definitivo	Derechos reconocidos absolutos	Derechos reconocidos por habitante	Cobros realizados
<i>Contribución Territorial Rústica</i>	1.700,00	1.700,00	1.651,27	4,77	1.631,10
<i>Contribución Territorial Urbana</i>	44.300,00	44.300,00	45.062,95	130,24	44.136,67
<i>Impuesto sobre vehículos de tracción mecánica</i>	23.200,00	23.200,00	23.115,04	66,81	22.777,65
<i>Impuesto incremento valor terrenos naturaleza urbana</i>	1.800,00	4.800,00	6.666,73	19,27	0,00
<i>Impuesto sobre viviendas desocupadas</i>	0,00	0,00	0,00	0,00	0,00
<i>Impuesto sobre Actividades Económicas</i>	18.000,00	18.000,00	19.007,05	54,93	18.782,96
<i>Impuesto sobre gastos suntuarios</i>	0,00	0,00	0,00	0,00	0,00
<i>Impuesto sobre construcciones, instalaciones y obras</i>	26.068,00	26.068,00	26.541,58	76,71	12.178,73
Total Impuestos	115.068,00	118.068,00	122.044,62	352,73	99.507,11

AYUNTAMIENTO: 0550000 Betelu

EVOLUCIÓN INDICADORES

	2006	2005	2004	2003
Población	346	346	335	331

Indicadores de Gastos

Gastos totales (por habitante)	1.863,70	1.231,97	1.058,54	1.902,55
Gastos de funcionamiento (por habitante)	880,09	820,52	798,05	683,62
Gastos corrientes (por habitante)	897,53	838,73	817,26	700,24
Cumplimiento pagos %	74,61	82,61	84,35	79,36
Inversión neta (por habitante)	837,51	360,40	207,51	947,23
Índice inversión %	50,06	29,25	19,60	49,79
Índice personal %	5,71	7,94	9,14	4,81

Indicadores de Ingresos

Ingresos totales (por habitante)	1.583,84	1.103,10	1.187,21	1.842,11
Ingresos tributarios (por habitante)	480,75	392,45	362,06	303,86
Ingresos corrientes (por habitante)	1.003,94	881,36	1.139,86	708,08
Cumplimiento cobros %	79,23	71,96	63,96	74,01
Dependencia transferencias corrientes %	48,13	51,32	39,37	52,63

Indicadores conjuntos de Ingresos y Gastos

Ahorro bruto (por habitante)	123,85	60,84	341,81	24,46
Carga financiera (por habitante)	50,57	51,05	52,98	271,69
Ahorro neto (por habitante)	73,28	9,79	288,83	-247,24
Nivel endeudamiento %	5,04	5,79	4,65	38,37
Capacidad endeudamiento %	7,30	1,11	25,34	-34,92
Limite endeudamiento %	12,34	6,90	29,99	3,45
Deuda viva (por habitante)	585,00	618,13	672,34	714,64
Remanente tesorería Gastos generales (por habitante)	118,17	143,97	311,15	40,36
Resultado presupuestario sin ajustar (por habitante)	-279,86	-128,87	128,68	-60,44
Resultado presupuestario ajustado (por habitante)	-68,72	-116,75	128,68	-44,95

AYUNTAMIENTO: 0560000 Biurrun-Olcoz

Gastos por Económico

	Presupuesto inicial	Presupuesto Definitivo	Obligaciones reconocidas absolutas	Pagos realizados por habitante	Pagos realizados
1 Gastos de personal	12.115,13	12.115,13	10.096,64	50,48	10.027,31
2 Gastos en bienes corrientes y servicios	59.636,26	59.636,26	45.711,62	228,56	45.298,89
3 Gastos financieros	3.037,17	3.037,17	1.268,99	6,34	1.268,99
4 Transferencias corrientes	36.450,10	36.450,10	12.340,31	61,70	12.340,31
6 Inversiones reales	689.556,52	4.344.412,26	3.409.339,80	17.046,70	2.502.466,96
7 Transferencias de capital	0,00	0,00	0,00	0,00	0,00
8 Activos financieros	0,00	0,00	0,00	0,00	0,00
9 Pasivos financieros	8.414,17	8.414,17	8.414,17	42,07	8.414,17
Total Gastos	809.209,35	4.464.065,09	3.487.171,53	17.435,86	2.579.816,63

Gastos por Funcional

	Presupuesto inicial	Presupuesto Definitivo	Obligaciones reconocidas absolutas	Pagos realizados por habitante	Pagos realizados
0 Deuda Pública	11.451,34	11.451,34	9.683,16	48,42	9.683,16
1 Servicios de carácter general	54.721,83	54.721,83	22.318,96	111,59	21.906,23
2 Protección civil y seguridad ciudadana	0,00	0,00	0,00	0,00	0,00
3 Seguridad, protección y promoción social	14.750,60	14.750,60	13.224,32	66,12	13.154,99
4 Producción de bienes públicos de carácter social	723.630,27	4.378.486,01	3.436.575,52	17.182,88	2.529.702,68
5 Producción de bienes públicos de carácter económico	0,00	0,00	0,00	0,00	0,00
6 Regulación económica de carácter general	4.655,31	4.655,31	5.369,57	26,85	5.369,57
7 Actividad económica y regulación de sectores productivos	0,00	0,00	0,00	0,00	0,00
8 Organismos autónomos	0,00	0,00	0,00	0,00	0,00
9 Transferencias a AAPP	0,00	0,00	0,00	0,00	0,00
Total Gastos	809.209,35	4.464.065,09	3.487.171,53	17.435,86	2.579.816,63

AYUNTAMIENTO: 0560000 Biurrun-Olcoz

Ingresos

	Presupuesto inicial	Presupuesto Definitivo	Derechos reconocidos absolutos	Derechos reconocidos por habitante	Cobros realizados
1 Impuestos directos	78.085,12	78.085,12	122.771,85	613,86	89.754,06
2 Impuestos indirectos	36.000,00	36.000,00	74.328,96	371,64	4.927,15
3 Tasas y otros ingresos	1.640,00	1.640,00	12.227,35	61,14	12.227,34
4 Transferencias corrientes	31.950,00	31.950,00	33.608,81	168,04	33.608,81
5 Ingresos patrimoniales	240,00	240,00	303,79	1,52	303,79
6 Enajenación de inversiones reales	393.808,91	393.808,91	396.449,61	1.982,25	367.241,02
7 Transferencias de capital	267.485,32	3.922.341,06	2.220.842,90	11.104,21	2.115.105,40
8 Activos financieros	0,00	0,00	0,00	0,00	0,00
9 Pasivos financieros	0,00	0,00	0,00	0,00	0,00
Total ingresos	809.209,35	4.464.065,09	2.860.533,27	14.302,67	2.623.167,57

Impuestos

	Presupuesto inicial	Presupuesto Definitivo	Derechos reconocidos absolutos	Derechos reconocidos por habitante	Cobros realizados
<i>Contribución Territorial Rústica</i>	3.085,12	3.085,12	2.908,81	14,54	2.680,78
<i>Contribución Territorial Urbana</i>	35.000,00	35.000,00	35.662,54	178,31	28.693,46
<i>Impuesto sobre vehículos de tracción mecánica</i>	10.000,00	10.000,00	12.545,34	62,73	11.201,93
<i>Impuesto incremento valor terrenos naturaleza urbana</i>	14.000,00	14.000,00	53.772,43	268,86	29.960,11
<i>Impuesto sobre viviendas desocupadas</i>	0,00	0,00	0,00	0,00	0,00
<i>Impuesto sobre Actividades Económicas</i>	16.000,00	16.000,00	17.882,73	89,41	17.217,78
<i>Impuesto sobre gastos suntuarios</i>	0,00	0,00	0,00	0,00	0,00
<i>Impuesto sobre construcciones, instalaciones y obras</i>	36.000,00	36.000,00	74.328,96	371,64	4.927,15
Total Impuestos	114.085,12	114.085,12	197.100,81	985,50	94.681,21

AYUNTAMIENTO: 056000 Biurrun-Olcoz

EVOLUCIÓN INDICADORES

	2006	2005	2004	2003
Población	200	185	194	204

Indicadores de Gastos

Gastos totales (por habitante)	17.435,86	1.530,59	1.024,94	542,95
Gastos de funcionamiento (por habitante)	340,74	639,51	207,34	179,30
Gastos corrientes (por habitante)	347,09	648,03	217,03	193,95
Cumplimiento pagos %	73,98	95,70	96,31	96,76
Inversión neta (por habitante)	15.064,45	188,43	764,53	307,76
Índice inversión %	97,77	12,31	74,59	56,68
Índice personal %	0,29	2,67	3,48	5,72

Indicadores de Ingresos

Ingresos totales (por habitante)	14.302,67	4.140,87	1.304,50	566,37
Ingresos tributarios (por habitante)	1.046,64	1.333,58	424,88	350,36
Ingresos corrientes (por habitante)	1.216,20	1.551,67	608,63	524,88
Cumplimiento cobros %	91,70	90,46	95,89	91,87
Dependencia transferencias corrientes %	13,82	10,64	24,22	29,50

Indicadores conjuntos de Ingresos y Gastos

Ahorro bruto (por habitante)	875,46	912,17	401,28	345,58
Carga financiera (por habitante)	48,42	702,66	53,06	55,90
Ahorro neto (por habitante)	827,05	209,51	348,22	289,68
Nivel endeudamiento %	3,98	45,28	8,72	10,65
Capacidad endeudamiento %	68,00	13,50	57,21	55,19
Limite endeudamiento %	71,98	58,79	65,93	65,84
Deuda viva (por habitante)	168,28	921,54	922,16	288,72
Remanente tesorería Gastos generales (por habitante)	-400,16	2.840,43	231,30	56,72
Resultado presupuestario sin ajustar (por habitante)	-3.133,19	2.610,28	279,56	23,42
Resultado presupuestario ajustado (por habitante)	-3.133,19	2.610,28	279,56	23,42

AYUNTAMIENTO: 0570000 Buñuel**0570051 (C) Buñuel, Residencia de Ancianos San Gregorio
0570052 (C) Buñuel, Patronato Municipal Escuela de Música****Gastos por Económico**

	Presupuesto inicial	Presupuesto Definitivo	Obligaciones reconocidas absolutas	Pagos realizados por habitante	Pagos realizados
1 Gastos de personal	860.545,55	894.657,55	894.218,58	371,05	894.218,58
2 Gastos en bienes corrientes y servicios	900.090,64	1.058.460,19	1.052.030,92	436,53	975.196,80
3 Gastos financieros	26.614,42	30.736,42	30.684,89	12,73	30.679,63
4 Transferencias corrientes	49.024,51	50.054,51	49.355,51	20,48	46.949,23
6 Inversiones reales	1.828.114,90	2.019.207,09	1.330.671,11	552,15	780.702,82
7 Transferencias de capital	15.305,00	16.205,00	6.192,10	2,57	5.932,10
8 Activos financieros	32.106,57	31.106,57	0,00	0,00	0,00
9 Pasivos financieros	160.721,77	160.721,77	160.721,77	66,69	160.721,77
Total Gastos	3.872.523,36	4.261.149,10	3.523.874,88	1.462,19	2.894.400,93

Gastos por Funcional

	Presupuesto inicial	Presupuesto Definitivo	Obligaciones reconocidas absolutas	Pagos realizados por habitante	Pagos realizados
0 Deuda Pública	187.336,19	191.458,19	191.406,66	79,42	191.401,40
1 Servicios de carácter general	604.552,61	677.029,61	633.490,99	262,86	519.137,57
2 Protección civil y seguridad ciudadana	53.255,28	54.555,28	54.392,05	22,57	54.392,05
3 Seguridad, protección y promoción social	838.359,28	836.635,28	708.789,62	294,10	698.328,71
4 Producción de bienes públicos de carácter social	2.068.158,39	2.374.994,13	1.809.937,17	751,01	1.309.406,22
5 Producción de bienes públicos de carácter económico	88.866,61	93.916,61	93.909,65	38,97	89.786,24
6 Regulación económica de carácter general	26.995,00	27.920,00	27.318,72	11,34	27.318,72
7 Actividad económica y regulación de sectores productivos	5.000,00	4.640,00	4.630,02	1,92	4.630,02
8 Organismos autónomos	0,00	0,00	0,00	0,00	0,00
9 Transferencias a AAPP	0,00	0,00	0,00	0,00	0,00
Total Gastos	3.872.523,36	4.261.149,10	3.523.874,88	1.462,19	2.894.400,93

AYUNTAMIENTO: 0570000 Buñuel

Ingresos

	Presupuesto inicial	Presupuesto Definitivo	Derechos reconocidos absolutos	Derechos reconocidos por habitante	Cobros realizados
1 Impuestos directos	564.946,00	564.946,00	544.543,40	225,95	513.510,63
2 Impuestos indirectos	99.534,00	194.752,00	190.579,48	79,08	111.796,77
3 Tasas y otros ingresos	518.350,77	529.322,77	498.345,55	206,78	492.389,93
4 Transferencias corrientes	726.900,79	726.900,79	799.615,58	331,79	759.431,68
5 Ingresos patrimoniales	155.136,47	158.036,47	162.733,27	67,52	149.924,00
6 Enajenación de inversiones reales	0,00	0,00	480,81	0,20	0,00
7 Transferencias de capital	1.285.228,47	1.285.228,47	1.216.324,55	504,70	533.113,06
8 Activos financieros	0,00	239.285,74	0,00	0,00	0,00
9 Pasivos financieros	541.245,91	568.745,91	0,00	0,00	0,00
Total ingresos	3.891.342,41	4.267.218,15	3.412.622,64	1.416,03	2.560.166,07

Impuestos

	Presupuesto inicial	Presupuesto Definitivo	Derechos reconocidos absolutos	Derechos reconocidos por habitante	Cobros realizados
<i>Contribución Territorial Rústica</i>	99.554,54	99.554,54	99.573,10	41,32	97.162,22
<i>Contribución Territorial Urbana</i>	250.974,09	250.974,09	255.602,72	106,06	244.163,11
<i>Impuesto sobre vehículos de tracción mecánica</i>	103.377,93	103.377,93	108.566,70	45,05	99.107,21
<i>Impuesto incremento valor terrenos naturaleza urbana</i>	10.051,30	10.051,30	10.112,18	4,20	5.056,09
<i>Impuesto sobre viviendas desocupadas</i>	0,00	0,00	0,00	0,00	0,00
<i>Impuesto sobre Actividades Económicas</i>	98.671,83	98.671,83	68.327,59	28,35	65.660,89
<i>Impuesto sobre gastos suntuarios</i>	0,00	0,00	0,00	0,00	0,00
<i>Impuesto sobre construcciones, instalaciones y obras</i>	99.534,00	194.752,00	190.579,48	79,08	111.796,77
Total Impuestos	662.163,69	757.381,69	732.761,77	304,05	622.946,29

AYUNTAMIENTO: 0570000 Buñuel

EVOLUCIÓN INDICADORES

	2006	2005	2004	2003
Población	2.410	2.432	2.408	2.421

Indicadores de Gastos

Gastos totales (por habitante)	1.462,19	1.102,28	909,07	1.096,77
Gastos de funcionamiento (por habitante)	828,05	771,78	718,90	647,37
Gastos corrientes (por habitante)	840,78	781,75	731,96	663,14
Cumplimiento pagos %	82,14	91,66	97,62	82,73
Inversión neta (por habitante)	551,95	242,65	102,23	349,07
Índice inversión %	37,76	22,04	12,07	33,07
Índice personal %	25,38	30,48	37,40	27,93

Indicadores de Ingresos

Ingresos totales (por habitante)	1.416,03	1.170,47	894,61	1.013,87
Ingresos tributarios (por habitante)	511,81	602,37	469,77	422,67
Ingresos corrientes (por habitante)	911,13	1.000,16	832,19	762,54
Cumplimiento cobros %	75,02	89,88	94,74	80,06
Dependencia transferencias corrientes %	36,42	33,20	35,96	37,00

Indicadores conjuntos de Ingresos y Gastos

Ahorro bruto (por habitante)	83,08	228,39	113,29	115,18
Carga financiera (por habitante)	79,42	75,77	79,38	81,71
Ahorro neto (por habitante)	3,65	152,61	33,92	33,46
Nivel endeudamiento %	8,72	7,58	9,54	10,72
Capacidad endeudamiento %	0,40	15,26	4,08	4,39
Limite endeudamiento %	9,12	22,83	13,61	15,10
Deuda viva (por habitante)	236,62	303,85	370,01	433,84
Remanente tesorería Gastos generales (por habitante)	-167,43	91,26	26,07	48,03
Resultado presupuestario sin ajustar (por habitante)	-46,16	68,19	-14,46	-82,90
Resultado presupuestario ajustado (por habitante)	48,52	99,03	24,29	50,69

AYUNTAMIENTO: 0580000 Auritz/Burguete

Gastos por Económico

	Presupuesto inicial	Presupuesto Definitivo	Obligaciones reconocidas absolutas	Pagos realizados por habitante	Pagos realizados
1 Gastos de personal	122.884,52	122.884,52	115.900,41	378,76	111.270,74
2 Gastos en bienes corrientes y servicios	166.632,00	166.632,00	133.820,82	437,32	125.407,48
3 Gastos financieros	13.800,00	13.800,00	6.083,91	19,88	6.083,91
4 Transferencias corrientes	66.847,71	66.847,71	30.485,87	99,63	30.485,87
6 Inversiones reales	841.997,94	841.997,94	111.417,67	364,11	91.885,99
7 Transferencias de capital	13.000,00	13.000,00	0,00	0,00	0,00
8 Activos financieros	0,00	0,00	0,00	0,00	0,00
9 Pasivos financieros	14.359,28	14.359,28	14.359,28	46,93	14.359,28
Total Gastos	1.239.521,45	1.239.521,45	412.067,96	1.346,63	379.493,27

Gastos por Funcional

	Presupuesto inicial	Presupuesto Definitivo	Obligaciones reconocidas absolutas	Pagos realizados por habitante	Pagos realizados
0 Deuda Pública	27.959,28	27.959,28	20.293,49	66,32	20.293,49
1 Servicios de carácter general	190.907,52	190.907,52	162.171,43	529,97	151.031,71
2 Protección civil y seguridad ciudadana	0,00	0,00	0,00	0,00	0,00
3 Seguridad, protección y promoción social	20.952,28	20.952,28	6.487,52	21,20	6.487,52
4 Producción de bienes públicos de carácter social	982.234,57	982.234,57	211.016,36	689,60	189.581,39
5 Producción de bienes públicos de carácter económico	0,00	0,00	0,00	0,00	0,00
6 Regulación económica de carácter general	8.970,00	8.970,00	5.488,46	17,94	5.488,46
7 Actividad económica y regulación de sectores productivos	8.497,80	8.497,80	6.610,70	21,60	6.610,70
8 Organismos autónomos	0,00	0,00	0,00	0,00	0,00
9 Transferencias a AAPP	0,00	0,00	0,00	0,00	0,00
Total Gastos	1.239.521,45	1.239.521,45	412.067,96	1.346,63	379.493,27

AYUNTAMIENTO: 0580000 Auritz/Burguete

Ingresos

	Presupuesto inicial	Presupuesto Definitivo	Derechos reconocidos absolutos	Derechos reconocidos por habitante	Cobros realizados
1 Impuestos directos	69.050,00	69.050,00	71.894,03	234,95	71.098,26
2 Impuestos indirectos	26.500,00	26.500,00	22.428,06	73,29	7.970,19
3 Tasas y otros ingresos	20.800,00	20.800,00	17.676,34	57,77	16.870,05
4 Transferencias corrientes	190.413,74	190.413,74	124.935,60	408,29	124.742,78
5 Ingresos patrimoniales	88.843,91	88.843,91	35.727,95	116,76	34.957,82
6 Enajenación de inversiones reales	60.500,00	60.500,00	23.912,12	78,14	23.912,12
7 Transferencias de capital	130.613,80	130.613,80	7.183,30	23,47	7.183,30
8 Activos financieros	0,00	0,00	0,00	0,00	0,00
9 Pasivos financieros	650.000,00	650.000,00	0,00	0,00	0,00
Total ingresos	1.236.721,45	1.236.721,45	303.757,40	992,67	286.734,52

Impuestos

	Presupuesto inicial	Presupuesto Definitivo	Derechos reconocidos absolutos	Derechos reconocidos por habitante	Cobros realizados
<i>Contribución Territorial Rústica</i>	2.150,00	2.150,00	2.244,97	7,34	2.244,97
<i>Contribución Territorial Urbana</i>	45.000,00	45.000,00	45.526,44	148,78	45.307,71
<i>Impuesto sobre vehículos de tracción mecánica</i>	16.500,00	16.500,00	17.394,81	56,85	16.817,77
<i>Impuesto incremento valor terrenos naturaleza urbana</i>	1.300,00	1.300,00	2.585,72	8,45	2.585,72
<i>Impuesto sobre viviendas desocupadas</i>	0,00	0,00	0,00	0,00	0,00
<i>Impuesto sobre Actividades Económicas</i>	4.100,00	4.100,00	4.142,09	13,54	4.142,09
<i>Impuesto sobre gastos suntuarios</i>	0,00	0,00	0,00	0,00	0,00
<i>Impuesto sobre construcciones, instalaciones y obras</i>	26.500,00	26.500,00	22.428,06	73,29	7.970,19
Total Impuestos	95.550,00	95.550,00	94.322,09	308,24	79.068,45

AYUNTAMIENTO: 0580000 Auritz/Burguete

EVOLUCIÓN INDICADORES

	2006	2005	2004	2003
Población	306	315	323	324

Indicadores de Gastos

Gastos totales (por habitante)	1.346,63	2.347,90	1.185,68	1.532,17
Gastos de funcionamiento (por habitante)	915,71	1.015,59	924,55	873,72
Gastos corrientes (por habitante)	935,59	1.029,84	930,34	893,76
Cumplimiento pagos %	92,09	97,68	89,28	90,61
Inversión neta (por habitante)	285,97	840,20	241,38	600,57
Índice inversión %	27,04	50,95	20,36	40,12
Índice personal %	28,13	14,86	31,22	20,49

Indicadores de Ingresos

Ingresos totales (por habitante)	992,67	2.095,66	1.471,69	1.526,85
Ingresos tributarios (por habitante)	366,01	388,06	282,19	256,50
Ingresos corrientes (por habitante)	891,05	1.118,66	903,61	1.077,02
Cumplimiento cobros %	94,40	80,57	89,49	97,48
Dependencia transferencias corrientes %	45,82	37,32	42,11	23,67

Indicadores conjuntos de Ingresos y Gastos

Ahorro bruto (por habitante)	-24,66	103,07	-20,94	203,30
Carga financiera (por habitante)	66,81	59,83	5,79	29,89
Ahorro neto (por habitante)	-91,47	43,23	-26,73	173,41
Nivel endeudamiento %	7,50	5,35	0,64	2,78
Capacidad endeudamiento %	-10,26	3,86	-2,96	16,10
Limite endeudamiento %	-2,77	9,21	-2,32	18,88
Deuda viva (por habitante)	750,81	774,95	800,21	159,69
Remanente tesorería Gastos generales (por habitante)	183,96	876,83	870,85	440,79
Resultado presupuestario sin ajustar (por habitante)	-353,96	-252,24	286,02	-5,32
Resultado presupuestario ajustado (por habitante)	646,91	-32,95	461,73	-37,00

AYUNTAMIENTO: 0590000 Burgui

Gastos por Económico

	Presupuesto inicial	Presupuesto Definitivo	Obligaciones reconocidas absolutas	Pagos realizados por habitante	Pagos realizados
1 Gastos de personal	87.391,80	87.391,80	85.025,06	371,29	84.514,42
2 Gastos en bienes corrientes y servicios	75.238,46	75.238,46	52.134,77	227,66	48.931,73
3 Gastos financieros	4.197,73	4.197,73	4.482,41	19,57	4.482,41
4 Transferencias corrientes	26.970,76	26.970,76	21.171,17	92,45	18.349,37
6 Inversiones reales	566.650,09	502.950,28	302.065,51	1.319,06	230.986,92
7 Transferencias de capital	3.000,00	66.699,81	64.699,81	282,53	1.000,00
8 Activos financieros	0,00	0,00	0,00	0,00	0,00
9 Pasivos financieros	12.506,07	12.506,07	12.272,96	53,59	12.272,96
Total Gastos	775.954,91	775.954,91	541.851,69	2.366,16	400.537,81

Gastos por Funcional

	Presupuesto inicial	Presupuesto Definitivo	Obligaciones reconocidas absolutas	Pagos realizados por habitante	Pagos realizados
0 Deuda Pública	16.703,80	16.703,80	16.755,37	73,17	16.755,37
1 Servicios de carácter general	83.260,28	83.260,28	71.308,37	311,39	71.308,37
2 Protección civil y seguridad ciudadana	0,00	0,00	0,00	0,00	0,00
3 Seguridad, protección y promoción social	15.161,39	15.161,39	13.638,40	59,56	13.127,76
4 Producción de bienes públicos de carácter social	652.329,44	652.329,44	436.050,73	1.904,15	295.295,34
5 Producción de bienes públicos de carácter económico	1.500,00	1.500,00	556,17	2,43	508,32
6 Regulación económica de carácter general	0,00	0,00	0,00	0,00	0,00
7 Actividad económica y regulación de sectores productivos	7.000,00	7.000,00	3.542,65	15,47	3.542,65
8 Organismos autónomos	0,00	0,00	0,00	0,00	0,00
9 Transferencias a AAPP	0,00	0,00	0,00	0,00	0,00
Total Gastos	775.954,91	775.954,91	541.851,69	2.366,16	400.537,81

AYUNTAMIENTO: 0590000 Burgui

Ingresos

	Presupuesto inicial	Presupuesto Definitivo	Derechos reconocidos absolutos	Derechos reconocidos por habitante	Cobros realizados
1 Impuestos directos	49.907,19	49.907,19	43.139,36	188,38	43.108,85
2 Impuestos indirectos	27.000,00	27.000,00	42.451,26	185,38	42.276,19
3 Tasas y otros ingresos	32.028,89	32.028,89	32.232,52	140,75	30.407,51
4 Transferencias corrientes	91.054,99	91.054,99	87.147,87	380,56	87.147,87
5 Ingresos patrimoniales	21.500,45	21.500,45	5.113,89	22,33	5.113,89
6 Enajenación de inversiones reales	0,00	0,00	0,00	0,00	0,00
7 Transferencias de capital	410.058,95	410.058,95	243.133,67	1.061,72	199.217,90
8 Activos financieros	0,00	0,00	0,00	0,00	0,00
9 Pasivos financieros	144.404,44	144.404,44	90.000,00	393,01	90.000,00
Total ingresos	775.954,91	775.954,91	543.218,57	2.372,13	497.272,21

Impuestos

	Presupuesto inicial	Presupuesto Definitivo	Derechos reconocidos absolutos	Derechos reconocidos por habitante	Cobros realizados
<i>Contribución Territorial Rústica</i>	3.250,00	3.250,00	3.261,63	14,24	3.261,63
<i>Contribución Territorial Urbana</i>	21.000,00	21.000,00	20.238,61	88,38	20.208,10
<i>Impuesto sobre vehículos de tracción mecánica</i>	13.500,00	13.500,00	13.191,28	57,60	13.191,28
<i>Impuesto incremento valor terrenos naturaleza urbana</i>	6.000,00	6.000,00	671,62	2,93	671,62
<i>Impuesto sobre viviendas desocupadas</i>	0,00	0,00	0,00	0,00	0,00
<i>Impuesto sobre Actividades Económicas</i>	6.000,00	6.000,00	5.619,03	24,54	5.619,03
<i>Impuesto sobre gastos suntuarios</i>	157,19	157,19	157,19	0,69	157,19
<i>Impuesto sobre construcciones, instalaciones y obras</i>	27.000,00	27.000,00	42.451,26	185,38	42.276,19
Total Impuestos	76.907,19	76.907,19	85.590,62	373,76	85.385,04

AYUNTAMIENTO: 0590000 Burgui

EVOLUCIÓN INDICADORES

	2006	2005	2004	2003
Población	229	235	236	240

Indicadores de Gastos

Gastos totales (por habitante)	2.366,16	1.545,83	706,42	641,19
Gastos de funcionamiento (por habitante)	691,40	627,69	603,49	511,35
Gastos corrientes (por habitante)	710,98	646,36	623,09	537,20
Cumplimiento pagos %	73,92	92,11	97,49	98,27
Inversión neta (por habitante)	1.319,06	835,27	28,93	87,25
Índice inversión %	55,75	54,03	4,09	13,61
Índice personal %	15,69	22,42	46,61	41,54

Indicadores de Ingresos

Ingresos totales (por habitante)	2.372,13	1.182,09	776,29	759,17
Ingresos tributarios (por habitante)	514,51	383,45	300,29	322,27
Ingresos corrientes (por habitante)	917,40	785,93	705,59	678,39
Cumplimiento cobros %	91,54	92,91	99,25	96,57
Dependencia transferencias corrientes %	41,48	44,56	46,24	44,86

Indicadores conjuntos de Ingresos y Gastos

Ahorro bruto (por habitante)	226,00	158,24	102,10	167,04
Carga financiera (por habitante)	73,17	70,27	69,77	38,00
Ahorro neto (por habitante)	152,83	87,97	32,34	129,04
Nivel endeudamiento %	7,98	8,94	9,89	5,60
Capacidad endeudamiento %	16,66	11,19	4,58	19,02
Limite endeudamiento %	24,63	20,13	14,47	24,62
Deuda viva (por habitante)	1.009,39	652,87	701,48	739,12
Remanente tesorería Gastos generales (por habitante)	338,79	323,59	643,41	604,69
Resultado presupuestario sin ajustar (por habitante)	5,97	-363,74	69,87	117,98
Resultado presupuestario ajustado (por habitante)	5,97	-244,97	28,83	117,98

AYUNTAMIENTO: 060000 Burlada

0600051 (C) Burlada, Patronato Municipal de Cultura
0600052 (C) Burlada, Patronato Municipal de Deportes
0600053 (C) Burlada, Conservatorio Hilarión Eslava

Gastos por Economico

	Presupuesto inicial	Presupuesto Definitivo	Obligaciones reconocidas absolutas	Pagos realizados por habitante	Pagos realizados
1 Gastos de personal	9.390.134,62	9.380.146,71	8.516.831,70	463,17	8.382.829,48
2 Gastos en bienes corrientes y servicios	3.548.320,91	3.720.648,49	3.402.000,05	185,01	2.654.323,81
3 Gastos financieros	218.814,28	243.814,28	219.485,46	11,94	219.450,17
4 Transferencias corrientes	705.273,35	727.413,35	674.994,96	36,71	422.175,95
6 Inversiones reales	1.991.892,14	9.208.129,75	3.530.924,00	192,02	2.220.771,28
7 Transferencias de capital	0,00	0,00	0,00	0,00	0,00
8 Activos financieros	30.400,00	30.400,00	13.300,00	0,72	13.300,00
9 Pasivos financieros	1.086.559,89	1.086.559,89	1.083.831,33	58,94	1.080.479,43
Total Gastos	16.971.395,19	24.397.112,47	17.441.367,50	948,52	14.993.330,12

Gastos por Funcional

	Presupuesto inicial	Presupuesto Definitivo	Obligaciones reconocidas absolutas	Pagos realizados por habitante	Pagos realizados
0 Deuda Pública	1.297.974,17	1.297.974,17	1.274.520,38	69,31	1.271.168,48
1 Servicios de carácter general	1.135.245,78	4.321.388,95	2.620.066,92	142,49	2.167.352,90
2 Protección civil y seguridad ciudadana	1.434.214,30	1.440.714,30	1.289.058,28	70,10	1.222.121,94
3 Seguridad, protección y promoción social	4.656.444,33	4.659.852,95	4.093.845,28	222,64	3.880.098,28
4 Producción de bienes públicos de carácter social	8.052.658,42	12.270.323,91	7.773.843,56	422,77	6.078.845,19
5 Producción de bienes públicos de carácter económico	0,00	0,00	0,00	0,00	0,00
6 Regulación económica de carácter general	394.858,19	406.858,19	390.033,08	21,21	373.743,33
7 Actividad económica y regulación de sectores productivos	0,00	0,00	0,00	0,00	0,00
8 Organismos autónomos	0,00	0,00	0,00	0,00	0,00
9 Transferencias a AAPP	0,00	0,00	0,00	0,00	0,00
Total Gastos	16.971.395,19	24.397.112,47	17.441.367,50	948,52	14.993.330,12

AYUNTAMIENTO: 060000 Burlada

Ingresos

	Presupuesto inicial	Presupuesto Definitivo	Derechos reconocidos absolutos	Derechos reconocidos por habitante	Cobros realizados
1 Impuestos directos	3.081.500,00	3.081.500,00	3.113.765,62	169,34	2.909.071,31
2 Impuestos indirectos	1.876.481,60	1.876.481,60	524.220,88	28,51	481.020,31
3 Tasas y otros ingresos	2.461.021,00	2.503.717,42	2.450.636,11	133,27	2.326.311,14
4 Transferencias corrientes	6.524.905,82	6.600.975,64	6.449.603,35	350,75	6.267.013,70
5 Ingresos patrimoniales	214.309,08	214.309,08	245.788,89	13,37	215.540,70
6 Enajenación de inversiones reales	0,00	2.359.236,96	0,00	0,00	0,00
7 Transferencias de capital	2.688.711,90	5.888.185,24	2.593.849,87	141,06	2.502.950,99
8 Activos financieros	35.000,00	1.778.752,74	11.428,46	0,62	11.428,46
9 Pasivos financieros	0,00	0,00	0,00	0,00	0,00
Total ingresos	16.881.929,40	24.303.158,68	15.389.293,18	836,92	14.713.336,61

Impuestos

	Presupuesto inicial	Presupuesto Definitivo	Derechos reconocidos absolutos	Derechos reconocidos por habitante	Cobros realizados
<i>Contribución Territorial Rústica</i>	500,00	500,00	310,07	0,02	306,78
<i>Contribución Territorial Urbana</i>	1.575.000,00	1.575.000,00	1.659.224,32	90,23	1.608.215,93
<i>Impuesto sobre vehículos de tracción mecánica</i>	820.000,00	820.000,00	808.429,88	43,97	740.195,74
<i>Impuesto incremento valor terrenos naturaleza urbana</i>	385.000,00	385.000,00	351.489,39	19,12	295.639,31
<i>Impuesto sobre viviendas desocupadas</i>	1.000,00	1.000,00	0,00	0,00	0,00
<i>Impuesto sobre Actividades Económicas</i>	300.000,00	300.000,00	294.311,96	16,01	264.713,55
<i>Impuesto sobre gastos suntuarios</i>	0,00	0,00	0,00	0,00	0,00
<i>Impuesto sobre construcciones, instalaciones y obras</i>	1.876.481,60	1.876.481,60	524.220,88	28,51	481.020,31
Total Impuestos	4.957.981,60	4.957.981,60	3.637.986,50	197,85	3.390.091,62

AYUNTAMIENTO: 060000 Burlada

EVOLUCIÓN INDICADORES

	2006	2005	2004	2003
Población	18.388	18.316	18.040	17.964

Indicadores de Gastos

Gastos totales (por habitante)	948,52	730,51	792,76	704,55
Gastos de funcionamiento (por habitante)	684,89	614,40	602,17	546,20
Gastos corrientes (por habitante)	696,83	625,99	615,92	568,23
Cumplimiento pagos %	85,96	93,40	92,59	92,15
Inversión neta (por habitante)	192,02	41,29	104,80	55,04
Índice inversión %	20,24	5,65	13,74	9,48
Índice personal %	48,83	56,38	51,74	53,23

Indicadores de Ingresos

Ingresos totales (por habitante)	836,92	694,81	765,79	665,64
Ingresos tributarios (por habitante)	331,12	335,76	296,06	295,45
Ingresos corrientes (por habitante)	695,24	675,74	631,88	614,96
Cumplimiento cobros %	95,61	95,69	86,98	92,92
Dependencia transferencias corrientes %	50,45	48,38	51,36	50,38

Indicadores conjuntos de Ingresos y Gastos

Ahorro bruto (por habitante)	10,34	61,34	29,71	68,76
Carga financiera (por habitante)	70,88	74,24	80,43	85,49
Ahorro neto (por habitante)	-60,54	-12,90	-50,72	-16,73
Nivel endeudamiento %	10,19	10,99	12,73	13,90
Capacidad endeudamiento %	-8,71	-1,91	-8,03	-2,72
Limite endeudamiento %	1,49	9,08	4,70	11,18
Deuda viva (por habitante)	332,37	392,86	462,48	532,18
Remanente tesorería Gastos generales (por habitante)	-106,30	-56,87	-29,13	-8,73
Resultado presupuestario sin ajustar (por habitante)	-111,60	-35,70	-26,97	-38,91
Resultado presupuestario ajustado (por habitante)	-79,75	-33,66	-91,40	-1,29

AYUNTAMIENTO: 0610000 El Busto

Gastos por Económico

	Presupuesto inicial	Presupuesto Definitivo	Obligaciones reconocidas absolutas	Pagos realizados por habitante	Pagos realizados
1 Gastos de personal	16.800,00	16.800,00	12.152,22	146,41	11.967,43
2 Gastos en bienes corrientes y servicios	27.965,00	27.965,00	21.001,69	253,03	19.571,58
3 Gastos financieros	1.560,00	1.560,00	1.017,99	12,26	1.017,99
4 Transferencias corrientes	2.788,00	2.788,00	1.825,42	21,99	1.825,42
6 Inversiones reales	936,00	936,00	550,45	6,63	550,45
7 Transferencias de capital	0,00	0,00	0,00	0,00	0,00
8 Activos financieros	0,00	0,00	0,00	0,00	0,00
9 Pasivos financieros	6.300,00	6.300,00	6.207,08	74,78	6.207,08
Total Gastos	56.349,00	56.349,00	42.754,85	515,12	41.139,95

Gastos por Funcional

	Presupuesto inicial	Presupuesto Definitivo	Obligaciones reconocidas absolutas	Pagos realizados por habitante	Pagos realizados
0 Deuda Pública	7.800,00	7.800,00	7.225,07	87,05	7.225,07
1 Servicios de carácter general	22.998,00	22.998,00	18.551,44	223,51	18.366,65
2 Protección civil y seguridad ciudadana	0,00	0,00	0,00	0,00	0,00
3 Seguridad, protección y promoción social	1.800,00	1.800,00	1.227,26	14,79	1.227,26
4 Producción de bienes públicos de carácter social	18.976,00	18.976,00	15.236,87	183,58	13.806,76
5 Producción de bienes públicos de carácter económico	4.215,00	4.215,00	134,55	1,62	134,55
6 Regulación económica de carácter general	60,00	60,00	0,00	0,00	0,00
7 Actividad económica y regulación de sectores productivos	500,00	500,00	379,66	4,57	379,66
8 Organismos autónomos	0,00	0,00	0,00	0,00	0,00
9 Transferencias a AAPP	0,00	0,00	0,00	0,00	0,00
Total Gastos	56.349,00	56.349,00	42.754,85	515,12	41.139,95

AYUNTAMIENTO: 0610000 El Busto

Ingresos

	Presupuesto inicial	Presupuesto Definitivo	Derechos reconocidos absolutos	Derechos reconocidos por habitante	Cobros realizados
1 Impuestos directos	17.045,00	17.045,00	16.087,04	193,82	15.863,62
2 Impuestos indirectos	2.800,00	2.800,00	7.890,49	95,07	3.540,85
3 Tasas y otros ingresos	1.856,00	1.856,00	1.788,33	21,55	1.785,07
4 Transferencias corrientes	27.778,00	27.778,00	27.142,59	327,02	27.142,59
5 Ingresos patrimoniales	6.870,00	6.870,00	5.650,37	68,08	4.863,37
6 Enajenación de inversiones reales	0,00	0,00	0,00	0,00	0,00
7 Transferencias de capital	0,00	0,00	0,00	0,00	0,00
8 Activos financieros	0,00	0,00	0,00	0,00	0,00
9 Pasivos financieros	0,00	0,00	0,00	0,00	0,00
Total ingresos	56.349,00	56.349,00	58.558,82	705,53	53.195,50

Impuestos

	Presupuesto inicial	Presupuesto Definitivo	Derechos reconocidos absolutos	Derechos reconocidos por habitante	Cobros realizados
<i>Contribución Territorial Rústica</i>	4.375,00	4.375,00	4.311,16	51,94	4.294,86
<i>Contribución Territorial Urbana</i>	6.400,00	6.400,00	6.212,36	74,85	6.100,62
<i>Impuesto sobre vehículos de tracción mecánica</i>	5.000,00	5.000,00	4.904,09	59,09	4.808,71
<i>Impuesto incremento valor terrenos naturaleza urbana</i>	700,00	700,00	0,00	0,00	0,00
<i>Impuesto sobre viviendas desocupadas</i>	0,00	0,00	0,00	0,00	0,00
<i>Impuesto sobre Actividades Económicas</i>	570,00	570,00	659,43	7,94	659,43
<i>Impuesto sobre gastos suntuarios</i>	0,00	0,00	0,00	0,00	0,00
<i>Impuesto sobre construcciones, instalaciones y obras</i>	2.800,00	2.800,00	7.890,49	95,07	3.540,85
Total Impuestos	19.845,00	19.845,00	23.977,53	288,89	19.404,47

AYUNTAMIENTO: 061000 El Busto

EVOLUCIÓN INDICADORES

	2006	2005	2004	2003
Población	83	85	87	92

Indicadores de Gastos

Gastos totales (por habitante)	515,12	674,12	1.994,55	524,98
Gastos de funcionamiento (por habitante)	421,44	372,38	370,26	413,19
Gastos corrientes (por habitante)	433,70	374,08	371,48	414,24
Cumplimiento pagos %	96,22	78,21	20,16	99,36
Inversión neta (por habitante)	6,63	250,55	1.574,71	65,01
Índice inversión %	1,29	37,17	78,95	12,38
Índice personal %	28,42	21,12	7,35	29,93

Indicadores de Ingresos

Ingresos totales (por habitante)	705,53	736,59	2.127,07	527,42
Ingresos tributarios (por habitante)	310,43	284,57	230,52	195,81
Ingresos corrientes (por habitante)	705,53	668,39	552,36	524,83
Cumplimiento cobros %	90,84	89,85	25,04	81,91
Dependencia transferencias corrientes %	46,35	47,45	46,22	51,48

Indicadores conjuntos de Ingresos y Gastos

Ahorro bruto (por habitante)	284,09	296,00	182,10	111,64
Carga financiera (por habitante)	87,05	51,19	49,58	46,78
Ahorro neto (por habitante)	197,04	244,81	132,53	64,86
Nivel endeudamiento %	12,34	7,66	8,98	8,91
Capacidad endeudamiento %	27,93	36,63	23,99	12,36
Limite endeudamiento %	40,27	44,29	32,97	21,27
Deuda viva (por habitante)	945,60	996,38	677,00	0,00
Remanente tesorería Gastos generales (por habitante)	1.496,92	1.343,09	1.094,47	910,55
Resultado presupuestario sin ajustar (por habitante)	190,41	62,47	132,53	2,43
Resultado presupuestario ajustado (por habitante)	190,41	213,02	132,53	2,43

AYUNTAMIENTO: 0620000 Cabanillas

Gastos por Económico

	Presupuesto inicial	Presupuesto Definitivo	Obligaciones reconocidas absolutas	Pagos realizados por habitante	Pagos realizados
1 Gastos de personal	439.600,00	439.600,00	453.967,44	305,09	442.765,01
2 Gastos en bienes corrientes y servicios	737.625,00	737.625,00	763.984,78	513,43	677.732,28
3 Gastos financieros	3.670,20	3.670,20	3.158,88	2,12	3.158,88
4 Transferencias corrientes	251.100,00	251.100,00	88.548,91	59,51	82.492,65
6 Inversiones reales	977.004,84	977.004,84	815.043,72	547,74	406.261,72
7 Transferencias de capital	0,00	0,00	1.345,30	0,90	1.345,30
8 Activos financieros	0,00	0,00	0,00	0,00	0,00
9 Pasivos financieros	22.825,30	22.825,30	22.938,08	15,42	22.938,08
Total Gastos	2.431.825,34	2.431.825,34	2.148.987,11	1.444,21	1.636.693,92

Gastos por Funcional

	Presupuesto inicial	Presupuesto Definitivo	Obligaciones reconocidas absolutas	Pagos realizados por habitante	Pagos realizados
0 Deuda Pública	26.375,30	26.375,30	26.096,96	17,54	26.096,96
1 Servicios de carácter general	248.900,00	248.900,00	260.544,44	175,10	239.972,35
2 Protección civil y seguridad ciudadana	0,00	0,00	0,00	0,00	0,00
3 Seguridad, protección y promoción social	203.000,00	203.000,00	191.959,31	129,00	185.370,52
4 Producción de bienes públicos de carácter social	1.270.925,00	1.270.925,00	1.527.512,55	1.026,55	1.045.426,76
5 Producción de bienes públicos de carácter económico	182.600,00	182.600,00	93.419,64	62,78	90.373,12
6 Regulación económica de carácter general	5.920,20	5.920,20	4.197,22	2,82	4.197,22
7 Actividad económica y regulación de sectores productivos	494.104,84	494.104,84	45.256,99	30,41	45.256,99
8 Organismos autónomos	0,00	0,00	0,00	0,00	0,00
9 Transferencias a AAPP	0,00	0,00	0,00	0,00	0,00
Total Gastos	2.431.825,34	2.431.825,34	2.148.987,11	1.444,21	1.636.693,92

AYUNTAMIENTO: 0620000 Cabanillas

Ingresos

	Presupuesto inicial	Presupuesto Definitivo	Derechos reconocidos absolutos	Derechos reconocidos por habitante	Cobros realizados
1 Impuestos directos	277.800,00	277.800,00	298.761,36	200,78	286.053,03
2 Impuestos indirectos	170.000,00	170.000,00	38.295,91	25,74	29.730,55
3 Tasas y otros ingresos	132.200,00	132.200,00	137.176,18	92,19	133.469,26
4 Transferencias corrientes	553.230,00	553.230,00	589.667,65	396,28	587.357,51
5 Ingresos patrimoniales	361.000,00	361.000,00	305.986,98	205,64	283.117,18
6 Enajenación de inversiones reales	435.000,00	435.000,00	29.550,83	19,86	13.590,00
7 Transferencias de capital	378.200,00	378.200,00	403.171,26	270,95	381.567,50
8 Activos financieros	0,00	0,00	0,00	0,00	0,00
9 Pasivos financieros	500.958,78	500.958,78	0,00	0,00	0,00
Total ingresos	2.808.388,78	2.808.388,78	1.802.610,17	1.211,43	1.714.885,03

Impuestos

	Presupuesto inicial	Presupuesto Definitivo	Derechos reconocidos absolutos	Derechos reconocidos por habitante	Cobros realizados
<i>Contribución Territorial Rústica</i>	13.800,00	13.800,00	14.349,54	9,64	14.349,54
<i>Contribución Territorial Urbana</i>	134.000,00	134.000,00	141.548,32	95,13	141.055,01
<i>Impuesto sobre vehículos de tracción mecánica</i>	64.000,00	64.000,00	68.241,37	45,86	63.392,19
<i>Impuesto incremento valor terrenos naturaleza urbana</i>	6.000,00	6.000,00	5.790,85	3,89	1.287,72
<i>Impuesto sobre viviendas desocupadas</i>	0,00	0,00	0,00	0,00	0,00
<i>Impuesto sobre Actividades Económicas</i>	60.000,00	60.000,00	68.831,28	46,26	65.968,57
<i>Impuesto sobre gastos suntuarios</i>	0,00	0,00	0,00	0,00	0,00
<i>Impuesto sobre construcciones, instalaciones y obras</i>	40.000,00	40.000,00	38.295,91	25,74	29.730,55
Total Impuestos	317.800,00	317.800,00	337.057,27	226,52	315.783,58

AYUNTAMIENTO: 0620000 Cabanillas

EVOLUCIÓN INDICADORES

	2006	2005	2004	2003
Población	1.488	1.586	1.608	1.616

Indicadores de Gastos

Gastos totales (por habitante)	1.444,21	1.122,87	1.149,91	1.058,46
Gastos de funcionamiento (por habitante)	878,02	739,84	701,51	676,74
Gastos corrientes (por habitante)	880,15	741,53	703,51	679,89
Cumplimiento pagos %	76,16	91,03	93,79	89,76
Inversión neta (por habitante)	527,89	351,85	432,28	275,69
Índice inversión %	37,93	32,68	37,59	34,45
Índice personal %	21,12	21,94	19,89	19,25

Indicadores de Ingresos

Ingresos totales (por habitante)	1.211,43	1.078,78	1.028,77	1.222,23
Ingresos tributarios (por habitante)	318,71	329,57	291,62	313,44
Ingresos corrientes (por habitante)	920,62	865,43	812,58	802,35
Cumplimiento cobros %	95,13	92,27	95,58	86,94
Dependencia transferencias corrientes %	43,04	40,17	39,50	37,42

Indicadores conjuntos de Ingresos y Gastos

Ahorro bruto (por habitante)	42,60	125,58	111,07	125,61
Carga financiera (por habitante)	17,54	16,07	16,12	17,13
Ahorro neto (por habitante)	25,06	109,51	94,95	108,48
Nivel endeudamiento %	1,91	1,86	1,98	2,14
Capacidad endeudamiento %	2,72	12,65	11,69	13,52
Limite endeudamiento %	4,63	14,51	13,67	15,66
Deuda viva (por habitante)	102,06	110,22	122,90	136,33
Remanente tesorería Gastos generales (por habitante)	-227,75	55,40	50,33	139,18
Resultado presupuestario sin ajustar (por habitante)	-232,78	-44,08	-121,14	163,76
Resultado presupuestario ajustado (por habitante)	-232,78	-23,57	-43,04	163,76

AYUNTAMIENTO: 0630000 Cabredo

Gastos por Económico

	Presupuesto inicial	Presupuesto Definitivo	Obligaciones reconocidas absolutas	Pagos realizados por habitante	Pagos realizados
1 Gastos de personal	13.800,00	13.800,00	13.372,75	137,86	13.372,75
2 Gastos en bienes corrientes y servicios	31.305,00	31.305,00	22.896,25	236,04	18.157,45
3 Gastos financieros	800,00	800,00	502,24	5,18	502,24
4 Transferencias corrientes	27.050,00	27.050,00	26.766,74	275,95	26.370,14
6 Inversiones reales	146.660,00	203.631,40	201.366,94	2.075,95	93.965,74
7 Transferencias de capital	0,00	0,00	3.000,00	30,93	3.000,00
8 Activos financieros	0,00	0,00	0,00	0,00	0,00
9 Pasivos financieros	11.000,00	11.000,00	10.500,00	108,25	10.500,00
Total Gastos	230.615,00	287.586,40	278.404,92	2.870,15	165.868,32

Gastos por Funcional

	Presupuesto inicial	Presupuesto Definitivo	Obligaciones reconocidas absolutas	Pagos realizados por habitante	Pagos realizados
0 Deuda Pública	11.800,00	11.800,00	11.002,24	113,43	11.002,24
1 Servicios de carácter general	80.870,00	80.870,00	73.125,23	753,87	54.013,10
2 Protección civil y seguridad ciudadana	0,00	0,00	0,00	0,00	0,00
3 Seguridad, protección y promoción social	5.050,00	5.050,00	4.610,82	47,53	4.610,82
4 Producción de bienes públicos de carácter social	37.485,00	94.456,40	91.749,81	945,87	87.605,25
5 Producción de bienes públicos de carácter económico	93.810,00	93.810,00	96.048,77	990,19	7.250,86
6 Regulación económica de carácter general	850,00	850,00	1.209,99	12,47	745,99
7 Actividad económica y regulación de sectores productivos	750,00	750,00	658,06	6,78	640,06
8 Organismos autónomos	0,00	0,00	0,00	0,00	0,00
9 Transferencias a AAPP	0,00	0,00	0,00	0,00	0,00
Total Gastos	230.615,00	287.586,40	278.404,92	2.870,15	165.868,32

AYUNTAMIENTO: 0630000 Cabredo

Ingresos

	Presupuesto inicial	Presupuesto Definitivo	Derechos reconocidos absolutos	Derechos reconocidos por habitante	Cobros realizados
1 Impuestos directos	24.800,00	24.800,00	24.697,79	254,62	23.926,95
2 Impuestos indirectos	5.600,00	5.600,00	1.135,65	11,71	1.135,65
3 Tasas y otros ingresos	10.310,00	10.310,00	9.471,63	97,65	8.988,59
4 Transferencias corrientes	37.470,00	37.470,00	37.347,07	385,02	37.287,20
5 Ingresos patrimoniales	14.600,00	14.600,00	14.082,32	145,18	7.708,39
6 Enajenación de inversiones reales	0,00	0,00	0,00	0,00	0,00
7 Transferencias de capital	81.550,00	123.381,13	134.261,97	1.384,14	45.497,89
8 Activos financieros	0,00	15.140,27	0,00	0,00	0,00
9 Pasivos financieros	56.285,00	56.285,00	0,00	0,00	0,00
Total ingresos	230.615,00	287.586,40	220.996,43	2.278,31	124.544,67

Impuestos

	Presupuesto inicial	Presupuesto Definitivo	Derechos reconocidos absolutos	Derechos reconocidos por habitante	Cobros realizados
<i>Contribución Territorial Rústica</i>	5.400,00	5.400,00	5.360,68	55,26	4.732,81
<i>Contribución Territorial Urbana</i>	10.200,00	10.200,00	10.116,02	104,29	10.092,14
<i>Impuesto sobre vehículos de tracción mecánica</i>	4.950,00	4.950,00	5.137,85	52,97	5.062,30
<i>Impuesto incremento valor terrenos naturaleza urbana</i>	200,00	200,00	0,00	0,00	0,00
<i>Impuesto sobre viviendas desocupadas</i>	0,00	0,00	0,00	0,00	0,00
<i>Impuesto sobre Actividades Económicas</i>	4.050,00	4.050,00	4.083,24	42,10	4.039,70
<i>Impuesto sobre gastos suntuarios</i>	0,00	0,00	0,00	0,00	0,00
<i>Impuesto sobre construcciones, instalaciones y obras</i>	5.600,00	5.600,00	1.135,65	11,71	1.135,65
Total Impuestos	30.400,00	30.400,00	25.833,44	266,32	25.062,60

AYUNTAMIENTO: 0630000 Cabredo

EVOLUCIÓN INDICADORES

	2006	2005	2004	2003
Población	97	103	110	115

Indicadores de Gastos

Gastos totales (por habitante)	2.870,15	1.116,05	1.172,18	1.427,12
Gastos de funcionamiento (por habitante)	649,85	622,87	542,10	377,44
Gastos corrientes (por habitante)	655,03	629,93	551,22	378,35
Cumplimiento pagos %	59,58	91,01	79,62	74,16
Inversión neta (por habitante)	2.075,95	353,75	508,94	1.048,77
Índice inversión %	72,33	31,70	43,42	73,49
Índice personal %	4,80	11,83	11,22	6,37

Indicadores de Ingresos

Ingresos totales (por habitante)	2.278,31	1.077,38	1.402,95	1.806,95
Ingresos tributarios (por habitante)	363,97	380,02	384,18	445,89
Ingresos corrientes (por habitante)	894,17	944,29	889,12	852,12
Cumplimiento cobros %	56,36	76,15	81,69	88,41
Dependencia transferencias corrientes %	43,06	37,16	38,30	32,33

Indicadores conjuntos de Ingresos y Gastos

Ahorro bruto (por habitante)	244,32	321,41	347,03	474,69
Carga financiera (por habitante)	113,43	139,43	104,58	0,91
Ahorro neto (por habitante)	130,89	181,98	242,45	473,78
Nivel endeudamiento %	12,68	14,77	11,76	0,11
Capacidad endeudamiento %	14,64	19,27	27,27	55,60
Limite endeudamiento %	27,32	34,04	39,03	55,71
Deuda viva (por habitante)	108,25	203,88	286,36	365,22
Remanente tesorería Gastos generales (por habitante)	-44,76	593,40	663,44	457,10
Resultado presupuestario sin ajustar (por habitante)	-591,84	-38,67	230,77	379,83
Resultado presupuestario ajustado (por habitante)	1.686,47	-38,67	230,77	379,83

AYUNTAMIENTO: 0640000 Cadreita

Gastos por Económico

	Presupuesto inicial	Presupuesto Definitivo	Obligaciones reconocidas absolutas	Pagos realizados por habitante	Pagos realizados
1 Gastos de personal	577.473,00	590.373,00	590.172,97	281,30	589.334,08
2 Gastos en bienes corrientes y servicios	481.625,00	529.000,00	512.820,62	244,43	489.402,91
3 Gastos financieros	27.250,00	26.875,00	25.477,44	12,14	25.477,44
4 Transferencias corrientes	199.250,00	193.050,00	180.328,99	85,95	173.002,20
6 Inversiones reales	848.850,27	800.000,27	468.248,62	223,19	431.363,02
7 Transferencias de capital	7.450,00	7.450,00	5.192,72	2,48	5.192,72
8 Activos financieros	0,00	0,00	0,00	0,00	0,00
9 Pasivos financieros	59.390,62	59.390,62	59.390,70	28,31	59.390,70
Total Gastos	2.201.288,89	2.206.138,89	1.841.632,06	877,80	1.773.163,07

Gastos por Funcional

	Presupuesto inicial	Presupuesto Definitivo	Obligaciones reconocidas absolutas	Pagos realizados por habitante	Pagos realizados
0 Deuda Pública	86.140,62	86.140,62	84.846,41	40,44	84.846,41
1 Servicios de carácter general	397.083,00	292.183,00	286.179,86	136,41	276.488,32
2 Protección civil y seguridad ciudadana	30.500,00	31.700,00	31.696,58	15,11	31.696,58
3 Seguridad, protección y promoción social	275.121,47	272.321,47	267.537,92	127,52	248.963,49
4 Producción de bienes públicos de carácter social	1.389.843,80	1.501.193,80	1.161.560,07	553,65	1.121.630,69
5 Producción de bienes públicos de carácter económico	15.100,00	15.100,00	2.434,43	1,16	2.434,43
6 Regulación económica de carácter general	7.500,00	7.500,00	7.376,79	3,52	7.103,15
7 Actividad económica y regulación de sectores productivos	0,00	0,00	0,00	0,00	0,00
8 Organismos autónomos	0,00	0,00	0,00	0,00	0,00
9 Transferencias a AAPP	0,00	0,00	0,00	0,00	0,00
Total Gastos	2.201.288,89	2.206.138,89	1.841.632,06	877,80	1.773.163,07

AYUNTAMIENTO: 0640000 Cadreita

Ingresos

	Presupuesto inicial	Presupuesto Definitivo	Derechos reconocidos absolutos	Derechos reconocidos por habitante	Cobros realizados
1 Impuestos directos	376.000,00	376.000,00	394.589,16	188,08	362.151,01
2 Impuestos indirectos	190.000,00	190.000,00	284.363,43	135,54	215.024,27
3 Tasas y otros ingresos	251.600,00	251.600,00	283.644,22	135,20	276.970,54
4 Transferencias corrientes	613.800,00	613.800,00	636.152,91	303,22	632.420,95
5 Ingresos patrimoniales	106.398,89	106.398,89	108.102,25	51,53	108.102,25
6 Enajenación de inversiones reales	475.000,00	475.000,00	11.266,00	5,37	11.266,00
7 Transferencias de capital	188.490,00	188.490,00	120.934,54	57,64	70.973,75
8 Activos financieros	0,00	4.850,00	0,00	0,00	0,00
9 Pasivos financieros	0,00	0,00	0,00	0,00	0,00
Total ingresos	2.201.288,89	2.206.138,89	1.839.052,51	876,57	1.676.908,77

Impuestos

	Presupuesto inicial	Presupuesto Definitivo	Derechos reconocidos absolutos	Derechos reconocidos por habitante	Cobros realizados
<i>Contribución Territorial Rústica</i>	50.000,00	50.000,00	48.183,28	22,97	48.183,28
<i>Contribución Territorial Urbana</i>	195.000,00	195.000,00	199.944,24	95,30	192.047,56
<i>Impuesto sobre vehículos de tracción mecánica</i>	78.000,00	78.000,00	84.964,55	40,50	74.550,89
<i>Impuesto incremento valor terrenos naturaleza urbana</i>	25.000,00	25.000,00	24.242,71	11,56	16.345,78
<i>Impuesto sobre viviendas desocupadas</i>	0,00	0,00	0,00	0,00	0,00
<i>Impuesto sobre Actividades Económicas</i>	28.000,00	28.000,00	37.254,38	17,76	31.023,50
<i>Impuesto sobre gastos suntuarios</i>	0,00	0,00	0,00	0,00	0,00
<i>Impuesto sobre construcciones, instalaciones y obras</i>	190.000,00	190.000,00	284.363,43	135,54	215.024,27
Total Impuestos	566.000,00	566.000,00	678.952,59	323,62	577.175,28

AYUNTAMIENTO: 0640000 Cadreita

EVOLUCIÓN INDICADORES

	2006	2005	2004	2003
Población	2.098	2.132	2.150	2.117

Indicadores de Gastos

Gastos totales (por habitante)	877,80	752,20	727,40	1.048,16
Gastos de funcionamiento (por habitante)	611,69	556,98	550,44	554,85
Gastos corrientes (por habitante)	623,83	568,71	559,95	572,57
Cumplimiento pagos %	96,28	96,73	86,30	74,61
Inversión neta (por habitante)	217,82	145,46	142,06	451,72
Índice inversión %	25,43	20,32	19,53	43,10
Índice personal %	32,05	34,32	33,52	20,89

Indicadores de Ingresos

Ingresos totales (por habitante)	876,57	769,27	610,23	688,53
Ingresos tributarios (por habitante)	458,82	401,41	301,61	359,10
Ingresos corrientes (por habitante)	813,56	734,54	607,69	674,70
Cumplimiento cobros %	91,18	95,75	94,55	95,00
Dependencia transferencias corrientes %	37,27	38,67	43,05	39,83

Indicadores conjuntos de Ingresos y Gastos

Ahorro bruto (por habitante)	201,87	177,55	57,25	119,85
Carga financiera (por habitante)	40,45	39,59	31,48	40,03
Ahorro neto (por habitante)	161,42	137,97	25,77	79,82
Nivel endeudamiento %	4,97	5,39	5,18	5,93
Capacidad endeudamiento %	19,84	18,78	4,24	11,83
Limite endeudamiento %	24,81	24,17	9,42	17,76
Deuda viva (por habitante)	348,46	367,40	388,61	413,59
Remanente tesorería Gastos generales (por habitante)	49,33	55,28	21,36	51,67
Resultado presupuestario sin ajustar (por habitante)	-1,23	17,07	-117,17	-359,62
Resultado presupuestario ajustado (por habitante)	15,39	54,72	-28,77	48,90

AYUNTAMIENTO: 0650000 Caparroso

Gastos por Económico

	Presupuesto inicial	Presupuesto Definitivo	Obligaciones reconocidas absolutas	Pagos realizados por habitante	Pagos realizados
1 Gastos de personal	597.100,00	597.100,00	575.652,80	221,23	575.308,06
2 Gastos en bienes corrientes y servicios	851.873,91	851.873,91	808.755,35	310,82	725.906,05
3 Gastos financieros	101.909,26	101.909,26	48.056,16	18,47	48.056,16
4 Transferencias corrientes	198.700,00	198.700,00	178.214,71	68,49	178.004,71
6 Inversiones reales	1.333.594,75	2.088.975,05	2.372.989,22	911,99	1.791.342,14
7 Transferencias de capital	17.000,00	17.000,00	11.770,12	4,52	11.770,12
8 Activos financieros	0,00	0,00	0,00	0,00	0,00
9 Pasivos financieros	196.533,53	196.533,53	196.533,53	75,53	196.533,53
Total Gastos	3.296.711,45	4.052.091,75	4.191.971,89	1.611,06	3.526.920,77

Gastos por Funcional

	Presupuesto inicial	Presupuesto Definitivo	Obligaciones reconocidas absolutas	Pagos realizados por habitante	Pagos realizados
0 Deuda Pública	298.442,79	298.442,79	244.589,69	94,00	244.589,69
1 Servicios de carácter general	608.995,88	608.995,88	842.024,51	323,61	762.014,21
2 Protección civil y seguridad ciudadana	56.520,78	231.243,23	221.268,61	85,04	54.219,33
3 Seguridad, protección y promoción social	272.000,00	272.000,00	241.372,52	92,76	241.372,52
4 Producción de bienes públicos de carácter social	1.661.972,00	2.242.629,85	2.163.104,94	831,32	2.000.986,46
5 Producción de bienes públicos de carácter económico	347.000,00	347.000,00	433.053,00	166,43	177.179,94
6 Regulación económica de carácter general	42.300,00	42.300,00	40.000,12	15,37	40.000,12
7 Actividad económica y regulación de sectores productivos	9.480,00	9.480,00	6.558,50	2,52	6.558,50
8 Organismos autónomos	0,00	0,00	0,00	0,00	0,00
9 Transferencias a AAPP	0,00	0,00	0,00	0,00	0,00
Total Gastos	3.296.711,45	4.052.091,75	4.191.971,89	1.611,06	3.526.920,77

AYUNTAMIENTO: 0650000 Caparroso

Ingresos

	Presupuesto inicial	Presupuesto Definitivo	Derechos reconocidos absolutos	Derechos reconocidos por habitante	Cobros realizados
1 Impuestos directos	861.600,00	861.600,00	889.911,09	342,01	853.025,79
2 Impuestos indirectos	100.000,00	100.000,00	403.640,75	155,13	399.458,75
3 Tasas y otros ingresos	160.650,00	160.650,00	202.571,33	77,85	187.885,59
4 Transferencias corrientes	882.856,33	882.856,33	893.880,34	343,54	866.337,03
5 Ingresos patrimoniales	332.595,12	332.595,12	328.315,11	126,18	307.650,16
6 Enajenación de inversiones reales	100.600,00	100.600,00	0,00	0,00	0,00
7 Transferencias de capital	746.744,93	1.075.993,52	1.101.599,66	423,37	254.141,88
8 Activos financieros	0,00	426.131,71	0,00	0,00	0,00
9 Pasivos financieros	111.665,07	111.665,07	0,00	0,00	0,00
Total ingresos	3.296.711,45	4.052.091,75	3.819.918,28	1.468,07	2.868.499,20

Impuestos

	Presupuesto inicial	Presupuesto Definitivo	Derechos reconocidos absolutos	Derechos reconocidos por habitante	Cobros realizados
<i>Contribución Territorial Rústica</i>	29.600,00	29.600,00	29.771,75	11,44	29.771,75
<i>Contribución Territorial Urbana</i>	575.000,00	575.000,00	595.021,79	228,68	580.379,16
<i>Impuesto sobre vehículos de tracción mecánica</i>	100.000,00	100.000,00	109.710,67	42,16	97.795,69
<i>Impuesto incremento valor terrenos naturaleza urbana</i>	25.000,00	25.000,00	23.624,54	9,08	15.529,48
<i>Impuesto sobre viviendas desocupadas</i>	0,00	0,00	0,00	0,00	0,00
<i>Impuesto sobre Actividades Económicas</i>	132.000,00	132.000,00	131.782,34	50,65	129.549,71
<i>Impuesto sobre gastos suntuarios</i>	0,00	0,00	0,00	0,00	0,00
<i>Impuesto sobre construcciones, instalaciones y obras</i>	100.000,00	100.000,00	403.640,75	155,13	399.458,75
Total Impuestos	961.600,00	961.600,00	1.293.551,84	497,14	1.252.484,54

AYUNTAMIENTO: 0650000 Caparroso

EVOLUCIÓN INDICADORES

	2006	2005	2004	2003
Población	2.602	2.531	2.489	2.440

Indicadores de Gastos

Gastos totales (por habitante)	1.611,06	753,51	1.419,68	1.907,41
Gastos de funcionamiento (por habitante)	600,55	542,62	535,07	529,42
Gastos corrientes (por habitante)	619,02	568,61	562,78	566,32
Cumplimiento pagos %	84,14	95,40	80,79	77,67
Inversión neta (por habitante)	911,99	102,71	748,77	1.241,66
Índice inversión %	56,61	14,24	54,56	65,97
Índice personal %	13,73	27,68	15,13	9,69

Indicadores de Ingresos

Ingresos totales (por habitante)	1.468,07	1.056,67	1.505,21	1.480,80
Ingresos tributarios (por habitante)	574,99	546,38	599,29	420,74
Ingresos corrientes (por habitante)	1.044,70	993,53	1.039,20	861,06
Cumplimiento cobros %	75,09	91,05	86,34	94,76
Dependencia transferencias corrientes %	32,88	31,87	29,55	35,78

Indicadores conjuntos de Ingresos y Gastos

Ahorro bruto (por habitante)	444,16	450,91	504,12	331,64
Carga financiera (por habitante)	94,00	103,62	106,40	119,64
Ahorro neto (por habitante)	350,16	347,29	397,72	212,00
Nivel endeudamiento %	9,00	10,43	10,24	13,89
Capacidad endeudamiento %	33,52	34,96	38,27	24,62
Limite endeudamiento %	42,52	45,38	48,51	38,52
Deuda viva (por habitante)	1.049,81	1.156,91	1.255,12	1.360,85
Remanente tesorería Gastos generales (por habitante)	382,39	497,39	202,27	53,17
Resultado presupuestario sin ajustar (por habitante)	-142,99	303,16	85,53	-426,62
Resultado presupuestario ajustado (por habitante)	76,72	313,29	80,67	-418,98

AYUNTAMIENTO: 0660000 Cárcar

Gastos por Económico

	Presupuesto inicial	Presupuesto Definitivo	Obligaciones reconocidas absolutas	Pagos realizados por habitante	Pagos realizados
1 Gastos de personal	160.716,00	160.716,00	155.376,36	126,32	154.202,86
2 Gastos en bienes corrientes y servicios	328.615,00	328.615,00	308.430,18	250,76	280.259,27
3 Gastos financieros	18.000,00	18.000,00	22.796,73	18,53	22.796,73
4 Transferencias corrientes	59.202,00	59.202,00	47.178,79	38,36	38.440,16
6 Inversiones reales	526.040,00	526.040,00	111.234,23	90,43	111.234,23
7 Transferencias de capital	2.930,00	2.930,00	0,00	0,00	0,00
8 Activos financieros	0,00	0,00	0,00	0,00	0,00
9 Pasivos financieros	240.000,00	240.000,00	30.852,26	25,08	30.852,26
Total Gastos	1.335.503,00	1.335.503,00	675.868,55	549,49	637.785,51

Gastos por Funcional

	Presupuesto inicial	Presupuesto Definitivo	Obligaciones reconocidas absolutas	Pagos realizados por habitante	Pagos realizados
0 Deuda Pública	258.000,00	258.000,00	53.648,99	43,62	53.648,99
1 Servicios de carácter general	155.278,00	155.278,00	134.162,29	109,08	132.794,84
2 Protección civil y seguridad ciudadana	0,00	0,00	0,00	0,00	0,00
3 Seguridad, protección y promoción social	62.573,00	62.573,00	59.629,83	48,48	58.552,18
4 Producción de bienes públicos de carácter social	719.402,00	719.402,00	407.443,94	331,26	376.030,08
5 Producción de bienes públicos de carácter económico	56.250,00	56.250,00	14.418,13	11,72	14.418,13
6 Regulación económica de carácter general	4.000,00	4.000,00	4.606,88	3,75	382,80
7 Actividad económica y regulación de sectores productivos	80.000,00	80.000,00	1.958,49	1,59	1.958,49
8 Organismos autónomos	0,00	0,00	0,00	0,00	0,00
9 Transferencias a AAPP	0,00	0,00	0,00	0,00	0,00
Total Gastos	1.335.503,00	1.335.503,00	675.868,55	549,49	637.785,51

AYUNTAMIENTO: 0660000 Cárcar

Ingresos

	Presupuesto inicial	Presupuesto Definitivo	Derechos reconocidos		Cobros realizados
			absolutos	por habitante	
1 Impuestos directos	209.900,00	209.900,00	218.444,21	177,60	211.182,82
2 Impuestos indirectos	50.000,00	50.000,00	100.610,94	81,80	100.610,94
3 Tasas y otros ingresos	29.610,00	29.610,00	25.952,66	21,10	20.116,92
4 Transferencias corrientes	309.045,00	309.045,00	316.835,75	257,59	316.835,75
5 Ingresos patrimoniales	61.790,00	61.790,00	67.818,00	55,14	66.559,71
6 Enajenación de inversiones reales	216.500,00	216.500,00	213.831,83	173,85	213.831,83
7 Transferencias de capital	62.233,00	62.233,00	10.326,79	8,40	7.483,93
8 Activos financieros	1.200,00	1.200,00	1.200,00	0,98	1.200,00
9 Pasivos financieros	395.225,00	395.225,00	0,00	0,00	0,00
Total ingresos	1.335.503,00	1.335.503,00	955.020,18	776,44	937.821,90

Impuestos

	Presupuesto inicial	Presupuesto Definitivo	Derechos reconocidos		Cobros realizados
			absolutos	por habitante	
<i>Contribución Territorial Rústica</i>	32.900,00	32.900,00	32.732,15	26,61	32.465,89
<i>Contribución Territorial Urbana</i>	90.000,00	90.000,00	94.403,74	76,75	93.072,66
<i>Impuesto sobre vehículos de tracción mecánica</i>	55.000,00	55.000,00	58.596,76	47,64	55.078,26
<i>Impuesto incremento valor terrenos naturaleza urbana</i>	14.000,00	14.000,00	12.432,36	10,11	10.373,89
<i>Impuesto sobre viviendas desocupadas</i>	0,00	0,00	0,00	0,00	0,00
<i>Impuesto sobre Actividades Económicas</i>	18.000,00	18.000,00	20.279,20	16,49	20.192,12
<i>Impuesto sobre gastos suntuarios</i>	0,00	0,00	0,00	0,00	0,00
<i>Impuesto sobre construcciones, instalaciones y obras</i>	50.000,00	50.000,00	100.610,94	81,80	100.610,94
Total Impuestos	259.900,00	259.900,00	319.055,15	259,39	311.793,76

AYUNTAMIENTO: 0660000 Cárcar

EVOLUCIÓN INDICADORES

	2006	2005	2004	2003
Población	1.230	1.232	1.118	1.191

Indicadores de Gastos

Gastos totales (por habitante)	549,49	1.010,81	1.943,35	591,40
Gastos de funcionamiento (por habitante)	415,44	382,83	399,61	369,50
Gastos corrientes (por habitante)	433,97	394,86	399,61	369,52
Cumplimiento pagos %	94,37	96,36	58,81	96,60
Inversión neta (por habitante)	-83,41	212,69	1.543,56	165,58
Índice inversión %	16,46	60,94	79,44	37,52
Índice personal %	22,99	12,81	7,59	24,76

Indicadores de Ingresos

Ingresos totales (por habitante)	776,44	1.982,31	748,28	724,18
Ingresos tributarios (por habitante)	280,49	260,07	220,58	218,04
Ingresos corrientes (por habitante)	593,22	532,04	512,14	481,11
Cumplimiento cobros %	98,20	83,38	98,15	98,06
Dependencia transferencias corrientes %	43,42	45,18	49,43	47,24

Indicadores conjuntos de Ingresos y Gastos

Ahorro bruto (por habitante)	177,79	149,21	112,53	111,60
Carga financiera (por habitante)	43,62	12,04	0,00	0,01
Ahorro neto (por habitante)	134,17	137,18	112,53	111,59
Nivel endeudamiento %	7,35	2,26	0,00	0,00
Capacidad endeudamiento %	22,62	25,78	21,97	23,19
Limite endeudamiento %	29,97	28,05	21,97	23,20
Deuda viva (por habitante)	519,11	544,26	0,00	0,00
Remanente tesorería Gastos generales (por habitante)	522,78	296,69	-750,05	427,27
Resultado presupuestario sin ajustar (por habitante)	226,95	971,50	-1.195,07	132,77
Resultado presupuestario ajustado (por habitante)	1.003,39	971,50	-1.195,07	132,77

AYUNTAMIENTO: 0670000 Carcastillo

0670051 (C) Carcastillo, Patronato de la Escuela de Música

Gastos por Economico

	Presupuesto inicial	Presupuesto Definitivo	Obligaciones reconocidas absolutas	Pagos realizados por habitante	Pagos realizados
1 Gastos de personal	521.129,75	521.129,75	500.611,03	192,39	499.936,63
2 Gastos en bienes corrientes y servicios	833.312,07	833.312,07	848.159,59	325,96	820.993,06
3 Gastos financieros	66.730,42	66.730,42	19.852,85	7,63	19.852,85
4 Transferencias corrientes	296.897,38	296.897,38	246.968,92	94,92	246.968,92
6 Inversiones reales	2.502.203,87	2.502.203,87	2.175.579,95	836,12	304.392,88
7 Transferencias de capital	0,00	0,00	0,00	0,00	0,00
8 Activos financieros	0,00	0,00	0,00	0,00	0,00
9 Pasivos financieros	110.747,62	110.747,62	46.822,72	17,99	46.822,72
Total Gastos	4.331.021,11	4.331.021,11	3.837.995,06	1.475,02	1.938.967,06

Gastos por Funcional

	Presupuesto inicial	Presupuesto Definitivo	Obligaciones reconocidas absolutas	Pagos realizados por habitante	Pagos realizados
0 Deuda Pública	173.910,92	173.910,92	66.675,57	25,62	66.675,57
1 Servicios de carácter general	648.864,85	648.864,85	606.020,95	232,91	336.689,00
2 Protección civil y seguridad ciudadana	0,00	0,00	0,00	0,00	0,00
3 Seguridad, protección y promoción social	226.000,50	226.000,50	207.327,69	79,68	207.255,69
4 Producción de bienes públicos de carácter social	2.677.827,77	2.677.827,77	2.495.145,84	958,93	1.133.068,37
5 Producción de bienes públicos de carácter económico	447.678,21	447.678,21	362.257,36	139,22	94.710,78
6 Regulación económica de carácter general	8.178,86	8.178,86	8.089,65	3,11	8.089,65
7 Actividad económica y regulación de sectores productivos	43.560,00	43.560,00	14.640,00	5,63	14.640,00
8 Organismos autónomos	0,00	0,00	0,00	0,00	0,00
9 Transferencias a AAPP	105.000,00	105.000,00	77.838,00	29,91	77.838,00
Total Gastos	4.331.021,11	4.331.021,11	3.837.995,06	1.475,02	1.938.967,06

AYUNTAMIENTO: 0670000 Carcastillo

Ingresos

	Presupuesto inicial	Presupuesto Definitivo	Derechos reconocidos absolutos	Derechos reconocidos por habitante	Cobros realizados
1 Impuestos directos	471.912,12	471.912,12	424.404,45	163,11	395.781,81
2 Impuestos indirectos	55.892,35	55.892,35	72.332,92	27,80	72.332,92
3 Tasas y otros ingresos	263.608,50	263.608,50	267.555,26	102,83	261.823,90
4 Transferencias corrientes	896.768,37	896.768,37	942.685,97	362,29	942.177,97
5 Ingresos patrimoniales	215.956,70	215.956,70	156.447,20	60,13	153.178,03
6 Enajenación de inversiones reales	55.202,02	55.202,02	0,00	0,00	0,00
7 Transferencias de capital	1.701.997,01	1.701.997,01	1.384.851,95	532,23	523.955,28
8 Activos financieros	0,00	0,00	0,00	0,00	0,00
9 Pasivos financieros	669.684,04	669.684,04	16.000,00	6,15	16.000,00
Total ingresos	4.331.021,11	4.331.021,11	3.264.277,75	1.254,53	2.365.249,91

Impuestos

	Presupuesto inicial	Presupuesto Definitivo	Derechos reconocidos absolutos	Derechos reconocidos por habitante	Cobros realizados
<i>Contribución Territorial Rústica</i>	63.757,56	63.757,56	50.136,35	19,27	48.806,22
<i>Contribución Territorial Urbana</i>	216.699,49	216.699,49	172.512,32	66,30	163.699,91
<i>Impuesto sobre vehículos de tracción mecánica</i>	108.340,54	108.340,54	121.005,37	46,50	110.656,65
<i>Impuesto incremento valor terrenos naturaleza urbana</i>	14.007,99	14.007,99	23.061,33	8,86	23.061,33
<i>Impuesto sobre viviendas desocupadas</i>	0,00	0,00	0,00	0,00	0,00
<i>Impuesto sobre Actividades Económicas</i>	69.106,54	69.106,54	57.689,08	22,17	49.557,70
<i>Impuesto sobre gastos suntuarios</i>	0,00	0,00	0,00	0,00	0,00
<i>Impuesto sobre construcciones, instalaciones y obras</i>	55.892,35	55.892,35	72.332,92	27,80	72.332,92
Total Impuestos	527.804,47	527.804,47	496.737,37	190,91	468.114,73

AYUNTAMIENTO: 0670000 Carcastillo

EVOLUCIÓN INDICADORES

	2006	2005	2004	2003
Población	2.602	2.648	2.675	2.708

Indicadores de Gastos

Gastos totales (por habitante)	1.475,02	615,74	587,51	1.082,03
Gastos de funcionamiento (por habitante)	613,27	551,66	469,27	407,09
Gastos corrientes (por habitante)	620,90	558,10	478,90	417,73
Cumplimiento pagos %	50,52	98,38	98,09	97,55
Inversión neta (por habitante)	836,12	20,53	74,74	645,75
Índice inversión %	56,69	3,34	12,72	59,68
Índice personal %	13,04	29,42	29,13	12,74

Indicadores de Ingresos

Ingresos totales (por habitante)	1.254,53	688,63	626,06	1.169,02
Ingresos tributarios (por habitante)	293,73	277,05	311,00	229,37
Ingresos corrientes (por habitante)	716,15	685,99	621,46	524,68
Cumplimiento cobros %	72,46	96,60	97,34	98,02
Dependencia transferencias corrientes %	50,59	47,76	44,17	45,51

Indicadores conjuntos de Ingresos y Gastos

Ahorro bruto (por habitante)	102,88	134,33	152,19	117,59
Carga financiera (por habitante)	25,62	43,52	43,50	29,19
Ahorro neto (por habitante)	77,25	90,80	108,70	88,40
Nivel endeudamiento %	3,58	6,34	7,00	5,56
Capacidad endeudamiento %	10,79	13,24	17,49	16,85
Limite endeudamiento %	14,37	19,58	24,49	22,41
Deuda viva (por habitante)	438,19	442,22	470,82	0,00
Remanente tesorería Gastos generales (por habitante)	248,69	453,14	381,12	334,42
Resultado presupuestario sin ajustar (por habitante)	-220,49	72,89	38,55	86,99
Resultado presupuestario ajustado (por habitante)	-220,49	72,89	38,55	86,99

AYUNTAMIENTO: 0680000 Cascante

Gastos por Económico

	Presupuesto inicial	Presupuesto Definitivo	Obligaciones reconocidas absolutas	Pagos realizados por habitante	Pagos realizados
1 Gastos de personal	1.039.750,00	1.032.024,96	1.013.411,85	256,11	957.414,03
2 Gastos en bienes corrientes y servicios	1.289.083,13	1.296.808,17	1.259.618,32	318,33	1.202.733,28
3 Gastos financieros	52.450,00	52.450,00	44.914,01	11,35	43.932,91
4 Transferencias corrientes	221.380,58	221.380,58	175.876,74	44,45	156.377,72
6 Inversiones reales	3.704.203,66	4.733.409,87	904.225,63	228,51	527.804,75
7 Transferencias de capital	0,00	0,00	0,00	0,00	0,00
8 Activos financieros	0,00	0,00	0,00	0,00	0,00
9 Pasivos financieros	142.043,33	142.043,33	136.518,85	34,50	132.963,68
Total Gastos	6.448.910,70	7.478.116,91	3.534.565,40	893,24	3.021.226,37

Gastos por Funcional

	Presupuesto inicial	Presupuesto Definitivo	Obligaciones reconocidas absolutas	Pagos realizados por habitante	Pagos realizados
0 Deuda Pública	193.493,33	193.493,33	181.224,19	45,80	176.693,12
1 Servicios de carácter general	381.539,61	381.539,61	382.122,29	96,57	355.338,14
2 Protección civil y seguridad ciudadana	176.700,00	176.700,00	172.920,70	43,70	158.097,30
3 Seguridad, protección y promoción social	536.350,00	534.540,00	505.973,06	127,87	495.081,16
4 Producción de bienes públicos de carácter social	5.040.650,94	6.046.667,15	2.209.529,23	558,38	1.756.646,11
5 Producción de bienes públicos de carácter económico	69.000,00	94.000,00	33.012,82	8,34	32.510,03
6 Regulación económica de carácter general	17.000,00	17.000,00	16.908,00	4,27	16.902,80
7 Actividad económica y regulación de sectores productivos	34.176,82	34.176,82	32.875,11	8,31	29.957,71
8 Organismos autónomos	0,00	0,00	0,00	0,00	0,00
9 Transferencias a AAPP	0,00	0,00	0,00	0,00	0,00
Total Gastos	6.448.910,70	7.478.116,91	3.534.565,40	893,24	3.021.226,37

AYUNTAMIENTO: 0680000 Cascante

Ingresos

	Presupuesto inicial	Presupuesto Definitivo	Derechos reconocidos absolutos	Derechos reconocidos por habitante	Cobros realizados
1 Impuestos directos	924.500,00	924.500,00	1.210.739,14	305,97	787.858,90
2 Impuestos indirectos	240.000,00	240.000,00	153.208,28	38,72	91.578,21
3 Tasas y otros ingresos	445.531,20	445.531,20	472.198,11	119,33	368.546,38
4 Transferencias corrientes	1.104.523,51	1.104.523,51	1.153.579,62	291,53	1.098.763,84
5 Ingresos patrimoniales	38.200,00	38.200,00	55.364,82	13,99	25.212,61
6 Enajenación de inversiones reales	1.095.569,72	1.624.966,28	683.435,53	172,72	683.435,53
7 Transferencias de capital	1.843.936,27	2.235.102,74	928.779,58	234,72	596.864,87
8 Activos financieros	0,00	108.643,18	0,00	0,00	0,00
9 Pasivos financieros	756.650,00	756.650,00	0,00	0,00	0,00
Total ingresos	6.448.910,70	7.478.116,91	4.657.305,08	1.176,98	3.652.260,34

Impuestos

	Presupuesto inicial	Presupuesto Definitivo	Derechos reconocidos absolutos	Derechos reconocidos por habitante	Cobros realizados
<i>Contribución Territorial Rústica</i>	115.500,00	115.500,00	117.033,31	29,58	111.743,24
<i>Contribución Territorial Urbana</i>	507.000,00	507.000,00	507.123,03	128,16	486.345,63
<i>Impuesto sobre vehículos de tracción mecánica</i>	147.000,00	147.000,00	168.191,88	42,50	157.300,04
<i>Impuesto incremento valor terrenos naturaleza urbana</i>	60.000,00	60.000,00	323.502,89	81,75	32.469,99
<i>Impuesto sobre viviendas desocupadas</i>	0,00	0,00	0,00	0,00	0,00
<i>Impuesto sobre Actividades Económicas</i>	95.000,00	95.000,00	94.888,03	23,98	0,00
<i>Impuesto sobre gastos suntuarios</i>	0,00	0,00	0,00	0,00	0,00
<i>Impuesto sobre construcciones, instalaciones y obras</i>	240.000,00	240.000,00	153.208,28	38,72	91.578,21
Total Impuestos	1.164.500,00	1.164.500,00	1.363.947,42	344,69	879.437,11

AYUNTAMIENTO: 0680000 Cascante

EVOLUCIÓN INDICADORES

	2006	2005	2004	2003
Población	3.957	3.989	3.906	3.853

Indicadores de Gastos

Gastos totales (por habitante)	893,24	845,96	727,84	837,64
Gastos de funcionamiento (por habitante)	618,88	614,58	621,13	584,31
Gastos corrientes (por habitante)	630,23	623,22	630,58	595,38
Cumplimiento pagos %	85,48	78,51	94,31	86,94
Inversión neta (por habitante)	55,80	188,77	16,76	215,04
Índice inversión %	25,58	22,31	9,11	25,67
Índice personal %	28,67	30,76	36,49	29,23

Indicadores de Ingresos

Ingresos totales (por habitante)	1.176,98	820,89	748,66	887,61
Ingresos tributarios (por habitante)	464,02	422,41	407,50	389,63
Ingresos corrientes (por habitante)	769,55	701,25	679,87	686,73
Cumplimiento cobros %	78,42	76,65	86,95	86,02
Dependencia transferencias corrientes %	37,88	38,31	38,36	41,75

Indicadores conjuntos de Ingresos y Gastos

Ahorro bruto (por habitante)	150,67	86,67	58,74	102,42
Carga financiera (por habitante)	45,85	42,61	40,38	38,29
Ahorro neto (por habitante)	104,81	44,06	18,37	64,13
Nivel endeudamiento %	5,96	6,08	5,94	5,58
Capacidad endeudamiento %	13,62	6,28	2,70	9,34
Limite endeudamiento %	19,58	12,36	8,64	14,91
Deuda viva (por habitante)	371,96	403,20	331,97	367,89
Remanente tesorería Gastos generales (por habitante)	72,63	46,94	11,22	15,87
Resultado presupuestario sin ajustar (por habitante)	283,74	-25,07	20,82	49,97
Resultado presupuestario ajustado (por habitante)	50,05	69,23	20,09	35,06

AYUNTAMIENTO: 0690000 Cáseda

Gastos por Económico

	Presupuesto inicial	Presupuesto Definitivo	Obligaciones reconocidas absolutas	Pagos realizados por habitante	Pagos realizados
1 Gastos de personal	239.620,00	239.620,00	267.971,67	254,24	263.975,22
2 Gastos en bienes corrientes y servicios	370.990,46	370.990,46	474.764,28	450,44	428.486,99
3 Gastos financieros	31.133,62	31.133,62	24.419,12	23,17	24.419,12
4 Transferencias corrientes	63.560,00	63.560,00	68.554,57	65,04	66.747,38
6 Inversiones reales	701.582,37	701.582,37	560.875,74	532,14	529.264,82
7 Transferencias de capital	37.820,00	37.820,00	0,00	0,00	0,00
8 Activos financieros	0,00	0,00	0,00	0,00	0,00
9 Pasivos financieros	73.042,58	73.042,58	73.042,59	69,30	73.042,59
Total Gastos	1.517.749,03	1.517.749,03	1.469.627,97	1.394,33	1.385.936,12

Gastos por Funcional

	Presupuesto inicial	Presupuesto Definitivo	Obligaciones reconocidas absolutas	Pagos realizados por habitante	Pagos realizados
0 Deuda Pública	104.176,20	104.176,20	97.461,71	92,47	97.461,71
1 Servicios de carácter general	285.308,00	285.308,00	443.877,57	421,14	409.456,98
2 Protección civil y seguridad ciudadana	1.350,00	1.350,00	0,00	0,00	0,00
3 Seguridad, protección y promoción social	85.727,00	85.727,00	99.175,65	94,09	95.762,32
4 Producción de bienes públicos de carácter social	902.562,37	902.562,37	520.096,15	493,45	504.238,22
5 Producción de bienes públicos de carácter económico	88.725,46	88.725,46	148.639,90	141,02	118.639,90
6 Regulación económica de carácter general	9.000,00	9.000,00	13.576,30	12,88	13.576,30
7 Actividad económica y regulación de sectores productivos	40.900,00	40.900,00	146.800,69	139,28	146.800,69
8 Organismos autónomos	0,00	0,00	0,00	0,00	0,00
9 Transferencias a AAPP	0,00	0,00	0,00	0,00	0,00
Total Gastos	1.517.749,03	1.517.749,03	1.469.627,97	1.394,33	1.385.936,12

AYUNTAMIENTO: 0690000 Cáseda

Ingresos

	Presupuesto inicial	Presupuesto Definitivo	Derechos reconocidos absolutos	Derechos reconocidos por habitante	Cobros realizados
1 Impuestos directos	259.240,00	259.240,00	262.258,86	248,82	225.690,00
2 Impuestos indirectos	35.000,00	35.000,00	187.965,34	178,34	175.294,46
3 Tasas y otros ingresos	103.344,00	103.344,00	313.809,59	297,73	303.793,49
4 Transferencias corrientes	316.730,44	316.730,44	322.833,86	306,29	291.134,69
5 Ingresos patrimoniales	101.397,00	101.397,00	114.691,28	108,82	92.479,76
6 Enajenación de inversiones reales	75.000,00	75.000,00	44.600,00	42,31	44.600,00
7 Transferencias de capital	522.582,37	522.582,37	146.519,70	139,01	102.134,74
8 Activos financieros	0,00	0,00	0,00	0,00	0,00
9 Pasivos financieros	104.455,22	104.455,22	0,00	0,00	0,00
Total ingresos	1.517.749,03	1.517.749,03	1.392.678,63	1.321,33	1.235.127,14

Impuestos

	Presupuesto inicial	Presupuesto Definitivo	Derechos reconocidos absolutos	Derechos reconocidos por habitante	Cobros realizados
<i>Contribución Territorial Rústica</i>	32.000,00	32.000,00	30.314,86	28,76	29.331,81
<i>Contribución Territorial Urbana</i>	104.250,00	104.250,00	102.852,00	97,58	72.195,64
<i>Impuesto sobre vehículos de tracción mecánica</i>	40.000,00	40.000,00	40.745,14	38,66	38.876,80
<i>Impuesto incremento valor terrenos naturaleza urbana</i>	3.500,00	3.500,00	20.801,82	19,74	19.029,48
<i>Impuesto sobre viviendas desocupadas</i>	0,00	0,00	0,00	0,00	0,00
<i>Impuesto sobre Actividades Económicas</i>	79.050,00	79.050,00	67.105,27	63,67	65.816,50
<i>Impuesto sobre gastos suntuarios</i>	440,00	440,00	439,77	0,42	439,77
<i>Impuesto sobre construcciones, instalaciones y obras</i>	35.000,00	35.000,00	187.965,34	178,34	175.294,46
Total Impuestos	294.240,00	294.240,00	450.224,20	427,16	400.984,46

AYUNTAMIENTO: 0690000 Cáseda

EVOLUCIÓN INDICADORES

	2006	2005	2004	2003
Población	1.054	1.037	1.042	1.060

Indicadores de Gastos

Gastos totales (por habitante)	1.394,33	1.075,92	1.173,62	2.362,09
Gastos de funcionamiento (por habitante)	769,73	639,62	584,29	556,86
Gastos corrientes (por habitante)	792,89	662,57	607,96	577,92
Cumplimiento pagos %	94,31	97,30	96,20	71,08
Inversión neta (por habitante)	489,83	337,14	337,51	1.714,55
Índice inversión %	38,16	31,49	44,19	73,57
Índice personal %	18,23	21,20	17,86	8,12

Indicadores de Ingresos

Ingresos totales (por habitante)	1.321,33	789,91	1.560,98	1.618,53
Ingresos tributarios (por habitante)	724,89	408,25	411,16	361,98
Ingresos corrientes (por habitante)	1.140,00	766,99	743,64	899,75
Cumplimiento cobros %	88,69	92,90	92,70	58,07
Dependencia transferencias corrientes %	26,87	36,99	31,80	27,12

Indicadores conjuntos de Ingresos y Gastos

Ahorro bruto (por habitante)	370,27	127,37	159,35	342,89
Carga financiera (por habitante)	92,47	93,38	70,74	67,53
Ahorro neto (por habitante)	277,81	33,98	88,61	275,36
Nivel endeudamiento %	8,11	12,18	9,51	7,51
Capacidad endeudamiento %	24,37	4,43	11,92	30,60
Limite endeudamiento %	32,48	16,61	21,43	38,11
Deuda viva (por habitante)	621,73	593,86	203,80	462,67
Remanente tesorería Gastos generales (por habitante)	81,02	-48,93	113,11	-426,56
Resultado presupuestario sin ajustar (por habitante)	-73,01	-286,00	387,36	-743,55
Resultado presupuestario ajustado (por habitante)	-73,01	-138,37	550,47	-728,53

AYUNTAMIENTO: 070000 Castejón

**0700051 (C) Castejón, R.M. Solidaridad
0700052 (C) Escuela Municipal de Música de Castejón**

Gastos por Económico

	Presupuesto inicial	Presupuesto Definitivo	Obligaciones reconocidas absolutas	Pagos realizados por habitante	Pagos realizados
1 Gastos de personal	2.112.274,96	2.242.940,84	2.160.735,67	555,89	2.117.376,82
2 Gastos en bienes corrientes y servicios	2.393.093,60	2.768.563,60	2.695.190,46	693,39	2.452.119,65
3 Gastos financieros	137.460,00	123.360,00	122.831,57	31,60	122.831,57
4 Transferencias corrientes	141.169,00	141.669,00	128.620,33	33,09	85.183,44
6 Inversiones reales	6.347.634,70	6.297.689,70	3.775.110,75	971,21	2.928.194,76
7 Transferencias de capital	60.000,00	60.000,00	0,00	0,00	0,00
8 Activos financieros	0,00	0,00	0,00	0,00	0,00
9 Pasivos financieros	400.766,88	373.766,88	373.238,92	96,02	373.238,92
Total Gastos	11.592.399,14	12.007.990,02	9.255.727,70	2.381,20	8.078.945,16

Gastos por Funcional

	Presupuesto inicial	Presupuesto Definitivo	Obligaciones reconocidas absolutas	Pagos realizados por habitante	Pagos realizados
0 Deuda Pública	537.326,88	496.226,88	495.110,70	127,38	495.110,70
1 Servicios de carácter general	545.950,00	681.150,00	621.467,84	159,88	566.804,31
2 Protección civil y seguridad ciudadana	180.000,00	190.000,00	188.420,68	48,47	187.689,32
3 Seguridad, protección y promoción social	1.619.224,96	1.597.960,84	1.401.832,67	360,65	1.344.841,39
4 Producción de bienes públicos de carácter social	8.414.697,30	8.711.452,30	6.355.298,89	1.635,01	5.293.857,94
5 Producción de bienes públicos de carácter económico	180.600,00	211.800,00	93.634,95	24,09	90.679,53
6 Regulación económica de carácter general	110.000,00	112.300,00	92.921,75	23,91	92.921,75
7 Actividad económica y regulación de sectores productivos	4.600,00	7.100,00	7.040,22	1,81	7.040,22
8 Organismos autónomos	0,00	0,00	0,00	0,00	0,00
9 Transferencias a AAPP	0,00	0,00	0,00	0,00	0,00
Total Gastos	11.592.399,14	12.007.990,02	9.255.727,70	2.381,20	8.078.945,16

AYUNTAMIENTO: 070000 Castejón

Ingresos

	Presupuesto inicial	Presupuesto Definitivo	Derechos reconocidos absolutos	Derechos reconocidos por habitante	Cobros realizados
1 Impuestos directos	2.183.450,00	2.183.450,00	1.670.114,95	429,67	1.389.162,98
2 Impuestos indirectos	1.600.000,00	1.600.000,00	1.178.034,82	303,07	1.167.253,85
3 Tasas y otros ingresos	816.059,39	816.059,39	2.903.239,51	746,91	2.866.737,92
4 Transferencias corrientes	1.366.641,99	1.480.577,79	1.409.318,04	362,57	1.166.558,13
5 Ingresos patrimoniales	180.321,94	180.321,94	152.141,75	39,14	43.031,39
6 Enajenación de inversiones reales	601.800,00	601.800,00	282.222,25	72,61	237.627,04
7 Transferencias de capital	3.132.605,82	3.132.605,82	519.622,86	133,68	296.547,26
8 Activos financieros	0,00	295.155,08	0,00	0,00	0,00
9 Pasivos financieros	1.711.700,00	1.711.700,00	1.500.000,00	385,90	1.500.000,00
Total ingresos	11.592.579,14	12.001.670,02	9.614.694,18	2.473,55	8.666.918,57

Impuestos

	Presupuesto inicial	Presupuesto Definitivo	Derechos reconocidos absolutos	Derechos reconocidos por habitante	Cobros realizados
<i>Contribución Territorial Rústica</i>	12.450,00	12.450,00	12.394,18	3,19	11.664,97
<i>Contribución Territorial Urbana</i>	1.612.000,00	1.612.000,00	1.030.495,77	265,11	999.882,95
<i>Impuesto sobre vehículos de tracción mecánica</i>	131.000,00	131.000,00	148.499,14	38,20	134.149,72
<i>Impuesto incremento valor terrenos naturaleza urbana</i>	25.000,00	25.000,00	55.950,15	14,39	535,80
<i>Impuesto sobre viviendas desocupadas</i>	0,00	0,00	0,00	0,00	0,00
<i>Impuesto sobre Actividades Económicas</i>	403.000,00	403.000,00	422.775,71	108,77	242.929,54
<i>Impuesto sobre gastos suntuarios</i>	0,00	0,00	0,00	0,00	0,00
<i>Impuesto sobre construcciones, instalaciones y obras</i>	1.600.000,00	1.600.000,00	1.178.034,82	303,07	1.167.253,85
Total Impuestos	3.783.450,00	3.783.450,00	2.848.149,77	732,74	2.556.416,83

AYUNTAMIENTO: 070000 Castejón

EVOLUCIÓN INDICADORES

	2006	2005	2004	2003
Población	3.887	3.698	3.529	3.438

Indicadores de Gastos

Gastos totales (por habitante)	2.381,20	1.850,01	2.048,75	1.876,06
Gastos de funcionamiento (por habitante)	1.282,36	1.173,61	998,99	904,36
Gastos corrientes (por habitante)	1.313,96	1.197,23	1.021,69	925,64
Cumplimiento pagos %	87,29	84,72	85,22	89,34
Inversión neta (por habitante)	898,61	548,46	489,97	781,21
Índice inversión %	40,79	29,69	45,85	47,95
Índice personal %	23,34	27,91	22,69	21,35

Indicadores de Ingresos

Ingresos totales (por habitante)	2.473,55	1.776,95	1.990,72	2.093,40
Ingresos tributarios (por habitante)	1.479,65	947,71	902,70	892,68
Ingresos corrientes (por habitante)	1.881,36	1.347,33	1.277,95	1.244,29
Cumplimiento cobros %	90,14	84,78	86,57	91,87
Dependencia transferencias corrientes %	19,27	27,32	25,96	24,85

Indicadores conjuntos de Ingresos y Gastos

Ahorro bruto (por habitante)	599,00	173,73	278,96	339,93
Carga financiera (por habitante)	127,62	113,20	110,49	72,16
Ahorro neto (por habitante)	471,37	60,53	168,47	267,77
Nivel endeudamiento %	6,78	8,40	8,65	5,80
Capacidad endeudamiento %	25,05	4,49	13,18	21,52
Limite endeudamiento %	31,84	12,89	21,83	27,32
Deuda viva (por habitante)	950,40	753,00	923,22	989,10
Remanente tesorería Gastos generales (por habitante)	167,94	57,51	149,70	209,41
Resultado presupuestario sin ajustar (por habitante)	92,35	-73,06	-58,03	217,34
Resultado presupuestario ajustado (por habitante)	184,20	-78,66	82,44	225,49

AYUNTAMIENTO: 0710000 Castillonuevo

Gastos por Económico

	Presupuesto inicial	Presupuesto Definitivo	Obligaciones reconocidas absolutas	Pagos realizados por habitante	Pagos realizados
1 Gastos de personal	13.182,20	13.182,20	12.130,28	673,90	11.017,87
2 Gastos en bienes corrientes y servicios	34.681,22	34.681,22	21.744,78	1.208,04	21.494,54
3 Gastos financieros	0,00	0,00	0,00	0,00	0,00
4 Transferencias corrientes	14.730,00	14.730,00	13.589,28	754,96	10.169,87
6 Inversiones reales	19.800,00	19.800,00	18.012,35	1.000,69	18.012,35
7 Transferencias de capital	0,00	0,00	0,00	0,00	0,00
8 Activos financieros	0,00	0,00	0,00	0,00	0,00
9 Pasivos financieros	411,50	411,50	411,50	22,86	411,50
Total Gastos	82.804,92	82.804,92	65.888,19	3.660,46	61.106,13

Gastos por Funcional

	Presupuesto inicial	Presupuesto Definitivo	Obligaciones reconocidas absolutas	Pagos realizados por habitante	Pagos realizados
0 Deuda Pública	411,50	411,50	411,50	22,86	411,50
1 Servicios de carácter general	18.183,59	18.183,59	22.411,93	1.245,11	21.634,10
2 Protección civil y seguridad ciudadana	0,00	0,00	0,00	0,00	0,00
3 Seguridad, protección y promoción social	2.230,00	2.230,00	2.535,17	140,84	2.399,04
4 Producción de bienes públicos de carácter social	47.929,83	47.929,83	30.178,53	1.676,59	26.745,51
5 Producción de bienes públicos de carácter económico	14.050,00	14.050,00	10.351,06	575,06	9.915,98
6 Regulación económica de carácter general	0,00	0,00	0,00	0,00	0,00
7 Actividad económica y regulación de sectores productivos	0,00	0,00	0,00	0,00	0,00
8 Organismos autónomos	0,00	0,00	0,00	0,00	0,00
9 Transferencias a AAPP	0,00	0,00	0,00	0,00	0,00
Total Gastos	82.804,92	82.804,92	65.888,19	3.660,46	61.106,13

AYUNTAMIENTO: 0710000 Castillonuevo

Ingresos

	Presupuesto inicial	Presupuesto Definitivo	Derechos reconocidos absolutos	Derechos reconocidos por habitante	Cobros realizados
1 Impuestos directos	2.206,06	2.206,06	1.848,24	102,68	1.802,99
2 Impuestos indirectos	400,00	400,00	265,35	14,74	163,85
3 Tasas y otros ingresos	2.783,00	2.783,00	2.771,54	153,97	1.508,66
4 Transferencias corrientes	6.450,00	6.450,00	5.679,56	315,53	5.629,97
5 Ingresos patrimoniales	55.180,00	55.180,00	39.606,74	2.200,37	3.961,95
6 Enajenación de inversiones reales	0,00	0,00	0,00	0,00	0,00
7 Transferencias de capital	14.585,86	14.585,86	19.784,31	1.099,13	19.784,31
8 Activos financieros	1.200,00	1.200,00	1.200,00	66,67	1.200,00
9 Pasivos financieros	0,00	0,00	0,00	0,00	0,00
Total ingresos	82.804,92	82.804,92	71.155,74	3.953,10	34.051,73

Impuestos

	Presupuesto inicial	Presupuesto Definitivo	Derechos reconocidos absolutos	Derechos reconocidos por habitante	Cobros realizados
<i>Contribución Territorial Rústica</i>	170,00	170,00	165,74	9,21	163,23
<i>Contribución Territorial Urbana</i>	1.000,00	1.000,00	735,31	40,85	728,63
<i>Impuesto sobre vehículos de tracción mecánica</i>	1.000,00	1.000,00	911,13	50,62	911,13
<i>Impuesto incremento valor terrenos naturaleza urbana</i>	0,00	0,00	0,00	0,00	0,00
<i>Impuesto sobre viviendas desocupadas</i>	0,00	0,00	0,00	0,00	0,00
<i>Impuesto sobre Actividades Económicas</i>	36,06	36,06	36,06	2,00	0,00
<i>Impuesto sobre gastos suntuarios</i>	0,00	0,00	0,00	0,00	0,00
<i>Impuesto sobre construcciones, instalaciones y obras</i>	400,00	400,00	265,35	14,74	163,85
Total Impuestos	2.606,06	2.606,06	2.113,59	117,42	1.966,84

AYUNTAMIENTO: 0710000 Castillonuevo

EVOLUCIÓN INDICADORES

	2006	2005	2004	2003
Población	18	19	20	19

Indicadores de Gastos

Gastos totales (por habitante)	3.660,46	10.369,23	2.171,39	2.939,13
Gastos de funcionamiento (por habitante)	2.636,91	2.785,95	1.940,01	1.454,45
Gastos corrientes (por habitante)	2.636,91	2.785,95	1.940,01	1.454,45
Cumplimiento pagos %	92,74	65,24	96,65	74,17
Inversión neta (por habitante)	1.000,69	7.561,62	210,81	1.463,02
Índice inversión %	27,34	72,92	9,71	49,78
Índice personal %	18,41	6,17	23,43	14,17

Indicadores de Ingresos

Ingresos totales (por habitante)	3.953,10	10.116,41	4.131,64	5.524,27
Ingresos tributarios (por habitante)	271,40	205,96	234,18	241,88
Ingresos corrientes (por habitante)	2.787,30	3.114,87	4.076,76	1.488,52
Cumplimiento cobros %	47,86	66,70	80,29	83,52
Dependencia transferencias corrientes %	11,32	9,26	7,42	20,21

Indicadores conjuntos de Ingresos y Gastos

Ahorro bruto (por habitante)	150,39	328,92	2.136,75	34,07
Carga financiera (por habitante)	22,86	21,66	20,58	21,66
Ahorro neto (por habitante)	127,53	307,26	2.116,18	12,41
Nivel endeudamiento %	0,82	0,70	0,50	1,45
Capacidad endeudamiento %	4,58	9,86	51,91	0,83
Limite endeudamiento %	5,40	10,56	52,41	2,29
Deuda viva (por habitante)	91,44	108,29	123,45	151,61
Remanente tesorería Gastos generales (por habitante)	8.779,87	7.628,43	6.143,89	5.272,18
Resultado presupuestario sin ajustar (por habitante)	292,64	-252,82	1.960,25	2.585,15
Resultado presupuestario ajustado (por habitante)	292,64	-252,82	1.960,25	2.585,15

AYUNTAMIENTO: 0720000 Cintruénigo

**0720051 (C) Cintruénigo, Junta Municipal de Aguas
0720052 (C) Cintruénigo, Residencia de Ancianos Francisco de Asís**

Gastos por Económico

	Presupuesto inicial	Presupuesto Definitivo	Obligaciones reconocidas absolutas	Pagos realizados por habitante	Pagos realizados
1 Gastos de personal	3.037.643,68	3.060.054,60	3.106.200,85	457,94	3.026.736,94
2 Gastos en bienes corrientes y servicios	1.691.623,19	1.978.288,85	2.024.069,50	298,40	1.839.731,22
3 Gastos financieros	198.654,08	220.374,78	227.884,94	33,60	227.884,94
4 Transferencias corrientes	701.268,35	711.957,06	669.239,57	98,66	610.388,13
6 Inversiones reales	1.517.040,16	1.921.349,40	1.791.308,83	264,09	1.228.636,32
7 Transferencias de capital	54.750,00	299.946,40	296.115,88	43,66	250.715,17
8 Activos financieros	0,00	0,00	0,00	0,00	0,00
9 Pasivos financieros	445.549,57	445.549,57	434.421,22	64,05	434.421,22
Total Gastos	7.646.529,03	8.637.520,66	8.549.240,79	1.260,39	7.618.513,94

Gastos por Funcional

	Presupuesto inicial	Presupuesto Definitivo	Obligaciones reconocidas absolutas	Pagos realizados por habitante	Pagos realizados
0 Deuda Pública	644.203,65	665.924,35	662.306,16	97,64	662.306,16
1 Servicios de carácter general	722.080,10	755.675,01	766.433,58	112,99	729.020,50
2 Protección civil y seguridad ciudadana	452.130,21	454.431,15	444.062,94	65,47	431.368,97
3 Seguridad, protección y promoción social	2.001.230,07	2.014.940,99	1.991.737,92	293,64	1.929.698,75
4 Producción de bienes públicos de carácter social	2.988.435,00	4.187.546,93	4.144.216,09	610,97	3.413.329,34
5 Producción de bienes públicos de carácter económico	738.950,00	398.164,50	381.638,46	56,26	378.114,06
6 Regulación económica de carácter general	63.500,00	81.538,68	79.613,30	11,74	40.844,53
7 Actividad económica y regulación de sectores productivos	36.000,00	79.299,05	79.232,34	11,68	33.831,63
8 Organismos autónomos	0,00	0,00	0,00	0,00	0,00
9 Transferencias a AAPP	0,00	0,00	0,00	0,00	0,00
Total Gastos	7.646.529,03	8.637.520,66	8.549.240,79	1.260,39	7.618.513,94

AYUNTAMIENTO: 0720000 Cintruénigo

Ingresos

	Presupuesto inicial	Presupuesto Definitivo	Derechos reconocidos absolutos	Derechos reconocidos por habitante	Cobros realizados
1 Impuestos directos	1.408.000,00	1.408.000,00	1.452.331,51	214,11	1.388.975,05
2 Impuestos indirectos	350.000,00	546.348,50	552.542,34	81,46	548.510,24
3 Tasas y otros ingresos	2.377.718,15	2.435.843,59	2.492.986,30	367,53	2.337.209,99
4 Transferencias corrientes	2.323.846,60	2.353.859,71	2.324.643,17	342,72	2.232.016,54
5 Ingresos patrimoniales	75.750,00	75.750,00	51.387,71	7,58	47.869,60
6 Enajenación de inversiones reales	590.455,28	685.105,48	798.583,63	117,73	93.241,53
7 Transferencias de capital	520.759,00	792.612,60	669.006,36	98,63	406.281,90
8 Activos financieros	0,00	340.000,78	0,00	0,00	0,00
9 Pasivos financieros	0,00	0,00	0,00	0,00	0,00
Total ingresos	7.646.529,03	8.637.520,66	8.341.481,02	1.229,76	7.054.104,85

Impuestos

	Presupuesto inicial	Presupuesto Definitivo	Derechos reconocidos absolutos	Derechos reconocidos por habitante	Cobros realizados
<i>Contribución Territorial Rústica</i>	63.000,00	63.000,00	63.089,87	9,30	61.481,78
<i>Contribución Territorial Urbana</i>	725.000,00	725.000,00	751.838,90	110,84	725.440,53
<i>Impuesto sobre vehículos de tracción mecánica</i>	310.000,00	310.000,00	315.209,15	46,47	294.898,91
<i>Impuesto incremento valor terrenos naturaleza urbana</i>	100.000,00	100.000,00	111.776,70	16,48	105.892,33
<i>Impuesto sobre viviendas desocupadas</i>	0,00	0,00	0,00	0,00	0,00
<i>Impuesto sobre Actividades Económicas</i>	210.000,00	210.000,00	210.416,89	31,02	201.261,50
<i>Impuesto sobre gastos suntuarios</i>	0,00	0,00	0,00	0,00	0,00
<i>Impuesto sobre construcciones, instalaciones y obras</i>	200.000,00	385.050,54	391.244,38	57,68	387.212,28
Total Impuestos	1.608.000,00	1.793.050,54	1.843.575,89	271,79	1.776.187,33

AYUNTAMIENTO: 0720000 Cintruénigo

EVOLUCIÓN INDICADORES

	2006	2005	2004	2003
Población	6.783	6.725	6.527	6.349

Indicadores de Gastos

Gastos totales (por habitante)	1.260,39	1.400,49	1.253,33	1.676,43
Gastos de funcionamiento (por habitante)	855,01	796,96	786,53	723,34
Gastos corrientes (por habitante)	888,60	821,93	812,44	763,81
Cumplimiento pagos %	89,11	87,03	90,17	94,57
Inversión neta (por habitante)	146,35	340,09	287,64	121,71
Índice inversión %	20,95	31,32	27,61	11,48
Índice personal %	36,33	29,25	35,03	23,47

Indicadores de Ingresos

Ingresos totales (por habitante)	1.229,76	1.443,86	1.235,14	1.836,32
Ingresos tributarios (por habitante)	663,11	592,62	604,79	527,01
Ingresos corrientes (por habitante)	1.013,40	914,10	908,92	818,34
Cumplimiento cobros %	84,57	82,49	89,93	93,45
Dependencia transferencias corrientes %	33,82	33,82	32,55	34,06

Indicadores conjuntos de Ingresos y Gastos

Ahorro bruto (por habitante)	158,39	117,14	122,39	95,00
Carga financiera (por habitante)	97,64	112,43	88,83	757,10
Ahorro neto (por habitante)	60,75	4,72	33,56	-662,10
Nivel endeudamiento %	9,64	12,30	9,77	92,52
Capacidad endeudamiento %	5,99	0,52	3,69	-80,91
Limite endeudamiento %	15,63	12,82	13,47	11,61
Deuda viva (por habitante)	979,04	987,39	823,47	779,32
Remanente tesorería Gastos generales (por habitante)	-9,42	-6,96	-53,15	8,42
Resultado presupuestario sin ajustar (por habitante)	-30,63	43,37	-18,20	159,89
Resultado presupuestario ajustado (por habitante)	6,28	50,69	-27,42	129,23

AYUNTAMIENTO: 0730000 Ziordia

Gastos por Económico

	Presupuesto inicial	Presupuesto Definitivo	Obligaciones reconocidas absolutas	Pagos realizados por habitante	Pagos realizados
1 Gastos de personal	119.100,00	120.200,00	91.855,21	261,70	89.918,33
2 Gastos en bienes corrientes y servicios	164.060,00	188.060,00	185.522,11	528,55	165.310,52
3 Gastos financieros	2.400,00	2.400,00	1.271,68	3,62	1.271,68
4 Transferencias corrientes	64.000,00	72.730,00	71.603,35	204,00	66.465,03
6 Inversiones reales	0,00	62.000,00	61.881,77	176,30	34.875,13
7 Transferencias de capital	0,00	0,00	0,00	0,00	0,00
8 Activos financieros	0,00	0,00	0,00	0,00	0,00
9 Pasivos financieros	57.000,00	57.000,00	55.867,12	159,17	55.867,12
Total Gastos	406.560,00	502.390,00	468.001,24	1.333,34	413.707,81

Gastos por Funcional

	Presupuesto inicial	Presupuesto Definitivo	Obligaciones reconocidas absolutas	Pagos realizados por habitante	Pagos realizados
0 Deuda Pública	59.400,00	59.400,00	57.138,80	162,79	57.138,80
1 Servicios de carácter general	93.000,00	100.100,00	85.586,18	243,84	85.291,66
2 Protección civil y seguridad ciudadana	0,00	0,00	0,00	0,00	0,00
3 Seguridad, protección y promoción social	38.100,00	38.130,00	34.039,53	96,98	32.102,65
4 Producción de bienes públicos de carácter social	215.260,00	303.960,00	290.531,15	827,72	238.469,12
5 Producción de bienes públicos de carácter económico	0,00	0,00	0,00	0,00	0,00
6 Regulación económica de carácter general	800,00	800,00	705,58	2,01	705,58
7 Actividad económica y regulación de sectores productivos	0,00	0,00	0,00	0,00	0,00
8 Organismos autónomos	0,00	0,00	0,00	0,00	0,00
9 Transferencias a AAPP	0,00	0,00	0,00	0,00	0,00
Total Gastos	406.560,00	502.390,00	468.001,24	1.333,34	413.707,81

AYUNTAMIENTO: 0730000 Ziordia

Ingresos

	Presupuesto inicial	Presupuesto Definitivo	Derechos reconocidos absolutos	Derechos reconocidos por habitante	Cobros realizados
1 Impuestos directos	77.020,00	77.020,00	80.855,52	230,36	77.439,19
2 Impuestos indirectos	30.000,00	30.000,00	41.059,46	116,98	11.896,87
3 Tasas y otros ingresos	27.740,00	27.740,00	24.780,41	70,60	19.186,10
4 Transferencias corrientes	74.500,00	74.500,00	96.353,16	274,51	96.353,16
5 Ingresos patrimoniales	197.300,00	197.300,00	136.484,96	388,85	1.883,38
6 Enajenación de inversiones reales	0,00	0,00	0,00	0,00	0,00
7 Transferencias de capital	0,00	0,00	0,00	0,00	0,00
8 Activos financieros	0,00	95.830,00	0,00	0,00	0,00
9 Pasivos financieros	0,00	0,00	0,00	0,00	0,00
Total ingresos	406.560,00	502.390,00	379.533,51	1.081,29	206.758,70

Impuestos

	Presupuesto inicial	Presupuesto Definitivo	Derechos reconocidos absolutos	Derechos reconocidos por habitante	Cobros realizados
<i>Contribución Territorial Rústica</i>	720,00	720,00	782,86	2,23	718,65
<i>Contribución Territorial Urbana</i>	27.300,00	27.300,00	28.468,30	81,11	26.807,54
<i>Impuesto sobre vehículos de tracción mecánica</i>	29.000,00	29.000,00	33.199,56	94,59	32.374,96
<i>Impuesto incremento valor terrenos naturaleza urbana</i>	2.000,00	2.000,00	0,00	0,00	0,00
<i>Impuesto sobre viviendas desocupadas</i>	0,00	0,00	0,00	0,00	0,00
<i>Impuesto sobre Actividades Económicas</i>	18.000,00	18.000,00	18.404,80	52,44	17.538,04
<i>Impuesto sobre gastos suntuarios</i>	0,00	0,00	0,00	0,00	0,00
<i>Impuesto sobre construcciones, instalaciones y obras</i>	30.000,00	30.000,00	41.059,46	116,98	11.896,87
Total Impuestos	107.020,00	107.020,00	121.914,98	347,34	89.336,06

AYUNTAMIENTO: 0730000 Ziordia

EVOLUCIÓN INDICADORES

	2006	2005	2004	2003
Población	351	361	369	365

Indicadores de Gastos

Gastos totales (por habitante)	1.333,34	1.333,94	1.011,04	1.442,55
Gastos de funcionamiento (por habitante)	994,25	1.176,05	801,01	959,09
Gastos corrientes (por habitante)	997,87	1.183,40	812,33	977,69
Cumplimiento pagos %	88,40	96,62	97,62	81,95
Inversión neta (por habitante)	176,30	0,00	55,50	-464,49
Índice inversión %	13,22	0,00	5,49	22,59
Índice personal %	19,63	24,24	23,86	15,60

Indicadores de Ingresos

Ingresos totales (por habitante)	1.081,29	1.337,26	1.227,37	1.886,43
Ingresos tributarios (por habitante)	417,94	411,55	695,16	419,38
Ingresos corrientes (por habitante)	1.081,29	1.337,26	1.211,11	899,87
Cumplimiento cobros %	54,48	45,56	78,30	84,60
Dependencia transferencias corrientes %	25,39	18,08	15,46	20,25

Indicadores conjuntos de Ingresos y Gastos

Ahorro bruto (por habitante)	87,05	161,21	410,10	-59,22
Carga financiera (por habitante)	162,79	157,89	154,53	157,59
Ahorro neto (por habitante)	-75,74	3,32	255,57	-216,81
Nivel endeudamiento %	15,06	11,81	12,76	17,51
Capacidad endeudamiento %	-7,00	0,25	21,10	-24,09
Limite endeudamiento %	8,05	12,05	33,86	-6,58
Deuda viva (por habitante)	27,03	181,04	324,39	472,74
Remanente tesorería Gastos generales (por habitante)	663,51	904,73	952,21	746,24
Resultado presupuestario sin ajustar (por habitante)	-252,04	3,32	216,33	443,89
Resultado presupuestario ajustado (por habitante)	10,18	3,32	363,74	443,89

AYUNTAMIENTO: 0740000 Cirauqui

Gastos por Económico

	Presupuesto inicial	Presupuesto Definitivo	Obligaciones reconocidas absolutas	Pagos realizados por habitante	Pagos realizados
1 Gastos de personal	96.072,30	96.072,30	96.699,17	201,46	96.454,90
2 Gastos en bienes corrientes y servicios	113.975,45	113.975,45	89.720,97	186,92	89.720,97
3 Gastos financieros	0,00	0,00	0,00	0,00	0,00
4 Transferencias corrientes	85.077,70	85.077,70	82.205,35	171,26	82.205,35
6 Inversiones reales	124.691,00	124.691,00	15.163,52	31,59	15.163,52
7 Transferencias de capital	0,00	0,00	0,00	0,00	0,00
8 Activos financieros	0,00	0,00	0,00	0,00	0,00
9 Pasivos financieros	5.316,87	5.316,87	5.316,87	11,08	5.316,87
Total Gastos	425.133,32	425.133,32	289.105,88	602,30	288.861,61

Gastos por Funcional

	Presupuesto inicial	Presupuesto Definitivo	Obligaciones reconocidas absolutas	Pagos realizados por habitante	Pagos realizados
0 Deuda Pública	5.316,87	5.316,87	5.316,87	11,08	5.316,87
1 Servicios de carácter general	128.207,07	128.207,07	113.722,80	236,92	113.722,80
2 Protección civil y seguridad ciudadana	0,00	0,00	0,00	0,00	0,00
3 Seguridad, protección y promoción social	48.400,00	48.400,00	51.237,17	106,74	50.992,90
4 Producción de bienes públicos de carácter social	216.147,36	216.147,36	110.028,19	229,23	110.028,19
5 Producción de bienes públicos de carácter económico	20.202,02	20.202,02	1.492,02	3,11	1.492,02
6 Regulación económica de carácter general	4.800,00	4.800,00	5.155,97	10,74	5.155,97
7 Actividad económica y regulación de sectores productivos	2.060,00	2.060,00	2.152,86	4,49	2.152,86
8 Organismos autónomos	0,00	0,00	0,00	0,00	0,00
9 Transferencias a AAPP	0,00	0,00	0,00	0,00	0,00
Total Gastos	425.133,32	425.133,32	289.105,88	602,30	288.861,61

AYUNTAMIENTO: 0740000 Cirauqui

Ingresos

	Presupuesto inicial	Presupuesto Definitivo	Derechos reconocidos absolutos	Derechos reconocidos por habitante	Cobros realizados
1 Impuestos directos	82.900,00	82.900,00	85.521,89	178,17	82.767,61
2 Impuestos indirectos	22.000,00	22.000,00	21.128,90	44,02	17.887,90
3 Tasas y otros ingresos	3.660,00	3.660,00	4.230,21	8,81	4.230,21
4 Transferencias corrientes	157.807,85	157.807,85	150.788,57	314,14	150.788,57
5 Ingresos patrimoniales	46.655,56	46.655,56	46.718,60	97,33	46.711,54
6 Enajenación de inversiones reales	0,00	0,00	0,00	0,00	0,00
7 Transferencias de capital	29.424,45	29.424,45	4.900,00	10,21	4.900,00
8 Activos financieros	0,00	0,00	0,00	0,00	0,00
9 Pasivos financieros	82.685,46	82.685,46	0,00	0,00	0,00
Total ingresos	425.133,32	425.133,32	313.288,17	652,68	307.285,83

Impuestos

	Presupuesto inicial	Presupuesto Definitivo	Derechos reconocidos absolutos	Derechos reconocidos por habitante	Cobros realizados
<i>Contribución Territorial Rústica</i>	17.000,00	17.000,00	16.947,01	35,31	16.356,52
<i>Contribución Territorial Urbana</i>	45.500,00	45.500,00	47.439,76	98,83	46.329,84
<i>Impuesto sobre vehículos de tracción mecánica</i>	15.000,00	15.000,00	17.774,73	37,03	17.276,93
<i>Impuesto incremento valor terrenos naturaleza urbana</i>	2.000,00	2.000,00	0,00	0,00	0,00
<i>Impuesto sobre viviendas desocupadas</i>	0,00	0,00	0,00	0,00	0,00
<i>Impuesto sobre Actividades Económicas</i>	3.400,00	3.400,00	3.360,39	7,00	2.804,32
<i>Impuesto sobre gastos suntuarios</i>	0,00	0,00	0,00	0,00	0,00
<i>Impuesto sobre construcciones, instalaciones y obras</i>	22.000,00	22.000,00	21.128,90	44,02	17.887,90
Total Impuestos	104.900,00	104.900,00	106.650,79	222,19	100.655,51

AYUNTAMIENTO: 0740000 Cirauqui

EVOLUCIÓN INDICADORES

	2006	2005	2004	2003
Población	480	482	462	445

Indicadores de Gastos

Gastos totales (por habitante)	602,30	871,63	628,10	798,84
Gastos de funcionamiento (por habitante)	559,64	535,73	527,39	540,99
Gastos corrientes (por habitante)	559,64	536,23	530,37	545,98
Cumplimiento pagos %	99,92	98,59	99,66	96,14
Inversión neta (por habitante)	31,59	298,76	60,20	136,56
Índice inversión %	5,24	34,28	9,58	26,78
Índice personal %	33,45	37,59	52,94	40,33

Indicadores de Ingresos

Ingresos totales (por habitante)	652,68	1.020,84	735,43	909,23
Ingresos tributarios (por habitante)	231,00	253,21	244,96	198,91
Ingresos corrientes (por habitante)	642,48	754,29	718,16	641,02
Cumplimiento cobros %	98,08	99,58	97,35	89,70
Dependencia transferencias corrientes %	48,90	55,33	49,13	51,93

Indicadores conjuntos de Ingresos y Gastos

Ahorro bruto (por habitante)	82,84	218,55	190,77	100,03
Carga financiera (por habitante)	11,08	36,61	40,51	43,96
Ahorro neto (por habitante)	71,76	181,94	150,26	56,07
Nivel endeudamiento %	1,72	4,85	5,64	6,86
Capacidad endeudamiento %	11,17	24,12	20,92	8,75
Limite endeudamiento %	12,89	28,97	26,56	15,60
Deuda viva (por habitante)	22,15	22,06	66,47	101,82
Remanente tesorería Gastos generales (por habitante)	445,05	392,77	393,03	304,88
Resultado presupuestario sin ajustar (por habitante)	50,38	149,21	107,33	110,40
Resultado presupuestario ajustado (por habitante)	50,38	160,75	107,33	110,40

AYUNTAMIENTO: 0750000 Ciriza

Gastos por Económico

	Presupuesto inicial	Presupuesto Definitivo	Obligaciones reconocidas absolutas	Pagos realizados por habitante	Pagos realizados
1 Gastos de personal	5.650,00	5.650,00	5.115,19	50,65	4.515,19
2 Gastos en bienes corrientes y servicios	36.400,00	36.400,00	20.628,30	204,24	20.369,47
3 Gastos financieros	1.500,00	1.500,00	1.335,97	13,23	1.335,97
4 Transferencias corrientes	15.270,00	15.270,00	13.690,48	135,55	13.620,48
6 Inversiones reales	39.100,00	39.100,00	11.879,86	117,62	11.879,86
7 Transferencias de capital	0,00	0,00	0,00	0,00	0,00
8 Activos financieros	0,00	0,00	0,00	0,00	0,00
9 Pasivos financieros	6.000,00	6.000,00	6.010,12	59,51	6.010,12
Total Gastos	103.920,00	103.920,00	58.659,92	580,79	57.731,09

Gastos por Funcional

	Presupuesto inicial	Presupuesto Definitivo	Obligaciones reconocidas absolutas	Pagos realizados por habitante	Pagos realizados
0 Deuda Pública	7.500,00	7.500,00	7.346,09	72,73	7.346,09
1 Servicios de carácter general	25.450,00	25.450,00	16.449,04	162,86	15.667,36
2 Protección civil y seguridad ciudadana	0,00	0,00	0,00	0,00	0,00
3 Seguridad, protección y promoción social	3.250,00	3.250,00	1.829,45	18,11	1.829,45
4 Producción de bienes públicos de carácter social	63.390,00	63.390,00	29.439,96	291,48	29.322,81
5 Producción de bienes públicos de carácter económico	830,00	830,00	30,00	0,30	0,00
6 Regulación económica de carácter general	3.500,00	3.500,00	3.565,38	35,30	3.565,38
7 Actividad económica y regulación de sectores productivos	0,00	0,00	0,00	0,00	0,00
8 Organismos autónomos	0,00	0,00	0,00	0,00	0,00
9 Transferencias a AAPP	0,00	0,00	0,00	0,00	0,00
Total Gastos	103.920,00	103.920,00	58.659,92	580,79	57.731,09

AYUNTAMIENTO: 0750000 Ciriza

Ingresos

	Presupuesto inicial	Presupuesto Definitivo	Derechos reconocidos absolutos	Derechos reconocidos por habitante	Cobros realizados
1 Impuestos directos	26.700,00	26.700,00	25.619,25	253,66	24.054,41
2 Impuestos indirectos	12.000,00	12.000,00	9.598,86	95,04	4.343,45
3 Tasas y otros ingresos	7.600,00	7.600,00	7.965,63	78,87	6.563,17
4 Transferencias corrientes	22.965,00	22.965,00	20.724,30	205,19	20.674,71
5 Ingresos patrimoniales	1.655,00	1.655,00	1.610,51	15,95	1.610,51
6 Enajenación de inversiones reales	0,00	0,00	0,00	0,00	0,00
7 Transferencias de capital	24.000,00	24.000,00	0,00	0,00	0,00
8 Activos financieros	0,00	0,00	0,00	0,00	0,00
9 Pasivos financieros	9.000,00	9.000,00	0,00	0,00	0,00
Total ingresos	103.920,00	103.920,00	65.518,55	648,70	57.246,25

Impuestos

	Presupuesto inicial	Presupuesto Definitivo	Derechos reconocidos absolutos	Derechos reconocidos por habitante	Cobros realizados
<i>Contribución Territorial Rústica</i>	1.500,00	1.500,00	1.500,81	14,86	1.498,38
<i>Contribución Territorial Urbana</i>	21.000,00	21.000,00	19.960,79	197,63	19.032,64
<i>Impuesto sobre vehículos de tracción mecánica</i>	3.400,00	3.400,00	3.479,80	34,45	3.059,53
<i>Impuesto incremento valor terrenos naturaleza urbana</i>	300,00	300,00	0,00	0,00	0,00
<i>Impuesto sobre viviendas desocupadas</i>	0,00	0,00	0,00	0,00	0,00
<i>Impuesto sobre Actividades Económicas</i>	500,00	500,00	677,85	6,71	463,86
<i>Impuesto sobre gastos suntuarios</i>	0,00	0,00	0,00	0,00	0,00
<i>Impuesto sobre construcciones, instalaciones y obras</i>	12.000,00	12.000,00	9.598,86	95,04	4.343,45
Total Impuestos	38.700,00	38.700,00	35.218,11	348,69	28.397,86

AYUNTAMIENTO: 0750000 Ciriza

EVOLUCIÓN INDICADORES

	2006	2005	2004	2003
Población	101	81	72	77

Indicadores de Gastos

Gastos totales (por habitante)	580,79	5.059,56	9.163,16	3.363,10
Gastos de funcionamiento (por habitante)	390,44	629,10	463,89	528,67
Gastos corrientes (por habitante)	403,66	648,27	488,45	564,64
Cumplimiento pagos %	98,42	99,60	99,94	18,75
Inversión neta (por habitante)	117,62	4.337,09	8.591,24	2.720,40
Índice inversión %	20,25	85,72	93,76	80,89
Índice personal %	8,72	1,33	0,53	1,24

Indicadores de Ingresos

Ingresos totales (por habitante)	648,70	3.372,58	9.734,98	1.866,20
Ingresos tributarios (por habitante)	427,56	378,33	437,15	564,01
Ingresos corrientes (por habitante)	648,70	626,55	719,61	812,45
Cumplimiento cobros %	87,37	91,37	99,15	96,25
Dependencia transferencias corrientes %	31,63	35,08	34,65	27,35

Indicadores conjuntos de Ingresos y Gastos

Ahorro bruto (por habitante)	258,26	-2,55	255,72	283,78
Carga financiera (por habitante)	72,73	93,37	108,03	114,03
Ahorro neto (por habitante)	185,53	-95,92	147,69	169,75
Nivel endeudamiento %	11,21	14,90	15,01	14,04
Capacidad endeudamiento %	28,60	-15,31	20,52	20,89
Limite endeudamiento %	39,81	-0,41	35,54	34,93
Deuda viva (por habitante)	416,54	593,59	751,27	0,00
Remanente tesorería Gastos generales (por habitante)	497,56	559,26	862,10	729,55
Resultado presupuestario sin ajustar (por habitante)	67,91	-1.686,98	571,82	-1.496,90
Resultado presupuestario ajustado (por habitante)	67,91	-167,74	0,75	89,52

AYUNTAMIENTO: 076000 Cizur

Gastos por Económico

	Presupuesto inicial	Presupuesto Definitivo	Obligaciones reconocidas absolutas	Pagos realizados por habitante	Pagos realizados
1 Gastos de personal	352.960,00	475.169,10	373.109,57	166,72	367.982,21
2 Gastos en bienes corrientes y servicios	734.334,29	849.382,67	609.984,15	272,56	557.136,86
3 Gastos financieros	0,00	0,00	0,00	0,00	0,00
4 Transferencias corrientes	272.100,31	280.122,27	225.733,70	100,86	154.000,63
6 Inversiones reales	3.083.268,00	4.471.537,52	1.535.696,01	686,19	1.528.066,62
7 Transferencias de capital	291.868,77	530.725,13	196.747,97	87,91	90.545,43
8 Activos financieros	0,00	0,00	0,00	0,00	0,00
9 Pasivos financieros	0,00	0,00	0,00	0,00	0,00
Total Gastos	4.734.531,37	6.606.936,69	2.941.271,40	1.314,24	2.697.731,75

Gastos por Funcional

	Presupuesto inicial	Presupuesto Definitivo	Obligaciones reconocidas absolutas	Pagos realizados por habitante	Pagos realizados
0 Deuda Pública	0,00	0,00	0,00	0,00	0,00
1 Servicios de carácter general	467.979,29	663.097,65	539.273,13	240,96	520.303,17
2 Protección civil y seguridad ciudadana	0,00	42.400,00	0,00	0,00	0,00
3 Seguridad, protección y promoción social	63.280,00	64.380,00	62.041,46	27,72	54.051,46
4 Producción de bienes públicos de carácter social	3.893.253,31	5.270.004,63	2.122.443,10	948,37	2.012.065,95
5 Producción de bienes públicos de carácter económico	0,00	15.900,00	7.053,52	3,15	7.053,52
6 Regulación económica de carácter general	27.150,00	29.429,28	22.712,22	10,15	22.712,22
7 Actividad económica y regulación de sectores productivos	0,00	0,00	0,00	0,00	0,00
8 Organismos autónomos	0,00	0,00	0,00	0,00	0,00
9 Transferencias a AAPP	282.868,77	521.725,13	187.747,97	83,89	81.545,43
Total Gastos	4.734.531,37	6.606.936,69	2.941.271,40	1.314,24	2.697.731,75

AYUNTAMIENTO: 0760000 Cizur

Ingresos

	Presupuesto inicial	Presupuesto Definitivo	Derechos reconocidos absolutos	Derechos reconocidos por habitante	Cobros realizados
1 Impuestos directos	478.000,00	478.000,00	548.799,68	245,22	489.762,78
2 Impuestos indirectos	778.971,37	778.971,37	1.008.324,24	450,55	980.203,48
3 Tasas y otros ingresos	69.550,00	69.550,00	128.399,54	57,37	121.512,81
4 Transferencias corrientes	311.802,00	346.651,27	373.793,93	167,02	353.996,57
5 Ingresos patrimoniales	33.071,00	33.071,00	41.172,50	18,40	38.050,19
6 Enajenación de inversiones reales	1.843.375,00	1.843.375,00	344.250,90	153,82	344.250,90
7 Transferencias de capital	1.219.762,00	1.219.762,00	589.980,63	263,62	420.689,59
8 Activos financieros	0,00	1.837.556,05	0,00	0,00	0,00
9 Pasivos financieros	0,00	0,00	0,00	0,00	0,00
Total ingresos	4.734.531,37	6.606.936,69	3.034.721,42	1.356,00	2.748.466,32

Impuestos

	Presupuesto inicial	Presupuesto Definitivo	Derechos reconocidos absolutos	Derechos reconocidos por habitante	Cobros realizados
<i>Contribución Territorial Rústica</i>	12.000,00	12.000,00	11.427,24	5,11	10.970,09
<i>Contribución Territorial Urbana</i>	255.000,00	255.000,00	297.144,63	132,77	273.389,49
<i>Impuesto sobre vehículos de tracción mecánica</i>	82.000,00	82.000,00	103.310,86	46,16	94.961,95
<i>Impuesto incremento valor terrenos naturaleza urbana</i>	60.000,00	60.000,00	45.477,65	20,32	26.820,85
<i>Impuesto sobre viviendas desocupadas</i>	0,00	0,00	0,00	0,00	0,00
<i>Impuesto sobre Actividades Económicas</i>	69.000,00	69.000,00	91.439,30	40,86	83.620,40
<i>Impuesto sobre gastos suntuarios</i>	0,00	0,00	0,00	0,00	0,00
<i>Impuesto sobre construcciones, instalaciones y obras</i>	778.971,37	778.971,37	1.008.324,24	450,55	980.203,48
Total Impuestos	1.256.971,37	1.256.971,37	1.557.123,92	695,77	1.469.966,26

AYUNTAMIENTO: 0760000 Cizur

EVOLUCIÓN INDICADORES

	2006	2005	2004	2003
Población	2.238	1.977	1.744	1.703

Indicadores de Gastos

Gastos totales (por habitante)	1.314,24	1.582,95	1.594,73	1.012,79
Gastos de funcionamiento (por habitante)	540,14	555,82	518,38	504,60
Gastos corrientes (por habitante)	540,14	555,82	518,38	504,60
Cumplimiento pagos %	91,72	75,52	89,01	83,90
Inversión neta (por habitante)	532,37	323,53	891,35	-153,33
Índice inversión %	52,21	55,39	57,08	35,57
Índice personal %	12,69	10,77	9,91	12,79

Indicadores de Ingresos

Ingresos totales (por habitante)	1.356,00	1.490,06	1.522,16	1.633,57
Ingresos tributarios (por habitante)	753,14	590,17	989,20	794,72
Ingresos corrientes (por habitante)	938,56	795,32	1.185,85	1.015,56
Cumplimiento cobros %	90,57	93,42	85,72	97,05
Dependencia transferencias corrientes %	17,80	22,58	14,29	18,77

Indicadores conjuntos de Ingresos y Gastos

Ahorro bruto (por habitante)	398,42	239,50	667,47	510,96
Carga financiera (por habitante)	0,00	0,00	0,00	0,00
Ahorro neto (por habitante)	398,42	239,50	667,47	510,96
Nivel endeudamiento %	0,00	0,00	0,00	0,00
Capacidad endeudamiento %	42,45	30,11	56,29	50,31
Limite endeudamiento %	42,45	30,11	56,29	50,31
Deuda viva (por habitante)	0,00	0,00	0,00	0,00
Remanente tesorería Gastos generales (por habitante)	1.490,64	1.500,80	1.820,70	1.948,46
Resultado presupuestario sin ajustar (por habitante)	41,76	-92,89	-72,57	620,79
Resultado presupuestario ajustado (por habitante)	340,08	754,25	394,61	1.445,12

AYUNTAMIENTO: 0770000 Corella

0770051 (C) Corella, Patronato Residencia de Ancianos Hogar de San José

Gastos por Económico

	Presupuesto inicial	Presupuesto Definitivo	Obligaciones reconocidas absolutas	Pagos realizados por habitante	Pagos realizados
1 Gastos de personal	2.903.106,54	2.924.145,94	2.975.814,05	385,82	2.932.959,84
2 Gastos en bienes corrientes y servicios	1.915.955,69	1.979.453,62	2.383.628,66	309,04	2.148.737,68
3 Gastos financieros	87.250,00	87.250,00	71.579,68	9,28	71.579,68
4 Transferencias corrientes	263.900,00	263.900,00	322.233,95	41,78	281.531,79
6 Inversiones reales	5.890.323,00	7.218.434,87	3.256.722,53	422,24	3.076.259,54
7 Transferencias de capital	24.000,00	24.000,00	24.000,00	3,11	12.000,00
8 Activos financieros	0,00	0,00	0,00	0,00	0,00
9 Pasivos financieros	165.460,32	165.460,32	135.459,52	17,56	135.459,52
Total Gastos	11.249.995,55	12.662.644,75	9.169.438,39	1.188,83	8.658.528,05

Gastos por Funcional

	Presupuesto inicial	Presupuesto Definitivo	Obligaciones reconocidas absolutas	Pagos realizados por habitante	Pagos realizados
0 Deuda Pública	230.525,00	230.525,00	185.156,40	24,01	185.156,40
1 Servicios de carácter general	736.631,00	736.631,00	630.170,94	81,70	596.522,33
2 Protección civil y seguridad ciudadana	533.225,00	676.225,00	673.889,78	87,37	661.901,36
3 Seguridad, protección y promoción social	1.969.057,55	2.017.943,07	2.078.093,18	269,43	1.965.860,45
4 Producción de bienes públicos de carácter social	7.346.706,00	8.645.469,68	5.192.638,51	673,23	4.901.928,99
5 Producción de bienes públicos de carácter económico	279.801,00	201.801,00	155.058,64	20,10	99.488,43
6 Regulación económica de carácter general	45.750,00	45.750,00	89.656,54	11,62	89.537,25
7 Actividad económica y regulación de sectores productivos	54.300,00	54.300,00	50.774,40	6,58	44.132,84
8 Organismos autónomos	54.000,00	54.000,00	114.000,00	14,78	114.000,00
9 Transferencias a AAPP	0,00	0,00	0,00	0,00	0,00
Total Gastos	11.249.995,55	12.662.644,75	9.169.438,39	1.188,83	8.658.528,05

AYUNTAMIENTO: 0770000 Corella

Ingresos

	Presupuesto inicial	Presupuesto Definitivo	Derechos reconocidos absolutos	Derechos reconocidos por habitante	Cobros realizados
1 Impuestos directos	1.519.000,00	1.519.000,00	1.515.370,45	196,47	1.408.437,36
2 Impuestos indirectos	686.000,00	686.000,00	806.325,29	104,54	647.773,56
3 Tasas y otros ingresos	1.173.186,00	1.173.186,00	1.347.887,33	174,76	1.275.562,59
4 Transferencias corrientes	2.379.729,00	2.464.266,33	2.641.161,92	342,43	2.545.731,47
5 Ingresos patrimoniales	81.493,55	81.493,55	71.834,37	9,31	34.670,55
6 Enajenación de inversiones reales	2.451.000,00	2.451.000,00	1.322.599,24	171,48	1.322.599,24
7 Transferencias de capital	2.905.587,00	2.905.587,00	530.033,93	68,72	433.867,97
8 Activos financieros	0,00	1.380.136,63	0,00	0,00	0,00
9 Pasivos financieros	0,00	0,00	0,00	0,00	0,00
Total ingresos	11.195.995,55	12.660.669,51	8.235.212,53	1.067,71	7.668.642,74

Impuestos

	Presupuesto inicial	Presupuesto Definitivo	Derechos reconocidos absolutos	Derechos reconocidos por habitante	Cobros realizados
<i>Contribución Territorial Rústica</i>	77.000,00	77.000,00	78.289,54	10,15	75.640,05
<i>Contribución Territorial Urbana</i>	790.000,00	790.000,00	811.146,01	105,17	774.399,17
<i>Impuesto sobre vehículos de tracción mecánica</i>	305.000,00	305.000,00	336.875,12	43,68	310.441,26
<i>Impuesto incremento valor terrenos naturaleza urbana</i>	130.000,00	130.000,00	47.595,34	6,17	41.292,14
<i>Impuesto sobre viviendas desocupadas</i>	0,00	0,00	0,00	0,00	0,00
<i>Impuesto sobre Actividades Económicas</i>	217.000,00	217.000,00	241.464,44	31,31	206.664,74
<i>Impuesto sobre gastos suntuarios</i>	0,00	0,00	0,00	0,00	0,00
<i>Impuesto sobre construcciones, instalaciones y obras</i>	686.000,00	686.000,00	806.325,29	104,54	647.773,56
Total Impuestos	2.205.000,00	2.205.000,00	2.321.695,74	301,01	2.056.210,92

AYUNTAMIENTO: 0770000 Corella

EVOLUCIÓN INDICADORES

	2006	2005	2004	2003
Población	7.713	7.621	7.493	7.432

Indicadores de Gastos

Gastos totales (por habitante)	1.188,83	924,07	744,75	1.071,06
Gastos de funcionamiento (por habitante)	736,64	728,08	627,19	542,23
Gastos corrientes (por habitante)	745,92	735,80	635,40	551,36
Cumplimiento pagos %	94,43	91,23	90,15	95,11
Inversión neta (por habitante)	250,76	149,00	64,83	139,19
Índice inversión %	35,52	18,28	12,04	16,51
Índice personal %	32,45	40,73	45,48	28,99

Indicadores de Ingresos

Ingresos totales (por habitante)	1.067,71	994,36	735,87	1.103,72
Ingresos tributarios (por habitante)	475,77	406,62	382,95	350,61
Ingresos corrientes (por habitante)	827,51	725,34	699,74	645,24
Cumplimiento cobros %	93,12	77,99	91,95	96,69
Dependencia transferencias corrientes %	41,38	42,49	43,67	44,03

Indicadores conjuntos de Ingresos y Gastos

Ahorro bruto (por habitante)	90,87	-2,74	72,55	103,01
Carga financiera (por habitante)	26,84	25,49	26,29	351,97
Ahorro neto (por habitante)	64,03	-28,23	46,26	-248,95
Nivel endeudamiento %	3,24	3,51	3,76	54,55
Capacidad endeudamiento %	7,74	-3,89	6,61	-38,58
Limite endeudamiento %	10,98	-0,38	10,37	15,97
Deuda viva (por habitante)	262,83	283,78	306,70	327,45
Remanente tesorería Gastos generales (por habitante)	3,68	-6,22	78,22	69,54
Resultado presupuestario sin ajustar (por habitante)	-121,12	70,29	-8,88	32,66
Resultado presupuestario ajustado (por habitante)	-6,35	-37,97	32,52	92,75

AYUNTAMIENTO: 0780000 Cortes

Gastos por Económico

	Presupuesto inicial	Presupuesto Definitivo	Obligaciones reconocidas absolutas	Pagos realizados por habitante	Pagos realizados
1 Gastos de personal	1.002.800,00	1.002.800,00	937.241,09	278,77	937.241,09
2 Gastos en bienes corrientes y servicios	1.480.750,00	1.480.750,00	1.412.143,43	420,03	1.352.587,39
3 Gastos financieros	24.000,00	28.353,33	28.353,33	8,43	28.353,33
4 Transferencias corrientes	157.400,00	158.800,00	140.151,74	41,69	137.618,94
6 Inversiones reales	89.500,00	4.421.818,45	2.096.228,74	623,51	1.599.968,92
7 Transferencias de capital	3.000,00	3.000,00	3.000,00	0,89	3.000,00
8 Activos financieros	0,00	0,00	0,00	0,00	0,00
9 Pasivos financieros	149.000,00	144.646,67	144.506,75	42,98	144.506,75
Total Gastos	2.906.450,00	7.240.168,45	4.761.625,08	1.416,31	4.203.276,42

Gastos por Funcional

	Presupuesto inicial	Presupuesto Definitivo	Obligaciones reconocidas absolutas	Pagos realizados por habitante	Pagos realizados
0 Deuda Pública	173.000,00	173.000,00	172.860,08	51,42	172.860,08
1 Servicios de carácter general	507.000,00	519.500,00	480.916,23	143,04	475.600,53
2 Protección civil y seguridad ciudadana	0,00	0,00	0,00	0,00	0,00
3 Seguridad, protección y promoción social	494.600,00	494.600,00	468.146,43	139,25	468.146,43
4 Producción de bienes públicos de carácter social	1.385.350,00	5.650.168,45	3.259.420,59	969,49	2.726.573,96
5 Producción de bienes públicos de carácter económico	326.500,00	326.500,00	309.656,75	92,10	309.656,75
6 Regulación económica de carácter general	15.000,00	70.000,00	64.287,27	19,12	44.100,94
7 Actividad económica y regulación de sectores productivos	5.000,00	6.400,00	6.337,73	1,89	6.337,73
8 Organismos autónomos	0,00	0,00	0,00	0,00	0,00
9 Transferencias a AAPP	0,00	0,00	0,00	0,00	0,00
Total Gastos	2.906.450,00	7.240.168,45	4.761.625,08	1.416,31	4.203.276,42

AYUNTAMIENTO: 0780000 Cortes

Ingresos

	Presupuesto inicial	Presupuesto Definitivo	Derechos reconocidos absolutos	Derechos reconocidos por habitante	Cobros realizados
1 Impuestos directos	548.500,00	548.500,00	523.539,83	155,72	514.965,84
2 Impuestos indirectos	136.500,00	136.500,00	111.790,41	33,25	97.005,60
3 Tasas y otros ingresos	561.200,00	561.200,00	454.197,33	135,10	448.190,63
4 Transferencias corrientes	1.048.750,00	1.048.750,00	1.079.210,30	321,00	1.043.350,40
5 Ingresos patrimoniales	606.200,00	606.200,00	603.137,73	179,40	581.745,15
6 Enajenación de inversiones reales	3.000,00	3.000,00	0,00	0,00	0,00
7 Transferencias de capital	2.300,00	3.814.856,63	2.165.845,98	644,21	2.050.266,47
8 Activos financieros	0,00	521.161,82	1.200,00	0,36	1.200,00
9 Pasivos financieros	0,00	0,00	0,00	0,00	0,00
Total ingresos	2.906.450,00	7.240.168,45	4.938.921,58	1.469,04	4.736.724,09

Impuestos

	Presupuesto inicial	Presupuesto Definitivo	Derechos reconocidos absolutos	Derechos reconocidos por habitante	Cobros realizados
<i>Contribución Territorial Rústica</i>	39.000,00	39.000,00	38.966,18	11,59	38.916,25
<i>Contribución Territorial Urbana</i>	269.500,00	269.500,00	264.277,11	78,61	262.919,67
<i>Impuesto sobre vehículos de tracción mecánica</i>	125.500,00	125.500,00	131.524,89	39,12	127.443,58
<i>Impuesto incremento valor terrenos naturaleza urbana</i>	17.500,00	17.500,00	6.444,05	1,92	5.641,17
<i>Impuesto sobre viviendas desocupadas</i>	0,00	0,00	0,00	0,00	0,00
<i>Impuesto sobre Actividades Económicas</i>	90.000,00	90.000,00	82.327,60	24,49	80.045,17
<i>Impuesto sobre gastos suntuarios</i>	0,00	0,00	0,00	0,00	0,00
<i>Impuesto sobre construcciones, instalaciones y obras</i>	136.500,00	136.500,00	111.790,41	33,25	97.005,60
Total Impuestos	678.000,00	678.000,00	635.330,24	188,97	611.971,44

AYUNTAMIENTO: 0780000 Cortes

EVOLUCIÓN INDICADORES

	2006	2005	2004	2003
Población	3.362	3.329	3.339	3.379

Indicadores de Gastos

Gastos totales (por habitante)	1.416,31	1.096,66	1.010,14	986,05
Gastos de funcionamiento (por habitante)	740,49	725,63	653,78	649,15
Gastos corrientes (por habitante)	748,93	733,89	663,09	659,16
Cumplimiento pagos %	88,27	77,50	80,80	93,53
Inversión neta (por habitante)	623,51	291,32	297,58	295,49
Índice inversión %	44,02	28,61	29,57	30,28
Índice personal %	19,68	24,83	27,32	26,16

Indicadores de Ingresos

Ingresos totales (por habitante)	1.469,04	1.129,95	973,08	987,52
Ingresos tributarios (por habitante)	324,07	429,69	319,75	300,61
Ingresos corrientes (por habitante)	824,47	928,76	794,59	747,96
Cumplimiento cobros %	95,91	90,23	84,51	94,31
Dependencia transferencias corrientes %	38,93	35,00	37,45	37,62

Indicadores conjuntos de Ingresos y Gastos

Ahorro bruto (por habitante)	83,98	203,13	140,82	98,81
Carga financiera (por habitante)	51,42	52,03	52,41	38,31
Ahorro neto (por habitante)	32,56	151,10	88,40	60,50
Nivel endeudamiento %	6,24	5,60	6,60	5,12
Capacidad endeudamiento %	3,95	16,27	11,13	8,09
Limite endeudamiento %	10,19	21,87	17,72	13,21
Deuda viva (por habitante)	230,59	276,29	319,10	357,91
Remanente tesorería Gastos generales (por habitante)	111,93	162,64	34,51	58,57
Resultado presupuestario sin ajustar (por habitante)	52,74	33,29	-37,07	1,47
Resultado presupuestario ajustado (por habitante)	6,21	130,12	-8,63	1,47

AYUNTAMIENTO: 0790000 Desojo

Gastos por Económico

	Presupuesto inicial	Presupuesto Definitivo	Obligaciones reconocidas absolutas	Pagos realizados por habitante	Pagos realizados
1 Gastos de personal	24.900,00	24.900,00	23.736,98	208,22	23.497,45
2 Gastos en bienes corrientes y servicios	39.232,00	39.232,00	30.626,32	268,65	28.327,73
3 Gastos financieros	4.550,00	4.550,00	3.650,50	32,02	3.650,50
4 Transferencias corrientes	5.642,00	5.642,00	4.059,54	35,61	4.012,76
6 Inversiones reales	72.600,00	74.700,00	54.041,70	474,05	4.009,00
7 Transferencias de capital	2.000,00	2.000,00	1.967,90	17,26	1.967,90
8 Activos financieros	0,00	0,00	0,00	0,00	0,00
9 Pasivos financieros	4.000,00	1.900,00	0,00	0,00	0,00
Total Gastos	152.924,00	152.924,00	118.082,94	1.035,82	65.465,34

Gastos por Funcional

	Presupuesto inicial	Presupuesto Definitivo	Obligaciones reconocidas absolutas	Pagos realizados por habitante	Pagos realizados
0 Deuda Pública	8.500,00	6.400,00	3.650,50	32,02	3.650,50
1 Servicios de carácter general	46.186,00	46.186,00	38.739,51	339,82	34.523,49
2 Protección civil y seguridad ciudadana	0,00	0,00	0,00	0,00	0,00
3 Seguridad, protección y promoción social	2.250,00	2.250,00	1.718,16	15,07	1.718,16
4 Producción de bienes públicos de carácter social	91.516,00	91.516,00	68.935,64	604,70	20.534,06
5 Producción de bienes públicos de carácter económico	3.602,00	5.702,00	4.327,61	37,96	4.327,61
6 Regulación económica de carácter general	50,00	50,00	0,00	0,00	0,00
7 Actividad económica y regulación de sectores productivos	820,00	820,00	711,52	6,24	711,52
8 Organismos autónomos	0,00	0,00	0,00	0,00	0,00
9 Transferencias a AAPP	0,00	0,00	0,00	0,00	0,00
Total Gastos	152.924,00	152.924,00	118.082,94	1.035,82	65.465,34

AYUNTAMIENTO: 0790000 Desojo

Ingresos

	Presupuesto inicial	Presupuesto Definitivo	Derechos reconocidos absolutos	Derechos reconocidos por habitante	Cobros realizados
1 Impuestos directos	21.650,00	21.650,00	20.999,51	184,21	19.165,78
2 Impuestos indirectos	4.000,00	4.000,00	5.462,54	47,92	2.152,84
3 Tasas y otros ingresos	850,00	850,00	785,32	6,89	785,32
4 Transferencias corrientes	42.982,00	42.982,00	46.866,08	411,11	46.866,08
5 Ingresos patrimoniales	18.112,00	18.112,00	16.355,71	143,47	13.077,79
6 Enajenación de inversiones reales	1.200,00	1.200,00	1.192,17	10,46	1.192,17
7 Transferencias de capital	34.750,00	34.750,00	23.774,09	208,54	2.689,85
8 Activos financieros	0,00	0,00	0,00	0,00	0,00
9 Pasivos financieros	29.380,00	29.380,00	90.000,00	789,47	90.000,00
Total ingresos	152.924,00	152.924,00	205.435,42	1.802,07	175.929,83

Impuestos

	Presupuesto inicial	Presupuesto Definitivo	Derechos reconocidos absolutos	Derechos reconocidos por habitante	Cobros realizados
<i>Contribución Territorial Rústica</i>	2.500,00	2.500,00	2.491,24	21,85	2.428,03
<i>Contribución Territorial Urbana</i>	11.800,00	11.800,00	12.092,26	106,07	11.126,41
<i>Impuesto sobre vehículos de tracción mecánica</i>	5.800,00	5.800,00	5.846,92	51,29	5.247,80
<i>Impuesto incremento valor terrenos naturaleza urbana</i>	900,00	900,00	0,00	0,00	0,00
<i>Impuesto sobre viviendas desocupadas</i>	0,00	0,00	0,00	0,00	0,00
<i>Impuesto sobre Actividades Económicas</i>	650,00	650,00	569,09	4,99	363,54
<i>Impuesto sobre gastos suntuarios</i>	0,00	0,00	0,00	0,00	0,00
<i>Impuesto sobre construcciones, instalaciones y obras</i>	4.000,00	4.000,00	5.462,54	47,92	2.152,84
Total Impuestos	25.650,00	25.650,00	26.462,05	232,12	21.318,62

AYUNTAMIENTO: 0790000 Desojo

EVOLUCIÓN INDICADORES

	2006	2005	2004	2003
Población	114	119	122	119

Indicadores de Gastos

Gastos totales (por habitante)	1.035,82	2.214,91	1.822,38	1.122,25
Gastos de funcionamiento (por habitante)	512,48	509,69	517,84	981,18
Gastos corrientes (por habitante)	544,50	513,29	518,41	983,97
Cumplimiento pagos %	55,44	31,96	30,91	96,49
Inversión neta (por habitante)	463,59	1.685,08	1.252,47	76,44
Índice inversión %	45,77	76,08	68,73	6,81
Índice personal %	20,10	9,20	10,43	14,77

Indicadores de Ingresos

Ingresos totales (por habitante)	1.802,07	1.545,39	1.579,14	1.019,43
Ingresos tributarios (por habitante)	239,01	192,98	185,16	176,08
Ingresos corrientes (por habitante)	793,59	675,26	621,07	596,72
Cumplimiento cobros %	85,64	42,27	49,43	96,05
Dependencia transferencias corrientes %	51,80	51,31	49,18	46,92

Indicadores conjuntos de Ingresos y Gastos

Ahorro bruto (por habitante)	281,11	165,57	103,23	-384,46
Carga financiera (por habitante)	32,02	3,61	38,21	52,52
Ahorro neto (por habitante)	249,09	161,96	65,02	-436,98
Nivel endeudamiento %	4,04	0,53	6,15	8,80
Capacidad endeudamiento %	31,39	23,99	10,47	-73,23
Limite endeudamiento %	35,42	24,52	16,62	-64,43
Deuda viva (por habitante)	2.631,58	1.068,91	0,00	38,59
Remanente tesorería Gastos generales (por habitante)	5,05	-539,69	167,01	420,93
Resultado presupuestario sin ajustar (por habitante)	766,25	-669,52	-243,24	-102,81
Resultado presupuestario ajustado (por habitante)	759,49	-295,51	-243,24	-65,53

AYUNTAMIENTO: 080000 Dicastillo

Gastos por Económico

	Presupuesto inicial	Presupuesto Definitivo	Obligaciones reconocidas absolutas	Pagos realizados por habitante	Pagos realizados
1 Gastos de personal	152.591,00	152.591,00	146.710,25	214,80	145.592,17
2 Gastos en bienes corrientes y servicios	193.570,00	193.570,00	192.415,79	281,72	170.250,45
3 Gastos financieros	7.900,00	7.900,00	7.944,50	11,63	7.944,50
4 Transferencias corrientes	38.272,00	39.772,00	38.638,09	56,57	29.866,09
6 Inversiones reales	273.400,00	288.939,30	228.935,80	335,19	125.166,59
7 Transferencias de capital	0,00	0,00	0,00	0,00	0,00
8 Activos financieros	0,00	0,00	0,00	0,00	0,00
9 Pasivos financieros	37.300,00	37.300,00	37.203,69	54,47	6.776,52
Total Gastos	703.033,00	720.072,30	651.848,12	954,39	485.596,32

Gastos por Funcional

	Presupuesto inicial	Presupuesto Definitivo	Obligaciones reconocidas absolutas	Pagos realizados por habitante	Pagos realizados
0 Deuda Pública	45.200,00	45.200,00	45.148,19	66,10	14.721,02
1 Servicios de carácter general	176.951,00	176.951,00	150.202,04	219,92	144.518,91
2 Protección civil y seguridad ciudadana	0,00	0,00	0,00	0,00	0,00
3 Seguridad, protección y promoción social	68.762,00	68.762,00	65.315,05	95,63	61.424,97
4 Producción de bienes públicos de carácter social	314.320,00	331.359,30	336.610,75	492,84	212.069,33
5 Producción de bienes públicos de carácter económico	94.450,00	94.450,00	52.180,77	76,40	50.470,77
6 Regulación económica de carácter general	0,00	0,00	0,00	0,00	0,00
7 Actividad económica y regulación de sectores productivos	3.350,00	3.350,00	2.391,32	3,50	2.391,32
8 Organismos autónomos	0,00	0,00	0,00	0,00	0,00
9 Transferencias a AAPP	0,00	0,00	0,00	0,00	0,00
Total Gastos	703.033,00	720.072,30	651.848,12	954,39	485.596,32

AYUNTAMIENTO: 080000 Dicastillo

Ingresos

	Presupuesto inicial	Presupuesto Definitivo	Derechos reconocidos absolutos	Derechos reconocidos por habitante	Cobros realizados
1 Impuestos directos	113.700,00	113.700,00	117.232,58	171,64	115.927,85
2 Impuestos indirectos	72.000,00	72.000,00	123.488,22	180,80	109.045,19
3 Tasas y otros ingresos	26.020,00	26.020,00	41.457,64	60,70	39.806,29
4 Transferencias corrientes	155.100,00	155.100,00	163.940,23	240,03	163.844,15
5 Ingresos patrimoniales	86.570,00	86.570,00	88.025,17	128,88	87.370,69
6 Enajenación de inversiones reales	1.000,00	1.000,00	0,00	0,00	0,00
7 Transferencias de capital	110.020,00	110.020,00	106.775,31	156,33	46.104,30
8 Activos financieros	0,00	0,00	0,00	0,00	0,00
9 Pasivos financieros	138.623,00	155.662,30	55.000,00	80,53	55.000,00
Total ingresos	703.033,00	720.072,30	695.919,15	1.018,92	617.098,47

Impuestos

	Presupuesto inicial	Presupuesto Definitivo	Derechos reconocidos absolutos	Derechos reconocidos por habitante	Cobros realizados
<i>Contribución Territorial Rústica</i>	17.000,00	17.000,00	17.004,64	24,90	17.004,64
<i>Contribución Territorial Urbana</i>	49.000,00	49.000,00	49.766,88	72,87	49.643,76
<i>Impuesto sobre vehículos de tracción mecánica</i>	28.700,00	28.700,00	29.449,07	43,12	28.983,06
<i>Impuesto incremento valor terrenos naturaleza urbana</i>	1.000,00	1.000,00	1.020,98	1,49	1.020,98
<i>Impuesto sobre viviendas desocupadas</i>	0,00	0,00	0,00	0,00	0,00
<i>Impuesto sobre Actividades Económicas</i>	18.000,00	18.000,00	19.991,01	29,27	19.275,41
<i>Impuesto sobre gastos suntuarios</i>	0,00	0,00	0,00	0,00	0,00
<i>Impuesto sobre construcciones, instalaciones y obras</i>	72.000,00	72.000,00	123.488,22	180,80	109.045,19
Total Impuestos	185.700,00	185.700,00	240.720,80	352,45	224.973,04

AYUNTAMIENTO: 080000 Dicastillo

EVOLUCIÓN INDICADORES

	2006	2005	2004	2003
Población	683	696	696	690

Indicadores de Gastos

Gastos totales (por habitante)	954,39	1.058,09	634,71	1.050,44
Gastos de funcionamiento (por habitante)	553,10	577,66	462,39	418,50
Gastos corrientes (por habitante)	564,73	590,49	477,87	439,08
Cumplimiento pagos %	74,50	65,84	90,91	74,06
Inversión neta (por habitante)	335,19	382,35	104,37	558,20
Índice inversión %	35,12	39,18	16,44	53,20
Índice personal %	22,51	24,14	29,48	14,94

Indicadores de Ingresos

Ingresos totales (por habitante)	1.018,92	916,25	756,38	906,52
Ingresos tributarios (por habitante)	413,15	272,84	264,49	327,56
Ingresos corrientes (por habitante)	782,06	645,37	617,18	649,69
Cumplimiento cobros %	88,67	74,46	96,61	95,34
Dependencia transferencias corrientes %	30,69	38,82	36,87	29,40

Indicadores conjuntos de Ingresos y Gastos

Ahorro bruto (por habitante)	228,96	67,71	154,79	231,19
Carga financiera (por habitante)	66,10	65,86	67,95	73,11
Ahorro neto (por habitante)	162,86	1,85	86,84	158,07
Nivel endeudamiento %	8,45	10,20	11,01	11,25
Capacidad endeudamiento %	20,82	0,29	14,07	24,33
Limite endeudamiento %	29,28	10,49	25,08	35,58
Deuda viva (por habitante)	366,50	334,08	387,11	443,40
Remanente tesorería Gastos generales (por habitante)	-13,99	-81,75	62,59	51,26
Resultado presupuestario sin ajustar (por habitante)	64,53	-141,84	121,67	-143,93
Resultado presupuestario ajustado (por habitante)	64,53	-141,84	121,67	-23,93

AYUNTAMIENTO: 0810000 Donamaria

Gastos por Economico

	Presupuesto inicial	Presupuesto Definitivo	Obligaciones reconocidas absolutas	Pagos realizados por habitante	Pagos realizados
1 Gastos de personal	110.588,05	110.588,05	98.772,08	238,58	97.017,25
2 Gastos en bienes corrientes y servicios	84.698,10	84.698,10	74.881,47	180,87	73.140,94
3 Gastos financieros	0,00	0,00	0,00	0,00	0,00
4 Transferencias corrientes	69.229,70	69.229,70	67.178,24	162,27	64.820,54
6 Inversiones reales	1.088.405,55	1.088.405,55	1.006.156,55	2.430,33	835.974,71
7 Transferencias de capital	0,00	0,00	0,00	0,00	0,00
8 Activos financieros	0,00	0,00	0,00	0,00	0,00
9 Pasivos financieros	0,00	0,00	0,00	0,00	0,00
Total Gastos	1.352.921,40	1.352.921,40	1.246.988,34	3.012,05	1.070.953,44

Gastos por Funcional

	Presupuesto inicial	Presupuesto Definitivo	Obligaciones reconocidas absolutas	Pagos realizados por habitante	Pagos realizados
0 Deuda Pública	0,00	0,00	0,00	0,00	0,00
1 Servicios de carácter general	83.353,05	83.353,05	71.652,47	173,07	70.554,10
2 Protección civil y seguridad ciudadana	0,00	0,00	0,00	0,00	0,00
3 Seguridad, protección y promoción social	46.560,00	46.560,00	46.655,21	112,69	46.655,21
4 Producción de bienes públicos de carácter social	990.251,74	990.251,74	891.811,29	2.154,13	720.147,77
5 Producción de bienes públicos de carácter económico	216.956,61	216.956,61	207.376,57	500,91	204.455,16
6 Regulación económica de carácter general	4.700,00	4.700,00	6.236,30	15,06	6.236,30
7 Actividad económica y regulación de sectores productivos	11.100,00	11.100,00	23.256,50	56,18	22.904,90
8 Organismos autónomos	0,00	0,00	0,00	0,00	0,00
9 Transferencias a AAPP	0,00	0,00	0,00	0,00	0,00
Total Gastos	1.352.921,40	1.352.921,40	1.246.988,34	3.012,05	1.070.953,44

AYUNTAMIENTO: 0810000 Donamaria

Ingresos

	Presupuesto inicial	Presupuesto Definitivo	Derechos reconocidos absolutos	Derechos reconocidos por habitante	Cobros realizados
1 Impuestos directos	55.010,00	55.010,00	64.010,62	154,62	63.367,59
2 Impuestos indirectos	6.000,00	6.000,00	12.200,08	29,47	12.200,08
3 Tasas y otros ingresos	19.500,00	19.500,00	29.898,38	72,22	29.109,03
4 Transferencias corrientes	100.224,50	100.224,50	103.504,94	250,01	103.504,94
5 Ingresos patrimoniales	99.097,00	99.097,00	102.716,57	248,11	97.895,27
6 Enajenación de inversiones reales	0,00	0,00	0,00	0,00	0,00
7 Transferencias de capital	1.073.089,90	1.073.089,90	874.665,92	2.112,72	660.213,54
8 Activos financieros	0,00	0,00	0,00	0,00	0,00
9 Pasivos financieros	0,00	0,00	0,00	0,00	0,00
Total ingresos	1.352.921,40	1.352.921,40	1.186.996,51	2.867,14	966.290,45

Impuestos

	Presupuesto inicial	Presupuesto Definitivo	Derechos reconocidos absolutos	Derechos reconocidos por habitante	Cobros realizados
<i>Contribución Territorial Rústica</i>	1.700,00	1.700,00	1.682,20	4,06	1.671,08
<i>Contribución Territorial Urbana</i>	19.200,00	19.200,00	20.185,25	48,76	19.920,79
<i>Impuesto sobre vehículos de tracción mecánica</i>	22.800,00	22.800,00	27.080,83	65,41	26.961,58
<i>Impuesto incremento valor terrenos naturaleza urbana</i>	5.000,00	5.000,00	9.426,77	22,77	9.426,77
<i>Impuesto sobre viviendas desocupadas</i>	0,00	0,00	0,00	0,00	0,00
<i>Impuesto sobre Actividades Económicas</i>	6.310,00	6.310,00	5.635,57	13,61	5.387,37
<i>Impuesto sobre gastos suntuarios</i>	0,00	0,00	0,00	0,00	0,00
<i>Impuesto sobre construcciones, instalaciones y obras</i>	6.000,00	6.000,00	12.200,08	29,47	12.200,08
Total Impuestos	61.010,00	61.010,00	76.210,70	184,08	75.567,67

AYUNTAMIENTO: 081000 Donamaria

EVOLUCIÓN INDICADORES

	2006	2005	2004	2003
Población	414	414	414	408

Indicadores de Gastos

Gastos totales (por habitante)	3.012,05	1.016,65	1.199,84	1.287,23
Gastos de funcionamiento (por habitante)	581,72	535,63	458,85	448,99
Gastos corrientes (por habitante)	581,72	535,63	458,85	448,99
Cumplimiento pagos %	85,88	92,54	88,85	91,11
Inversión neta (por habitante)	2.430,33	481,02	740,99	835,30
Índice inversión %	80,69	47,31	61,76	64,89
Índice personal %	7,92	22,32	15,82	11,97

Indicadores de Ingresos

Ingresos totales (por habitante)	2.867,14	730,21	1.273,27	1.374,08
Ingresos tributarios (por habitante)	256,30	178,74	174,86	219,88
Ingresos corrientes (por habitante)	754,42	631,91	582,23	593,86
Cumplimiento cobros %	81,41	99,36	80,14	92,62
Dependencia transferencias corrientes %	33,14	39,07	36,15	30,44

Indicadores conjuntos de Ingresos y Gastos

Ahorro bruto (por habitante)	172,70	96,28	123,38	144,87
Carga financiera (por habitante)	0,00	0,00	0,00	0,00
Ahorro neto (por habitante)	172,70	96,28	123,38	144,87
Nivel endeudamiento %	0,00	0,00	0,00	0,00
Capacidad endeudamiento %	22,89	15,24	21,19	24,39
Limite endeudamiento %	22,89	15,24	21,19	24,39
Deuda viva (por habitante)	0,00	0,00	0,00	0,00
Remanente tesorería Gastos generales (por habitante)	437,20	276,14	636,80	544,71
Resultado presupuestario sin ajustar (por habitante)	-144,91	-286,44	73,43	86,86
Resultado presupuestario ajustado (por habitante)	161,47	-286,44	120,42	86,86

AYUNTAMIENTO: 082000 Etxalar

Gastos por Económico

	Presupuesto inicial	Presupuesto Definitivo	Obligaciones reconocidas absolutas	Pagos realizados por habitante	Pagos realizados
1 Gastos de personal	220.103,00	216.994,72	205.907,32	257,71	203.920,61
2 Gastos en bienes corrientes y servicios	204.247,00	206.815,93	164.108,09	205,39	156.754,91
3 Gastos financieros	4.100,00	4.100,00	2.873,17	3,60	2.873,17
4 Transferencias corrientes	63.243,00	66.038,10	59.727,86	74,75	59.702,86
6 Inversiones reales	513.091,00	519.410,48	252.577,10	316,12	229.521,84
7 Transferencias de capital	0,00	0,00	0,00	0,00	0,00
8 Activos financieros	0,00	0,00	0,00	0,00	0,00
9 Pasivos financieros	42.600,00	63.900,00	63.551,22	79,54	52.051,22
Total Gastos	1.047.384,00	1.077.259,23	748.744,76	937,10	704.824,61

Gastos por Funcional

	Presupuesto inicial	Presupuesto Definitivo	Obligaciones reconocidas absolutas	Pagos realizados por habitante	Pagos realizados
0 Deuda Pública	46.500,00	67.800,00	66.411,21	83,12	54.911,21
1 Servicios de carácter general	183.540,00	183.540,00	170.883,92	213,87	169.008,56
2 Protección civil y seguridad ciudadana	1.100,00	1.100,00	0,00	0,00	0,00
3 Seguridad, protección y promoción social	79.030,00	82.105,23	82.005,93	102,64	77.187,03
4 Producción de bienes públicos de carácter social	350.614,00	350.614,00	182.011,36	227,80	180.966,44
5 Producción de bienes públicos de carácter económico	308.780,00	308.780,00	166.864,60	208,84	146.952,47
6 Regulación económica de carácter general	6.720,00	12.220,00	10.055,16	12,58	5.286,32
7 Actividad económica y regulación de sectores productivos	67.100,00	67.100,00	66.512,58	83,24	66.512,58
8 Organismos autónomos	0,00	0,00	0,00	0,00	0,00
9 Transferencias a AAPP	4.000,00	4.000,00	4.000,00	5,01	4.000,00
Total Gastos	1.047.384,00	1.077.259,23	748.744,76	937,10	704.824,61

AYUNTAMIENTO: 082000 Etxalar

Ingresos

	Presupuesto inicial	Presupuesto Definitivo	Derechos reconocidos absolutos	Derechos reconocidos por habitante	Cobros realizados
1 Impuestos directos	123.400,00	123.400,00	131.826,00	164,99	123.487,74
2 Impuestos indirectos	30.000,00	30.000,00	33.802,65	42,31	26.784,84
3 Tasas y otros ingresos	38.956,00	38.956,00	47.508,26	59,46	42.629,92
4 Transferencias corrientes	215.472,00	218.547,23	224.603,76	281,11	210.547,45
5 Ingresos patrimoniales	260.979,00	260.979,00	276.205,69	345,69	137.129,78
6 Enajenación de inversiones reales	0,00	0,00	0,00	0,00	0,00
7 Transferencias de capital	317.309,00	317.309,00	133.271,32	166,80	43.848,71
8 Activos financieros	0,00	26.800,00	0,00	0,00	0,00
9 Pasivos financieros	61.268,00	61.268,00	0,00	0,00	0,00
Total ingresos	1.047.384,00	1.077.259,23	847.217,68	1.060,35	584.428,44

Impuestos

	Presupuesto inicial	Presupuesto Definitivo	Derechos reconocidos absolutos	Derechos reconocidos por habitante	Cobros realizados
<i>Contribución Territorial Rústica</i>	4.400,00	4.400,00	4.555,96	5,70	4.335,27
<i>Contribución Territorial Urbana</i>	63.000,00	63.000,00	67.273,63	84,20	63.143,67
<i>Impuesto sobre vehículos de tracción mecánica</i>	41.000,00	41.000,00	45.936,51	57,49	43.569,54
<i>Impuesto incremento valor terrenos naturaleza urbana</i>	3.000,00	3.000,00	864,28	1,08	645,20
<i>Impuesto sobre viviendas desocupadas</i>	0,00	0,00	0,00	0,00	0,00
<i>Impuesto sobre Actividades Económicas</i>	10.000,00	10.000,00	12.473,53	15,61	11.794,06
<i>Impuesto sobre gastos suntuarios</i>	0,00	0,00	0,00	0,00	0,00
<i>Impuesto sobre construcciones, instalaciones y obras</i>	30.000,00	30.000,00	33.802,65	42,31	26.784,84
Total Impuestos	151.400,00	151.400,00	164.906,56	206,39	150.272,58

AYUNTAMIENTO: 082000 Etxalar

EVOLUCIÓN INDICADORES

	2006	2005	2004	2003
Población	799	801	803	801

Indicadores de Gastos

Gastos totales (por habitante)	937,10	1.134,75	851,86	908,04
Gastos de funcionamiento (por habitante)	537,85	488,88	453,50	430,28
Gastos corrientes (por habitante)	541,45	492,72	457,95	439,50
Cumplimiento pagos %	94,13	97,99	80,19	97,28
Inversión neta (por habitante)	316,12	602,66	362,12	459,14
Índice inversión %	33,73	53,11	42,51	50,56
Índice personal %	27,50	20,85	24,94	23,33

Indicadores de Ingresos

Ingresos totales (por habitante)	1.060,35	1.339,14	990,03	1.100,89
Ingresos tributarios (por habitante)	266,75	331,15	228,57	205,24
Ingresos corrientes (por habitante)	893,55	930,00	759,25	638,13
Cumplimiento cobros %	68,98	93,76	69,42	96,16
Dependencia transferencias corrientes %	31,46	27,87	31,22	35,34

Indicadores conjuntos de Ingresos y Gastos

Ahorro bruto (por habitante)	355,70	441,12	305,75	207,85
Carga financiera (por habitante)	83,13	43,20	36,24	18,62
Ahorro neto (por habitante)	272,56	397,92	269,51	189,23
Nivel endeudamiento %	9,30	4,65	4,77	2,92
Capacidad endeudamiento %	30,50	42,79	35,50	29,65
Limite endeudamiento %	39,81	47,43	40,27	32,57
Deuda viva (por habitante)	66,39	121,84	151,42	183,67
Remanente tesorería Gastos generales (por habitante)	387,29	106,00	180,32	69,52
Resultado presupuestario sin ajustar (por habitante)	123,25	204,39	138,16	192,85
Resultado presupuestario ajustado (por habitante)	153,87	270,17	138,16	192,85

AYUNTAMIENTO: 083000 Echarri

Gastos por Economico

	Presupuesto inicial	Presupuesto Definitivo	Obligaciones reconocidas absolutas	Pagos realizados por habitante	Pagos realizados
1 Gastos de personal	6.125,00	6.125,00	4.144,45	61,86	4.144,45
2 Gastos en bienes corrientes y servicios	17.550,00	17.550,00	11.467,31	171,15	10.994,86
3 Gastos financieros	1.030,00	1.030,00	894,77	13,35	894,77
4 Transferencias corrientes	19.160,00	19.160,00	17.745,32	264,86	17.715,32
6 Inversiones reales	27.000,00	27.000,00	5.399,80	80,59	5.399,80
7 Transferencias de capital	0,00	0,00	0,00	0,00	0,00
8 Activos financieros	0,00	0,00	0,00	0,00	0,00
9 Pasivos financieros	5.000,00	5.000,00	5.000,00	74,63	5.000,00
Total Gastos	75.865,00	75.865,00	44.651,65	666,44	44.149,20

Gastos por Funcional

	Presupuesto inicial	Presupuesto Definitivo	Obligaciones reconocidas absolutas	Pagos realizados por habitante	Pagos realizados
0 Deuda Pública	6.030,00	6.030,00	5.894,77	87,98	5.894,77
1 Servicios de carácter general	23.440,00	23.440,00	19.668,54	293,56	19.503,90
2 Protección civil y seguridad ciudadana	0,00	0,00	0,00	0,00	0,00
3 Seguridad, protección y promoción social	2.425,00	2.425,00	1.490,68	22,25	1.490,68
4 Producción de bienes públicos de carácter social	40.770,00	40.770,00	15.612,30	233,02	15.298,00
5 Producción de bienes públicos de carácter económico	700,00	700,00	70,53	1,05	47,02
6 Regulación económica de carácter general	2.500,00	2.500,00	1.914,83	28,58	1.914,83
7 Actividad económica y regulación de sectores productivos	0,00	0,00	0,00	0,00	0,00
8 Organismos autónomos	0,00	0,00	0,00	0,00	0,00
9 Transferencias a AAPP	0,00	0,00	0,00	0,00	0,00
Total Gastos	75.865,00	75.865,00	44.651,65	666,44	44.149,20

AYUNTAMIENTO: 0830000 Echarri

Ingresos

	Presupuesto inicial	Presupuesto Definitivo	Derechos reconocidos absolutos	Derechos reconocidos por habitante	Cobros realizados
1 Impuestos directos	17.230,00	17.230,00	17.648,56	263,41	16.338,19
2 Impuestos indirectos	10.000,00	10.000,00	12.717,12	189,81	9.485,06
3 Tasas y otros ingresos	5.600,00	5.600,00	5.632,85	84,07	4.574,65
4 Transferencias corrientes	16.410,00	16.410,00	18.586,58	277,41	18.097,00
5 Ingresos patrimoniales	2.325,00	2.325,00	1.535,10	22,91	1.535,10
6 Enajenación de inversiones reales	0,00	0,00	0,00	0,00	0,00
7 Transferencias de capital	24.300,00	24.300,00	0,00	0,00	0,00
8 Activos financieros	0,00	0,00	0,00	0,00	0,00
9 Pasivos financieros	0,00	0,00	0,00	0,00	0,00
Total ingresos	75.865,00	75.865,00	56.120,21	837,62	50.030,00

Impuestos

	Presupuesto inicial	Presupuesto Definitivo	Derechos reconocidos absolutos	Derechos reconocidos por habitante	Cobros realizados
<i>Contribución Territorial Rústica</i>	790,00	790,00	817,53	12,20	588,42
<i>Contribución Territorial Urbana</i>	7.190,00	7.190,00	7.211,65	107,64	6.337,04
<i>Impuesto sobre vehículos de tracción mecánica</i>	5.600,00	5.600,00	5.954,52	88,87	5.814,43
<i>Impuesto incremento valor terrenos naturaleza urbana</i>	150,00	150,00	0,00	0,00	0,00
<i>Impuesto sobre viviendas desocupadas</i>	0,00	0,00	0,00	0,00	0,00
<i>Impuesto sobre Actividades Económicas</i>	3.500,00	3.500,00	3.664,86	54,70	3.598,30
<i>Impuesto sobre gastos suntuarios</i>	0,00	0,00	0,00	0,00	0,00
<i>Impuesto sobre construcciones, instalaciones y obras</i>	10.000,00	10.000,00	12.717,12	189,81	9.485,06
Total Impuestos	27.230,00	27.230,00	30.365,68	453,22	25.823,25

AYUNTAMIENTO: 0830000 Echarri

EVOLUCIÓN INDICADORES

	2006	2005	2004	2003
Población	67	66	67	64

Indicadores de Gastos

Gastos totales (por habitante)	666,44	915,72	410,59	574,97
Gastos de funcionamiento (por habitante)	497,87	400,31	342,94	488,10
Gastos corrientes (por habitante)	511,22	401,69	351,70	499,23
Cumplimiento pagos %	98,87	94,00	96,53	71,30
Inversión neta (por habitante)	80,59	0,00	0,00	0,00
Índice inversión %	12,09	0,00	0,00	0,00
Índice personal %	9,28	6,79	14,38	5,40

Indicadores de Ingresos

Ingresos totales (por habitante)	837,62	882,81	656,87	546,96
Ingresos tributarios (por habitante)	537,29	274,53	355,23	324,43
Ingresos corrientes (por habitante)	837,62	504,03	656,87	546,96
Cumplimiento cobros %	89,15	95,53	89,42	91,02
Dependencia transferencias corrientes %	33,12	41,14	42,71	36,76

Indicadores conjuntos de Ingresos y Gastos

Ahorro bruto (por habitante)	339,75	103,72	313,93	58,86
Carga financiera (por habitante)	87,98	34,72	67,65	86,87
Ahorro neto (por habitante)	251,77	69,01	246,28	-28,01
Nivel endeudamiento %	10,50	6,89	10,30	15,88
Capacidad endeudamiento %	30,06	13,69	37,49	-5,12
Limite endeudamiento %	40,56	20,58	47,79	10,76
Deuda viva (por habitante)	298,51	378,79	32,84	0,00
Remanente tesorería Gastos generales (por habitante)	446,53	310,91	370,02	117,29
Resultado presupuestario sin ajustar (por habitante)	171,17	-32,90	246,28	-28,01
Resultado presupuestario ajustado (por habitante)	171,17	-32,90	246,28	-28,01

AYUNTAMIENTO: 0840000 Etxarri-Aranatz**0840051 (C) Etxarri-Aranatz, Escuela de Música****Gastos por Economico**

	Presupuesto inicial	Presupuesto Definitivo	Obligaciones reconocidas absolutas	Pagos realizados por habitante	Pagos realizados
1 Gastos de personal	602.833,94	611.264,62	594.384,08	244,20	587.198,84
2 Gastos en bienes corrientes y servicios	412.346,97	440.103,07	414.180,12	170,16	373.619,52
3 Gastos financieros	13.530,00	13.530,00	17.935,35	7,37	17.935,35
4 Transferencias corrientes	218.900,39	227.400,39	226.120,39	92,90	130.815,33
6 Inversiones reales	912.508,21	2.486.975,99	1.151.537,65	473,11	878.195,11
7 Transferencias de capital	0,00	0,00	0,00	0,00	0,00
8 Activos financieros	0,00	0,00	0,00	0,00	0,00
9 Pasivos financieros	141.208,26	141.208,26	141.208,26	58,01	141.208,26
Total Gastos	2.301.327,77	3.920.482,33	2.545.365,85	1.045,75	2.128.972,41

Gastos por Funcional

	Presupuesto inicial	Presupuesto Definitivo	Obligaciones reconocidas absolutas	Pagos realizados por habitante	Pagos realizados
0 Deuda Pública	154.738,26	154.738,26	159.143,61	65,38	159.143,61
1 Servicios de carácter general	256.360,07	260.296,67	228.108,62	93,72	219.609,60
2 Protección civil y seguridad ciudadana	0,00	0,00	0,00	0,00	0,00
3 Seguridad, protección y promoción social	222.773,92	222.773,92	204.475,06	84,01	197.289,82
4 Producción de bienes públicos de carácter social	1.468.004,35	3.080.221,47	1.787.830,19	734,52	1.445.807,34
5 Producción de bienes públicos de carácter económico	160.889,03	160.889,03	125.527,54	51,57	66.841,21
6 Regulación económica de carácter general	38.562,14	41.562,98	40.280,83	16,55	40.280,83
7 Actividad económica y regulación de sectores productivos	0,00	0,00	0,00	0,00	0,00
8 Organismos autónomos	0,00	0,00	0,00	0,00	0,00
9 Transferencias a AAPP	0,00	0,00	0,00	0,00	0,00
Total Gastos	2.301.327,77	3.920.482,33	2.545.365,85	1.045,75	2.128.972,41

AYUNTAMIENTO: 0840000 Etxarri-Aranatz

Ingresos

	Presupuesto inicial	Presupuesto Definitivo	Derechos reconocidos absolutos	Derechos reconocidos por habitante	Cobros realizados
1 Impuestos directos	444.325,00	444.325,00	453.825,79	186,45	442.322,39
2 Impuestos indirectos	130.000,00	130.000,00	199.243,89	81,86	194.100,04
3 Tasas y otros ingresos	253.380,00	253.380,00	250.913,77	103,09	237.108,50
4 Transferencias corrientes	632.239,27	632.239,27	641.335,96	263,49	628.361,54
5 Ingresos patrimoniales	90.456,93	90.456,93	139.725,69	57,41	63.617,29
6 Enajenación de inversiones reales	87.288,68	96.237,49	81.057,17	33,30	41.444,35
7 Transferencias de capital	690.637,89	1.207.285,22	1.110.037,31	456,05	493.172,33
8 Activos financieros	0,00	837.814,89	0,00	0,00	0,00
9 Pasivos financieros	0,00	300.000,00	0,00	0,00	0,00
Total ingresos	2.328.327,77	3.991.738,80	2.876.139,58	1.181,65	2.100.126,44

Impuestos

	Presupuesto inicial	Presupuesto Definitivo	Derechos reconocidos absolutos	Derechos reconocidos por habitante	Cobros realizados
<i>Contribución Territorial Rústica</i>	4.325,00	4.325,00	4.419,47	1,82	4.388,36
<i>Contribución Territorial Urbana</i>	243.000,00	243.000,00	252.330,65	103,67	249.111,58
<i>Impuesto sobre vehículos de tracción mecánica</i>	125.000,00	125.000,00	130.255,38	53,51	125.920,76
<i>Impuesto incremento valor terrenos naturaleza urbana</i>	10.000,00	10.000,00	0,00	0,00	0,00
<i>Impuesto sobre viviendas desocupadas</i>	0,00	0,00	0,00	0,00	0,00
<i>Impuesto sobre Actividades Económicas</i>	62.000,00	62.000,00	66.820,29	27,45	62.901,69
<i>Impuesto sobre gastos suntuarios</i>	0,00	0,00	0,00	0,00	0,00
<i>Impuesto sobre construcciones, instalaciones y obras</i>	130.000,00	130.000,00	199.243,89	81,86	194.100,04
Total Impuestos	574.325,00	574.325,00	653.069,68	268,31	636.422,43

AYUNTAMIENTO: 084000 Etxarri-Aranatz

EVOLUCIÓN INDICADORES

	2006	2005	2004	2003
Población	2.434	2.454	2.428	2.417

Indicadores de Gastos

Gastos totales (por habitante)	1.045,75	1.182,96	662,81	887,87
Gastos de funcionamiento (por habitante)	507,27	460,66	434,09	437,35
Gastos corrientes (por habitante)	514,63	466,13	442,46	446,00
Cumplimiento pagos %	83,64	82,45	90,52	95,57
Inversión neta (por habitante)	439,80	633,59	-9,60	298,14
Índice inversión %	45,24	55,64	13,70	46,86
Índice personal %	23,35	19,55	32,52	23,54

Indicadores de Ingresos

Ingresos totales (por habitante)	1.181,65	773,40	1.408,47	901,37
Ingresos tributarios (por habitante)	371,40	347,98	323,40	304,41
Ingresos corrientes (por habitante)	692,29	661,44	584,07	580,04
Cumplimiento cobros %	73,02	91,67	65,87	90,25
Dependencia transferencias corrientes %	38,06	38,25	40,43	39,57

Indicadores conjuntos de Ingresos y Gastos

Ahorro bruto (por habitante)	185,03	200,78	149,98	142,69
Carga financiera (por habitante)	65,38	63,01	64,49	33,94
Ahorro neto (por habitante)	119,65	137,77	85,49	108,74
Nivel endeudamiento %	9,44	9,53	11,04	5,85
Capacidad endeudamiento %	17,28	20,83	14,64	18,75
Limite endeudamiento %	26,73	30,35	25,68	24,60
Deuda viva (por habitante)	488,00	541,57	605,52	375,04
Remanente tesorería Gastos generales (por habitante)	281,68	316,55	375,15	31,68
Resultado presupuestario sin ajustar (por habitante)	135,90	-409,56	745,66	13,50
Resultado presupuestario ajustado (por habitante)	90,48	89,91	352,43	32,60

AYUNTAMIENTO: 0850000 Etxauri

0850051 (C) Etxauri, Organismo Autónomo Denak Bat

Gastos por Económico

	Presupuesto inicial	Presupuesto Definitivo	Obligaciones reconocidas absolutas	Pagos realizados por habitante	Pagos realizados
1 Gastos de personal	186.100,00	186.100,00	183.364,16	371,94	181.117,86
2 Gastos en bienes corrientes y servicios	268.100,00	268.100,00	236.651,95	480,02	220.908,24
3 Gastos financieros	15.620,00	15.620,00	18.170,65	36,86	18.170,65
4 Transferencias corrientes	51.075,00	51.075,00	46.202,19	93,72	46.202,19
6 Inversiones reales	316.500,00	1.517.137,05	892.653,90	1.810,66	368.631,36
7 Transferencias de capital	0,00	0,00	0,00	0,00	0,00
8 Activos financieros	0,00	0,00	0,00	0,00	0,00
9 Pasivos financieros	17.900,00	17.900,00	17.120,44	34,73	17.120,44
Total Gastos	855.295,00	2.055.932,05	1.394.163,29	2.827,92	852.150,74

Gastos por Funcional

	Presupuesto inicial	Presupuesto Definitivo	Obligaciones reconocidas absolutas	Pagos realizados por habitante	Pagos realizados
0 Deuda Pública	27.520,00	27.520,00	29.635,19	60,11	29.635,19
1 Servicios de carácter general	197.575,00	197.575,00	171.988,65	348,86	168.039,13
2 Protección civil y seguridad ciudadana	0,00	0,00	0,00	0,00	0,00
3 Seguridad, protección y promoción social	16.300,00	16.300,00	12.054,25	24,45	12.054,25
4 Producción de bienes públicos de carácter social	591.700,00	1.792.337,05	1.142.597,44	2.317,64	604.683,35
5 Producción de bienes públicos de carácter económico	6.500,00	6.500,00	12.979,07	26,33	12.839,87
6 Regulación económica de carácter general	15.700,00	15.700,00	24.908,69	50,52	24.898,95
7 Actividad económica y regulación de sectores productivos	0,00	0,00	0,00	0,00	0,00
8 Organismos autónomos	0,00	0,00	0,00	0,00	0,00
9 Transferencias a AAPP	0,00	0,00	0,00	0,00	0,00
Total Gastos	855.295,00	2.055.932,05	1.394.163,29	2.827,92	852.150,74

AYUNTAMIENTO: 085000 Etxauri

Ingresos

	Presupuesto inicial	Presupuesto Definitivo	Derechos reconocidos absolutos	Derechos reconocidos por habitante	Cobros realizados
1 Impuestos directos	159.300,00	159.300,00	162.848,59	330,32	152.983,98
2 Impuestos indirectos	120.000,00	120.000,00	113.004,01	229,22	101.431,79
3 Tasas y otros ingresos	49.380,00	49.380,00	48.725,45	98,83	48.165,19
4 Transferencias corrientes	175.565,00	175.565,00	185.922,47	377,12	185.872,88
5 Ingresos patrimoniales	12.380,00	12.380,00	17.048,74	34,58	17.025,45
6 Enajenación de inversiones reales	172.270,00	477.620,89	0,00	0,00	0,00
7 Transferencias de capital	152.400,00	876.052,18	494.743,09	1.003,54	283.483,93
8 Activos financieros	0,00	171.633,98	0,00	0,00	0,00
9 Pasivos financieros	0,00	0,00	0,00	0,00	0,00
Total ingresos	841.295,00	2.041.932,05	1.022.292,35	2.073,62	788.963,22

Impuestos

	Presupuesto inicial	Presupuesto Definitivo	Derechos reconocidos absolutos	Derechos reconocidos por habitante	Cobros realizados
<i>Contribución Territorial Rústica</i>	5.900,00	5.900,00	6.317,94	12,82	6.188,06
<i>Contribución Territorial Urbana</i>	125.000,00	125.000,00	126.760,92	257,12	118.992,85
<i>Impuesto sobre vehículos de tracción mecánica</i>	21.500,00	21.500,00	22.135,36	44,90	20.467,27
<i>Impuesto incremento valor terrenos naturaleza urbana</i>	1.500,00	1.500,00	1.491,74	3,03	1.491,74
<i>Impuesto sobre viviendas desocupadas</i>	0,00	0,00	0,00	0,00	0,00
<i>Impuesto sobre Actividades Económicas</i>	5.400,00	5.400,00	6.142,63	12,46	5.844,06
<i>Impuesto sobre gastos suntuarios</i>	0,00	0,00	0,00	0,00	0,00
<i>Impuesto sobre construcciones, instalaciones y obras</i>	120.000,00	120.000,00	113.004,01	229,22	101.431,79
Total Impuestos	279.300,00	279.300,00	275.852,60	559,54	254.415,77

AYUNTAMIENTO: 085000 Etxauri

EVOLUCIÓN INDICADORES

	2006	2005	2004	2003
Población	493	486	460	452

Indicadores de Gastos

Gastos totales (por habitante)	2.827,92	2.149,86	1.638,76	3.289,22
Gastos de funcionamiento (por habitante)	945,68	861,95	903,73	779,19
Gastos corrientes (por habitante)	982,53	895,80	920,92	792,54
Cumplimiento pagos %	61,12	85,57	97,23	68,17
Inversión neta (por habitante)	1.810,66	312,51	666,78	2.462,62
Índice inversión %	64,03	56,72	40,69	74,87
Índice personal %	13,15	15,85	18,36	7,84

Indicadores de Ingresos

Ingresos totales (por habitante)	2.073,62	2.358,76	1.548,79	2.803,12
Ingresos tributarios (por habitante)	658,37	485,98	698,84	592,09
Ingresos corrientes (por habitante)	1.070,08	852,33	1.045,44	941,55
Cumplimiento cobros %	77,18	80,30	93,48	72,93
Dependencia transferencias corrientes %	35,24	40,07	29,87	31,11

Indicadores conjuntos de Ingresos y Gastos

Ahorro bruto (por habitante)	124,40	-9,61	141,71	162,36
Carga financiera (por habitante)	71,58	68,61	52,78	47,41
Ahorro neto (por habitante)	52,82	-78,23	88,93	114,95
Nivel endeudamiento %	6,69	8,05	5,05	5,04
Capacidad endeudamiento %	4,94	-9,18	8,51	12,21
Limite endeudamiento %	11,63	-1,13	13,56	17,24
Deuda viva (por habitante)	209,41	247,65	298,37	0,00
Remanente tesorería Gastos generales (por habitante)	-780,06	-381,14	28,72	-158,53
Resultado presupuestario sin ajustar (por habitante)	-754,30	208,89	-89,97	-486,10
Resultado presupuestario ajustado (por habitante)	-505,25	431,80	-139,00	-418,76

AYUNTAMIENTO: 086000 Egüés

Gastos por Económico

	Presupuesto inicial	Presupuesto Definitivo	Obligaciones reconocidas absolutas	Pagos realizados por habitante	Pagos realizados
1 Gastos de personal	2.556.400,00	2.515.100,00	2.529.715,49	470,29	2.486.169,14
2 Gastos en bienes corrientes y servicios	2.044.797,22	2.142.467,22	2.048.850,59	380,90	1.706.689,83
3 Gastos financieros	0,00	25,00	107,99	0,02	71,12
4 Transferencias corrientes	525.646,48	519.201,92	495.137,57	92,05	412.159,23
6 Inversiones reales	2.583.760,00	6.858.060,34	4.605.663,68	856,23	3.001.710,63
7 Transferencias de capital	17.100,00	17.100,00	7.173,34	1,33	0,00
8 Activos financieros	6.000.000,00	5.124.535,23	0,00	0,00	0,00
9 Pasivos financieros	361.000,00	361.000,00	360.607,26	67,04	360.607,26
Total Gastos	14.088.703,70	17.537.489,71	10.047.255,92	1.867,87	7.967.407,21

Gastos por Funcional

	Presupuesto inicial	Presupuesto Definitivo	Obligaciones reconocidas absolutas	Pagos realizados por habitante	Pagos realizados
0 Deuda Pública	361.000,00	361.025,00	360.715,25	67,06	360.678,38
1 Servicios de carácter general	2.395.229,12	1.715.266,92	987.897,48	183,66	883.557,81
2 Protección civil y seguridad ciudadana	727.520,00	714.214,00	706.681,56	131,38	678.073,48
3 Seguridad, protección y promoción social	403.200,00	468.889,00	430.235,66	79,98	412.226,67
4 Producción de bienes públicos de carácter social	4.069.254,58	9.027.444,56	7.454.620,63	1.385,87	5.555.216,49
5 Producción de bienes públicos de carácter económico	0,00	0,00	0,00	0,00	0,00
6 Regulación económica de carácter general	6.123.500,00	5.246.650,23	107.105,34	19,91	77.654,38
7 Actividad económica y regulación de sectores productivos	9.000,00	4.000,00	0,00	0,00	0,00
8 Organismos autónomos	0,00	0,00	0,00	0,00	0,00
9 Transferencias a AAPP	0,00	0,00	0,00	0,00	0,00
Total Gastos	14.088.703,70	17.537.489,71	10.047.255,92	1.867,87	7.967.407,21

AYUNTAMIENTO: 086000 Egüés

Ingresos

	Presupuesto inicial	Presupuesto Definitivo	Derechos reconocidos		Cobros realizados
			absolutos	por habitante	
1 Impuestos directos	1.305.100,00	1.305.100,00	1.403.464,72	260,92	1.301.897,24
2 Impuestos indirectos	9.863.630,70	9.863.630,70	10.239.249,94	1.903,56	8.348.818,73
3 Tasas y otros ingresos	1.163.525,00	1.163.525,00	1.294.328,75	240,63	1.155.248,24
4 Transferencias corrientes	1.350.815,48	1.361.392,31	1.465.831,27	272,51	1.387.428,23
5 Ingresos patrimoniales	146.650,00	146.650,00	109.506,58	20,36	91.552,45
6 Enajenación de inversiones reales	0,00	0,00	3.270.588,26	608,03	3.270.588,26
7 Transferencias de capital	258.381,52	313.882,95	284.500,52	52,89	242.668,37
8 Activos financieros	601,00	4.258.773,52	600,01	0,11	0,00
9 Pasivos financieros	0,00	0,00	0,00	0,00	0,00
Total ingresos	14.088.703,70	18.412.954,48	18.068.070,05	3.359,00	15.798.201,52

Impuestos

	Presupuesto inicial	Presupuesto Definitivo	Derechos reconocidos		Cobros realizados
			absolutos	por habitante	
<i>Contribución Territorial Rústica</i>	0,00	0,00	0,00	0,00	0,00
<i>Contribución Territorial Urbana</i>	0,00	0,00	0,00	0,00	0,00
<i>Impuesto sobre vehículos de tracción mecánica</i>	180.000,00	180.000,00	191.919,97	35,68	185.528,19
<i>Impuesto incremento valor terrenos naturaleza urbana</i>	170.000,00	170.000,00	267.903,29	49,81	219.277,07
<i>Impuesto sobre viviendas desocupadas</i>	0,00	0,00	0,00	0,00	0,00
<i>Impuesto sobre Actividades Económicas</i>	135.000,00	135.000,00	187.211,04	34,80	179.564,49
<i>Impuesto sobre gastos suntuarios</i>	100,00	100,00	91,11	0,02	0,00
<i>Impuesto sobre construcciones, instalaciones y obras</i>	9.863.630,70	9.863.630,70	10.239.249,94	1.903,56	8.348.818,73
Total Impuestos	10.348.730,70	10.348.730,70	10.886.375,35	2.023,87	8.933.188,48

AYUNTAMIENTO: 086000 Egüés

EVOLUCIÓN INDICADORES

	2006	2005	2004	2003
Población	5.379	4.912	4.472	3.985

Indicadores de Gastos

Gastos totales (por habitante)	1.867,87	1.534,85	1.660,83	2.402,45
Gastos de funcionamiento (por habitante)	943,24	893,87	835,69	914,16
Gastos corrientes (por habitante)	943,26	894,23	837,32	919,75
Cumplimiento pagos %	79,30	76,75	79,82	83,83
Inversión neta (por habitante)	248,20	388,67	735,96	549,40
Índice inversión %	45,84	36,75	44,31	57,42
Índice personal %	25,18	30,78	27,75	20,48

Indicadores de Ingresos

Ingresos totales (por habitante)	3.359,00	1.216,51	2.028,25	2.439,66
Ingresos tributarios (por habitante)	2.405,10	645,94	1.684,18	784,87
Ingresos corrientes (por habitante)	2.697,97	933,18	1.916,04	966,29
Cumplimiento cobros %	87,44	87,59	88,25	66,90
Dependencia transferencias corrientes %	10,10	29,24	11,59	18,59

Indicadores conjuntos de Ingresos y Gastos

Ahorro bruto (por habitante)	1.754,73	39,32	1.080,34	52,13
Carga financiera (por habitante)	67,06	73,78	82,26	96,08
Ahorro neto (por habitante)	1.687,67	-34,46	998,08	-43,95
Nivel endeudamiento %	2,49	7,91	4,29	9,94
Capacidad endeudamiento %	62,55	-3,69	52,09	-4,55
Limite endeudamiento %	65,04	4,21	56,38	5,39
Deuda viva (por habitante)	335,20	440,48	564,46	723,93
Remanente tesorería Gastos generales (por habitante)	1.489,33	-178,23	-230,85	-387,16
Resultado presupuestario sin ajustar (por habitante)	1.491,13	-318,33	367,42	37,21
Resultado presupuestario ajustado (por habitante)	2.190,84	-304,30	387,93	37,21

AYUNTAMIENTO: 087000 Elgorriaga

Gastos por Económico

	Presupuesto inicial	Presupuesto Definitivo	Obligaciones reconocidas absolutas	Pagos realizados por habitante	Pagos realizados
1 Gastos de personal	14.833,52	14.833,52	13.537,48	59,90	13.537,48
2 Gastos en bienes corrientes y servicios	72.463,17	72.463,17	39.857,66	176,36	36.785,68
3 Gastos financieros	18.187,68	18.187,68	0,00	0,00	0,00
4 Transferencias corrientes	36.978,31	36.978,31	32.125,60	142,15	31.720,14
6 Inversiones reales	3.511.399,68	3.571.399,68	517.954,75	2.291,84	517.954,75
7 Transferencias de capital	92.859,63	92.859,63	2.700,00	11,95	675,00
8 Activos financieros	0,00	0,00	0,00	0,00	0,00
9 Pasivos financieros	901,52	901,52	0,00	0,00	0,00
Total Gastos	3.747.623,51	3.807.623,51	606.175,49	2.682,19	600.673,05

Gastos por Funcional

	Presupuesto inicial	Presupuesto Definitivo	Obligaciones reconocidas absolutas	Pagos realizados por habitante	Pagos realizados
0 Deuda Pública	1.016,77	1.016,77	0,00	0,00	0,00
1 Servicios de carácter general	63.958,45	68.958,45	40.113,28	177,49	39.007,47
2 Protección civil y seguridad ciudadana	90,15	90,15	0,00	0,00	0,00
3 Seguridad, protección y promoción social	9.452,61	9.452,61	7.736,67	34,23	5.711,67
4 Producción de bienes públicos de carácter social	301.791,47	356.791,47	46.422,61	205,41	46.136,83
5 Producción de bienes públicos de carácter económico	172.254,68	172.254,68	13.964,65	61,79	13.964,65
6 Regulación económica de carácter general	23.463,33	23.463,33	3.842,86	17,00	2.162,47
7 Actividad económica y regulación de sectores productivos	3.175.596,05	3.175.596,05	494.095,42	2.186,26	493.689,96
8 Organismos autónomos	0,00	0,00	0,00	0,00	0,00
9 Transferencias a AAPP	0,00	0,00	0,00	0,00	0,00
Total Gastos	3.747.623,51	3.807.623,51	606.175,49	2.682,19	600.673,05

AYUNTAMIENTO: 087000 Elgorriaga

Ingresos

	Presupuesto inicial	Presupuesto Definitivo	Derechos reconocidos absolutos	Derechos reconocidos por habitante	Cobros realizados
1 Impuestos directos	22.275,24	22.275,24	23.486,24	103,92	22.793,20
2 Impuestos indirectos	200.000,00	200.000,00	55.333,59	244,84	49.353,54
3 Tasas y otros ingresos	11.293,80	11.293,80	5.924,53	26,21	5.477,91
4 Transferencias corrientes	75.145,48	75.145,48	58.439,02	258,58	58.439,02
5 Ingresos patrimoniales	7.006,58	7.006,58	342,34	1,51	292,34
6 Enajenación de inversiones reales	0,00	0,00	0,00	0,00	0,00
7 Transferencias de capital	3.386.945,80	3.386.945,80	458.513,73	2.028,82	44.442,10
8 Activos financieros	0,00	5.000,00	0,00	0,00	0,00
9 Pasivos financieros	44.956,61	99.956,61	0,00	0,00	0,00
Total ingresos	3.747.623,51	3.807.623,51	602.039,45	2.663,89	180.798,11

Impuestos

	Presupuesto inicial	Presupuesto Definitivo	Derechos reconocidos absolutos	Derechos reconocidos por habitante	Cobros realizados
<i>Contribución Territorial Rústica</i>	1.385,27	1.385,27	1.150,27	5,09	1.138,19
<i>Contribución Territorial Urbana</i>	9.091,63	9.091,63	8.381,19	37,08	8.320,35
<i>Impuesto sobre vehículos de tracción mecánica</i>	10.145,56	10.145,56	10.139,38	44,86	9.559,85
<i>Impuesto incremento valor terrenos naturaleza urbana</i>	150,25	150,25	2.136,35	9,45	2.136,35
<i>Impuesto sobre viviendas desocupadas</i>	0,00	0,00	0,00	0,00	0,00
<i>Impuesto sobre Actividades Económicas</i>	1.502,53	1.502,53	1.679,05	7,43	1.638,46
<i>Impuesto sobre gastos suntuarios</i>	0,00	0,00	0,00	0,00	0,00
<i>Impuesto sobre construcciones, instalaciones y obras</i>	200.000,00	200.000,00	55.333,59	244,84	49.353,54
Total Impuestos	222.275,24	222.275,24	78.819,83	348,76	72.146,74

AYUNTAMIENTO: 087000 Elgorriaga

EVOLUCIÓN INDICADORES

	2006	2005	2004	2003
Población	226	223	225	223

Indicadores de Gastos

Gastos totales (por habitante)	2.682,19	4.731,58	1.004,25	366,65
Gastos de funcionamiento (por habitante)	378,41	374,04	311,28	276,01
Gastos corrientes (por habitante)	378,41	377,10	312,29	277,82
Cumplimiento pagos %	99,09	84,80	55,98	99,39
Inversión neta (por habitante)	2.291,84	4.325,74	647,80	38,25
Índice inversión %	85,45	91,42	64,51	10,43
Índice personal %	2,23	1,21	5,09	10,47

Indicadores de Ingresos

Ingresos totales (por habitante)	2.663,89	6.775,73	3.822,61	372,92
Ingresos tributarios (por habitante)	374,98	513,54	188,01	144,20
Ingresos corrientes (por habitante)	635,07	787,05	408,96	361,95
Cumplimiento cobros %	30,03	32,09	88,90	99,59
Dependencia transferencias corrientes %	40,72	33,57	53,02	59,61

Indicadores conjuntos de Ingresos y Gastos

Ahorro bruto (por habitante)	256,66	413,00	97,68	85,94
Carga financiera (por habitante)	0,00	19,90	17,71	25,12
Ahorro neto (por habitante)	256,66	393,10	79,97	60,82
Nivel endeudamiento %	0,00	2,53	4,33	6,94
Capacidad endeudamiento %	40,41	49,95	19,55	16,80
Limite endeudamiento %	40,41	52,48	23,89	23,74
Deuda viva (por habitante)	0,00	0,00	16,69	50,34
Remanente tesorería Gastos generales (por habitante)	636,97	89,22	36,26	117,61
Resultado presupuestario sin ajustar (por habitante)	-18,30	2.044,14	2.818,36	6,27
Resultado presupuestario ajustado (por habitante)	558,58	152,71	-13,21	6,27

AYUNTAMIENTO: 0880000 Noáin (Valle de Elorz)

0880051 (C) Noáin (Valle de Elorz), Patronato Municipal de Cultura Etxe Zaharra

0880052 (C) Noáin (Valle de Elorz), Patronato Municipal de Deportes

0880053 (C) Noáin (Valle de Elorz), Patronato Municipal Escuela de Música Gayarre

Gastos por Económico

	Presupuesto inicial	Presupuesto Definitivo	Obligaciones reconocidas absolutas	Pagos realizados por habitante	Pagos realizados
1 Gastos de personal	2.336.024,12	2.412.487,21	2.314.369,87	483,27	2.245.751,96
2 Gastos en bienes corrientes y servicios	2.124.217,06	2.276.041,40	2.229.928,67	465,64	1.913.953,96
3 Gastos financieros	5.480,33	13.870,15	13.870,15	2,90	13.870,15
4 Transferencias corrientes	428.866,82	435.910,96	426.779,40	89,12	346.744,87
6 Inversiones reales	5.673.108,44	6.871.429,98	3.720.913,61	776,97	2.822.131,28
7 Transferencias de capital	450.119,09	471.780,01	449.405,67	93,84	112.045,85
8 Activos financieros	0,00	0,00	0,00	0,00	0,00
9 Pasivos financieros	1.308.711,36	1.308.711,36	109.039,24	22,77	109.039,24
Total Gastos	12.326.527,22	13.790.231,07	9.264.306,61	1.934,50	7.563.537,31

Gastos por Funcional

	Presupuesto inicial	Presupuesto Definitivo	Obligaciones reconocidas absolutas	Pagos realizados por habitante	Pagos realizados
0 Deuda Pública	1.314.191,69	1.322.419,12	122.747,00	25,63	122.747,00
1 Servicios de carácter general	2.062.906,88	2.114.840,17	1.266.426,51	264,44	821.940,21
2 Protección civil y seguridad ciudadana	602.946,93	617.020,43	571.874,71	119,41	563.598,06
3 Seguridad, protección y promoción social	826.030,05	836.884,96	791.286,15	165,23	717.146,95
4 Producción de bienes públicos de carácter social	6.686.294,86	7.640.856,30	5.836.566,23	1.218,74	5.043.684,87
5 Producción de bienes públicos de carácter económico	411.763,99	789.518,49	232.558,41	48,56	179.503,00
6 Regulación económica de carácter general	119.392,82	165.691,60	162.221,94	33,87	96.917,22
7 Actividad económica y regulación de sectores productivos	0,00	0,00	0,00	0,00	0,00
8 Organismos autónomos	0,00	0,00	0,00	0,00	0,00
9 Transferencias a AAPP	303.000,00	303.000,00	280.625,66	58,60	18.000,00
Total Gastos	12.326.527,22	13.790.231,07	9.264.306,61	1.934,50	7.563.537,31

AYUNTAMIENTO: 088000 Noáin (Valle de Elorz)

Ingresos

	Presupuesto inicial	Presupuesto Definitivo	Derechos reconocidos absolutos	Derechos reconocidos por habitante	Cobros realizados
1 Impuestos directos	2.127.799,05	2.127.799,05	2.765.387,90	577,45	1.771.746,40
2 Impuestos indirectos	2.015.530,00	2.015.530,00	836.240,59	174,62	702.627,70
3 Tasas y otros ingresos	675.584,11	685.784,11	721.600,81	150,68	611.399,34
4 Transferencias corrientes	1.317.196,37	1.317.196,37	1.330.309,83	277,78	1.284.762,39
5 Ingresos patrimoniales	63.388,67	63.388,67	54.758,61	11,43	35.201,10
6 Enajenación de inversiones reales	62.683,60	62.683,60	64.319,26	13,43	64.319,26
7 Transferencias de capital	6.344.101,61	7.043.686,09	2.851.121,03	595,35	1.980.345,99
8 Activos financieros	0,00	545.167,95	0,00	0,00	0,00
9 Pasivos financieros	0,00	0,00	76.776,00	16,03	76.776,00
Total ingresos	12.606.283,41	13.861.235,84	8.700.514,03	1.816,77	6.527.178,18

Impuestos

	Presupuesto inicial	Presupuesto Definitivo	Derechos reconocidos absolutos	Derechos reconocidos por habitante	Cobros realizados
<i>Contribución Territorial Rústica</i>	0,00	0,00	0,00	0,00	0,00
<i>Contribución Territorial Urbana</i>	739.859,95	739.859,95	763.218,76	159,37	681.501,79
<i>Impuesto sobre vehículos de tracción mecánica</i>	433.211,87	433.211,87	430.696,55	89,93	404.654,91
<i>Impuesto incremento valor terrenos naturaleza urbana</i>	529.043,32	529.043,32	1.184.191,69	247,27	340.943,30
<i>Impuesto sobre viviendas desocupadas</i>	0,00	0,00	0,00	0,00	0,00
<i>Impuesto sobre Actividades Económicas</i>	425.683,91	425.683,91	387.280,90	80,87	344.646,40
<i>Impuesto sobre gastos suntuarios</i>	0,00	0,00	0,00	0,00	0,00
<i>Impuesto sobre construcciones, instalaciones y obras</i>	2.015.530,00	2.015.530,00	836.240,59	174,62	702.627,70
Total Impuestos	4.143.329,05	4.143.329,05	3.601.628,49	752,06	2.474.374,10

AYUNTAMIENTO: 088000 Noáin (Valle de Elorz)

EVOLUCIÓN INDICADORES

	2006	2005	2004	2003
Población	4.789	4.496	4.254	4.169

Indicadores de Gastos

Gastos totales (por habitante)	1.934,50	1.597,35	1.868,85	2.871,49
Gastos de funcionamiento (por habitante)	1.038,02	1.015,80	896,86	866,14
Gastos corrientes (por habitante)	1.040,92	1.016,99	904,49	870,80
Cumplimiento pagos %	81,64	84,78	91,23	86,92
Inversión neta (por habitante)	763,54	367,15	690,79	1.381,74
Índice inversión %	40,16	24,09	45,65	68,42
Índice personal %	24,98	29,57	24,00	14,26

Indicadores de Ingresos

Ingresos totales (por habitante)	1.816,77	1.692,27	2.159,81	2.712,62
Ingresos tributarios (por habitante)	902,74	943,61	1.238,97	853,12
Ingresos corrientes (por habitante)	1.191,96	1.243,19	1.540,64	1.131,31
Cumplimiento cobros %	75,02	69,85	88,52	86,06
Dependencia transferencias corrientes %	23,30	23,20	18,73	23,57

Indicadores conjuntos de Ingresos y Gastos

Ahorro bruto (por habitante)	153,94	227,40	643,77	265,16
Carga financiera (por habitante)	25,66	19,04	26,50	21,36
Ahorro neto (por habitante)	128,28	208,35	617,28	243,80
Nivel endeudamiento %	2,15	1,53	1,72	1,89
Capacidad endeudamiento %	10,76	16,76	40,07	21,55
Limite endeudamiento %	12,91	18,29	41,79	23,44
Deuda viva (por habitante)	311,64	339,13	326,51	336,55
Remanente tesorería Gastos generales (por habitante)	156,71	666,31	698,17	475,45
Resultado presupuestario sin ajustar (por habitante)	-117,73	94,92	290,95	-158,87
Resultado presupuestario ajustado (por habitante)	-88,76	197,47	500,81	683,13

AYUNTAMIENTO: 0890000 Enériz

Gastos por Económico

	Presupuesto inicial	Presupuesto Definitivo	Obligaciones reconocidas absolutas	Pagos realizados por habitante	Pagos realizados
1 Gastos de personal	21.012,00	21.012,00	20.873,24	82,83	19.253,24
2 Gastos en bienes corrientes y servicios	83.138,00	83.138,00	100.350,29	398,22	74.391,16
3 Gastos financieros	17.896,00	17.896,00	5.446,57	21,61	5.446,57
4 Transferencias corrientes	37.508,00	37.508,00	39.220,91	155,64	39.063,61
6 Inversiones reales	885.981,00	1.886.949,28	730.469,09	2.898,69	206.139,22
7 Transferencias de capital	0,00	0,00	0,00	0,00	0,00
8 Activos financieros	0,00	0,00	0,00	0,00	0,00
9 Pasivos financieros	10.831,00	10.831,00	10.830,80	42,98	10.830,80
Total Gastos	1.056.366,00	2.057.334,28	907.190,90	3.599,96	355.124,60

Gastos por Funcional

	Presupuesto inicial	Presupuesto Definitivo	Obligaciones reconocidas absolutas	Pagos realizados por habitante	Pagos realizados
0 Deuda Pública	28.727,00	28.727,00	16.277,37	64,59	16.277,37
1 Servicios de carácter general	89.303,00	89.303,00	59.882,29	237,63	55.503,05
2 Protección civil y seguridad ciudadana	0,00	0,00	0,00	0,00	0,00
3 Seguridad, protección y promoción social	11.250,00	11.250,00	10.263,01	40,73	10.105,71
4 Producción de bienes públicos de carácter social	864.601,00	1.865.569,28	818.656,50	3.248,64	272.424,53
5 Producción de bienes públicos de carácter económico	60.185,00	60.185,00	202,91	0,81	188,68
6 Regulación económica de carácter general	2.300,00	2.300,00	1.908,82	7,57	625,26
7 Actividad económica y regulación de sectores productivos	0,00	0,00	0,00	0,00	0,00
8 Organismos autónomos	0,00	0,00	0,00	0,00	0,00
9 Transferencias a AAPP	0,00	0,00	0,00	0,00	0,00
Total Gastos	1.056.366,00	2.057.334,28	907.190,90	3.599,96	355.124,60

AYUNTAMIENTO: 0890000 Enériz

Ingresos

	Presupuesto inicial	Presupuesto Definitivo	Derechos reconocidos absolutos	Derechos reconocidos por habitante	Cobros realizados
1 Impuestos directos	46.385,00	46.385,00	64.272,79	255,05	51.118,95
2 Impuestos indirectos	40.000,00	40.000,00	50.288,54	199,56	40.686,17
3 Tasas y otros ingresos	7.070,00	7.070,00	7.533,49	29,89	7.533,49
4 Transferencias corrientes	56.407,00	56.407,00	67.203,74	266,68	67.154,15
5 Ingresos patrimoniales	25.120,00	25.120,00	19.393,26	76,96	16.961,65
6 Enajenación de inversiones reales	258.445,00	343.807,38	184.346,48	731,53	184.346,48
7 Transferencias de capital	375.310,00	1.205.607,21	503.944,78	1.999,78	139.148,14
8 Activos financieros	0,00	85.308,69	0,00	0,00	0,00
9 Pasivos financieros	247.629,00	247.629,00	0,00	0,00	0,00
Total ingresos	1.056.366,00	2.057.334,28	896.983,08	3.559,46	506.949,03

Impuestos

	Presupuesto inicial	Presupuesto Definitivo	Derechos reconocidos absolutos	Derechos reconocidos por habitante	Cobros realizados
<i>Contribución Territorial Rústica</i>	3.907,00	3.907,00	3.911,47	15,52	3.844,76
<i>Contribución Territorial Urbana</i>	20.646,00	20.646,00	20.492,05	81,32	19.479,94
<i>Impuesto sobre vehículos de tracción mecánica</i>	12.004,00	12.004,00	13.285,56	52,72	13.229,87
<i>Impuesto incremento valor terrenos naturaleza urbana</i>	3.000,00	3.000,00	18.268,24	72,49	6.248,91
<i>Impuesto sobre viviendas desocupadas</i>	0,00	0,00	0,00	0,00	0,00
<i>Impuesto sobre Actividades Económicas</i>	6.828,00	6.828,00	8.315,47	33,00	8.315,47
<i>Impuesto sobre gastos suntuarios</i>	0,00	0,00	0,00	0,00	0,00
<i>Impuesto sobre construcciones, instalaciones y obras</i>	40.000,00	40.000,00	50.288,54	199,56	40.686,17
Total Impuestos	86.385,00	86.385,00	114.561,33	454,61	91.805,12

AYUNTAMIENTO: 0890000 Enériz

EVOLUCIÓN INDICADORES

	2006	2005	2004	2003
Población	252	242	217	215

Indicadores de Gastos

Gastos totales (por habitante)	3.599,96	2.198,21	1.279,21	2.196,24
Gastos de funcionamiento (por habitante)	636,68	596,74	521,06	434,70
Gastos corrientes (por habitante)	658,30	618,93	546,91	462,76
Cumplimiento pagos %	39,15	65,85	97,75	95,17
Inversión neta (por habitante)	2.167,15	1.534,52	682,38	1.682,92
Índice inversión %	80,52	69,81	53,34	76,63
Índice personal %	2,30	3,98	7,96	1,95

Indicadores de Ingresos

Ingresos totales (por habitante)	3.559,46	2.003,96	1.195,15	2.525,17
Ingresos tributarios (por habitante)	484,50	908,73	307,79	689,56
Ingresos corrientes (por habitante)	828,14	1.210,61	625,72	968,51
Cumplimiento cobros %	56,52	62,16	97,48	97,14
Dependencia transferencias corrientes %	32,20	21,62	38,01	24,68

Indicadores conjuntos de Ingresos y Gastos

Ahorro bruto (por habitante)	191,46	613,88	104,66	533,80
Carga financiera (por habitante)	64,59	66,95	75,77	78,62
Ahorro neto (por habitante)	126,87	546,92	28,89	455,18
Nivel endeudamiento %	7,80	5,53	12,11	8,12
Capacidad endeudamiento %	15,32	45,18	4,62	47,00
Limite endeudamiento %	23,12	50,71	16,73	55,12
Deuda viva (por habitante)	687,67	760,84	898,41	957,14
Remanente tesorería Gastos generales (por habitante)	535,49	420,68	682,75	663,76
Resultado presupuestario sin ajustar (por habitante)	-40,51	-194,25	-84,06	328,93
Resultado presupuestario ajustado (por habitante)	402,80	-354,38	354,38	328,93

AYUNTAMIENTO: 090000 Eratsun

Gastos por Económico

	Presupuesto inicial	Presupuesto Definitivo	Obligaciones reconocidas absolutas	Pagos realizados por habitante	Pagos realizados
1 Gastos de personal	15.730,00	15.730,00	14.914,23	86,71	14.914,23
2 Gastos en bienes corrientes y servicios	34.000,00	34.000,00	33.964,52	197,47	32.865,83
3 Gastos financieros	3.350,00	3.350,00	3.542,14	20,59	3.542,14
4 Transferencias corrientes	29.715,00	29.715,00	30.802,57	179,08	30.802,57
6 Inversiones reales	217.750,00	217.750,00	245.695,67	1.428,46	166.655,05
7 Transferencias de capital	0,00	0,00	0,00	0,00	0,00
8 Activos financieros	42.900,00	42.900,00	0,00	0,00	0,00
9 Pasivos financieros	10.000,00	10.000,00	9.940,49	57,79	9.940,49
Total Gastos	353.445,00	353.445,00	338.859,62	1.970,11	258.720,31

Gastos por Funcional

	Presupuesto inicial	Presupuesto Definitivo	Obligaciones reconocidas absolutas	Pagos realizados por habitante	Pagos realizados
0 Deuda Pública	56.250,00	56.250,00	13.482,63	78,39	13.482,63
1 Servicios de carácter general	44.175,00	44.175,00	43.829,13	254,82	43.829,13
2 Protección civil y seguridad ciudadana	0,00	0,00	0,00	0,00	0,00
3 Seguridad, protección y promoción social	4.525,00	4.525,00	4.342,73	25,25	4.342,73
4 Producción de bienes públicos de carácter social	199.910,00	199.910,00	204.533,51	1.189,15	187.416,36
5 Producción de bienes públicos de carácter económico	46.685,00	46.685,00	70.995,52	412,76	8.332,94
6 Regulación económica de carácter general	500,00	500,00	359,58	2,09	0,00
7 Actividad económica y regulación de sectores productivos	1.400,00	1.400,00	1.316,52	7,65	1.316,52
8 Organismos autónomos	0,00	0,00	0,00	0,00	0,00
9 Transferencias a AAPP	0,00	0,00	0,00	0,00	0,00
Total Gastos	353.445,00	353.445,00	338.859,62	1.970,11	258.720,31

AYUNTAMIENTO: 090000 Eratsun

Ingresos

	Presupuesto inicial	Presupuesto Definitivo	Derechos reconocidos		Cobros realizados
			absolutos	por habitante	
1 Impuestos directos	30.900,00	30.900,00	30.562,41	177,69	30.091,29
2 Impuestos indirectos	4.500,00	4.500,00	846,76	4,92	846,76
3 Tasas y otros ingresos	2.315,00	2.315,00	1.881,88	10,94	1.881,88
4 Transferencias corrientes	41.557,00	41.557,00	42.164,74	245,14	42.164,74
5 Ingresos patrimoniales	22.473,00	22.473,00	24.163,84	140,49	24.163,84
6 Enajenación de inversiones reales	0,00	0,00	0,00	0,00	0,00
7 Transferencias de capital	251.700,00	251.700,00	258.326,62	1.501,90	202.176,76
8 Activos financieros	0,00	0,00	0,00	0,00	0,00
9 Pasivos financieros	0,00	0,00	0,00	0,00	0,00
Total ingresos	353.445,00	353.445,00	357.946,25	2.081,08	301.325,27

Impuestos

	Presupuesto inicial	Presupuesto Definitivo	Derechos reconocidos		Cobros realizados
			absolutos	por habitante	
<i>Contribución Territorial Rústica</i>	600,00	600,00	0,00	0,00	0,00
<i>Contribución Territorial Urbana</i>	5.800,00	5.800,00	6.282,45	36,53	6.212,44
<i>Impuesto sobre vehículos de tracción mecánica</i>	18.000,00	18.000,00	17.822,16	103,62	17.631,40
<i>Impuesto incremento valor terrenos naturaleza urbana</i>	0,00	0,00	0,00	0,00	0,00
<i>Impuesto sobre viviendas desocupadas</i>	0,00	0,00	0,00	0,00	0,00
<i>Impuesto sobre Actividades Económicas</i>	6.500,00	6.500,00	6.457,80	37,55	6.247,45
<i>Impuesto sobre gastos suntuarios</i>	0,00	0,00	0,00	0,00	0,00
<i>Impuesto sobre construcciones, instalaciones y obras</i>	4.500,00	4.500,00	846,76	4,92	846,76
Total Impuestos	35.400,00	35.400,00	31.409,17	182,61	30.938,05

AYUNTAMIENTO: 090000 Eratsun

EVOLUCIÓN INDICADORES

	2006	2005	2004	2003
Población	172	178	174	174

Indicadores de Gastos

Gastos totales (por habitante)	1.970,11	614,41	1.028,61	1.025,27
Gastos de funcionamiento (por habitante)	463,26	447,58	434,46	420,65
Gastos corrientes (por habitante)	483,86	468,39	455,45	449,14
Cumplimiento pagos %	76,35	85,82	84,08	94,23
Inversión neta (por habitante)	1.428,46	92,21	520,71	479,82
Índice inversión %	72,51	15,01	50,62	51,52
Índice personal %	4,40	20,38	8,21	5,27

Indicadores de Ingresos

Ingresos totales (por habitante)	2.081,08	540,89	832,03	744,35
Ingresos tributarios (por habitante)	193,55	201,09	166,29	160,34
Ingresos corrientes (por habitante)	579,18	474,47	659,68	572,19
Cumplimiento cobros %	84,18	94,07	90,63	99,65
Dependencia transferencias corrientes %	42,33	52,58	33,53	31,54

Indicadores conjuntos de Ingresos y Gastos

Ahorro bruto (por habitante)	115,92	26,89	225,22	151,55
Carga financiera (por habitante)	78,39	74,62	73,44	76,45
Ahorro neto (por habitante)	37,53	-47,73	151,78	75,10
Nivel endeudamiento %	13,53	15,73	11,13	13,36
Capacidad endeudamiento %	6,48	-10,06	23,01	13,12
Limite endeudamiento %	20,01	5,67	34,14	26,49
Deuda viva (por habitante)	516,26	500,90	515,00	567,46
Remanente tesorería Gastos generales (por habitante)	-138,79	-240,90	-171,08	34,14
Resultado presupuestario sin ajustar (por habitante)	110,97	-73,52	-196,59	-280,92
Resultado presupuestario ajustado (por habitante)	110,97	-73,52	-196,59	-280,92

AYUNTAMIENTO: 0910000 Ergoiena

Gastos por Económico

	Presupuesto inicial	Presupuesto Definitivo	Obligaciones reconocidas absolutas	Pagos realizados por habitante	Pagos realizados
1 Gastos de personal	68.400,00	68.400,00	74.869,55	171,33	73.079,68
2 Gastos en bienes corrientes y servicios	55.750,00	55.750,00	50.029,79	114,48	49.366,27
3 Gastos financieros	0,00	0,00	0,00	0,00	0,00
4 Transferencias corrientes	62.660,00	65.660,00	66.386,59	151,91	66.166,59
6 Inversiones reales	59.700,00	60.900,00	15.201,62	34,79	15.201,62
7 Transferencias de capital	9.434,22	9.434,22	1.500,00	3,43	1.500,00
8 Activos financieros	0,00	0,00	0,00	0,00	0,00
9 Pasivos financieros	0,00	0,00	0,00	0,00	0,00
Total Gastos	255.944,22	260.144,22	207.987,55	475,94	205.314,16

Gastos por Funcional

	Presupuesto inicial	Presupuesto Definitivo	Obligaciones reconocidas absolutas	Pagos realizados por habitante	Pagos realizados
0 Deuda Pública	0,00	0,00	0,00	0,00	0,00
1 Servicios de carácter general	113.610,00	116.610,00	115.121,00	263,43	114.223,83
2 Protección civil y seguridad ciudadana	0,00	0,00	0,00	0,00	0,00
3 Seguridad, protección y promoción social	31.300,00	31.300,00	34.295,03	78,48	33.147,21
4 Producción de bienes públicos de carácter social	89.034,22	89.034,22	32.473,63	74,31	31.845,23
5 Producción de bienes públicos de carácter económico	0,00	0,00	0,00	0,00	0,00
6 Regulación económica de carácter general	22.000,00	23.200,00	26.097,89	59,72	26.097,89
7 Actividad económica y regulación de sectores productivos	0,00	0,00	0,00	0,00	0,00
8 Organismos autónomos	0,00	0,00	0,00	0,00	0,00
9 Transferencias a AAPP	0,00	0,00	0,00	0,00	0,00
Total Gastos	255.944,22	260.144,22	207.987,55	475,94	205.314,16

AYUNTAMIENTO: 0910000 Ergoiena

Ingresos

	Presupuesto inicial	Presupuesto Definitivo	Derechos reconocidos absolutos	Derechos reconocidos por habitante	Cobros realizados
1 Impuestos directos	100.314,22	100.314,22	114.676,17	262,42	109.154,32
2 Impuestos indirectos	25.000,00	25.000,00	45.650,51	104,46	38.314,13
3 Tasas y otros ingresos	300,00	300,00	2.263,52	5,18	2.263,52
4 Transferencias corrientes	93.800,00	93.800,00	110.713,22	253,35	104.751,93
5 Ingresos patrimoniales	50,00	50,00	125,98	0,29	125,98
6 Enajenación de inversiones reales	0,00	0,00	0,00	0,00	0,00
7 Transferencias de capital	36.480,00	36.480,00	13.896,00	31,80	13.896,00
8 Activos financieros	0,00	4.200,00	0,00	0,00	0,00
9 Pasivos financieros	0,00	0,00	0,00	0,00	0,00
Total ingresos	255.944,22	260.144,22	287.325,40	657,50	268.505,88

Impuestos

	Presupuesto inicial	Presupuesto Definitivo	Derechos reconocidos absolutos	Derechos reconocidos por habitante	Cobros realizados
<i>Contribución Territorial Rústica</i>	5.324,62	5.324,62	5.505,37	12,60	5.455,88
<i>Contribución Territorial Urbana</i>	58.689,60	58.689,60	70.488,91	161,30	66.466,26
<i>Impuesto sobre vehículos de tracción mecánica</i>	28.000,00	28.000,00	30.314,77	69,37	29.754,41
<i>Impuesto incremento valor terrenos naturaleza urbana</i>	2.000,00	2.000,00	106,69	0,24	106,69
<i>Impuesto sobre viviendas desocupadas</i>	0,00	0,00	0,00	0,00	0,00
<i>Impuesto sobre Actividades Económicas</i>	6.300,00	6.300,00	8.260,43	18,90	7.371,08
<i>Impuesto sobre gastos suntuarios</i>	0,00	0,00	0,00	0,00	0,00
<i>Impuesto sobre construcciones, instalaciones y obras</i>	25.000,00	25.000,00	45.650,51	104,46	38.314,13
Total Impuestos	125.314,22	125.314,22	160.326,68	366,88	147.468,45

AYUNTAMIENTO: 091000 Ergoiena

EVOLUCIÓN INDICADORES

	2006	2005	2004	2003
Población	437	445	450	448

Indicadores de Gastos

Gastos totales (por habitante)	475,94	873,22	359,21	308,21
Gastos de funcionamiento (por habitante)	437,73	410,64	327,99	264,09
Gastos corrientes (por habitante)	437,73	410,64	327,99	264,09
Cumplimiento pagos %	98,71	89,66	97,29	95,26
Inversión neta (por habitante)	34,79	462,58	31,22	2,80
Índice inversión %	7,31	52,97	8,69	0,91
Índice personal %	36,00	17,07	36,36	28,80

Indicadores de Ingresos

Ingresos totales (por habitante)	657,50	606,74	256,36	340,02
Ingresos tributarios (por habitante)	372,06	243,93	112,40	185,25
Ingresos corrientes (por habitante)	625,70	456,98	256,36	340,02
Cumplimiento cobros %	93,45	90,24	96,73	94,95
Dependencia transferencias corrientes %	40,49	46,62	56,16	44,76

Indicadores conjuntos de Ingresos y Gastos

Ahorro bruto (por habitante)	187,97	46,34	-71,63	75,93
Carga financiera (por habitante)	0,00	0,00	0,00	41,32
Ahorro neto (por habitante)	187,97	46,34	-71,63	34,61
Nivel endeudamiento %	0,00	0,00	0,00	12,15
Capacidad endeudamiento %	30,04	10,14	-27,94	10,18
Limite endeudamiento %	30,04	10,14	-27,94	22,33
Deuda viva (por habitante)	0,00	0,00	0,00	0,00
Remanente tesorería Gastos generales (por habitante)	494,59	283,48	566,30	672,14
Resultado presupuestario sin ajustar (por habitante)	181,55	-266,48	-102,85	31,81
Resultado presupuestario ajustado (por habitante)	189,62	-266,48	-102,85	31,81

AYUNTAMIENTO: 0920000 Erro

Gastos por Económico

	Presupuesto inicial	Presupuesto Definitivo	Obligaciones reconocidas absolutas	Pagos realizados por habitante	Pagos realizados
1 Gastos de personal	126.244,71	126.244,71	121.824,32	163,52	117.090,49
2 Gastos en bienes corrientes y servicios	243.548,40	243.548,40	201.588,64	270,59	192.521,38
3 Gastos financieros	1.000,00	1.000,00	0,00	0,00	0,00
4 Transferencias corrientes	200.239,99	201.993,34	140.361,88	188,41	137.761,30
6 Inversiones reales	1.396.789,67	1.401.143,39	255.402,78	342,82	43.168,00
7 Transferencias de capital	45.000,00	54.398,53	54.398,53	73,02	54.398,53
8 Activos financieros	0,00	0,00	0,00	0,00	0,00
9 Pasivos financieros	1.273,81	1.273,81	1.273,81	1,71	1.273,81
Total Gastos	2.014.096,58	2.029.602,18	774.849,96	1.040,07	546.213,51

Gastos por Funcional

	Presupuesto inicial	Presupuesto Definitivo	Obligaciones reconocidas absolutas	Pagos realizados por habitante	Pagos realizados
0 Deuda Pública	2.273,81	2.273,81	1.273,81	1,71	1.273,81
1 Servicios de carácter general	266.403,55	266.403,55	232.475,27	312,05	222.328,26
2 Protección civil y seguridad ciudadana	0,00	0,00	0,00	0,00	0,00
3 Seguridad, protección y promoción social	47.057,43	47.057,43	36.464,68	48,95	35.564,68
4 Producción de bienes públicos de carácter social	1.225.361,79	1.239.114,04	450.677,22	604,94	234.127,76
5 Producción de bienes públicos de carácter económico	341.000,00	341.000,00	31.486,84	42,26	30.819,17
6 Regulación económica de carácter general	17.500,00	17.500,00	6.302,56	8,46	6.302,56
7 Actividad económica y regulación de sectores productivos	106.500,00	106.500,00	6.416,23	8,61	6.043,92
8 Organismos autónomos	0,00	0,00	0,00	0,00	0,00
9 Transferencias a AAPP	8.000,00	9.753,35	9.753,35	13,09	9.753,35
Total Gastos	2.014.096,58	2.029.602,18	774.849,96	1.040,07	546.213,51

AYUNTAMIENTO: 0920000 Erro

Ingresos

	Presupuesto inicial	Presupuesto Definitivo	Derechos reconocidos absolutos	Derechos reconocidos por habitante	Cobros realizados
1 Impuestos directos	200.121,71	200.121,71	218.275,15	292,99	209.208,53
2 Impuestos indirectos	70.000,00	70.000,00	98.674,16	132,45	81.092,05
3 Tasas y otros ingresos	25.000,00	25.000,00	47.616,27	63,91	39.344,18
4 Transferencias corrientes	554.436,08	554.436,08	178.746,22	239,93	178.666,59
5 Ingresos patrimoniales	125.088,98	125.088,98	74.167,69	99,55	73.605,38
6 Enajenación de inversiones reales	0,00	0,00	0,00	0,00	0,00
7 Transferencias de capital	1.039.449,81	1.041.649,81	234.745,26	315,09	230.219,14
8 Activos financieros	0,00	13.305,60	0,00	0,00	0,00
9 Pasivos financieros	0,00	0,00	0,00	0,00	0,00
Total ingresos	2.014.096,58	2.029.602,18	852.224,75	1.143,93	812.135,87

Impuestos

	Presupuesto inicial	Presupuesto Definitivo	Derechos reconocidos absolutos	Derechos reconocidos por habitante	Cobros realizados
<i>Contribución Territorial Rústica</i>	9.300,00	9.300,00	9.064,77	12,17	8.396,48
<i>Contribución Territorial Urbana</i>	126.821,71	126.821,71	132.674,77	178,09	128.465,26
<i>Impuesto sobre vehículos de tracción mecánica</i>	46.000,00	46.000,00	47.945,66	64,36	46.713,69
<i>Impuesto incremento valor terrenos naturaleza urbana</i>	4.000,00	4.000,00	13.746,09	18,45	11.293,91
<i>Impuesto sobre viviendas desocupadas</i>	0,00	0,00	0,00	0,00	0,00
<i>Impuesto sobre Actividades Económicas</i>	14.000,00	14.000,00	14.843,86	19,92	14.339,19
<i>Impuesto sobre gastos suntuarios</i>	0,00	0,00	0,00	0,00	0,00
<i>Impuesto sobre construcciones, instalaciones y obras</i>	70.000,00	70.000,00	98.674,16	132,45	81.092,05
Total Impuestos	270.121,71	270.121,71	316.949,31	425,44	290.300,58

AYUNTAMIENTO: 0920000 Erro

EVOLUCIÓN INDICADORES

	2006	2005	2004	2003
Población	745	747	751	759

Indicadores de Gastos

Gastos totales (por habitante)	1.040,07	2.166,82	2.249,29	1.943,30
Gastos de funcionamiento (por habitante)	622,52	671,74	599,65	617,15
Gastos corrientes (por habitante)	622,52	681,54	609,87	620,34
Cumplimiento pagos %	70,49	89,41	89,40	52,83
Inversión neta (por habitante)	342,82	840,06	1.368,25	1.308,23
Índice inversión %	32,96	38,77	60,83	67,32
Índice personal %	15,72	7,22	6,30	6,19

Indicadores de Ingresos

Ingresos totales (por habitante)	1.143,93	2.226,94	2.863,46	1.871,02
Ingresos tributarios (por habitante)	489,35	449,25	531,86	304,65
Ingresos corrientes (por habitante)	828,83	1.244,78	1.258,45	831,21
Cumplimiento cobros %	95,30	84,23	93,88	97,49
Dependencia transferencias corrientes %	28,95	56,96	44,67	55,39

Indicadores conjuntos de Ingresos y Gastos

Ahorro bruto (por habitante)	206,31	573,04	658,80	214,07
Carga financiera (por habitante)	1,71	638,01	275,98	4,87
Ahorro neto (por habitante)	204,61	-64,97	382,81	209,19
Nivel endeudamiento %	0,21	51,25	21,93	0,59
Capacidad endeudamiento %	24,69	-5,22	30,42	25,17
Limite endeudamiento %	24,89	46,04	52,35	25,75
Deuda viva (por habitante)	2,92	4,62	613,48	253,38
Remanente tesorería Gastos generales (por habitante)	878,87	973,14	1.056,19	90,76
Resultado presupuestario sin ajustar (por habitante)	103,86	60,12	614,18	-72,29
Resultado presupuestario ajustado (por habitante)	104,56	325,90	1.042,94	-379,59

AYUNTAMIENTO: 0930000 Ezcároz

Gastos por Económico

	Presupuesto inicial	Presupuesto Definitivo	Obligaciones reconocidas absolutas	Pagos realizados por habitante	Pagos realizados
1 Gastos de personal	83.413,92	83.413,92	79.448,69	225,71	78.264,72
2 Gastos en bienes corrientes y servicios	95.196,67	95.196,67	89.777,90	255,05	87.946,75
3 Gastos financieros	100,00	100,00	11,71	0,03	11,71
4 Transferencias corrientes	22.591,00	23.791,00	21.999,37	62,50	21.155,95
6 Inversiones reales	458.051,77	458.051,77	55.229,73	156,90	55.229,73
7 Transferencias de capital	0,00	0,00	0,00	0,00	0,00
8 Activos financieros	0,00	0,00	0,00	0,00	0,00
9 Pasivos financieros	0,00	0,00	0,00	0,00	0,00
Total Gastos	659.353,36	660.553,36	246.467,40	700,19	242.608,86

Gastos por Funcional

	Presupuesto inicial	Presupuesto Definitivo	Obligaciones reconocidas absolutas	Pagos realizados por habitante	Pagos realizados
0 Deuda Pública	0,00	0,00	0,00	0,00	0,00
1 Servicios de carácter general	143.893,67	143.893,67	72.236,82	205,22	71.257,67
2 Protección civil y seguridad ciudadana	0,00	0,00	0,00	0,00	0,00
3 Seguridad, protección y promoción social	15.460,96	15.460,96	14.856,50	42,21	14.332,53
4 Producción de bienes públicos de carácter social	347.844,46	353.696,47	124.771,04	354,46	123.059,04
5 Producción de bienes públicos de carácter económico	140.406,15	135.754,14	22.329,98	63,44	22.329,98
6 Regulación económica de carácter general	1.750,00	1.750,00	3.771,94	10,72	3.771,94
7 Actividad económica y regulación de sectores productivos	9.998,12	9.998,12	8.501,12	24,15	7.857,70
8 Organismos autónomos	0,00	0,00	0,00	0,00	0,00
9 Transferencias a AAPP	0,00	0,00	0,00	0,00	0,00
Total Gastos	659.353,36	660.553,36	246.467,40	700,19	242.608,86

AYUNTAMIENTO: 0930000 Ezcároz

Ingresos

	Presupuesto inicial	Presupuesto Definitivo	Derechos reconocidos absolutos	Derechos reconocidos por habitante	Cobros realizados
1 Impuestos directos	43.393,61	43.393,61	44.310,59	125,88	44.058,44
2 Impuestos indirectos	8.000,00	8.000,00	6.270,41	17,81	6.270,41
3 Tasas y otros ingresos	45.223,85	45.223,85	47.277,69	134,31	46.857,86
4 Transferencias corrientes	97.935,86	97.935,86	105.479,50	299,66	105.479,50
5 Ingresos patrimoniales	51.505,95	51.505,95	22.684,28	64,44	22.684,28
6 Enajenación de inversiones reales	0,00	0,00	0,00	0,00	0,00
7 Transferencias de capital	325.931,93	325.931,93	44.435,22	126,24	44.435,22
8 Activos financieros	0,00	1.200,00	0,00	0,00	0,00
9 Pasivos financieros	87.362,16	87.362,16	0,00	0,00	0,00
Total ingresos	659.353,36	660.553,36	270.457,69	768,35	269.785,71

Impuestos

	Presupuesto inicial	Presupuesto Definitivo	Derechos reconocidos absolutos	Derechos reconocidos por habitante	Cobros realizados
<i>Contribución Territorial Rústica</i>	3.558,49	3.558,49	3.520,72	10,00	3.520,00
<i>Contribución Territorial Urbana</i>	18.517,49	18.517,49	18.318,87	52,04	18.207,53
<i>Impuesto sobre vehículos de tracción mecánica</i>	16.000,00	16.000,00	17.742,39	50,40	17.602,30
<i>Impuesto incremento valor terrenos naturaleza urbana</i>	500,00	500,00	0,00	0,00	0,00
<i>Impuesto sobre viviendas desocupadas</i>	0,00	0,00	0,00	0,00	0,00
<i>Impuesto sobre Actividades Económicas</i>	4.817,63	4.817,63	4.728,61	13,43	4.728,61
<i>Impuesto sobre gastos suntuarios</i>	0,00	0,00	0,00	0,00	0,00
<i>Impuesto sobre construcciones, instalaciones y obras</i>	8.000,00	8.000,00	6.270,41	17,81	6.270,41
Total Impuestos	51.393,61	51.393,61	50.581,00	143,70	50.328,85

AYUNTAMIENTO: 0930000 Ezcároz

EVOLUCIÓN INDICADORES

	2006	2005	2004	2003
Población	352	363	363	363

Indicadores de Gastos

Gastos totales (por habitante)	700,19	805,82	745,64	930,51
Gastos de funcionamiento (por habitante)	543,26	542,79	489,09	455,66
Gastos corrientes (por habitante)	543,29	542,80	489,22	459,00
Cumplimiento pagos %	98,43	98,64	98,30	84,82
Inversión neta (por habitante)	156,90	263,02	256,41	-396,22
Índice inversión %	22,41	32,64	34,39	32,91
Índice personal %	32,23	27,98	26,80	18,87

Indicadores de Ingresos

Ingresos totales (por habitante)	768,35	714,39	771,03	1.328,86
Ingresos tributarios (por habitante)	278,01	260,03	224,86	233,38
Ingresos corrientes (por habitante)	642,11	671,26	698,93	518,47
Cumplimiento cobros %	99,75	87,34	86,46	93,94
Dependencia transferencias corrientes %	46,67	40,11	31,70	43,46

Indicadores conjuntos de Ingresos y Gastos

Ahorro bruto (por habitante)	98,85	128,47	209,84	62,81
Carga financiera (por habitante)	0,03	0,02	0,13	168,63
Ahorro neto (por habitante)	98,82	128,46	209,71	-105,82
Nivel endeudamiento %	0,01	0,00	0,02	32,52
Capacidad endeudamiento %	15,39	19,14	30,00	-20,41
Limite endeudamiento %	15,40	19,14	30,02	12,12
Deuda viva (por habitante)	0,00	0,00	0,00	0,00
Remanente tesorería Gastos generales (por habitante)	638,49	597,15	684,51	663,15
Resultado presupuestario sin ajustar (por habitante)	68,15	-91,43	25,40	398,36
Resultado presupuestario ajustado (por habitante)	68,15	-91,43	25,40	427,60

AYUNTAMIENTO: 0940000 Eslava

Gastos por Económico

	Presupuesto inicial	Presupuesto Definitivo	Obligaciones reconocidas absolutas	Pagos realizados por habitante	Pagos realizados
1 Gastos de personal	0,00	0,00	0,00	0,00	0,00
2 Gastos en bienes corrientes y servicios	0,00	0,00	0,00	0,00	0,00
3 Gastos financieros	0,00	0,00	0,00	0,00	0,00
4 Transferencias corrientes	0,00	0,00	0,00	0,00	0,00
6 Inversiones reales	0,00	0,00	0,00	0,00	0,00
7 Transferencias de capital	0,00	0,00	0,00	0,00	0,00
8 Activos financieros	0,00	0,00	0,00	0,00	0,00
9 Pasivos financieros	0,00	0,00	0,00	0,00	0,00
Total Gastos	0,00	0,00	0,00	0,00	0,00

Gastos por Funcional

	Presupuesto inicial	Presupuesto Definitivo	Obligaciones reconocidas absolutas	Pagos realizados por habitante	Pagos realizados
0 Deuda Pública	0,00	0,00	0,00	0,00	0,00
1 Servicios de carácter general	0,00	0,00	0,00	0,00	0,00
2 Protección civil y seguridad ciudadana	0,00	0,00	0,00	0,00	0,00
3 Seguridad, protección y promoción social	0,00	0,00	0,00	0,00	0,00
4 Producción de bienes públicos de carácter social	0,00	0,00	0,00	0,00	0,00
5 Producción de bienes públicos de carácter económico	0,00	0,00	0,00	0,00	0,00
6 Regulación económica de carácter general	0,00	0,00	0,00	0,00	0,00
7 Actividad económica y regulación de sectores productivos	0,00	0,00	0,00	0,00	0,00
8 Organismos autónomos	0,00	0,00	0,00	0,00	0,00
9 Transferencias a AAPP	0,00	0,00	0,00	0,00	0,00
Total Gastos	0,00	0,00	0,00	0,00	0,00

AYUNTAMIENTO: 0940000 Eslava

Ingresos

	Presupuesto inicial	Presupuesto Definitivo	Derechos reconocidos		Cobros realizados
			absolutos	por habitante	
1 Impuestos directos	0,00	0,00	0,00	0,00	0,00
2 Impuestos indirectos	0,00	0,00	0,00	0,00	0,00
3 Tasas y otros ingresos	0,00	0,00	0,00	0,00	0,00
4 Transferencias corrientes	0,00	0,00	0,00	0,00	0,00
5 Ingresos patrimoniales	0,00	0,00	0,00	0,00	0,00
6 Enajenación de inversiones reales	0,00	0,00	0,00	0,00	0,00
7 Transferencias de capital	0,00	0,00	0,00	0,00	0,00
8 Activos financieros	0,00	0,00	0,00	0,00	0,00
9 Pasivos financieros	0,00	0,00	0,00	0,00	0,00
Total ingresos	0,00	0,00	0,00	0,00	0,00

Impuestos

	Presupuesto inicial	Presupuesto Definitivo	Derechos reconocidos		Cobros realizados
			absolutos	por habitante	
<i>Contribución Territorial Rústica</i>	0,00	0,00	0,00	0,00	0,00
<i>Contribución Territorial Urbana</i>	0,00	0,00	0,00	0,00	0,00
<i>Impuesto sobre vehículos de tracción mecánica</i>	0,00	0,00	0,00	0,00	0,00
<i>Impuesto incremento valor terrenos naturaleza urbana</i>	0,00	0,00	0,00	0,00	0,00
<i>Impuesto sobre viviendas desocupadas</i>	0,00	0,00	0,00	0,00	0,00
<i>Impuesto sobre Actividades Económicas</i>	0,00	0,00	0,00	0,00	0,00
<i>Impuesto sobre gastos suntuarios</i>	0,00	0,00	0,00	0,00	0,00
<i>Impuesto sobre construcciones, instalaciones y obras</i>	0,00	0,00	0,00	0,00	0,00
Total Impuestos	0,00	0,00	0,00	0,00	0,00

AYUNTAMIENTO: 0940000 Eslava

EVOLUCIÓN INDICADORES

	2006	2005	2004	2003
Población	154	158	158	164

Indicadores de Gastos

Gastos totales (por habitante)	0,00	1.093,30	1.357,57	2.137,21
Gastos de funcionamiento (por habitante)	0,00	972,66	791,01	567,88
Gastos corrientes (por habitante)	0,00	979,84	794,76	573,08
Cumplimiento pagos %	0,00	82,63	87,66	95,54
Inversión neta (por habitante)	0,00	78,84	217,37	1.432,42
Índice inversión %	0,00	7,21	16,01	67,02
Índice personal %	0,00	16,34	10,28	1,76

Indicadores de Ingresos

Ingresos totales (por habitante)	0,00	1.355,42	767,19	1.676,30
Ingresos tributarios (por habitante)	0,00	306,66	291,53	249,82
Ingresos corrientes (por habitante)	0,00	1.355,42	747,24	774,24
Cumplimiento cobros %	0,00	81,39	85,90	72,81
Dependencia transferencias corrientes %	0,00	19,68	30,77	28,28

Indicadores conjuntos de Ingresos y Gastos

Ahorro bruto (por habitante)	0,00	382,76	-43,77	206,36
Carga financiera (por habitante)	0,00	41,79	220,95	126,50
Ahorro neto (por habitante)	0,00	340,97	-264,72	79,86
Nivel endeudamiento %	0,00	3,08	29,57	16,34
Capacidad endeudamiento %	0,00	25,16	-35,43	10,31
Limite endeudamiento %	0,00	28,24	-5,86	26,65
Deuda viva (por habitante)		303,80	419,18	163,69
Remanente tesorería Gastos generales (por habitante)	0,00	-474,35	-683,52	449,32
Resultado presupuestario sin ajustar (por habitante)	0,00	262,13	-590,37	-460,91
Resultado presupuestario ajustado (por habitante)	0,00	262,13	-590,37	-460,91

AYUNTAMIENTO: 0950000 Esparza de Salazar

Gastos por Económico

	Presupuesto inicial	Presupuesto Definitivo	Obligaciones reconocidas absolutas	Pagos realizados por habitante	Pagos realizados
1 Gastos de personal	66.587,94	66.587,94	64.752,62	660,74	63.582,68
2 Gastos en bienes corrientes y servicios	49.237,61	49.237,61	31.408,49	320,49	30.165,42
3 Gastos financieros	7.415,68	7.415,68	7.871,45	80,32	7.871,45
4 Transferencias corrientes	9.253,90	9.253,90	9.151,76	93,39	8.182,62
6 Inversiones reales	21.170,00	21.170,00	2.113,78	21,57	2.113,78
7 Transferencias de capital	0,00	0,00	0,00	0,00	0,00
8 Activos financieros	0,00	0,00	0,00	0,00	0,00
9 Pasivos financieros	15.759,44	15.759,44	15.759,44	160,81	15.759,44
Total Gastos	169.424,57	169.424,57	131.057,54	1.337,32	127.675,39

Gastos por Funcional

	Presupuesto inicial	Presupuesto Definitivo	Obligaciones reconocidas absolutas	Pagos realizados por habitante	Pagos realizados
0 Deuda Pública	23.175,12	23.175,12	23.630,89	241,13	23.630,89
1 Servicios de carácter general	75.276,54	75.276,54	69.159,03	705,70	67.989,09
2 Protección civil y seguridad ciudadana	0,00	0,00	0,00	0,00	0,00
3 Seguridad, protección y promoción social	3.824,34	3.824,34	2.632,74	26,86	2.632,74
4 Producción de bienes públicos de carácter social	45.906,35	45.906,35	29.498,36	301,00	27.975,85
5 Producción de bienes públicos de carácter económico	12.921,21	12.921,21	526,58	5,37	526,58
6 Regulación económica de carácter general	5.500,51	5.500,51	3.146,98	32,11	2.583,42
7 Actividad económica y regulación de sectores productivos	2.820,50	2.820,50	2.462,96	25,13	2.336,82
8 Organismos autónomos	0,00	0,00	0,00	0,00	0,00
9 Transferencias a AAPP	0,00	0,00	0,00	0,00	0,00
Total Gastos	169.424,57	169.424,57	131.057,54	1.337,32	127.675,39

AYUNTAMIENTO: 0950000 Esparza de Salazar

Ingresos

	Presupuesto inicial	Presupuesto Definitivo	Derechos reconocidos		Cobros realizados
			absolutos	por habitante	
1 Impuestos directos	15.992,50	15.992,50	16.266,56	165,99	15.135,26
2 Impuestos indirectos	4.500,00	4.500,00	1.903,25	19,42	1.903,25
3 Tasas y otros ingresos	9.202,16	9.202,16	10.585,93	108,02	10.255,71
4 Transferencias corrientes	71.157,94	71.157,94	72.641,19	741,24	72.641,19
5 Ingresos patrimoniales	41.276,29	41.276,29	20.560,91	209,81	20.166,38
6 Enajenación de inversiones reales	0,00	0,00	0,00	0,00	0,00
7 Transferencias de capital	6.795,68	6.795,68	4.992,88	50,95	4.992,88
8 Activos financieros	0,00	0,00	0,00	0,00	0,00
9 Pasivos financieros	20.500,00	20.500,00	0,00	0,00	0,00
Total ingresos	169.424,57	169.424,57	126.950,72	1.295,42	125.094,67

Impuestos

	Presupuesto inicial	Presupuesto Definitivo	Derechos reconocidos		Cobros realizados
			absolutos	por habitante	
<i>Contribución Territorial Rústica</i>	1.768,50	1.768,50	1.704,73	17,40	1.419,39
<i>Contribución Territorial Urbana</i>	10.104,00	10.104,00	10.174,11	103,82	9.614,29
<i>Impuesto sobre vehículos de tracción mecánica</i>	3.100,00	3.100,00	3.407,53	34,77	3.121,39
<i>Impuesto incremento valor terrenos naturaleza urbana</i>	600,00	600,00	514,78	5,25	514,78
<i>Impuesto sobre viviendas desocupadas</i>	0,00	0,00	0,00	0,00	0,00
<i>Impuesto sobre Actividades Económicas</i>	420,00	420,00	465,41	4,75	465,41
<i>Impuesto sobre gastos suntuarios</i>	0,00	0,00	0,00	0,00	0,00
<i>Impuesto sobre construcciones, instalaciones y obras</i>	4.500,00	4.500,00	1.903,25	19,42	1.903,25
Total Impuestos	20.492,50	20.492,50	18.169,81	185,41	17.038,51

AYUNTAMIENTO: 0950000 Esparza de Salazar

EVOLUCIÓN INDICADORES

	2006	2005	2004	2003
Población	98	100	102	102

Indicadores de Gastos

Gastos totales (por habitante)	1.337,32	1.302,82	1.473,92	1.300,94
Gastos de funcionamiento (por habitante)	1.074,62	979,60	905,39	895,32
Gastos corrientes (por habitante)	1.154,94	1.063,29	985,72	979,83
Cumplimiento pagos %	97,42	95,27	85,94	100,00
Inversión neta (por habitante)	21,57	-50,11	367,67	42,82
Índice inversión %	1,61	5,33	24,94	14,42
Índice personal %	49,41	45,53	35,48	35,33

Indicadores de Ingresos

Ingresos totales (por habitante)	1.295,42	1.451,50	1.444,80	1.215,60
Ingresos tributarios (por habitante)	293,43	328,17	257,21	252,32
Ingresos corrientes (por habitante)	1.244,47	1.319,94	1.218,73	961,87
Cumplimiento cobros %	98,54	88,95	85,07	99,90
Dependencia transferencias corrientes %	59,56	51,83	51,18	55,52

Indicadores conjuntos de Ingresos y Gastos

Ahorro bruto (por habitante)	169,85	340,34	313,34	66,55
Carga financiera (por habitante)	241,13	253,78	200,86	217,98
Ahorro neto (por habitante)	-71,28	86,56	112,47	-151,42
Nivel endeudamiento %	19,38	19,23	16,48	22,66
Capacidad endeudamiento %	-5,73	6,56	9,23	-15,74
Limite endeudamiento %	13,65	25,78	25,71	6,92
Deuda viva (por habitante)	1.148,51	1.218,14	2.588,79	1.481,54
Remanente tesorería Gastos generales (por habitante)	147,49	186,05	35,65	64,80
Resultado presupuestario sin ajustar (por habitante)	-41,91	148,67	-29,12	-85,34
Resultado presupuestario ajustado (por habitante)	-41,91	148,67	-29,12	-85,34

AYUNTAMIENTO: 096000 Espronceda

Gastos por Económico

	Presupuesto inicial	Presupuesto Definitivo	Obligaciones reconocidas absolutas	Pagos realizados por habitante	Pagos realizados
1 Gastos de personal	48.200,00	48.200,00	41.430,15	274,37	41.430,15
2 Gastos en bienes corrientes y servicios	74.600,00	74.600,00	57.890,66	383,38	56.798,51
3 Gastos financieros	1.420,00	1.420,00	819,27	5,43	819,27
4 Transferencias corrientes	8.190,00	8.190,00	6.157,41	40,78	4.726,50
6 Inversiones reales	24.310,00	24.310,00	1.290,50	8,55	1.290,50
7 Transferencias de capital	61.350,00	61.350,00	61.235,46	405,53	61.235,46
8 Activos financieros	0,00	0,00	0,00	0,00	0,00
9 Pasivos financieros	4.000,00	4.000,00	3.906,58	25,87	3.906,58
Total Gastos	222.070,00	222.070,00	172.730,03	1.143,91	170.206,97

Gastos por Funcional

	Presupuesto inicial	Presupuesto Definitivo	Obligaciones reconocidas absolutas	Pagos realizados por habitante	Pagos realizados
0 Deuda Pública	5.420,00	5.420,00	4.725,85	31,30	4.725,85
1 Servicios de carácter general	92.020,00	92.020,00	55.363,01	366,64	55.308,71
2 Protección civil y seguridad ciudadana	0,00	0,00	0,00	0,00	0,00
3 Seguridad, protección y promoción social	1.000,00	1.000,00	672,05	4,45	672,05
4 Producción de bienes públicos de carácter social	109.910,00	109.910,00	101.873,56	674,66	99.404,80
5 Producción de bienes públicos de carácter económico	11.000,00	11.000,00	6.960,50	46,10	6.960,50
6 Regulación económica de carácter general	1.500,00	1.500,00	1.989,35	13,17	1.989,35
7 Actividad económica y regulación de sectores productivos	1.220,00	1.220,00	1.145,71	7,59	1.145,71
8 Organismos autónomos	0,00	0,00	0,00	0,00	0,00
9 Transferencias a AAPP	0,00	0,00	0,00	0,00	0,00
Total Gastos	222.070,00	222.070,00	172.730,03	1.143,91	170.206,97

AYUNTAMIENTO: 0960000 Espronceda

Ingresos

	Presupuesto inicial	Presupuesto Definitivo	Derechos reconocidos		Cobros realizados
			absolutos	por habitante	
1 Impuestos directos	34.700,00	34.700,00	33.886,00	224,41	33.328,17
2 Impuestos indirectos	4.000,00	4.000,00	2.630,79	17,42	2.630,79
3 Tasas y otros ingresos	2.300,00	2.300,00	1.873,17	12,41	1.873,17
4 Transferencias corrientes	66.400,00	66.400,00	69.495,09	460,23	68.345,09
5 Ingresos patrimoniales	14.950,00	14.950,00	13.589,47	90,00	13.589,47
6 Enajenación de inversiones reales	0,00	0,00	0,00	0,00	0,00
7 Transferencias de capital	45.720,00	45.720,00	24.289,93	160,86	24.289,93
8 Activos financieros	0,00	0,00	0,00	0,00	0,00
9 Pasivos financieros	54.000,00	54.000,00	0,00	0,00	0,00
Total ingresos	222.070,00	222.070,00	145.764,45	965,33	144.056,62

Impuestos

	Presupuesto inicial	Presupuesto Definitivo	Derechos reconocidos		Cobros realizados
			absolutos	por habitante	
<i>Contribución Territorial Rústica</i>	2.300,00	2.300,00	2.091,76	13,85	2.038,65
<i>Contribución Territorial Urbana</i>	18.500,00	18.500,00	18.639,03	123,44	18.134,31
<i>Impuesto sobre vehículos de tracción mecánica</i>	9.500,00	9.500,00	9.267,45	61,37	9.267,45
<i>Impuesto incremento valor terrenos naturaleza urbana</i>	1.000,00	1.000,00	892,25	5,91	892,25
<i>Impuesto sobre viviendas desocupadas</i>	0,00	0,00	0,00	0,00	0,00
<i>Impuesto sobre Actividades Económicas</i>	3.400,00	3.400,00	2.995,51	19,84	2.995,51
<i>Impuesto sobre gastos suntuarios</i>	0,00	0,00	0,00	0,00	0,00
<i>Impuesto sobre construcciones, instalaciones y obras</i>	4.000,00	4.000,00	2.630,79	17,42	2.630,79
Total Impuestos	38.700,00	38.700,00	36.516,79	241,83	35.958,96

AYUNTAMIENTO: 096000 Espronceda

EVOLUCIÓN INDICADORES

	2006	2005	2004	2003
Población	151	158	162	164

Indicadores de Gastos

Gastos totales (por habitante)	1.143,91	1.004,45	657,06	829,51
Gastos de funcionamiento (por habitante)	698,53	586,40	624,25	624,10
Gastos corrientes (por habitante)	703,96	592,00	630,94	633,67
Cumplimiento pagos %	98,54	99,55	98,86	96,26
Inversión neta (por habitante)	8,55	0,00	2,00	172,02
Índice inversión %	0,75	0,00	0,30	20,74
Índice personal %	23,99	25,63	35,80	25,92

Indicadores de Ingresos

Ingresos totales (por habitante)	965,33	1.160,37	617,90	865,31
Ingresos tributarios (por habitante)	254,24	233,14	218,61	222,46
Ingresos corrientes (por habitante)	804,47	777,24	617,90	654,68
Cumplimiento cobros %	98,83	99,81	99,48	96,22
Dependencia transferencias corrientes %	57,21	58,76	51,32	53,60

Indicadores conjuntos de Ingresos y Gastos

Ahorro bruto (por habitante)	105,94	190,84	-6,36	30,58
Carga financiera (por habitante)	31,30	30,33	30,80	33,39
Ahorro neto (por habitante)	74,64	160,51	-37,16	-2,81
Nivel endeudamiento %	3,89	3,90	4,99	5,10
Capacidad endeudamiento %	9,28	20,65	-6,01	-0,43
Limite endeudamiento %	13,17	24,55	-1,03	4,67
Deuda viva (por habitante)	129,36	148,35	168,80	190,56
Remanente tesorería Gastos generales (por habitante)	62,89	232,87	76,40	118,95
Resultado presupuestario sin ajustar (por habitante)	-178,58	155,92	-39,16	35,80
Resultado presupuestario ajustado (por habitante)	-178,58	155,92	-39,16	35,80

AYUNTAMIENTO: 0970000 Estella

0970053 (C) Estella, Conservatorio de Música

Gastos por Económico

	Presupuesto inicial	Presupuesto Definitivo	Obligaciones reconocidas absolutas	Pagos realizados por habitante	Pagos realizados
1 Gastos de personal	5.710.548,24	5.754.404,98	5.135.190,48	369,65	5.070.131,88
2 Gastos en bienes corrientes y servicios	3.530.034,76	3.902.749,07	3.396.239,01	244,47	2.587.294,22
3 Gastos financieros	206.395,84	77.357,38	74.977,96	5,40	26.056,10
4 Transferencias corrientes	658.516,51	945.328,17	899.793,71	64,77	761.049,68
6 Inversiones reales	14.874.205,03	15.743.604,18	5.125.360,22	368,94	4.415.814,87
7 Transferencias de capital	0,00	0,00	0,00	0,00	0,00
8 Activos financieros	60.500,00	60.500,00	60.500,00	4,36	60.500,00
9 Pasivos financieros	146.504,57	146.504,57	144.170,91	10,38	48.047,44
Total Gastos	25.186.704,95	26.630.448,35	14.836.232,29	1.067,97	12.968.894,19

Gastos por Funcional

	Presupuesto inicial	Presupuesto Definitivo	Obligaciones reconocidas absolutas	Pagos realizados por habitante	Pagos realizados
0 Deuda Pública	352.900,41	428.377,71	423.664,63	30,50	278.619,30
1 Servicios de carácter general	1.174.322,52	1.293.771,96	1.140.597,68	82,10	908.341,14
2 Protección civil y seguridad ciudadana	1.145.281,68	1.149.173,80	1.025.447,83	73,82	998.491,46
3 Seguridad, protección y promoción social	2.935.628,80	3.198.686,83	2.618.961,57	188,52	2.413.649,52
4 Producción de bienes públicos de carácter social	17.865.579,30	18.732.912,86	9.037.566,17	650,56	7.852.474,03
5 Producción de bienes públicos de carácter económico	0,00	0,00	0,00	0,00	0,00
6 Regulación económica de carácter general	301.099,11	301.099,11	223.757,34	16,11	206.069,78
7 Actividad económica y regulación de sectores productivos	1.411.893,13	1.526.426,08	366.237,07	26,36	311.248,96
8 Organismos autónomos	0,00	0,00	0,00	0,00	0,00
9 Transferencias a AAPP	0,00	0,00	0,00	0,00	0,00
Total Gastos	25.186.704,95	26.630.448,35	14.836.232,29	1.067,97	12.968.894,19

AYUNTAMIENTO: 097000 Estella

Ingresos

	Presupuesto inicial	Presupuesto Definitivo	Derechos reconocidos absolutos	Derechos reconocidos por habitante	Cobros realizados
1 Impuestos directos	3.051.954,47	3.051.954,47	3.379.975,77	243,30	3.072.152,01
2 Impuestos indirectos	843.548,42	843.548,42	1.107.773,47	79,74	1.012.856,51
3 Tasas y otros ingresos	1.124.007,84	1.134.871,83	1.279.761,92	92,12	1.091.407,67
4 Transferencias corrientes	5.198.626,49	5.269.434,58	5.134.803,65	369,62	4.832.958,48
5 Ingresos patrimoniales	2.536.746,28	2.536.746,28	137.926,07	9,93	103.435,07
6 Enajenación de inversiones reales	2.761.809,30	2.761.809,30	6.095,50	0,44	6.095,50
7 Transferencias de capital	4.348.143,01	4.496.024,19	889.078,94	64,00	252.439,87
8 Activos financieros	0,00	1.214.190,14	0,00	0,00	0,00
9 Pasivos financieros	5.450.200,98	5.450.200,98	5.472.084,23	393,90	5.472.084,23
Total ingresos	25.315.036,79	26.758.780,19	17.407.499,55	1.253,06	15.843.429,34

Impuestos

	Presupuesto inicial	Presupuesto Definitivo	Derechos reconocidos absolutos	Derechos reconocidos por habitante	Cobros realizados
<i>Contribución Territorial Rústica</i>	7.424,95	7.424,95	7.653,22	0,55	6.986,17
<i>Contribución Territorial Urbana</i>	1.600.364,06	1.600.364,06	1.608.181,38	115,76	1.580.968,11
<i>Impuesto sobre vehículos de tracción mecánica</i>	581.500,00	581.500,00	614.464,04	44,23	583.490,63
<i>Impuesto incremento valor terrenos naturaleza urbana</i>	484.112,05	484.112,05	706.811,96	50,88	481.551,68
<i>Impuesto sobre viviendas desocupadas</i>	0,00	0,00	0,00	0,00	0,00
<i>Impuesto sobre Actividades Económicas</i>	378.553,41	378.553,41	442.865,17	31,88	419.155,42
<i>Impuesto sobre gastos suntuarios</i>	0,00	0,00	0,00	0,00	0,00
<i>Impuesto sobre construcciones, instalaciones y obras</i>	843.548,42	843.548,42	1.107.773,47	79,74	1.012.856,51
Total Impuestos	3.895.502,89	3.895.502,89	4.487.749,24	323,05	4.085.008,52

AYUNTAMIENTO: 097000 Estella

EVOLUCIÓN INDICADORES

	2006	2005	2004	2003
Población	13.892	13.708	13.439	13.449

Indicadores de Gastos

Gastos totales (por habitante)	1.067,97	915,16	790,14	915,64
Gastos de funcionamiento (por habitante)	678,90	624,30	576,99	520,60
Gastos corrientes (por habitante)	684,29	628,92	582,01	527,17
Cumplimiento pagos %	87,41	82,16	87,48	85,73
Inversión neta (por habitante)	368,50	135,02	98,81	238,41
Índice inversión %	34,55	30,09	25,32	26,19
Índice personal %	34,61	38,36	40,18	31,58

Indicadores de Ingresos

Ingresos totales (por habitante)	1.253,06	889,50	846,44	860,14
Ingresos tributarios (por habitante)	415,17	332,95	336,22	325,29
Ingresos corrientes (por habitante)	794,72	714,78	686,40	661,33
Cumplimiento cobros %	91,01	94,08	90,59	90,01
Dependencia transferencias corrientes %	46,51	51,67	49,31	49,43

Indicadores conjuntos de Ingresos y Gastos

Ahorro bruto (por habitante)	115,82	90,48	109,41	140,73
Carga financiera (por habitante)	15,78	15,45	13,05	154,99
Ahorro neto (por habitante)	100,05	75,03	96,35	-14,26
Nivel endeudamiento %	1,99	2,16	1,90	23,44
Capacidad endeudamiento %	12,59	10,50	14,04	-2,16
Limite endeudamiento %	14,57	12,66	15,94	21,28
Deuda viva (por habitante)	538,25	156,80	168,88	176,78
Remanente tesorería Gastos generales (por habitante)	158,46	89,74	105,72	165,53
Resultado presupuestario sin ajustar (por habitante)	185,09	-25,66	56,30	-55,50
Resultado presupuestario ajustado (por habitante)	171,29	33,82	55,94	87,18

AYUNTAMIENTO: 0980000 Esteribar

Gastos por Económico

	Presupuesto inicial	Presupuesto Definitivo	Obligaciones reconocidas absolutas	Pagos realizados por habitante	Pagos realizados
1 Gastos de personal	225.400,00	225.400,00	235.707,16	142,68	233.045,81
2 Gastos en bienes corrientes y servicios	343.440,00	373.440,00	399.623,64	241,90	345.349,73
3 Gastos financieros	0,00	0,00	0,00	0,00	0,00
4 Transferencias corrientes	283.770,00	283.770,00	330.219,08	199,89	328.097,37
6 Inversiones reales	953.800,00	2.453.705,95	1.035.195,77	626,63	935.886,43
7 Transferencias de capital	15.000,00	15.000,00	15.180,36	9,19	15.180,36
8 Activos financieros	0,00	0,00	0,00	0,00	0,00
9 Pasivos financieros	0,00	0,00	0,00	0,00	0,00
Total Gastos	1.821.410,00	3.351.315,95	2.015.926,01	1.220,29	1.857.559,70

Gastos por Funcional

	Presupuesto inicial	Presupuesto Definitivo	Obligaciones reconocidas absolutas	Pagos realizados por habitante	Pagos realizados
0 Deuda Pública	0,00	0,00	0,00	0,00	0,00
1 Servicios de carácter general	220.260,00	234.259,96	259.383,43	157,01	253.909,74
2 Protección civil y seguridad ciudadana	300,00	300,00	150,00	0,09	150,00
3 Seguridad, protección y promoción social	100.300,00	100.300,00	141.559,00	85,69	139.006,65
4 Producción de bienes públicos de carácter social	1.430.400,00	2.883.505,99	1.447.079,50	875,96	1.322.135,13
5 Producción de bienes públicos de carácter económico	20.150,00	82.950,00	108.455,96	65,65	104.429,84
6 Regulación económica de carácter general	23.600,00	23.600,00	32.114,36	19,44	12.866,29
7 Actividad económica y regulación de sectores productivos	26.400,00	26.400,00	27.183,76	16,46	25.062,05
8 Organismos autónomos	0,00	0,00	0,00	0,00	0,00
9 Transferencias a AAPP	0,00	0,00	0,00	0,00	0,00
Total Gastos	1.821.410,00	3.351.315,95	2.015.926,01	1.220,29	1.857.559,70

AYUNTAMIENTO: 0980000 Esteribar

Ingresos

	Presupuesto inicial	Presupuesto Definitivo	Derechos reconocidos absolutos	Derechos reconocidos por habitante	Cobros realizados
1 Impuestos directos	250.160,00	250.160,00	352.107,38	213,14	335.823,12
2 Impuestos indirectos	359.368,00	359.368,00	883.670,26	534,91	420.553,45
3 Tasas y otros ingresos	9.500,00	9.500,00	29.285,32	17,73	28.669,19
4 Transferencias corrientes	385.750,00	385.750,00	456.031,19	276,05	456.031,19
5 Ingresos patrimoniales	43.732,00	43.732,00	58.672,95	35,52	52.627,48
6 Enajenación de inversiones reales	0,00	616.026,33	0,00	0,00	0,00
7 Transferencias de capital	772.900,00	1.174.771,43	695.382,91	420,93	654.635,16
8 Activos financieros	0,00	512.008,19	380.000,00	230,02	380.000,00
9 Pasivos financieros	0,00	0,00	0,00	0,00	0,00
Total ingresos	1.821.410,00	3.351.315,95	2.855.150,01	1.728,30	2.328.339,59

Impuestos

	Presupuesto inicial	Presupuesto Definitivo	Derechos reconocidos absolutos	Derechos reconocidos por habitante	Cobros realizados
<i>Contribución Territorial Rústica</i>	8.160,00	8.160,00	10.233,42	6,19	8.300,32
<i>Contribución Territorial Urbana</i>	110.000,00	110.000,00	211.525,50	128,04	201.764,08
<i>Impuesto sobre vehículos de tracción mecánica</i>	70.000,00	70.000,00	85.065,81	51,49	82.936,21
<i>Impuesto incremento valor terrenos naturaleza urbana</i>	40.000,00	40.000,00	17.462,72	10,57	16.867,99
<i>Impuesto sobre viviendas desocupadas</i>	0,00	0,00	0,00	0,00	0,00
<i>Impuesto sobre Actividades Económicas</i>	22.000,00	22.000,00	27.819,93	16,84	25.954,52
<i>Impuesto sobre gastos suntuarios</i>	0,00	0,00	0,00	0,00	0,00
<i>Impuesto sobre construcciones, instalaciones y obras</i>	359.368,00	359.368,00	883.670,26	534,91	420.553,45
Total Impuestos	609.528,00	609.528,00	1.235.777,64	748,05	756.376,57

AYUNTAMIENTO: 0980000 Esteribar

EVOLUCIÓN INDICADORES

	2006	2005	2004	2003
Población	1.652	1.591	1.547	1.527

Indicadores de Gastos

Gastos totales (por habitante)	1.220,29	1.201,36	1.029,32	2.352,14
Gastos de funcionamiento (por habitante)	584,47	521,96	533,33	430,48
Gastos corrientes (por habitante)	584,47	521,96	533,33	430,48
Cumplimiento pagos %	92,14	95,95	98,28	85,17
Inversión neta (por habitante)	626,63	663,44	438,69	1.414,36
Índice inversión %	51,35	55,22	44,57	76,95
Índice personal %	11,69	11,37	15,15	5,51

Indicadores de Ingresos

Ingresos totales (por habitante)	1.728,30	1.026,23	1.105,42	1.925,42
Ingresos tributarios (por habitante)	765,78	460,38	587,88	515,69
Ingresos corrientes (por habitante)	1.077,34	712,94	871,20	750,92
Cumplimiento cobros %	81,55	91,40	92,63	78,58
Dependencia transferencias corrientes %	25,62	31,83	27,96	27,10

Indicadores conjuntos de Ingresos y Gastos

Ahorro bruto (por habitante)	492,87	190,98	337,87	320,43
Carga financiera (por habitante)	0,00	0,00	0,00	0,00
Ahorro neto (por habitante)	492,87	190,98	337,87	320,43
Nivel endeudamiento %	0,00	0,00	0,00	0,00
Capacidad endeudamiento %	45,75	26,79	38,78	42,67
Limite endeudamiento %	45,75	26,79	38,78	42,67
Deuda viva (por habitante)	0,00	0,00	0,00	0,00
Remanente tesorería Gastos generales (por habitante)	992,52	834,67	947,04	951,78
Resultado presupuestario sin ajustar (por habitante)	508,00	-175,13	76,10	-426,73
Resultado presupuestario ajustado (por habitante)	306,52	-48,82	373,41	-27,42

AYUNTAMIENTO: 0990000 Etayo

Gastos por Económico

	Presupuesto inicial	Presupuesto Definitivo	Obligaciones reconocidas absolutas	Pagos realizados por habitante	Pagos realizados
1 Gastos de personal	17.650,00	17.650,00	19.009,11	221,04	19.009,11
2 Gastos en bienes corrientes y servicios	21.750,00	21.750,00	18.860,22	219,30	18.274,79
3 Gastos financieros	0,00	0,00	0,00	0,00	0,00
4 Transferencias corrientes	3.550,00	3.550,00	2.502,97	29,10	2.048,42
6 Inversiones reales	147.600,00	147.600,00	76.119,18	885,11	60.018,44
7 Transferencias de capital	0,00	0,00	0,00	0,00	0,00
8 Activos financieros	0,00	0,00	0,00	0,00	0,00
9 Pasivos financieros	0,00	0,00	0,00	0,00	0,00
Total Gastos	190.550,00	190.550,00	116.491,48	1.354,55	99.350,76

Gastos por Funcional

	Presupuesto inicial	Presupuesto Definitivo	Obligaciones reconocidas absolutas	Pagos realizados por habitante	Pagos realizados
0 Deuda Pública	0,00	0,00	0,00	0,00	0,00
1 Servicios de carácter general	26.100,00	26.100,00	27.627,68	321,25	27.177,49
2 Protección civil y seguridad ciudadana	0,00	0,00	0,00	0,00	0,00
3 Seguridad, protección y promoción social	3.950,00	3.950,00	2.987,07	34,73	2.987,07
4 Producción de bienes públicos de carácter social	159.900,00	159.900,00	85.456,87	993,68	68.766,34
5 Producción de bienes públicos de carácter económico	0,00	0,00	0,00	0,00	0,00
6 Regulación económica de carácter general	0,00	0,00	0,00	0,00	0,00
7 Actividad económica y regulación de sectores productivos	600,00	600,00	419,86	4,88	419,86
8 Organismos autónomos	0,00	0,00	0,00	0,00	0,00
9 Transferencias a AAPP	0,00	0,00	0,00	0,00	0,00
Total Gastos	190.550,00	190.550,00	116.491,48	1.354,55	99.350,76

AYUNTAMIENTO: 0990000 Etayo

Ingresos

	Presupuesto inicial	Presupuesto Definitivo	Derechos reconocidos absolutos	Derechos reconocidos por habitante	Cobros realizados
1 Impuestos directos	22.500,00	22.500,00	21.059,14	244,87	20.664,53
2 Impuestos indirectos	3.000,00	3.000,00	2.244,38	26,10	1.984,38
3 Tasas y otros ingresos	4.600,00	4.600,00	4.261,34	49,55	4.261,34
4 Transferencias corrientes	27.300,00	27.300,00	26.092,84	303,41	26.092,84
5 Ingresos patrimoniales	6.600,00	6.600,00	5.469,35	63,60	5.469,35
6 Enajenación de inversiones reales	0,00	0,00	0,00	0,00	0,00
7 Transferencias de capital	60.500,00	60.500,00	39.774,68	462,50	15.909,87
8 Activos financieros	0,00	0,00	0,00	0,00	0,00
9 Pasivos financieros	66.050,00	66.050,00	0,00	0,00	0,00
Total ingresos	190.550,00	190.550,00	98.901,73	1.150,02	74.382,31

Impuestos

	Presupuesto inicial	Presupuesto Definitivo	Derechos reconocidos absolutos	Derechos reconocidos por habitante	Cobros realizados
<i>Contribución Territorial Rústica</i>	6.000,00	6.000,00	5.782,19	67,23	5.756,61
<i>Contribución Territorial Urbana</i>	8.000,00	8.000,00	7.155,78	83,21	7.068,59
<i>Impuesto sobre vehículos de tracción mecánica</i>	4.500,00	4.500,00	4.489,30	52,20	4.294,54
<i>Impuesto incremento valor terrenos naturaleza urbana</i>	0,00	0,00	0,00	0,00	0,00
<i>Impuesto sobre viviendas desocupadas</i>	0,00	0,00	0,00	0,00	0,00
<i>Impuesto sobre Actividades Económicas</i>	4.000,00	4.000,00	3.631,87	42,23	3.544,79
<i>Impuesto sobre gastos suntuarios</i>	0,00	0,00	0,00	0,00	0,00
<i>Impuesto sobre construcciones, instalaciones y obras</i>	3.000,00	3.000,00	2.244,38	26,10	1.984,38
Total Impuestos	25.500,00	25.500,00	23.303,52	270,97	22.648,91

AYUNTAMIENTO: 0990000 Etayo

EVOLUCIÓN INDICADORES

	2006	2005	2004	2003
Población	86	94	93	91

Indicadores de Gastos

Gastos totales (por habitante)	1.354,55	484,55	575,80	629,92
Gastos de funcionamiento (por habitante)	469,45	432,51	432,32	500,21
Gastos corrientes (por habitante)	469,45	432,51	432,32	500,21
Cumplimiento pagos %	85,29	86,34	91,88	66,07
Inversión neta (por habitante)	885,11	52,04	143,48	129,71
Índice inversión %	65,34	10,74	24,92	20,59
Índice personal %	16,32	36,24	24,40	31,04

Indicadores de Ingresos

Ingresos totales (por habitante)	1.150,02	553,86	711,33	728,05
Ingresos tributarios (por habitante)	320,52	246,62	358,22	332,32
Ingresos corrientes (por habitante)	687,52	553,86	640,41	593,46
Cumplimiento cobros %	75,21	99,68	87,45	69,44
Dependencia transferencias corrientes %	44,13	46,77	35,64	37,31

Indicadores conjuntos de Ingresos y Gastos

Ahorro bruto (por habitante)	218,08	121,35	208,09	93,26
Carga financiera (por habitante)	0,00	0,00	0,00	0,00
Ahorro neto (por habitante)	218,08	121,35	208,09	93,26
Nivel endeudamiento %	0,00	0,00	0,00	0,00
Capacidad endeudamiento %	31,72	21,91	32,49	15,71
Limite endeudamiento %	31,72	21,91	32,49	15,71
Deuda viva (por habitante)	0,00	0,00	0,00	0,00
Remanente tesorería Gastos generales (por habitante)	409,19	600,16	537,85	415,32
Resultado presupuestario sin ajustar (por habitante)	-204,53	69,31	135,53	98,13
Resultado presupuestario ajustado (por habitante)	-259,84	69,31	135,53	98,13

AYUNTAMIENTO: 100000 Eulate

Gastos por Económico

	Presupuesto inicial	Presupuesto Definitivo	Obligaciones reconocidas absolutas	Pagos realizados por habitante	Pagos realizados
1 Gastos de personal	118.800,00	118.800,00	100.841,39	291,45	100.306,39
2 Gastos en bienes corrientes y servicios	73.500,00	73.500,00	54.032,72	156,16	52.552,18
3 Gastos financieros	0,00	0,00	0,00	0,00	0,00
4 Transferencias corrientes	14.250,00	14.250,00	9.000,53	26,01	8.107,73
6 Inversiones reales	677.800,00	677.800,00	488.023,78	1.410,47	487.391,78
7 Transferencias de capital	0,00	0,00	0,00	0,00	0,00
8 Activos financieros	0,00	0,00	0,00	0,00	0,00
9 Pasivos financieros	0,00	0,00	0,00	0,00	0,00
Total Gastos	884.350,00	884.350,00	651.898,42	1.884,10	648.358,08

Gastos por Funcional

	Presupuesto inicial	Presupuesto Definitivo	Obligaciones reconocidas absolutas	Pagos realizados por habitante	Pagos realizados
0 Deuda Pública	0,00	0,00	0,00	0,00	0,00
1 Servicios de carácter general	405.400,00	405.400,00	343.523,73	992,84	341.635,77
2 Protección civil y seguridad ciudadana	105.000,00	105.000,00	56.644,31	163,71	56.644,31
3 Seguridad, protección y promoción social	231.500,00	231.500,00	187.806,15	542,79	186.374,15
4 Producción de bienes públicos de carácter social	69.450,00	69.450,00	36.042,42	104,17	35.822,04
5 Producción de bienes públicos de carácter económico	70.000,00	70.000,00	25.647,48	74,13	25.647,48
6 Regulación económica de carácter general	3.000,00	3.000,00	2.234,33	6,46	2.234,33
7 Actividad económica y regulación de sectores productivos	0,00	0,00	0,00	0,00	0,00
8 Organismos autónomos	0,00	0,00	0,00	0,00	0,00
9 Transferencias a AAPP	0,00	0,00	0,00	0,00	0,00
Total Gastos	884.350,00	884.350,00	651.898,42	1.884,10	648.358,08

AYUNTAMIENTO: 100000 Eulate

Ingresos

	Presupuesto inicial	Presupuesto Definitivo	Derechos reconocidos absolutos	Derechos reconocidos por habitante	Cobros realizados
1 Impuestos directos	49.075,00	49.075,00	46.954,36	135,71	46.953,57
2 Impuestos indirectos	16.000,00	16.000,00	6.586,55	19,04	6.586,55
3 Tasas y otros ingresos	32.400,00	32.400,00	31.529,29	91,13	24.592,44
4 Transferencias corrientes	120.350,00	120.350,00	127.005,81	367,07	127.005,81
5 Ingresos patrimoniales	7.650,00	7.650,00	2.299,51	6,65	1.221,92
6 Enajenación de inversiones reales	0,00	0,00	0,00	0,00	0,00
7 Transferencias de capital	527.579,00	527.579,00	393.232,72	1.136,51	361.526,16
8 Activos financieros	0,00	0,00	0,00	0,00	0,00
9 Pasivos financieros	131.296,00	131.296,00	0,00	0,00	0,00
Total ingresos	884.350,00	884.350,00	607.608,24	1.756,09	567.886,45

Impuestos

	Presupuesto inicial	Presupuesto Definitivo	Derechos reconocidos absolutos	Derechos reconocidos por habitante	Cobros realizados
<i>Contribución Territorial Rústica</i>	1.500,00	1.500,00	1.486,30	4,30	1.486,30
<i>Contribución Territorial Urbana</i>	22.350,00	22.350,00	23.300,99	67,34	23.300,99
<i>Impuesto sobre vehículos de tracción mecánica</i>	15.825,00	15.825,00	17.393,93	50,27	17.393,93
<i>Impuesto incremento valor terrenos naturaleza urbana</i>	0,00	0,00	0,00	0,00	0,00
<i>Impuesto sobre viviendas desocupadas</i>	0,00	0,00	0,00	0,00	0,00
<i>Impuesto sobre Actividades Económicas</i>	9.400,00	9.400,00	4.773,14	13,80	4.772,35
<i>Impuesto sobre gastos suntuarios</i>	0,00	0,00	0,00	0,00	0,00
<i>Impuesto sobre construcciones, instalaciones y obras</i>	16.000,00	16.000,00	6.586,55	19,04	6.586,55
Total Impuestos	65.075,00	65.075,00	53.540,91	154,74	53.540,12

AYUNTAMIENTO: 100000 Eulate

EVOLUCIÓN INDICADORES

	2006	2005	2004	2003
Población	346	349	349	362

Indicadores de Gastos

Gastos totales (por habitante)	1.884,10	698,90	638,83	1.121,43
Gastos de funcionamiento (por habitante)	473,63	428,63	418,77	490,06
Gastos corrientes (por habitante)	473,63	428,63	418,77	490,06
Cumplimiento pagos %	99,46	74,28	99,62	98,04
Inversión neta (por habitante)	1.410,47	270,26	220,06	631,37
Índice inversión %	74,86	38,67	34,45	56,30
Índice personal %	15,47	36,00	33,51	16,73

Indicadores de Ingresos

Ingresos totales (por habitante)	1.756,09	894,00	911,73	884,14
Ingresos tributarios (por habitante)	245,87	239,47	228,97	325,60
Ingresos corrientes (por habitante)	619,58	602,99	615,13	530,17
Cumplimiento cobros %	93,46	95,03	85,37	98,82
Dependencia transferencias corrientes %	59,24	58,65	61,08	36,79

Indicadores conjuntos de Ingresos y Gastos

Ahorro bruto (por habitante)	145,96	174,36	196,36	40,11
Carga financiera (por habitante)	0,00	0,00	0,00	0,00
Ahorro neto (por habitante)	145,96	174,36	196,36	40,11
Nivel endeudamiento %	0,00	0,00	0,00	0,00
Capacidad endeudamiento %	23,56	28,92	31,92	7,57
Limite endeudamiento %	23,56	28,92	31,92	7,57
Deuda viva (por habitante)	0,00	0,00	0,00	0,00
Remanente tesorería Gastos generales (por habitante)	433,71	569,51	426,31	406,51
Resultado presupuestario sin ajustar (por habitante)	-128,01	195,10	272,90	-237,29
Resultado presupuestario ajustado (por habitante)	-128,01	195,10	272,90	-237,29

AYUNTAMIENTO: 1010000 Ezcabarte

Gastos por Económico

	Presupuesto inicial	Presupuesto Definitivo	Obligaciones reconocidas absolutas	Pagos realizados por habitante	Pagos realizados
1 Gastos de personal	311.824,14	311.824,14	288.213,90	187,15	286.172,22
2 Gastos en bienes corrientes y servicios	258.200,00	264.760,87	239.155,97	155,30	225.340,58
3 Gastos financieros	14.212,88	14.212,88	4.481,99	2,91	4.481,99
4 Transferencias corrientes	168.180,00	200.197,05	200.545,75	130,22	196.249,96
6 Inversiones reales	3.460.160,00	3.460.160,00	1.976.383,27	1.283,37	1.026.941,01
7 Transferencias de capital	0,00	68.643,39	68.643,39	44,57	68.643,39
8 Activos financieros	0,00	0,00	0,00	0,00	0,00
9 Pasivos financieros	16.117,21	16.117,21	7.297,85	4,74	7.297,85
Total Gastos	4.228.694,23	4.335.915,54	2.784.722,12	1.808,26	1.815.127,00

Gastos por Funcional

	Presupuesto inicial	Presupuesto Definitivo	Obligaciones reconocidas absolutas	Pagos realizados por habitante	Pagos realizados
0 Deuda Pública	30.080,09	30.080,09	11.774,50	7,65	11.774,50
1 Servicios de carácter general	303.224,14	303.224,14	275.369,97	178,81	264.965,01
2 Protección civil y seguridad ciudadana	24.000,00	24.000,00	3.569,24	2,32	3.569,24
3 Seguridad, protección y promoción social	129.000,00	129.000,00	117.460,13	76,27	115.888,19
4 Producción de bienes públicos de carácter social	3.727.140,00	3.827.800,44	2.354.737,41	1.529,05	1.397.809,50
5 Producción de bienes públicos de carácter económico	0,00	0,00	0,00	0,00	0,00
6 Regulación económica de carácter general	15.250,00	21.810,87	21.810,87	14,16	21.120,56
7 Actividad económica y regulación de sectores productivos	0,00	0,00	0,00	0,00	0,00
8 Organismos autónomos	0,00	0,00	0,00	0,00	0,00
9 Transferencias a AAPP	0,00	0,00	0,00	0,00	0,00
Total Gastos	4.228.694,23	4.335.915,54	2.784.722,12	1.808,26	1.815.127,00

AYUNTAMIENTO: 1010000 Ezcabarte

Ingresos

	Presupuesto inicial	Presupuesto Definitivo	Derechos reconocidos absolutos	Derechos reconocidos por habitante	Cobros realizados
1 Impuestos directos	378.500,00	385.060,87	424.299,15	275,52	384.253,51
2 Impuestos indirectos	225.000,00	254.891,05	283.503,67	184,09	240.476,95
3 Tasas y otros ingresos	59.689,85	61.815,85	44.519,46	28,91	44.382,11
4 Transferencias corrientes	226.250,00	226.250,00	233.050,07	151,33	233.050,07
5 Ingresos patrimoniales	200,00	200,00	21.732,15	14,11	21.732,15
6 Enajenación de inversiones reales	150.000,00	150.000,00	0,00	0,00	0,00
7 Transferencias de capital	2.689.054,38	2.744.294,35	1.938.274,83	1.258,62	1.934.931,33
8 Activos financieros	0,00	13.403,42	0,00	0,00	0,00
9 Pasivos financieros	500.000,00	500.000,00	0,00	0,00	0,00
Total ingresos	4.228.694,23	4.335.915,54	2.945.379,33	1.912,58	2.858.826,12

Impuestos

	Presupuesto inicial	Presupuesto Definitivo	Derechos reconocidos absolutos	Derechos reconocidos por habitante	Cobros realizados
<i>Contribución Territorial Rústica</i>	4.500,00	4.500,00	4.346,28	2,82	4.054,23
<i>Contribución Territorial Urbana</i>	196.000,00	196.000,00	191.679,01	124,47	170.875,01
<i>Impuesto sobre vehículos de tracción mecánica</i>	100.000,00	100.000,00	113.132,50	73,46	105.555,63
<i>Impuesto incremento valor terrenos naturaleza urbana</i>	25.000,00	31.560,87	60.140,84	39,05	52.264,52
<i>Impuesto sobre viviendas desocupadas</i>	0,00	0,00	0,00	0,00	0,00
<i>Impuesto sobre Actividades Económicas</i>	53.000,00	53.000,00	55.000,52	35,71	51.504,12
<i>Impuesto sobre gastos suntuarios</i>	0,00	0,00	0,00	0,00	0,00
<i>Impuesto sobre construcciones, instalaciones y obras</i>	225.000,00	254.891,05	283.503,67	184,09	240.476,95
Total Impuestos	603.500,00	639.951,92	707.802,82	459,61	624.730,46

AYUNTAMIENTO: 1010000 Ezcabarte

EVOLUCIÓN INDICADORES

	2006	2005	2004	2003
Población	1.540	1.490	1.403	1.353

Indicadores de Gastos

Gastos totales (por habitante)	1.808,26	1.082,72	626,12	1.124,04
Gastos de funcionamiento (por habitante)	472,67	402,61	386,67	379,81
Gastos corrientes (por habitante)	475,58	408,84	389,63	380,64
Cumplimiento pagos %	65,18	98,50	83,07	94,45
Inversión neta (por habitante)	1.283,37	394,48	124,06	723,52
Índice inversión %	70,97	36,43	19,81	64,37
Índice personal %	10,35	17,49	31,42	19,11

Indicadores de Ingresos

Ingresos totales (por habitante)	1.912,58	923,00	717,06	921,28
Ingresos tributarios (por habitante)	488,52	420,89	387,01	343,80
Ingresos corrientes (por habitante)	653,96	573,56	541,51	499,45
Cumplimiento cobros %	97,06	95,06	87,28	95,59
Dependencia transferencias corrientes %	23,14	26,50	27,45	30,01

Indicadores conjuntos de Ingresos y Gastos

Ahorro bruto (por habitante)	181,29	170,95	154,84	119,64
Carga financiera (por habitante)	7,65	211,25	2,97	0,82
Ahorro neto (por habitante)	173,64	-40,30	151,87	118,81
Nivel endeudamiento %	1,17	36,83	0,55	0,17
Capacidad endeudamiento %	26,55	-7,03	28,05	23,79
Limite endeudamiento %	27,72	29,81	28,59	23,95
Deuda viva (por habitante)	79,97	87,56	213,83	221,73
Remanente tesorería Gastos generales (por habitante)	299,26	-62,47	291,57	214,00
Resultado presupuestario sin ajustar (por habitante)	104,32	-159,71	90,94	-202,77
Resultado presupuestario ajustado (por habitante)	345,62	-306,54	115,01	86,39

AYUNTAMIENTO: 102000 Ezkurra

Gastos por Económico

	Presupuesto inicial	Presupuesto Definitivo	Obligaciones reconocidas absolutas	Pagos realizados por habitante	Pagos realizados
1 Gastos de personal	58.466,00	58.466,00	56.273,37	291,57	56.273,37
2 Gastos en bienes corrientes y servicios	33.899,00	33.899,00	45.805,62	237,33	41.243,03
3 Gastos financieros	1.100,00	1.100,00	1.737,17	9,00	1.737,17
4 Transferencias corrientes	16.970,00	16.970,00	17.835,27	92,41	17.835,27
6 Inversiones reales	171.800,00	171.800,00	132.226,55	685,11	120.751,36
7 Transferencias de capital	5.635,00	5.635,00	5.634,29	29,19	5.634,29
8 Activos financieros	0,00	0,00	0,00	0,00	0,00
9 Pasivos financieros	0,00	0,00	0,00	0,00	0,00
Total Gastos	287.870,00	287.870,00	259.512,27	1.344,62	243.474,49

Gastos por Funcional

	Presupuesto inicial	Presupuesto Definitivo	Obligaciones reconocidas absolutas	Pagos realizados por habitante	Pagos realizados
0 Deuda Pública	1.100,00	1.100,00	1.737,17	9,00	1.737,17
1 Servicios de carácter general	74.269,00	74.269,00	83.889,56	434,66	83.589,08
2 Protección civil y seguridad ciudadana	0,00	0,00	0,00	0,00	0,00
3 Seguridad, protección y promoción social	6.200,00	6.200,00	5.452,69	28,25	5.452,69
4 Producción de bienes públicos de carácter social	66.716,00	66.716,00	27.198,79	140,93	26.148,79
5 Producción de bienes públicos de carácter económico	131.000,00	131.000,00	133.458,76	691,50	119.083,57
6 Regulación económica de carácter general	1.000,00	1.000,00	312,11	1,62	0,00
7 Actividad económica y regulación de sectores productivos	1.950,00	1.950,00	1.828,90	9,48	1.828,90
8 Organismos autónomos	0,00	0,00	0,00	0,00	0,00
9 Transferencias a AAPP	5.635,00	5.635,00	5.634,29	29,19	5.634,29
Total Gastos	287.870,00	287.870,00	259.512,27	1.344,62	243.474,49

AYUNTAMIENTO: 102000 Ezkurra

Ingresos

	Presupuesto inicial	Presupuesto Definitivo	Derechos reconocidos absolutos	Derechos reconocidos por habitante	Cobros realizados
1 Impuestos directos	24.600,00	24.600,00	24.486,13	126,87	23.934,22
2 Impuestos indirectos	12.000,00	12.000,00	10.162,94	52,66	10.162,94
3 Tasas y otros ingresos	3.800,00	3.800,00	3.341,38	17,31	3.341,38
4 Transferencias corrientes	74.354,00	74.354,00	76.485,69	396,30	76.485,69
5 Ingresos patrimoniales	26.512,00	26.512,00	5.931,24	30,73	5.931,24
6 Enajenación de inversiones reales	0,00	0,00	0,00	0,00	0,00
7 Transferencias de capital	106.170,00	106.170,00	75.691,05	392,18	42.835,23
8 Activos financieros	40.434,00	40.434,00	0,00	0,00	0,00
9 Pasivos financieros	0,00	0,00	0,00	0,00	0,00
Total ingresos	287.870,00	287.870,00	196.098,43	1.016,05	162.690,70

Impuestos

	Presupuesto inicial	Presupuesto Definitivo	Derechos reconocidos absolutos	Derechos reconocidos por habitante	Cobros realizados
<i>Contribución Territorial Rústica</i>	600,00	600,00	596,07	3,09	566,03
<i>Contribución Territorial Urbana</i>	8.000,00	8.000,00	7.407,48	38,38	7.121,08
<i>Impuesto sobre vehículos de tracción mecánica</i>	11.500,00	11.500,00	11.765,38	60,96	11.529,91
<i>Impuesto incremento valor terrenos naturaleza urbana</i>	0,00	0,00	0,00	0,00	0,00
<i>Impuesto sobre viviendas desocupadas</i>	0,00	0,00	0,00	0,00	0,00
<i>Impuesto sobre Actividades Económicas</i>	4.500,00	4.500,00	4.717,20	24,44	4.717,20
<i>Impuesto sobre gastos suntuarios</i>	0,00	0,00	0,00	0,00	0,00
<i>Impuesto sobre construcciones, instalaciones y obras</i>	12.000,00	12.000,00	10.162,94	52,66	10.162,94
Total Impuestos	36.600,00	36.600,00	34.649,07	179,53	34.097,16

AYUNTAMIENTO: 102000 Ezkurra

EVOLUCIÓN INDICADORES

	2006	2005	2004	2003
Población	193	200	200	204

Indicadores de Gastos

Gastos totales (por habitante)	1.344,62	792,18	776,06	1.507,57
Gastos de funcionamiento (por habitante)	621,32	536,38	609,76	472,74
Gastos corrientes (por habitante)	630,32	543,70	622,53	482,15
Cumplimiento pagos %	93,82	71,09	93,28	77,71
Inversión neta (por habitante)	685,11	248,49	153,53	1.025,42
Índice inversión %	50,95	31,37	19,78	68,02
Índice personal %	21,68	35,58	38,87	14,78

Indicadores de Ingresos

Ingresos totales (por habitante)	1.016,05	1.176,13	824,48	1.397,32
Ingresos tributarios (por habitante)	196,84	182,99	148,81	135,06
Ingresos corrientes (por habitante)	623,87	950,88	547,37	899,26
Cumplimiento cobros %	82,96	79,91	86,57	96,29
Dependencia transferencias corrientes %	63,52	38,33	66,76	33,04

Indicadores conjuntos de Ingresos y Gastos

Ahorro bruto (por habitante)	2,56	414,50	-62,39	426,52
Carga financiera (por habitante)	9,00	7,32	12,77	9,41
Ahorro neto (por habitante)	-6,45	407,18	-75,17	417,11
Nivel endeudamiento %	1,44	0,77	2,33	1,05
Capacidad endeudamiento %	-1,03	42,82	-13,73	46,38
Limite endeudamiento %	0,41	43,59	-11,40	47,43
Deuda viva (por habitante)	0,00	0,00	0,00	0,00
Remanente tesorería Gastos generales (por habitante)	-118,71	202,17	-181,01	-400,78
Resultado presupuestario sin ajustar (por habitante)	-328,57	383,94	48,42	-110,25
Resultado presupuestario ajustado (por habitante)	-328,57	383,94	48,42	-110,25

AYUNTAMIENTO: 1030000 Ezprogui

Gastos por Económico

	Presupuesto inicial	Presupuesto Definitivo	Obligaciones reconocidas absolutas	Pagos realizados por habitante	Pagos realizados
1 Gastos de personal	5.925,00	5.925,00	6.341,93	105,70	5.591,93
2 Gastos en bienes corrientes y servicios	26.235,00	26.235,00	35.280,83	588,01	33.769,86
3 Gastos financieros	10,00	10,00	0,00	0,00	0,00
4 Transferencias corrientes	7.290,00	7.290,00	6.905,81	115,10	6.905,81
6 Inversiones reales	5.400,00	5.400,00	3.863,11	64,39	417,91
7 Transferencias de capital	0,00	0,00	0,00	0,00	0,00
8 Activos financieros	0,00	0,00	0,00	0,00	0,00
9 Pasivos financieros	0,00	0,00	0,00	0,00	0,00
Total Gastos	44.860,00	44.860,00	52.391,68	873,19	46.685,51

Gastos por Funcional

	Presupuesto inicial	Presupuesto Definitivo	Obligaciones reconocidas absolutas	Pagos realizados por habitante	Pagos realizados
0 Deuda Pública	10,00	10,00	0,00	0,00	0,00
1 Servicios de carácter general	24.650,00	24.650,00	22.689,18	378,15	21.255,85
2 Protección civil y seguridad ciudadana	0,00	0,00	0,00	0,00	0,00
3 Seguridad, protección y promoción social	1.000,00	1.000,00	847,65	14,13	847,65
4 Producción de bienes públicos de carácter social	13.500,00	13.500,00	24.598,32	409,97	23.770,68
5 Producción de bienes públicos de carácter económico	0,00	0,00	0,00	0,00	0,00
6 Regulación económica de carácter general	0,00	0,00	0,00	0,00	0,00
7 Actividad económica y regulación de sectores productivos	5.700,00	5.700,00	4.256,53	70,94	811,33
8 Organismos autónomos	0,00	0,00	0,00	0,00	0,00
9 Transferencias a AAPP	0,00	0,00	0,00	0,00	0,00
Total Gastos	44.860,00	44.860,00	52.391,68	873,19	46.685,51

AYUNTAMIENTO: 103000 Ezprogui

Ingresos

	Presupuesto inicial	Presupuesto Definitivo	Derechos reconocidos		Cobros realizados
			absolutos	por habitante	
1 Impuestos directos	7.700,00	7.700,00	7.512,00	125,20	2.656,95
2 Impuestos indirectos	1.500,00	1.500,00	232,75	3,88	232,75
3 Tasas y otros ingresos	180,00	180,00	136,50	2,28	136,50
4 Transferencias corrientes	25.522,00	25.522,00	21.431,07	357,18	21.431,07
5 Ingresos patrimoniales	9.958,00	9.958,00	6.866,39	114,44	6.866,39
6 Enajenación de inversiones reales	0,00	0,00	0,00	0,00	0,00
7 Transferencias de capital	0,00	0,00	0,00	0,00	0,00
8 Activos financieros	0,00	0,00	0,00	0,00	0,00
9 Pasivos financieros	0,00	0,00	0,00	0,00	0,00
Total ingresos	44.860,00	44.860,00	36.178,71	602,98	31.323,66

Impuestos

	Presupuesto inicial	Presupuesto Definitivo	Derechos reconocidos		Cobros realizados
			absolutos	por habitante	
<i>Contribución Territorial Rústica</i>	1.700,00	1.700,00	1.655,32	27,59	0,00
<i>Contribución Territorial Urbana</i>	1.000,00	1.000,00	2.944,93	49,08	0,00
<i>Impuesto sobre vehículos de tracción mecánica</i>	3.000,00	3.000,00	2.911,75	48,53	2.656,95
<i>Impuesto incremento valor terrenos naturaleza urbana</i>	0,00	0,00	0,00	0,00	0,00
<i>Impuesto sobre viviendas desocupadas</i>	0,00	0,00	0,00	0,00	0,00
<i>Impuesto sobre Actividades Económicas</i>	2.000,00	2.000,00	0,00	0,00	0,00
<i>Impuesto sobre gastos suntuarios</i>	0,00	0,00	0,00	0,00	0,00
<i>Impuesto sobre construcciones, instalaciones y obras</i>	1.500,00	1.500,00	232,75	3,88	232,75
Total Impuestos	9.200,00	9.200,00	7.744,75	129,08	2.889,70

AYUNTAMIENTO: 103000 Ezprogui

EVOLUCIÓN INDICADORES

	2006	2005	2004	2003
Población	60	62	62	59

Indicadores de Gastos

Gastos totales (por habitante)	873,19	496,67	422,80	322,77
Gastos de funcionamiento (por habitante)	808,81	362,02	422,80	322,75
Gastos corrientes (por habitante)	808,81	362,12	422,80	322,77
Cumplimiento pagos %	89,11	98,73	85,65	96,82
Inversión neta (por habitante)	64,39	134,55	0,00	0,00
Índice inversión %	7,37	27,09	0,00	0,00
Índice personal %	12,10	4,69	8,17	10,53

Indicadores de Ingresos

Ingresos totales (por habitante)	602,98	568,39	454,48	572,51
Ingresos tributarios (por habitante)	131,35	174,00	138,85	154,55
Ingresos corrientes (por habitante)	602,98	568,39	454,48	547,54
Cumplimiento cobros %	86,58	86,04	97,06	97,30
Dependencia transferencias corrientes %	59,24	51,27	45,40	49,67

Indicadores conjuntos de Ingresos y Gastos

Ahorro bruto (por habitante)	-205,83	206,37	31,68	224,80
Carga financiera (por habitante)	0,00	0,10	0,00	0,03
Ahorro neto (por habitante)	-205,83	206,27	31,68	224,77
Nivel endeudamiento %	0,00	0,02	0,00	0,00
Capacidad endeudamiento %	-34,14	36,29	6,97	41,05
Limite endeudamiento %	-34,14	36,31	6,97	41,06
Deuda viva (por habitante)	0,00	0,00	0,00	0,00
Remanente tesorería Gastos generales (por habitante)	385,82	642,94	801,44	808,90
Resultado presupuestario sin ajustar (por habitante)	-270,22	71,72	31,68	249,74
Resultado presupuestario ajustado (por habitante)	-270,22	71,72	31,68	249,74

AYUNTAMIENTO: 104000 Falces

Gastos por Económico

	Presupuesto inicial	Presupuesto Definitivo	Obligaciones reconocidas absolutas	Pagos realizados por habitante	Pagos realizados
1 Gastos de personal	673.350,00	673.350,00	690.615,16	265,93	690.615,16
2 Gastos en bienes corrientes y servicios	779.905,00	786.905,00	714.175,91	275,00	647.751,44
3 Gastos financieros	43.040,00	43.040,00	16.769,08	6,46	16.769,08
4 Transferencias corrientes	148.660,00	151.420,00	140.936,59	54,27	130.947,61
6 Inversiones reales	3.333.350,00	5.084.750,00	4.618.943,76	1.778,57	831.661,58
7 Transferencias de capital	6.800,00	6.800,00	0,00	0,00	0,00
8 Activos financieros	0,00	0,00	0,00	0,00	0,00
9 Pasivos financieros	84.568,00	84.568,00	83.558,88	32,18	83.558,88
Total Gastos	5.069.673,00	6.830.833,00	6.264.999,38	2.412,40	2.401.303,75

Gastos por Funcional

	Presupuesto inicial	Presupuesto Definitivo	Obligaciones reconocidas absolutas	Pagos realizados por habitante	Pagos realizados
0 Deuda Pública	127.608,00	127.608,00	100.327,96	38,63	100.327,96
1 Servicios de carácter general	281.800,00	1.461.800,00	1.449.943,47	558,31	332.546,54
2 Protección civil y seguridad ciudadana	78.000,00	78.000,00	65.639,93	25,28	65.581,12
3 Seguridad, protección y promoción social	302.800,00	302.800,00	319.301,20	122,95	319.214,83
4 Producción de bienes públicos de carácter social	3.775.115,00	4.179.515,00	3.808.398,56	1.466,46	1.529.593,67
5 Producción de bienes públicos de carácter económico	53.150,00	71.150,00	44.073,45	16,97	36.330,96
6 Regulación económica de carácter general	8.700,00	8.700,00	9.179,13	3,53	9.179,13
7 Actividad económica y regulación de sectores productivos	442.500,00	601.260,00	468.135,68	180,26	8.529,54
8 Organismos autónomos	0,00	0,00	0,00	0,00	0,00
9 Transferencias a AAPP	0,00	0,00	0,00	0,00	0,00
Total Gastos	5.069.673,00	6.830.833,00	6.264.999,38	2.412,40	2.401.303,75

AYUNTAMIENTO: 104000 Falces

Ingresos

	Presupuesto inicial	Presupuesto Definitivo	Derechos reconocidos absolutos	Derechos reconocidos por habitante	Cobros realizados
1 Impuestos directos	658.000,00	658.000,00	696.982,30	268,38	680.596,36
2 Impuestos indirectos	60.000,00	60.000,00	133.652,72	51,46	103.232,73
3 Tasas y otros ingresos	314.450,00	314.450,00	322.670,39	124,25	264.423,30
4 Transferencias corrientes	646.660,00	657.520,00	688.496,94	265,11	680.575,15
5 Ingresos patrimoniales	373.863,00	379.463,00	394.135,08	151,77	373.083,32
6 Enajenación de inversiones reales	27.000,00	27.000,00	16.653,72	6,41	16.653,72
7 Transferencias de capital	361.200,00	1.009.650,00	1.004.173,58	386,67	287.091,00
8 Activos financieros	0,00	424.450,00	0,00	0,00	0,00
9 Pasivos financieros	2.628.500,00	3.300.300,00	3.300.000,00	1.270,70	0,00
Total ingresos	5.069.673,00	6.830.833,00	6.556.764,73	2.524,75	2.405.655,58

Impuestos

	Presupuesto inicial	Presupuesto Definitivo	Derechos reconocidos absolutos	Derechos reconocidos por habitante	Cobros realizados
<i>Contribución Territorial Rústica</i>	79.000,00	79.000,00	78.549,91	30,25	78.474,85
<i>Contribución Territorial Urbana</i>	249.000,00	249.000,00	253.766,34	97,72	252.446,61
<i>Impuesto sobre vehículos de tracción mecánica</i>	92.000,00	92.000,00	107.855,34	41,53	94.341,79
<i>Impuesto incremento valor terrenos naturaleza urbana</i>	4.000,00	4.000,00	15.504,58	5,97	15.246,65
<i>Impuesto sobre viviendas desocupadas</i>	0,00	0,00	0,00	0,00	0,00
<i>Impuesto sobre Actividades Económicas</i>	114.000,00	114.000,00	121.021,13	46,60	119.801,46
<i>Impuesto sobre gastos suntuarios</i>	0,00	0,00	0,00	0,00	0,00
<i>Impuesto sobre construcciones, instalaciones y obras</i>	60.000,00	60.000,00	133.652,72	51,46	103.232,73
Total Impuestos	598.000,00	598.000,00	710.350,02	273,53	663.544,09

AYUNTAMIENTO: 104000 Falces

EVOLUCIÓN INDICADORES

	2006	2005	2004	2003
Población	2.597	2.603	2.575	2.536

Indicadores de Gastos

Gastos totales (por habitante)	2.412,40	765,71	781,52	906,57
Gastos de funcionamiento (por habitante)	595,20	556,84	522,42	518,62
Gastos corrientes (por habitante)	601,65	562,47	529,30	527,96
Cumplimiento pagos %	38,33	85,94	95,86	84,05
Inversión neta (por habitante)	1.772,16	168,65	199,03	321,80
Índice inversión %	73,73	22,86	25,60	35,50
Índice personal %	11,02	32,73	30,68	24,60

Indicadores de Ingresos

Ingresos totales (por habitante)	2.524,75	849,92	743,02	932,46
Ingresos tributarios (por habitante)	444,09	320,22	336,18	289,91
Ingresos corrientes (por habitante)	860,97	700,97	681,37	623,55
Cumplimiento cobros %	36,69	78,95	90,90	67,96
Dependencia transferencias corrientes %	30,79	35,02	39,18	41,17

Indicadores conjuntos de Ingresos y Gastos

Ahorro bruto (por habitante)	265,77	144,14	158,95	104,93
Carga financiera (por habitante)	38,63	32,46	56,70	65,00
Ahorro neto (por habitante)	227,14	111,67	102,25	39,93
Nivel endeudamiento %	4,49	4,63	8,32	10,42
Capacidad endeudamiento %	26,38	15,93	15,01	6,40
Limite endeudamiento %	30,87	20,56	23,33	16,83
Deuda viva (por habitante)	1.432,80	193,83	223,38	282,93
Remanente tesorería Gastos generales (por habitante)	303,03	204,12	128,82	127,43
Resultado presupuestario sin ajustar (por habitante)	112,35	84,21	-38,50	25,89
Resultado presupuestario ajustado (por habitante)	275,79	97,72	3,64	0,73

AYUNTAMIENTO: 1050000 Fitero

1050051 (C) Fitero, Residencia de Ancianos San Raimundo

Gastos por Económico

	Presupuesto inicial	Presupuesto Definitivo	Obligaciones reconocidas absolutas	Pagos realizados por habitante	Pagos realizados
1 Gastos de personal	830.650,00	830.650,00	806.345,45	357,26	782.189,57
2 Gastos en bienes corrientes y servicios	1.061.355,00	1.061.355,00	994.034,67	440,42	876.359,68
3 Gastos financieros	24.100,00	24.100,00	31.287,34	13,86	834,01
4 Transferencias corrientes	108.200,00	108.200,00	119.131,87	52,78	117.310,87
6 Inversiones reales	1.578.940,00	1.952.675,10	1.360.284,45	602,70	836.442,26
7 Transferencias de capital	57.524,00	57.524,00	96.915,44	42,94	58.545,71
8 Activos financieros	0,00	0,00	480.000,00	212,67	480.000,00
9 Pasivos financieros	90.431,00	90.431,00	90.660,78	40,17	9.755,31
Total Gastos	3.751.200,00	4.124.935,10	3.978.660,00	1.762,81	3.161.437,41

Gastos por Funcional

	Presupuesto inicial	Presupuesto Definitivo	Obligaciones reconocidas absolutas	Pagos realizados por habitante	Pagos realizados
0 Deuda Pública	114.531,00	114.531,00	121.948,12	54,03	10.589,32
1 Servicios de carácter general	528.250,00	528.250,00	737.853,39	326,92	721.418,16
2 Protección civil y seguridad ciudadana	55.500,00	55.500,00	50.369,54	22,32	50.200,18
3 Seguridad, protección y promoción social	844.975,00	844.975,00	811.320,43	359,47	788.647,06
4 Producción de bienes públicos de carácter social	1.780.304,00	2.154.039,10	1.936.816,29	858,14	1.286.001,11
5 Producción de bienes públicos de carácter económico	83.100,00	83.100,00	17.197,43	7,62	3.127,37
6 Regulación económica de carácter general	2.440,00	2.440,00	354,53	0,16	354,53
7 Actividad económica y regulación de sectores productivos	342.100,00	342.100,00	302.800,27	134,16	301.099,68
8 Organismos autónomos	0,00	0,00	0,00	0,00	0,00
9 Transferencias a AAPP	0,00	0,00	0,00	0,00	0,00
Total Gastos	3.751.200,00	4.124.935,10	3.978.660,00	1.762,81	3.161.437,41

AYUNTAMIENTO: 1050000 Fitero

Ingresos

	Presupuesto inicial	Presupuesto Definitivo	Derechos reconocidos absolutos	Derechos reconocidos por habitante	Cobros realizados
1 Impuestos directos	365.300,00	365.300,00	349.723,17	154,95	331.434,64
2 Impuestos indirectos	190.000,00	190.000,00	150.821,11	66,82	136.787,58
3 Tasas y otros ingresos	743.933,00	743.933,00	725.475,90	321,43	711.255,66
4 Transferencias corrientes	782.242,00	782.242,00	771.383,52	341,77	718.449,20
5 Ingresos patrimoniales	25.735,00	25.735,00	42.592,61	18,87	8.203,08
6 Enajenación de inversiones reales	680.000,00	680.000,00	520.349,98	230,55	520.349,98
7 Transferencias de capital	963.990,00	1.318.576,15	782.065,09	346,51	410.985,12
8 Activos financieros	0,00	19.148,95	480.000,00	212,67	480.000,00
9 Pasivos financieros	0,00	0,00	0,00	0,00	0,00
Total ingresos	3.751.200,00	4.124.935,10	3.822.411,38	1.693,58	3.317.465,26

Impuestos

	Presupuesto inicial	Presupuesto Definitivo	Derechos reconocidos absolutos	Derechos reconocidos por habitante	Cobros realizados
<i>Contribución Territorial Rústica</i>	20.300,00	20.300,00	20.203,16	8,95	19.666,30
<i>Contribución Territorial Urbana</i>	185.000,00	185.000,00	185.518,02	82,20	176.344,40
<i>Impuesto sobre vehículos de tracción mecánica</i>	85.000,00	85.000,00	87.773,19	38,89	82.869,52
<i>Impuesto incremento valor terrenos naturaleza urbana</i>	15.000,00	15.000,00	8.961,95	3,97	8.449,37
<i>Impuesto sobre viviendas desocupadas</i>	0,00	0,00	0,00	0,00	0,00
<i>Impuesto sobre Actividades Económicas</i>	60.000,00	60.000,00	47.266,85	20,94	44.105,05
<i>Impuesto sobre gastos suntuarios</i>	0,00	0,00	0,00	0,00	0,00
<i>Impuesto sobre construcciones, instalaciones y obras</i>	190.000,00	190.000,00	150.821,11	66,82	136.787,58
Total Impuestos	555.300,00	555.300,00	500.544,28	221,77	468.222,22

AYUNTAMIENTO: 1050000 Fitero

EVOLUCIÓN INDICADORES

	2006	2005	2004	2003
Población	2.257	2.222	2.213	2.234

Indicadores de Gastos

Gastos totales (por habitante)	1.762,81	1.386,30	682,77	726,90
Gastos de funcionamiento (por habitante)	850,47	781,69	590,32	493,17
Gastos corrientes (por habitante)	864,33	793,07	601,34	512,88
Cumplimiento pagos %	79,46	75,30	96,51	89,80
Inversión neta (por habitante)	372,15	483,26	-64,04	154,22
Índice inversión %	34,19	39,86	5,96	23,92
Índice personal %	20,27	25,29	28,17	23,91

Indicadores de Ingresos

Ingresos totales (por habitante)	1.693,58	1.437,86	722,86	623,28
Ingresos tributarios (por habitante)	543,21	489,61	321,88	321,97
Ingresos corrientes (por habitante)	903,85	803,82	583,59	568,37
Cumplimiento cobros %	86,79	95,98	95,31	92,62
Dependencia transferencias corrientes %	37,81	37,89	43,25	41,46

Indicadores conjuntos de Ingresos y Gastos

Ahorro bruto (por habitante)	53,38	22,13	-6,73	75,20
Carga financiera (por habitante)	54,03	52,06	51,78	59,87
Ahorro neto (por habitante)	-0,65	-29,93	-58,51	15,33
Nivel endeudamiento %	5,98	6,48	8,87	10,53
Capacidad endeudamiento %	-0,07	-3,72	-10,03	2,70
Limite endeudamiento %	5,91	2,75	-1,15	13,23
Deuda viva (por habitante)	333,93	379,99	422,39	458,80
Remanente tesorería Gastos generales (por habitante)	51,10	105,62	88,51	4,59
Resultado presupuestario sin ajustar (por habitante)	-69,23	51,56	40,09	-103,62
Resultado presupuestario ajustado (por habitante)	-69,23	51,56	40,09	-103,62

AYUNTAMIENTO: 106000 Fontellas

Gastos por Económico

	Presupuesto inicial	Presupuesto Definitivo	Obligaciones reconocidas absolutas	Pagos realizados por habitante	Pagos realizados
1 Gastos de personal	214.861,65	219.469,74	216.976,27	253,48	216.076,27
2 Gastos en bienes corrientes y servicios	548.123,21	610.748,21	610.478,01	713,18	599.309,79
3 Gastos financieros	22.600,00	23.065,80	22.576,74	26,37	22.576,74
4 Transferencias corrientes	13.372,66	14.182,66	13.971,85	16,32	13.971,85
6 Inversiones reales	378.310,86	468.465,86	445.725,84	520,71	443.805,91
7 Transferencias de capital	0,00	0,00	0,00	0,00	0,00
8 Activos financieros	0,00	0,00	0,00	0,00	0,00
9 Pasivos financieros	199.371,97	199.371,97	50.265,28	58,72	50.265,28
Total Gastos	1.376.640,35	1.535.304,24	1.359.993,99	1.588,78	1.346.005,84

Gastos por Funcional

	Presupuesto inicial	Presupuesto Definitivo	Obligaciones reconocidas absolutas	Pagos realizados por habitante	Pagos realizados
0 Deuda Pública	221.971,97	222.437,77	72.842,02	85,10	72.842,02
1 Servicios de carácter general	203.579,10	229.172,19	228.693,79	267,17	222.793,61
2 Protección civil y seguridad ciudadana	23.119,53	23.119,53	20.589,05	24,05	20.589,05
3 Seguridad, protección y promoción social	73.148,81	75.698,81	75.645,84	88,37	75.645,84
4 Producción de bienes públicos de carácter social	775.314,41	885.774,41	863.418,97	1.008,67	855.487,60
5 Producción de bienes públicos de carácter económico	55.682,02	67.007,02	66.985,68	78,25	66.829,08
6 Regulación económica de carácter general	23.824,51	32.094,51	31.818,64	37,17	31.818,64
7 Actividad económica y regulación de sectores productivos	0,00	0,00	0,00	0,00	0,00
8 Organismos autónomos	0,00	0,00	0,00	0,00	0,00
9 Transferencias a AAPP	0,00	0,00	0,00	0,00	0,00
Total Gastos	1.376.640,35	1.535.304,24	1.359.993,99	1.588,78	1.346.005,84

AYUNTAMIENTO: 106000 Fontellas

Ingresos

	Presupuesto inicial	Presupuesto Definitivo	Derechos reconocidos absolutos	Derechos reconocidos por habitante	Cobros realizados
1 Impuestos directos	392.522,66	392.522,66	454.674,07	531,16	393.073,49
2 Impuestos indirectos	46.993,79	115.502,68	175.450,46	204,97	175.187,21
3 Tasas y otros ingresos	64.176,55	64.176,55	67.302,57	78,62	63.644,25
4 Transferencias corrientes	271.463,40	271.463,40	280.601,78	327,81	258.794,18
5 Ingresos patrimoniales	115.494,20	115.494,20	95.704,60	111,80	84.581,75
6 Enajenación de inversiones reales	300.000,00	300.000,00	245.093,88	286,32	245.093,88
7 Transferencias de capital	185.989,76	185.989,76	168.075,29	196,35	72.814,00
8 Activos financieros	0,00	0,00	0,00	0,00	0,00
9 Pasivos financieros	0,00	90.155,00	0,00	0,00	0,00
Total ingresos	1.376.640,36	1.535.304,25	1.486.902,65	1.737,04	1.293.188,76

Impuestos

	Presupuesto inicial	Presupuesto Definitivo	Derechos reconocidos absolutos	Derechos reconocidos por habitante	Cobros realizados
<i>Contribución Territorial Rústica</i>	29.183,80	29.183,80	29.149,75	34,05	28.887,09
<i>Contribución Territorial Urbana</i>	213.248,86	213.248,86	240.044,36	280,43	225.131,08
<i>Impuesto sobre vehículos de tracción mecánica</i>	63.180,65	63.180,65	55.173,40	64,45	46.368,76
<i>Impuesto incremento valor terrenos naturaleza urbana</i>	50.000,00	50.000,00	84.569,93	98,80	55.695,52
<i>Impuesto sobre viviendas desocupadas</i>	0,00	0,00	0,00	0,00	0,00
<i>Impuesto sobre Actividades Económicas</i>	36.909,34	36.909,34	38.683,76	45,19	29.938,17
<i>Impuesto sobre gastos suntuarios</i>	0,00	0,00	0,00	0,00	0,00
<i>Impuesto sobre construcciones, instalaciones y obras</i>	46.993,79	115.502,68	175.450,46	204,97	175.187,21
Total Impuestos	439.516,44	508.025,33	623.071,66	727,89	561.207,83

AYUNTAMIENTO: 106000 Fontellas

EVOLUCIÓN INDICADORES

	2006	2005	2004	2003
Población	856	828	804	799

Indicadores de Gastos

Gastos totales (por habitante)	1.588,78	1.169,79	2.473,89	1.721,43
Gastos de funcionamiento (por habitante)	982,97	1.025,87	931,32	683,85
Gastos corrientes (por habitante)	1.009,35	1.054,05	949,45	706,59
Cumplimiento pagos %	98,97	98,66	87,37	92,94
Inversión neta (por habitante)	234,38	-98,41	747,70	888,47
Índice inversión %	32,77	4,70	37,30	56,69
Índice personal %	15,95	20,21	9,45	10,54

Indicadores de Ingresos

Ingresos totales (por habitante)	1.737,04	1.290,09	2.543,31	1.054,75
Ingresos tributarios (por habitante)	814,75	611,66	576,38	522,07
Ingresos corrientes (por habitante)	1.254,36	1.091,19	1.031,60	904,73
Cumplimiento cobros %	86,97	90,60	89,18	79,88
Dependencia transferencias corrientes %	26,13	31,27	30,65	28,03

Indicadores conjuntos de Ingresos y Gastos

Ahorro bruto (por habitante)	271,39	65,32	100,27	220,88
Carga financiera (por habitante)	85,10	88,89	619,77	61,70
Ahorro neto (por habitante)	186,29	-23,57	-519,50	159,18
Nivel endeudamiento %	6,78	8,15	60,08	6,82
Capacidad endeudamiento %	14,85	-2,16	-50,36	17,59
Limite endeudamiento %	21,64	5,99	9,72	24,41
Deuda viva (por habitante)	57,73	840,72	0,00	611,75
Remanente tesorería Gastos generales (por habitante)	136,37	1,80	4,74	79,60
Resultado presupuestario sin ajustar (por habitante)	148,26	120,29	69,42	-666,67
Resultado presupuestario ajustado (por habitante)	148,26	120,29	69,42	-636,55

AYUNTAMIENTO: 1070000 Funes

Gastos por Económico

	Presupuesto inicial	Presupuesto Definitivo	Obligaciones reconocidas absolutas	Pagos realizados por habitante	Pagos realizados
1 Gastos de personal	812.867,29	791.967,29	737.690,15	307,88	726.057,55
2 Gastos en bienes corrientes y servicios	1.299.092,00	1.330.309,85	1.202.286,23	501,79	1.118.229,79
3 Gastos financieros	37.032,27	37.032,27	30.565,27	12,76	30.565,27
4 Transferencias corrientes	109.762,56	114.646,06	110.426,82	46,09	94.876,82
6 Inversiones reales	2.407.027,22	2.891.266,85	1.502.873,14	627,24	785.032,73
7 Transferencias de capital	0,00	0,00	0,00	0,00	0,00
8 Activos financieros	0,00	0,00	0,00	0,00	0,00
9 Pasivos financieros	139.065,29	139.065,29	139.065,28	58,04	139.065,28
Total Gastos	4.804.846,63	5.304.287,61	3.722.906,89	1.553,80	2.893.827,44

Gastos por Funcional

	Presupuesto inicial	Presupuesto Definitivo	Obligaciones reconocidas absolutas	Pagos realizados por habitante	Pagos realizados
0 Deuda Pública	176.097,56	176.097,56	169.630,55	70,80	169.630,55
1 Servicios de carácter general	467.402,29	467.402,29	408.720,53	170,58	388.493,42
2 Protección civil y seguridad ciudadana	0,00	0,00	0,00	0,00	0,00
3 Seguridad, protección y promoción social	605.315,00	615.315,00	535.317,11	223,42	519.375,95
4 Producción de bienes públicos de carácter social	2.646.840,25	3.071.193,96	1.929.812,70	805,43	1.198.725,81
5 Producción de bienes públicos de carácter económico	396.992,00	396.052,73	289.318,71	120,75	289.010,52
6 Regulación económica de carácter general	0,00	0,00	0,00	0,00	0,00
7 Actividad económica y regulación de sectores productivos	512.199,53	578.226,07	390.107,29	162,82	328.591,19
8 Organismos autónomos	0,00	0,00	0,00	0,00	0,00
9 Transferencias a AAPP	0,00	0,00	0,00	0,00	0,00
Total Gastos	4.804.846,63	5.304.287,61	3.722.906,89	1.553,80	2.893.827,44

AYUNTAMIENTO: 107000 Funes

Ingresos

	Presupuesto inicial	Presupuesto Definitivo	Derechos reconocidos absolutos	Derechos reconocidos por habitante	Cobros realizados
1 Impuestos directos	355.329,00	355.329,00	385.911,99	161,07	360.367,34
2 Impuestos indirectos	180.000,00	180.000,00	138.916,39	57,98	127.487,07
3 Tasas y otros ingresos	484.424,81	484.424,81	528.356,11	220,52	410.906,40
4 Transferencias corrientes	758.830,22	758.830,22	786.678,45	328,33	786.678,45
5 Ingresos patrimoniales	473.392,55	473.392,55	511.002,47	213,27	401.407,31
6 Enajenación de inversiones reales	1.354.734,00	1.354.734,00	331.380,99	138,31	183.290,87
7 Transferencias de capital	1.198.136,05	1.269.338,00	1.140.493,73	476,00	496.134,87
8 Activos financieros	0,00	428.239,03	0,00	0,00	0,00
9 Pasivos financieros	0,00	0,00	0,00	0,00	0,00
Total ingresos	4.804.846,63	5.304.287,61	3.822.740,13	1.595,47	2.766.272,31

Impuestos

	Presupuesto inicial	Presupuesto Definitivo	Derechos reconocidos absolutos	Derechos reconocidos por habitante	Cobros realizados
<i>Contribución Territorial Rústica</i>	34.315,00	34.315,00	33.656,65	14,05	32.848,61
<i>Contribución Territorial Urbana</i>	153.785,00	153.785,00	164.411,00	68,62	155.647,34
<i>Impuesto sobre vehículos de tracción mecánica</i>	113.367,00	113.367,00	120.096,15	50,12	107.032,72
<i>Impuesto incremento valor terrenos naturaleza urbana</i>	4.000,00	4.000,00	8.379,46	3,50	7.619,72
<i>Impuesto sobre viviendas desocupadas</i>	0,00	0,00	0,00	0,00	0,00
<i>Impuesto sobre Actividades Económicas</i>	49.862,00	49.862,00	59.368,73	24,78	57.218,95
<i>Impuesto sobre gastos suntuarios</i>	0,00	0,00	0,00	0,00	0,00
<i>Impuesto sobre construcciones, instalaciones y obras</i>	180.000,00	180.000,00	138.916,39	57,98	127.487,07
Total Impuestos	535.329,00	535.329,00	524.828,38	219,04	487.854,41

AYUNTAMIENTO: 1070000 Funes

EVOLUCIÓN INDICADORES

	2006	2005	2004	2003
Población	2.396	2.358	2.388	2.367

Indicadores de Gastos

Gastos totales (por habitante)	1.553,80	1.106,01	1.118,53	995,93
Gastos de funcionamiento (por habitante)	855,76	815,72	767,19	647,75
Gastos corrientes (por habitante)	868,52	826,41	776,88	658,92
Cumplimiento pagos %	77,73	95,76	93,00	92,56
Inversión neta (por habitante)	488,94	137,88	247,18	296,86
Índice inversión %	40,37	20,97	28,02	30,98
Índice personal %	19,81	27,75	25,85	25,68

Indicadores de Ingresos

Ingresos totales (por habitante)	1.595,47	1.179,50	1.025,96	998,47
Ingresos tributarios (por habitante)	439,56	390,52	363,18	279,22
Ingresos corrientes (por habitante)	981,16	913,48	847,35	769,05
Cumplimiento cobros %	72,36	94,53	83,89	79,27
Dependencia transferencias corrientes %	33,46	28,81	29,05	28,94

Indicadores conjuntos de Ingresos y Gastos

Ahorro bruto (por habitante)	125,40	97,76	80,16	121,31
Carga financiera (por habitante)	70,80	58,37	37,92	39,62
Ahorro neto (por habitante)	54,60	39,39	42,24	81,69
Nivel endeudamiento %	7,22	6,39	4,48	5,15
Capacidad endeudamiento %	5,57	4,31	4,98	10,62
Limite endeudamiento %	12,78	10,70	9,46	15,77
Deuda viva (por habitante)	458,30	524,66	428,22	337,77
Remanente tesorería Gastos generales (por habitante)	-188,46	27,11	9,06	42,91
Resultado presupuestario sin ajustar (por habitante)	41,67	73,49	-92,58	2,54
Resultado presupuestario ajustado (por habitante)	-195,86	-8,77	24,95	2,54

AYUNTAMIENTO: 1080000 Fustiñana

Gastos por Económico

	Presupuesto inicial	Presupuesto Definitivo	Obligaciones reconocidas absolutas	Pagos realizados por habitante	Pagos realizados
1 Gastos de personal	335.350,00	322.059,10	321.525,77	126,29	316.010,78
2 Gastos en bienes corrientes y servicios	802.137,00	890.376,10	888.104,33	348,82	804.146,16
3 Gastos financieros	34.140,00	34.147,88	33.456,86	13,14	31.852,26
4 Transferencias corrientes	162.096,00	174.727,69	174.727,69	68,63	160.998,88
6 Inversiones reales	1.076.470,00	1.379.667,07	942.826,91	370,32	600.248,62
7 Transferencias de capital	68.600,00	66.804,95	64.172,61	25,21	63.099,22
8 Activos financieros	0,00	0,00	0,00	0,00	0,00
9 Pasivos financieros	121.355,00	121.355,00	121.348,11	47,66	110.396,53
Total Gastos	2.600.148,00	2.989.137,79	2.546.162,28	1.000,06	2.086.752,45

Gastos por Funcional

	Presupuesto inicial	Presupuesto Definitivo	Obligaciones reconocidas absolutas	Pagos realizados por habitante	Pagos realizados
0 Deuda Pública	155.455,00	155.455,00	154.757,09	60,78	142.200,91
1 Servicios de carácter general	252.300,00	202.453,87	199.872,21	78,50	198.550,78
2 Protección civil y seguridad ciudadana	0,00	0,00	0,00	0,00	0,00
3 Seguridad, protección y promoción social	228.420,00	228.420,00	225.792,89	88,69	220.277,90
4 Producción de bienes públicos de carácter social	1.481.433,00	1.898.493,51	1.495.599,21	587,43	1.172.612,46
5 Producción de bienes públicos de carácter económico	476.500,00	479.885,51	445.710,97	175,06	353.062,52
6 Regulación económica de carácter general	6.040,00	24.429,90	24.429,91	9,60	47,88
7 Actividad económica y regulación de sectores productivos	0,00	0,00	0,00	0,00	0,00
8 Organismos autónomos	0,00	0,00	0,00	0,00	0,00
9 Transferencias a AAPP	0,00	0,00	0,00	0,00	0,00
Total Gastos	2.600.148,00	2.989.137,79	2.546.162,28	1.000,06	2.086.752,45

AYUNTAMIENTO: 108000 Fustiñana

Ingresos

	Presupuesto inicial	Presupuesto Definitivo	Derechos reconocidos absolutos	Derechos reconocidos por habitante	Cobros realizados
1 Impuestos directos	421.728,00	421.728,00	441.051,28	173,23	424.143,80
2 Impuestos indirectos	40.000,00	40.000,00	94.896,53	37,27	84.624,50
3 Tasas y otros ingresos	241.760,00	251.743,00	241.799,60	94,97	226.450,36
4 Transferencias corrientes	569.035,00	619.502,00	650.616,68	255,54	602.846,93
5 Ingresos patrimoniales	200.960,00	200.960,00	190.046,42	74,65	175.206,14
6 Enajenación de inversiones reales	564.000,00	832.850,00	667.438,77	262,15	514.105,77
7 Transferencias de capital	562.665,00	562.665,00	343.733,29	135,01	287.503,66
8 Activos financieros	0,00	59.689,79	0,00	0,00	0,00
9 Pasivos financieros	0,00	0,00	0,00	0,00	0,00
Total ingresos	2.600.148,00	2.989.137,79	2.629.582,57	1.032,83	2.314.881,16

Impuestos

	Presupuesto inicial	Presupuesto Definitivo	Derechos reconocidos absolutos	Derechos reconocidos por habitante	Cobros realizados
<i>Contribución Territorial Rústica</i>	23.728,00	23.728,00	23.639,94	9,29	23.585,62
<i>Contribución Territorial Urbana</i>	235.000,00	235.000,00	251.025,41	98,60	243.574,50
<i>Impuesto sobre vehículos de tracción mecánica</i>	100.000,00	100.000,00	103.962,86	40,83	98.561,13
<i>Impuesto incremento valor terrenos naturaleza urbana</i>	20.000,00	20.000,00	18.086,54	7,10	16.469,70
<i>Impuesto sobre viviendas desocupadas</i>	0,00	0,00	0,00	0,00	0,00
<i>Impuesto sobre Actividades Económicas</i>	43.000,00	43.000,00	44.336,53	17,41	41.952,85
<i>Impuesto sobre gastos suntuarios</i>	0,00	0,00	0,00	0,00	0,00
<i>Impuesto sobre construcciones, instalaciones y obras</i>	40.000,00	40.000,00	94.896,53	37,27	84.624,50
Total Impuestos	461.728,00	461.728,00	535.947,81	210,51	508.768,30

AYUNTAMIENTO: 108000 Fustiñana

EVOLUCIÓN INDICADORES

	2006	2005	2004	2003
Población	2.546	2.506	2.495	2.427

Indicadores de Gastos

Gastos totales (por habitante)	1.000,06	739,33	684,85	861,33
Gastos de funcionamiento (por habitante)	543,74	482,95	473,46	465,44
Gastos corrientes (por habitante)	556,88	497,89	489,38	484,82
Cumplimiento pagos %	81,96	92,41	92,96	94,79
Inversión neta (por habitante)	108,17	156,07	93,62	155,21
Índice inversión %	37,03	23,33	17,43	38,57
Índice personal %	12,63	16,39	18,25	14,35

Indicadores de Ingresos

Ingresos totales (por habitante)	1.032,83	766,51	670,60	888,83
Ingresos tributarios (por habitante)	305,48	281,24	285,75	263,61
Ingresos corrientes (por habitante)	635,67	581,04	570,78	543,18
Cumplimiento cobros %	88,03	93,19	96,16	95,02
Dependencia transferencias corrientes %	40,20	38,07	36,13	38,65

Indicadores conjuntos de Ingresos y Gastos

Ahorro bruto (por habitante)	91,93	98,09	97,32	77,75
Carga financiera (por habitante)	60,80	61,16	67,89	63,66
Ahorro neto (por habitante)	31,13	36,93	29,43	14,08
Nivel endeudamiento %	9,57	10,53	11,89	11,72
Capacidad endeudamiento %	4,90	6,36	5,16	2,59
Limite endeudamiento %	14,46	16,88	17,05	14,31
Deuda viva (por habitante)	452,51	508,15	547,91	690,99
Remanente tesorería Gastos generales (por habitante)	39,33	40,18	16,75	4,85
Resultado presupuestario sin ajustar (por habitante)	32,77	27,19	-14,25	27,49
Resultado presupuestario ajustado (por habitante)	13,41	24,25	-11,76	27,49

AYUNTAMIENTO: 1090000 Galar

Gastos por Economico

	Presupuesto inicial	Presupuesto Definitivo	Obligaciones reconocidas absolutas	Pagos realizados por habitante	Pagos realizados
1 Gastos de personal	433.200,00	451.242,94	446.978,99	306,99	446.802,61
2 Gastos en bienes corrientes y servicios	1.037.100,00	944.768,27	833.536,43	572,48	745.207,07
3 Gastos financieros	400,00	400,00	0,00	0,00	0,00
4 Transferencias corrientes	1.082.250,00	1.049.250,00	1.032.593,55	709,20	563.062,26
6 Inversiones reales	5.540.836,00	9.822.064,34	3.767.538,80	2.587,60	2.977.395,44
7 Transferencias de capital	1.321.836,00	1.742.034,92	599.966,85	412,07	599.966,85
8 Activos financieros	0,00	0,00	0,00	0,00	0,00
9 Pasivos financieros	0,00	0,00	0,00	0,00	0,00
Total Gastos	9.415.622,00	14.009.760,47	6.680.614,62	4.588,33	5.332.434,23

Gastos por Funcional

	Presupuesto inicial	Presupuesto Definitivo	Obligaciones reconocidas absolutas	Pagos realizados por habitante	Pagos realizados
0 Deuda Pública	1.400,00	1.400,00	297,33	0,20	297,33
1 Servicios de carácter general	1.439.150,00	1.519.150,00	1.368.653,95	940,01	660.047,17
2 Protección civil y seguridad ciudadana	6.600,00	7.771,70	7.771,70	5,34	7.771,70
3 Seguridad, protección y promoción social	191.700,00	191.700,00	192.002,14	131,87	190.036,33
4 Producción de bienes públicos de carácter social	1.418.700,00	1.632.241,09	1.313.765,15	902,31	1.235.243,60
5 Producción de bienes públicos de carácter económico	5.047.736,00	9.337.124,72	3.497.082,04	2.401,84	2.948.282,62
6 Regulación económica de carácter general	13.500,00	23.536,96	23.536,96	16,17	13.250,13
7 Actividad económica y regulación de sectores productivos	0,00	0,00	0,00	0,00	0,00
8 Organismos autónomos	0,00	0,00	0,00	0,00	0,00
9 Transferencias a AAPP	1.296.836,00	1.296.836,00	277.505,35	190,59	277.505,35
Total Gastos	9.415.622,00	14.009.760,47	6.680.614,62	4.588,33	5.332.434,23

AYUNTAMIENTO: 1090000 Galar

Ingresos

	Presupuesto inicial	Presupuesto Definitivo	Derechos reconocidos absolutos	Derechos reconocidos por habitante	Cobros realizados
1 Impuestos directos	1.054.000,00	1.054.000,00	1.149.017,85	789,16	1.077.004,42
2 Impuestos indirectos	2.120.000,00	2.120.000,00	1.569.981,11	1.078,28	1.422.067,53
3 Tasas y otros ingresos	198.186,00	198.186,00	291.065,79	199,91	252.004,86
4 Transferencias corrientes	400.600,00	400.600,00	404.002,27	277,47	383.243,16
5 Ingresos patrimoniales	102.000,00	102.000,00	88.391,18	60,71	87.858,52
6 Enajenación de inversiones reales	3.172.300,00	3.172.300,00	0,00	0,00	0,00
7 Transferencias de capital	2.368.536,00	2.483.536,00	514.450,53	353,33	369.903,89
8 Activos financieros	0,00	4.479.138,47	0,00	0,00	0,00
9 Pasivos financieros	0,00	0,00	0,00	0,00	0,00
Total ingresos	9.415.622,00	14.009.760,47	4.016.908,73	2.758,87	3.592.082,38

Impuestos

	Presupuesto inicial	Presupuesto Definitivo	Derechos reconocidos absolutos	Derechos reconocidos por habitante	Cobros realizados
<i>Contribución Territorial Rústica</i>	4.000,00	4.000,00	3.238,95	2,22	3.159,16
<i>Contribución Territorial Urbana</i>	337.000,00	337.000,00	351.119,39	241,15	333.560,77
<i>Impuesto sobre vehículos de tracción mecánica</i>	200.000,00	200.000,00	223.534,31	153,53	207.642,27
<i>Impuesto incremento valor terrenos naturaleza urbana</i>	48.000,00	48.000,00	187.040,83	128,46	161.475,51
<i>Impuesto sobre viviendas desocupadas</i>	0,00	0,00	0,00	0,00	0,00
<i>Impuesto sobre Actividades Económicas</i>	465.000,00	465.000,00	384.084,37	263,79	371.166,71
<i>Impuesto sobre gastos suntuarios</i>	0,00	0,00	0,00	0,00	0,00
<i>Impuesto sobre construcciones, instalaciones y obras</i>	2.120.000,00	2.120.000,00	1.569.981,11	1.078,28	1.422.067,53
Total Impuestos	3.174.000,00	3.174.000,00	2.718.998,96	1.867,44	2.499.071,95

AYUNTAMIENTO: 1090000 Galar

EVOLUCIÓN INDICADORES

	2006	2005	2004	2003
Población	1.456	1.408	1.342	1.306

Indicadores de Gastos

Gastos totales (por habitante)	4.588,33	2.730,48	3.263,42	1.979,84
Gastos de funcionamiento (por habitante)	1.588,67	1.269,85	1.391,44	1.045,74
Gastos corrientes (por habitante)	1.588,67	1.269,85	1.391,44	1.045,75
Cumplimiento pagos %	79,82	81,34	89,29	92,56
Inversión neta (por habitante)	2.587,60	499,10	1.507,24	561,41
Índice inversión %	56,40	40,62	46,19	28,36
Índice personal %	6,69	10,64	8,37	11,68

Indicadores de Ingresos

Ingresos totales (por habitante)	2.758,87	3.850,35	3.049,56	1.739,98
Ingresos tributarios (por habitante)	2.067,35	2.422,20	2.307,08	1.351,16
Ingresos corrientes (por habitante)	2.405,53	2.706,67	2.620,67	1.643,61
Cumplimiento cobros %	89,42	60,93	92,15	95,72
Dependencia transferencias corrientes %	11,53	10,17	9,37	12,02

Indicadores conjuntos de Ingresos y Gastos

Ahorro bruto (por habitante)	816,86	1.436,82	1.229,23	597,87
Carga financiera (por habitante)	0,00	0,00	0,00	0,01
Ahorro neto (por habitante)	816,86	1.436,82	1.229,23	597,86
Nivel endeudamiento %	0,00	0,00	0,00	0,00
Capacidad endeudamiento %	33,96	53,08	46,91	36,37
Limite endeudamiento %	33,96	53,08	46,91	36,38
Deuda viva (por habitante)	0,00	0,00	0,00	0,00
Remanente tesorería Gastos generales (por habitante)	1.786,48	3.821,89	2.787,23	3.191,35
Resultado presupuestario sin ajustar (por habitante)	-1.829,47	1.119,87	-213,86	-239,86
Resultado presupuestario ajustado (por habitante)	-1.805,95	1.031,95	65,62	188,65

AYUNTAMIENTO: 110000 Gallipienzo

Gastos por Económico

	Presupuesto inicial	Presupuesto Definitivo	Obligaciones reconocidas absolutas	Pagos realizados por habitante	Pagos realizados
1 Gastos de personal	22.923,00	22.923,00	21.343,28	145,19	21.224,41
2 Gastos en bienes corrientes y servicios	58.830,00	58.830,00	63.412,77	431,38	49.844,01
3 Gastos financieros	4.330,00	4.330,00	3.901,37	26,54	3.901,37
4 Transferencias corrientes	27.284,00	27.284,00	25.095,18	170,72	24.336,43
6 Inversiones reales	589.109,00	589.109,00	87.604,15	595,95	82.798,25
7 Transferencias de capital	2.000,00	2.000,00	0,00	0,00	0,00
8 Activos financieros	0,00	0,00	0,00	0,00	0,00
9 Pasivos financieros	8.000,00	8.000,00	8.000,00	54,42	8.000,00
Total Gastos	712.476,00	712.476,00	209.356,75	1.424,20	190.104,47

Gastos por Funcional

	Presupuesto inicial	Presupuesto Definitivo	Obligaciones reconocidas absolutas	Pagos realizados por habitante	Pagos realizados
0 Deuda Pública	12.330,00	12.330,00	11.901,37	80,96	11.901,37
1 Servicios de carácter general	76.880,00	76.880,00	111.055,11	755,48	101.044,18
2 Protección civil y seguridad ciudadana	0,00	0,00	0,00	0,00	0,00
3 Seguridad, protección y promoción social	11.860,00	11.860,00	9.351,71	63,62	8.568,21
4 Producción de bienes públicos de carácter social	602.382,00	602.382,00	67.369,13	458,29	62.859,61
5 Producción de bienes públicos de carácter económico	1.060,00	1.060,00	918,49	6,25	873,11
6 Regulación económica de carácter general	2.500,00	2.500,00	3.902,95	26,55	0,00
7 Actividad económica y regulación de sectores productivos	5.464,00	5.464,00	4.857,99	33,05	4.857,99
8 Organismos autónomos	0,00	0,00	0,00	0,00	0,00
9 Transferencias a AAPP	0,00	0,00	0,00	0,00	0,00
Total Gastos	712.476,00	712.476,00	209.356,75	1.424,20	190.104,47

AYUNTAMIENTO: 110000 Gallipienzo

Ingresos

	Presupuesto inicial	Presupuesto Definitivo	Derechos reconocidos absolutos	Derechos reconocidos por habitante	Cobros realizados
1 Impuestos directos	43.180,00	43.180,00	43.354,88	294,93	38.931,58
2 Impuestos indirectos	2.500,00	2.500,00	3.656,85	24,88	3.656,85
3 Tasas y otros ingresos	18.931,00	18.931,00	18.909,37	128,64	17.520,55
4 Transferencias corrientes	46.355,00	46.355,00	48.489,84	329,86	48.489,84
5 Ingresos patrimoniales	46.407,00	46.407,00	45.835,79	311,81	45.835,79
6 Enajenación de inversiones reales	0,00	0,00	0,00	0,00	0,00
7 Transferencias de capital	432.536,00	432.536,00	45.168,01	307,27	45.168,01
8 Activos financieros	0,00	0,00	0,00	0,00	0,00
9 Pasivos financieros	122.567,00	122.567,00	0,00	0,00	0,00
Total ingresos	712.476,00	712.476,00	205.414,74	1.397,38	199.602,62

Impuestos

	Presupuesto inicial	Presupuesto Definitivo	Derechos reconocidos absolutos	Derechos reconocidos por habitante	Cobros realizados
<i>Contribución Territorial Rústica</i>	16.000,00	16.000,00	15.185,04	103,30	13.954,53
<i>Contribución Territorial Urbana</i>	20.592,00	20.592,00	21.179,63	144,08	18.534,36
<i>Impuesto sobre vehículos de tracción mecánica</i>	4.515,00	4.515,00	5.169,64	35,17	4.683,68
<i>Impuesto incremento valor terrenos naturaleza urbana</i>	0,00	0,00	0,00	0,00	0,00
<i>Impuesto sobre viviendas desocupadas</i>	0,00	0,00	0,00	0,00	0,00
<i>Impuesto sobre Actividades Económicas</i>	1.325,00	1.325,00	1.119,13	7,61	1.057,57
<i>Impuesto sobre gastos suntuarios</i>	748,00	748,00	701,44	4,77	701,44
<i>Impuesto sobre construcciones, instalaciones y obras</i>	2.500,00	2.500,00	3.656,85	24,88	3.656,85
Total Impuestos	45.680,00	45.680,00	47.011,73	319,81	42.588,43

AYUNTAMIENTO: 110000 Gallipienzo

EVOLUCIÓN INDICADORES

	2006	2005	2004	2003
Población	147	156	158	163

Indicadores de Gastos

Gastos totales (por habitante)	1.424,20	1.350,08	1.086,55	754,53
Gastos de funcionamiento (por habitante)	747,29	706,74	723,73	569,08
Gastos corrientes (por habitante)	773,83	727,17	745,51	593,81
Cumplimiento pagos %	90,80	71,55	97,71	95,12
Inversión neta (por habitante)	595,95	522,83	132,09	56,75
Índice inversión %	41,84	38,73	22,29	7,52
Índice personal %	10,19	9,90	11,46	18,89

Indicadores de Ingresos

Ingresos totales (por habitante)	1.397,38	991,46	1.161,89	834,11
Ingresos tributarios (por habitante)	448,44	401,55	356,40	320,73
Ingresos corrientes (por habitante)	1.090,11	991,46	967,42	834,11
Cumplimiento cobros %	97,17	92,26	96,22	94,88
Dependencia transferencias corrientes %	30,26	29,84	23,98	25,62

Indicadores conjuntos de Ingresos y Gastos

Ahorro bruto (por habitante)	342,83	284,72	243,68	265,03
Carga financiera (por habitante)	80,96	120,51	120,59	120,52
Ahorro neto (por habitante)	261,86	164,21	123,09	144,52
Nivel endeudamiento %	7,43	12,16	12,47	14,45
Capacidad endeudamiento %	24,02	16,56	12,72	17,33
Limite endeudamiento %	31,45	28,72	25,19	31,77
Deuda viva (por habitante)	993,20	615,38	706,41	780,53
Remanente tesorería Gastos generales (por habitante)	8,00	65,19	435,69	332,03
Resultado presupuestario sin ajustar (por habitante)	-26,82	-358,62	75,34	79,58
Resultado presupuestario ajustado (por habitante)	-26,82	632,84	75,34	79,58

AYUNTAMIENTO: 1110000 Gallués

Gastos por Económico

	Presupuesto inicial	Presupuesto Definitivo	Obligaciones reconocidas absolutas	Pagos realizados por habitante	Pagos realizados
1 Gastos de personal	15.007,96	15.007,96	14.218,27	130,44	14.218,27
2 Gastos en bienes corrientes y servicios	27.266,23	27.266,23	21.357,81	195,94	18.862,93
3 Gastos financieros	600,00	600,00	80,16	0,74	80,16
4 Transferencias corrientes	22.780,55	22.780,55	21.095,08	193,53	20.959,39
6 Inversiones reales	229.631,32	229.631,32	8.584,97	78,76	8.584,97
7 Transferencias de capital	6.000,00	6.000,00	5.949,40	54,58	5.949,40
8 Activos financieros	0,00	0,00	0,00	0,00	0,00
9 Pasivos financieros	0,00	0,00	0,00	0,00	0,00
Total Gastos	301.286,06	301.286,06	71.285,69	654,00	68.655,12

Gastos por Funcional

	Presupuesto inicial	Presupuesto Definitivo	Obligaciones reconocidas absolutas	Pagos realizados por habitante	Pagos realizados
0 Deuda Pública	600,00	600,00	80,16	0,74	80,16
1 Servicios de carácter general	48.266,24	48.266,24	40.033,43	367,28	40.033,43
2 Protección civil y seguridad ciudadana	0,00	0,00	0,00	0,00	0,00
3 Seguridad, protección y promoción social	4.234,86	4.234,86	2.988,80	27,42	2.988,80
4 Producción de bienes públicos de carácter social	236.372,49	236.372,49	17.375,07	159,40	15.437,07
5 Producción de bienes públicos de carácter económico	800,00	800,00	577,39	5,30	577,39
6 Regulación económica de carácter general	1.008,47	1.008,47	556,88	5,11	0,00
7 Actividad económica y regulación de sectores productivos	8.104,00	8.104,00	7.738,37	70,99	7.602,68
8 Organismos autónomos	0,00	0,00	0,00	0,00	0,00
9 Transferencias a AAPP	1.900,00	1.900,00	1.935,59	17,76	1.935,59
Total Gastos	301.286,06	301.286,06	71.285,69	654,00	68.655,12

AYUNTAMIENTO: 1110000 Gallués

Ingresos

	Presupuesto inicial	Presupuesto Definitivo	Derechos reconocidos absolutos	Derechos reconocidos por habitante	Cobros realizados
1 Impuestos directos	22.303,00	22.303,00	22.703,74	208,29	21.703,58
2 Impuestos indirectos	6.500,00	6.500,00	5.923,10	54,34	5.923,10
3 Tasas y otros ingresos	5.325,24	5.325,24	6.405,81	58,77	5.784,30
4 Transferencias corrientes	42.328,96	42.328,96	46.484,83	426,47	46.484,83
5 Ingresos patrimoniales	2.554,15	2.554,15	2.619,84	24,04	2.155,84
6 Enajenación de inversiones reales	0,00	0,00	0,00	0,00	0,00
7 Transferencias de capital	156.774,71	156.774,71	395,28	3,63	395,28
8 Activos financieros	0,00	0,00	0,00	0,00	0,00
9 Pasivos financieros	65.500,00	65.500,00	0,00	0,00	0,00
Total ingresos	301.286,06	301.286,06	84.532,60	775,53	82.446,93

Impuestos

	Presupuesto inicial	Presupuesto Definitivo	Derechos reconocidos absolutos	Derechos reconocidos por habitante	Cobros realizados
<i>Contribución Territorial Rústica</i>	1.692,00	1.692,00	1.604,47	14,72	1.369,71
<i>Contribución Territorial Urbana</i>	11.611,00	11.611,00	11.826,12	108,50	11.070,68
<i>Impuesto sobre vehículos de tracción mecánica</i>	5.500,00	5.500,00	5.337,56	48,97	5.327,60
<i>Impuesto incremento valor terrenos naturaleza urbana</i>	650,00	650,00	557,02	5,11	557,02
<i>Impuesto sobre viviendas desocupadas</i>	0,00	0,00	0,00	0,00	0,00
<i>Impuesto sobre Actividades Económicas</i>	2.850,00	2.850,00	3.378,57	31,00	3.378,57
<i>Impuesto sobre gastos suntuarios</i>	0,00	0,00	0,00	0,00	0,00
<i>Impuesto sobre construcciones, instalaciones y obras</i>	6.500,00	6.500,00	5.923,10	54,34	5.923,10
Total Impuestos	28.803,00	28.803,00	28.626,84	262,63	27.626,68

AYUNTAMIENTO: 1110000 Gallués

EVOLUCIÓN INDICADORES

	2006	2005	2004	2003
Población	109	118	120	118

Indicadores de Gastos

Gastos totales (por habitante)	654,00	426,47	1.525,40	674,90
Gastos de funcionamiento (por habitante)	519,92	423,63	399,98	354,86
Gastos corrientes (por habitante)	520,65	423,83	401,83	354,86
Cumplimiento pagos %	96,31	98,03	99,97	99,83
Inversión neta (por habitante)	78,76	0,00	1.099,43	320,04
Índice inversión %	12,04	0,00	72,08	47,42
Índice personal %	19,95	27,57	7,71	12,97

Indicadores de Ingresos

Ingresos totales (por habitante)	775,53	725,26	1.696,60	460,26
Ingresos tributarios (por habitante)	321,40	300,33	241,81	203,98
Ingresos corrientes (por habitante)	771,90	725,26	542,37	436,70
Cumplimiento cobros %	97,53	99,67	98,69	95,68
Dependencia transferencias corrientes %	55,25	55,53	51,77	48,30

Indicadores conjuntos de Ingresos y Gastos

Ahorro bruto (por habitante)	251,98	301,64	142,39	81,85
Carga financiera (por habitante)	0,74	0,20	1,85	0,00
Ahorro neto (por habitante)	251,25	301,43	140,54	81,85
Nivel endeudamiento %	0,10	0,03	0,34	0,00
Capacidad endeudamiento %	32,55	41,56	25,91	18,74
Limite endeudamiento %	32,64	41,59	26,25	18,74
Deuda viva (por habitante)	0,00	0,00	0,00	0,00
Remanente tesorería Gastos generales (por habitante)	539,67	384,86	84,69	-86,65
Resultado presupuestario sin ajustar (por habitante)	121,53	298,80	171,20	-214,64
Resultado presupuestario ajustado (por habitante)	121,53	298,80	171,20	-214,64

AYUNTAMIENTO: 1120000 Garaioa

Gastos por Económico

	Presupuesto inicial	Presupuesto Definitivo	Obligaciones reconocidas absolutas	Pagos realizados por habitante	Pagos realizados
1 Gastos de personal	48.390,00	64.390,00	59.533,13	480,11	58.624,80
2 Gastos en bienes corrientes y servicios	66.760,00	66.760,00	28.863,34	232,77	28.863,34
3 Gastos financieros	0,00	0,00	0,00	0,00	0,00
4 Transferencias corrientes	5.624,00	5.624,00	4.424,38	35,68	4.424,38
6 Inversiones reales	286.528,83	286.528,83	277.432,24	2.237,36	266.596,24
7 Transferencias de capital	0,00	0,00	0,00	0,00	0,00
8 Activos financieros	0,00	0,00	0,00	0,00	0,00
9 Pasivos financieros	94.000,00	94.000,00	9.987,63	80,55	9.986,63
Total Gastos	501.302,83	517.302,83	380.240,72	3.066,46	368.495,39

Gastos por Funcional

	Presupuesto inicial	Presupuesto Definitivo	Obligaciones reconocidas absolutas	Pagos realizados por habitante	Pagos realizados
0 Deuda Pública	94.000,00	94.000,00	9.987,63	80,55	9.986,63
1 Servicios de carácter general	63.174,00	79.174,00	60.419,67	487,26	60.419,67
2 Protección civil y seguridad ciudadana	0,00	0,00	0,00	0,00	0,00
3 Seguridad, protección y promoción social	3.600,00	3.600,00	3.436,63	27,71	3.436,63
4 Producción de bienes públicos de carácter social	322.248,83	322.248,83	292.835,68	2.361,58	281.091,35
5 Producción de bienes públicos de carácter económico	15.700,00	15.700,00	12.288,92	99,10	12.288,92
6 Regulación económica de carácter general	1.000,00	1.000,00	0,00	0,00	0,00
7 Actividad económica y regulación de sectores productivos	1.580,00	1.580,00	1.272,19	10,26	1.272,19
8 Organismos autónomos	0,00	0,00	0,00	0,00	0,00
9 Transferencias a AAPP	0,00	0,00	0,00	0,00	0,00
Total Gastos	501.302,83	517.302,83	380.240,72	3.066,46	368.495,39

AYUNTAMIENTO: 1120000 Garaioa

Ingresos

	Presupuesto inicial	Presupuesto Definitivo	Derechos reconocidos absolutos	Derechos reconocidos por habitante	Cobros realizados
1 Impuestos directos	11.852,83	11.852,83	11.784,07	95,03	11.688,69
2 Impuestos indirectos	3.500,00	3.500,00	3.340,04	26,94	3.340,04
3 Tasas y otros ingresos	70.558,00	86.558,00	2.550,08	20,57	2.456,32
4 Transferencias corrientes	54.194,00	54.194,00	57.104,99	460,52	57.104,99
5 Ingresos patrimoniales	99.198,00	99.198,00	9.349,31	75,40	9.324,08
6 Enajenación de inversiones reales	0,00	0,00	0,00	0,00	0,00
7 Transferencias de capital	112.000,00	112.000,00	93.950,68	757,67	93.950,68
8 Activos financieros	0,00	0,00	0,00	0,00	0,00
9 Pasivos financieros	150.000,00	150.000,00	150.000,00	1.209,68	150.000,00
Total ingresos	501.302,83	517.302,83	328.079,17	2.645,80	327.864,80

Impuestos

	Presupuesto inicial	Presupuesto Definitivo	Derechos reconocidos absolutos	Derechos reconocidos por habitante	Cobros realizados
<i>Contribución Territorial Rústica</i>	500,00	500,00	484,79	3,91	484,79
<i>Contribución Territorial Urbana</i>	4.000,00	4.000,00	3.841,53	30,98	3.841,53
<i>Impuesto sobre vehículos de tracción mecánica</i>	6.400,00	6.400,00	6.653,43	53,66	6.558,05
<i>Impuesto incremento valor terrenos naturaleza urbana</i>	15,00	15,00	0,00	0,00	0,00
<i>Impuesto sobre viviendas desocupadas</i>	0,00	0,00	0,00	0,00	0,00
<i>Impuesto sobre Actividades Económicas</i>	937,83	937,83	804,32	6,49	804,32
<i>Impuesto sobre gastos suntuarios</i>	0,00	0,00	0,00	0,00	0,00
<i>Impuesto sobre construcciones, instalaciones y obras</i>	3.500,00	3.500,00	3.340,04	26,94	3.340,04
Total Impuestos	15.352,83	15.352,83	15.124,11	121,97	15.028,73

AYUNTAMIENTO: 1120000 Garaioa

EVOLUCIÓN INDICADORES

	2006	2005	2004	2003
Población	124	123	126	130

Indicadores de Gastos

Gastos totales (por habitante)	3.066,46	4.618,47	3.318,90	1.261,56
Gastos de funcionamiento (por habitante)	748,56	691,51	637,71	658,05
Gastos corrientes (por habitante)	748,56	691,51	637,71	658,05
Cumplimiento pagos %	96,91	92,65	89,18	81,35
Inversión neta (por habitante)	2.237,36	3.919,85	2.681,19	603,51
Índice inversión %	72,96	84,87	80,79	47,84
Índice personal %	15,66	7,88	9,85	27,90

Indicadores de Ingresos

Ingresos totales (por habitante)	2.645,80	5.177,85	2.938,00	984,55
Ingresos tributarios (por habitante)	142,53	236,18	169,32	125,74
Ingresos corrientes (por habitante)	678,46	1.500,08	1.050,42	914,89
Cumplimiento cobros %	99,93	94,19	99,84	99,65
Dependencia transferencias corrientes %	67,88	47,47	37,11	37,36

Indicadores conjuntos de Ingresos y Gastos

Ahorro bruto (por habitante)	-70,10	808,57	412,71	256,84
Carga financiera (por habitante)	80,55	7,10	0,00	0,00
Ahorro neto (por habitante)	-150,65	801,47	412,71	256,84
Nivel endeudamiento %	11,87	0,47	0,00	0,00
Capacidad endeudamiento %	-22,20	53,43	39,29	28,07
Limite endeudamiento %	-10,33	53,90	39,29	28,07
Deuda viva (por habitante)	2.089,83	968,51	0,00	0,00
Remanente tesorería Gastos generales (por habitante)	39,99	190,70	-429,31	191,25
Resultado presupuestario sin ajustar (por habitante)	-420,66	559,39	-380,90	-277,01
Resultado presupuestario ajustado (por habitante)	-420,66	559,39	-380,90	-277,01

AYUNTAMIENTO: 1130000 Garde

Gastos por Económico

	Presupuesto inicial	Presupuesto Definitivo	Obligaciones reconocidas absolutas	Pagos realizados por habitante	Pagos realizados
1 Gastos de personal	51.508,45	51.508,45	49.471,59	271,82	48.688,06
2 Gastos en bienes corrientes y servicios	92.128,05	92.128,05	60.815,85	334,15	57.286,11
3 Gastos financieros	2.149,32	2.149,32	2.149,32	11,81	2.149,32
4 Transferencias corrientes	34.696,73	34.696,73	30.120,50	165,50	27.361,86
6 Inversiones reales	435.912,00	535.642,22	98.145,80	539,26	98.145,80
7 Transferencias de capital	4.400,00	4.400,00	2.200,00	12,09	2.200,00
8 Activos financieros	70,00	70,00	0,00	0,00	0,00
9 Pasivos financieros	9.973,32	9.973,32	9.973,32	54,80	9.973,32
Total Gastos	630.837,87	730.568,09	252.876,38	1.389,43	245.804,47

Gastos por Funcional

	Presupuesto inicial	Presupuesto Definitivo	Obligaciones reconocidas absolutas	Pagos realizados por habitante	Pagos realizados
0 Deuda Pública	12.122,64	12.122,64	12.122,64	66,61	12.122,64
1 Servicios de carácter general	58.562,41	58.562,41	48.060,47	264,07	48.060,47
2 Protección civil y seguridad ciudadana	0,00	0,00	0,00	0,00	0,00
3 Seguridad, protección y promoción social	18.144,96	18.144,96	15.184,99	83,43	13.335,90
4 Producción de bienes públicos de carácter social	193.005,33	292.735,55	165.293,25	908,20	160.070,43
5 Producción de bienes públicos de carácter económico	16.000,00	16.000,00	7.012,70	38,53	7.012,70
6 Regulación económica de carácter general	0,00	0,00	0,00	0,00	0,00
7 Actividad económica y regulación de sectores productivos	333.002,53	333.002,53	5.202,33	28,58	5.202,33
8 Organismos autónomos	0,00	0,00	0,00	0,00	0,00
9 Transferencias a AAPP	0,00	0,00	0,00	0,00	0,00
Total Gastos	630.837,87	730.568,09	252.876,38	1.389,43	245.804,47

AYUNTAMIENTO: 1130000 Garde

Ingresos

	Presupuesto inicial	Presupuesto Definitivo	Derechos reconocidos absolutos	Derechos reconocidos por habitante	Cobros realizados
1 Impuestos directos	22.710,00	22.710,00	19.879,60	109,23	19.879,60
2 Impuestos indirectos	5.000,00	5.000,00	5.933,25	32,60	5.933,25
3 Tasas y otros ingresos	22.503,45	22.503,45	22.117,55	121,53	20.456,93
4 Transferencias corrientes	55.386,74	55.386,74	47.646,33	261,79	44.952,07
5 Ingresos patrimoniales	94.368,59	94.368,59	62.285,55	342,23	62.285,55
6 Enajenación de inversiones reales	78.432,00	78.432,00	78.432,00	430,95	78.432,00
7 Transferencias de capital	132.522,76	179.524,87	38.517,76	211,64	35.805,54
8 Activos financieros	0,00	52.728,11	0,00	0,00	0,00
9 Pasivos financieros	219.914,33	219.914,33	0,00	0,00	0,00
Total ingresos	630.837,87	730.568,09	274.812,04	1.509,96	267.744,94

Impuestos

	Presupuesto inicial	Presupuesto Definitivo	Derechos reconocidos absolutos	Derechos reconocidos por habitante	Cobros realizados
<i>Contribución Territorial Rústica</i>	1.200,00	1.200,00	1.054,99	5,80	1.054,99
<i>Contribución Territorial Urbana</i>	9.100,00	9.100,00	8.952,31	49,19	8.952,31
<i>Impuesto sobre vehículos de tracción mecánica</i>	8.100,00	8.100,00	8.306,92	45,64	8.306,92
<i>Impuesto incremento valor terrenos naturaleza urbana</i>	1.200,00	1.200,00	0,00	0,00	0,00
<i>Impuesto sobre viviendas desocupadas</i>	0,00	0,00	0,00	0,00	0,00
<i>Impuesto sobre Actividades Económicas</i>	3.005,06	3.005,06	1.460,44	8,02	1.460,44
<i>Impuesto sobre gastos suntuarios</i>	104,94	104,94	104,94	0,58	104,94
<i>Impuesto sobre construcciones, instalaciones y obras</i>	5.000,00	5.000,00	5.933,25	32,60	5.933,25
Total Impuestos	27.710,00	27.710,00	25.812,85	141,83	25.812,85

AYUNTAMIENTO: 1130000 Garde

EVOLUCIÓN INDICADORES

	2006	2005	2004	2003
Población	182	185	180	186

Indicadores de Gastos

Gastos totales (por habitante)	1.389,43	1.738,60	1.064,02	1.854,12
Gastos de funcionamiento (por habitante)	771,47	808,38	795,48	625,21
Gastos corrientes (por habitante)	783,28	822,57	812,57	644,06
Cumplimiento pagos %	97,20	96,07	99,53	99,63
Inversión neta (por habitante)	108,32	864,69	201,19	1.163,40
Índice inversión %	38,81	49,73	18,91	62,75
Índice personal %	19,56	13,84	24,53	9,09

Indicadores de Ingresos

Ingresos totales (por habitante)	1.509,96	1.687,10	878,67	1.544,54
Ingresos tributarios (por habitante)	263,35	243,19	263,85	261,57
Ingresos corrientes (por habitante)	867,38	893,55	866,59	749,53
Cumplimiento cobros %	97,43	88,75	99,96	98,81
Dependencia transferencias corrientes %	30,18	31,38	28,53	29,99

Indicadores conjuntos de Ingresos y Gastos

Ahorro bruto (por habitante)	95,90	85,17	71,11	124,33
Carga financiera (por habitante)	66,61	65,53	67,35	65,18
Ahorro neto (por habitante)	29,30	19,64	3,76	59,15
Nivel endeudamiento %	7,68	7,33	7,77	8,70
Capacidad endeudamiento %	3,38	2,20	0,43	7,89
Limite endeudamiento %	11,06	9,53	8,21	16,59
Deuda viva (por habitante)	181,39	232,36	291,58	330,81
Remanente tesorería Gastos generales (por habitante)	489,70	564,64	896,00	1.013,50
Resultado presupuestario sin ajustar (por habitante)	120,53	-51,49	-185,35	-309,57
Resultado presupuestario ajustado (por habitante)	-310,42	-304,28	-151,28	149,73

AYUNTAMIENTO: 1140000 Garinoain

Gastos por Económico

	Presupuesto inicial	Presupuesto Definitivo	Obligaciones reconocidas absolutas	Pagos realizados por habitante	Pagos realizados
1 Gastos de personal	147.662,37	147.662,37	96.597,65	201,25	96.596,91
2 Gastos en bienes corrientes y servicios	237.090,00	237.090,00	133.846,38	278,85	133.283,38
3 Gastos financieros	8.322,82	8.322,82	11.725,72	24,43	11.746,84
4 Transferencias corrientes	40.922,00	40.922,00	52.204,91	108,76	46.467,18
6 Inversiones reales	250.234,39	250.234,39	68.837,45	143,41	68.441,37
7 Transferencias de capital	5.000,00	5.000,00	0,00	0,00	0,00
8 Activos financieros	0,00	0,00	0,00	0,00	0,00
9 Pasivos financieros	21.000,00	21.000,00	25.502,75	53,13	25.481,63
Total Gastos	710.231,58	710.231,58	388.714,86	809,82	382.017,31

Gastos por Funcional

	Presupuesto inicial	Presupuesto Definitivo	Obligaciones reconocidas absolutas	Pagos realizados por habitante	Pagos realizados
0 Deuda Pública	29.322,82	29.322,82	37.228,47	77,56	37.228,47
1 Servicios de carácter general	112.549,04	112.549,04	134.790,85	280,81	134.227,11
2 Protección civil y seguridad ciudadana	0,00	0,00	0,00	0,00	0,00
3 Seguridad, protección y promoción social	80.553,33	80.553,33	68.531,39	142,77	68.531,39
4 Producción de bienes públicos de carácter social	468.606,39	468.606,39	125.718,19	261,91	119.584,38
5 Producción de bienes públicos de carácter económico	3.000,00	3.000,00	0,00	0,00	0,00
6 Regulación económica de carácter general	3.000,00	3.000,00	4.085,95	8,51	4.085,95
7 Actividad económica y regulación de sectores productivos	13.200,00	13.200,00	18.360,01	38,25	18.360,01
8 Organismos autónomos	0,00	0,00	0,00	0,00	0,00
9 Transferencias a AAPP	0,00	0,00	0,00	0,00	0,00
Total Gastos	710.231,58	710.231,58	388.714,86	809,82	382.017,31

AYUNTAMIENTO: 1140000 Garinoain

Ingresos

	Presupuesto inicial	Presupuesto Definitivo	Derechos reconocidos absolutos	Derechos reconocidos por habitante	Cobros realizados
1 Impuestos directos	72.400,00	72.400,00	77.414,72	161,28	59.993,03
2 Impuestos indirectos	60.000,00	60.000,00	33.511,31	69,82	33.511,31
3 Tasas y otros ingresos	75.556,00	75.556,00	52.758,24	109,91	52.758,24
4 Transferencias corrientes	125.362,13	125.362,13	134.902,16	281,05	134.902,16
5 Ingresos patrimoniales	41.255,80	41.255,80	31.761,96	66,17	25.582,14
6 Enajenación de inversiones reales	0,00	0,00	0,00	0,00	0,00
7 Transferencias de capital	246.328,43	246.328,43	26.911,60	56,07	26.911,60
8 Activos financieros	0,00	0,00	0,00	0,00	0,00
9 Pasivos financieros	89.149,22	89.149,22	0,00	0,00	0,00
Total ingresos	710.051,58	710.051,58	357.259,99	744,29	333.658,48

Impuestos

	Presupuesto inicial	Presupuesto Definitivo	Derechos reconocidos absolutos	Derechos reconocidos por habitante	Cobros realizados
<i>Contribución Territorial Rústica</i>	5.500,00	5.500,00	4.979,90	10,37	3.656,25
<i>Contribución Territorial Urbana</i>	40.240,00	40.240,00	39.803,94	82,92	32.263,52
<i>Impuesto sobre vehículos de tracción mecánica</i>	19.000,00	19.000,00	27.399,17	57,08	18.841,55
<i>Impuesto incremento valor terrenos naturaleza urbana</i>	1.400,00	1.400,00	0,00	0,00	0,00
<i>Impuesto sobre viviendas desocupadas</i>	0,00	0,00	0,00	0,00	0,00
<i>Impuesto sobre Actividades Económicas</i>	6.260,00	6.260,00	5.231,71	10,90	5.231,71
<i>Impuesto sobre gastos suntuarios</i>	0,00	0,00	0,00	0,00	0,00
<i>Impuesto sobre construcciones, instalaciones y obras</i>	60.000,00	60.000,00	33.511,31	69,82	33.511,31
Total Impuestos	132.400,00	132.400,00	110.926,03	231,10	93.504,34

AYUNTAMIENTO: 1140000 Garinoain

EVOLUCIÓN INDICADORES

	2006	2005	2004	2003
Población	480	464	443	423

Indicadores de Gastos

Gastos totales (por habitante)	809,82	1.008,26	682,53	1.707,71
Gastos de funcionamiento (por habitante)	588,85	757,21	585,92	555,03
Gastos corrientes (por habitante)	613,28	782,02	612,16	585,22
Cumplimiento pagos %	98,28	92,59	93,72	97,58
Inversión neta (por habitante)	143,41	169,35	-37,49	1.010,73
Índice inversión %	17,71	16,80	2,84	62,69
Índice personal %	24,85	25,99	26,77	9,46

Indicadores de Ingresos

Ingresos totales (por habitante)	744,29	905,54	871,16	1.545,04
Ingresos tributarios (por habitante)	341,01	406,05	353,50	460,86
Ingresos corrientes (por habitante)	688,23	755,01	675,91	778,12
Cumplimiento cobros %	93,39	87,89	87,83	98,15
Dependencia transferencias corrientes %	40,84	35,00	33,49	27,33

Indicadores conjuntos de Ingresos y Gastos

Ahorro bruto (por habitante)	99,37	-2,20	89,99	223,09
Carga financiera (por habitante)	77,56	68,26	63,63	82,10
Ahorro neto (por habitante)	21,81	-70,46	26,36	140,99
Nivel endeudamiento %	11,27	9,04	9,41	10,55
Capacidad endeudamiento %	3,17	-9,33	3,90	18,12
Limite endeudamiento %	14,44	-0,29	13,31	28,67
Deuda viva (por habitante)	632,57	695,37	437,32	497,16
Remanente tesorería Gastos generales (por habitante)	333,37	448,18	598,33	437,12
Resultado presupuestario sin ajustar (por habitante)	-65,53	-102,72	188,63	-162,67
Resultado presupuestario ajustado (por habitante)	678,76	-102,72	188,63	-162,67

AYUNTAMIENTO: 1150000 Garralda

Gastos por Económico

	Presupuesto inicial	Presupuesto Definitivo	Obligaciones reconocidas absolutas	Pagos realizados por habitante	Pagos realizados
1 Gastos de personal	69.580,00	69.580,00	68.042,88	348,94	68.042,88
2 Gastos en bienes corrientes y servicios	153.574,54	153.574,54	128.978,29	661,43	109.968,33
3 Gastos financieros	15.170,00	17.670,00	17.601,96	90,27	17.601,96
4 Transferencias corrientes	5.135,50	5.135,50	4.205,92	21,57	3.356,21
6 Inversiones reales	341.181,58	890.448,46	306.515,13	1.571,87	306.515,13
7 Transferencias de capital	0,00	0,00	0,00	0,00	0,00
8 Activos financieros	0,00	0,00	0,00	0,00	0,00
9 Pasivos financieros	18.964,26	18.964,26	18.414,26	94,43	18.414,26
Total Gastos	603.605,88	1.155.372,76	543.758,44	2.788,50	523.898,77

Gastos por Funcional

	Presupuesto inicial	Presupuesto Definitivo	Obligaciones reconocidas absolutas	Pagos realizados por habitante	Pagos realizados
0 Deuda Pública	33.684,26	36.184,26	36.000,19	184,62	36.000,19
1 Servicios de carácter general	65.130,50	65.130,50	65.019,59	333,43	64.380,06
2 Protección civil y seguridad ciudadana	2.920,00	2.920,00	99,50	0,51	99,50
3 Seguridad, protección y promoción social	20.505,00	20.505,00	18.238,14	93,53	18.238,14
4 Producción de bienes públicos de carácter social	245.764,11	765.530,99	245.498,23	1.258,97	227.500,26
5 Producción de bienes públicos de carácter económico	70.222,01	171.622,01	169.095,04	867,15	169.095,04
6 Regulación económica de carácter general	1.240,00	33.240,00	5.145,13	26,39	5.145,13
7 Actividad económica y regulación de sectores productivos	164.140,00	60.240,00	4.662,62	23,91	3.440,45
8 Organismos autónomos	0,00	0,00	0,00	0,00	0,00
9 Transferencias a AAPP	0,00	0,00	0,00	0,00	0,00
Total Gastos	603.605,88	1.155.372,76	543.758,44	2.788,50	523.898,77

AYUNTAMIENTO: 1150000 Garralda

Ingresos

	Presupuesto inicial	Presupuesto Definitivo	Derechos reconocidos absolutos	Derechos reconocidos por habitante	Cobros realizados
1 Impuestos directos	29.220,00	29.220,00	29.665,43	152,13	29.638,37
2 Impuestos indirectos	30.000,00	30.000,00	23.524,61	120,64	11.811,56
3 Tasas y otros ingresos	53.479,20	53.479,20	43.796,74	224,60	43.579,69
4 Transferencias corrientes	112.858,03	112.858,03	128.773,51	660,38	128.723,92
5 Ingresos patrimoniales	33.237,28	33.237,28	60.870,91	312,16	48.554,71
6 Enajenación de inversiones reales	113.360,82	113.360,82	100.026,72	512,96	100.026,72
7 Transferencias de capital	230.850,55	731.115,51	148.921,74	763,70	2.001,44
8 Activos financieros	0,00	51.501,92	0,00	0,00	0,00
9 Pasivos financieros	600,00	600,00	0,00	0,00	0,00
Total ingresos	603.605,88	1.155.372,76	535.579,66	2.746,56	364.336,41

Impuestos

	Presupuesto inicial	Presupuesto Definitivo	Derechos reconocidos absolutos	Derechos reconocidos por habitante	Cobros realizados
<i>Contribución Territorial Rústica</i>	2.020,00	2.020,00	2.037,30	10,45	2.037,30
<i>Contribución Territorial Urbana</i>	12.500,00	12.500,00	12.265,87	62,90	12.265,87
<i>Impuesto sobre vehículos de tracción mecánica</i>	11.000,00	11.000,00	11.668,43	59,84	11.668,43
<i>Impuesto incremento valor terrenos naturaleza urbana</i>	0,00	0,00	0,00	0,00	0,00
<i>Impuesto sobre viviendas desocupadas</i>	0,00	0,00	0,00	0,00	0,00
<i>Impuesto sobre Actividades Económicas</i>	3.700,00	3.700,00	3.693,83	18,94	3.666,77
<i>Impuesto sobre gastos suntuarios</i>	0,00	0,00	0,00	0,00	0,00
<i>Impuesto sobre construcciones, instalaciones y obras</i>	30.000,00	30.000,00	23.524,61	120,64	11.811,56
Total Impuestos	59.220,00	59.220,00	53.190,04	272,77	41.449,93

AYUNTAMIENTO: 1150000 Garralda

EVOLUCIÓN INDICADORES

	2006	2005	2004	2003
Población	195	193	195	201

Indicadores de Gastos

Gastos totales (por habitante)	2.788,50	2.516,67	5.400,06	1.744,18
Gastos de funcionamiento (por habitante)	1.031,93	1.091,23	1.035,18	922,57
Gastos corrientes (por habitante)	1.122,20	1.162,88	1.081,52	982,00
Cumplimiento pagos %	96,35	94,57	79,30	97,80
Inversión neta (por habitante)	1.058,91	913,46	3.723,14	745,76
Índice inversión %	56,37	49,98	79,96	42,76
Índice personal %	12,51	12,85	5,82	17,01

Indicadores de Ingresos

Ingresos totales (por habitante)	2.746,56	2.169,13	6.536,01	1.442,82
Ingresos tributarios (por habitante)	497,37	591,66	1.206,32	674,30
Ingresos corrientes (por habitante)	1.469,90	1.590,16	2.195,66	1.434,60
Cumplimiento cobros %	68,03	88,81	55,40	97,15
Dependencia transferencias corrientes %	44,93	41,93	28,77	42,74

Indicadores conjuntos de Ingresos y Gastos

Ahorro bruto (por habitante)	437,97	498,93	1.160,48	512,03
Carga financiera (por habitante)	184,70	167,58	47,11	60,93
Ahorro neto (por habitante)	253,27	331,34	1.113,37	451,10
Nivel endeudamiento %	12,57	10,54	2,15	4,25
Capacidad endeudamiento %	17,23	20,84	50,71	31,44
Limite endeudamiento %	29,80	31,38	52,85	35,69
Deuda viva (por habitante)	2.739,66	2.863,20	1.232,85	1.644,56
Remanente tesorería Gastos generales (por habitante)	1.238,65	1.298,92	2.007,02	570,79
Resultado presupuestario sin ajustar (por habitante)	-41,94	-347,55	1.135,94	-301,36
Resultado presupuestario ajustado (por habitante)	-41,94	-278,04	1.270,39	-300,88

AYUNTAMIENTO: 1160000 Genevilla

Gastos por Económico

	Presupuesto inicial	Presupuesto Definitivo	Obligaciones reconocidas absolutas	Pagos realizados por habitante	Pagos realizados
1 Gastos de personal	11.040,00	11.040,00	11.029,62	104,05	11.029,62
2 Gastos en bienes corrientes y servicios	29.473,00	29.473,00	24.088,13	227,25	21.220,12
3 Gastos financieros	1.950,00	1.950,00	1.740,35	16,42	1.740,35
4 Transferencias corrientes	25.715,00	25.715,00	26.478,14	249,79	26.478,14
6 Inversiones reales	254.400,00	254.400,00	223.275,47	2.106,37	126.135,33
7 Transferencias de capital	1.000,00	1.000,00	0,00	0,00	0,00
8 Activos financieros	0,00	0,00	0,00	0,00	0,00
9 Pasivos financieros	11.660,00	11.660,00	11.386,00	107,42	11.386,00
Total Gastos	335.238,00	335.238,00	297.997,71	2.811,30	197.989,56

Gastos por Funcional

	Presupuesto inicial	Presupuesto Definitivo	Obligaciones reconocidas absolutas	Pagos realizados por habitante	Pagos realizados
0 Deuda Pública	13.610,00	13.610,00	13.126,35	123,83	13.126,35
1 Servicios de carácter general	37.990,00	37.990,00	35.047,82	330,64	34.708,03
2 Protección civil y seguridad ciudadana	0,00	0,00	0,00	0,00	0,00
3 Seguridad, protección y promoción social	3.915,00	3.915,00	4.619,64	43,58	4.619,64
4 Producción de bienes públicos de carácter social	248.465,00	248.465,00	230.286,76	2.172,52	131.038,90
5 Producción de bienes públicos de carácter económico	28.158,00	28.158,00	2.221,38	20,96	1.960,88
6 Regulación económica de carácter general	2.400,00	2.400,00	12.024,93	113,44	11.864,93
7 Actividad económica y regulación de sectores productivos	700,00	700,00	670,83	6,33	670,83
8 Organismos autónomos	0,00	0,00	0,00	0,00	0,00
9 Transferencias a AAPP	0,00	0,00	0,00	0,00	0,00
Total Gastos	335.238,00	335.238,00	297.997,71	2.811,30	197.989,56

AYUNTAMIENTO: 1160000 Genevilla

Ingresos

	Presupuesto inicial	Presupuesto Definitivo	Derechos reconocidos		Cobros realizados
			absolutos	por habitante	
1 Impuestos directos	23.650,00	23.650,00	23.734,15	223,91	22.773,60
2 Impuestos indirectos	5.000,00	5.000,00	2.184,42	20,61	2.157,42
3 Tasas y otros ingresos	10.285,00	10.285,00	10.756,10	101,47	10.480,11
4 Transferencias corrientes	36.772,00	36.772,00	39.167,46	369,50	39.097,81
5 Ingresos patrimoniales	22.730,00	22.730,00	21.879,73	206,41	21.879,73
6 Enajenación de inversiones reales	100,00	100,00	0,00	0,00	0,00
7 Transferencias de capital	154.090,00	154.090,00	141.999,74	1.339,62	141.999,74
8 Activos financieros	0,00	0,00	0,00	0,00	0,00
9 Pasivos financieros	82.611,00	82.611,00	0,00	0,00	0,00
Total ingresos	335.238,00	335.238,00	239.721,60	2.261,52	238.388,41

Impuestos

	Presupuesto inicial	Presupuesto Definitivo	Derechos reconocidos		Cobros realizados
			absolutos	por habitante	
<i>Contribución Territorial Rústica</i>	5.500,00	5.500,00	5.484,00	51,74	5.466,45
<i>Contribución Territorial Urbana</i>	8.500,00	8.500,00	8.159,91	76,98	8.083,58
<i>Impuesto sobre vehículos de tracción mecánica</i>	7.000,00	7.000,00	7.474,63	70,52	7.379,25
<i>Impuesto incremento valor terrenos naturaleza urbana</i>	2.000,00	2.000,00	2.011,21	18,97	1.239,92
<i>Impuesto sobre viviendas desocupadas</i>	0,00	0,00	0,00	0,00	0,00
<i>Impuesto sobre Actividades Económicas</i>	650,00	650,00	604,40	5,70	604,40
<i>Impuesto sobre gastos suntuarios</i>	0,00	0,00	0,00	0,00	0,00
<i>Impuesto sobre construcciones, instalaciones y obras</i>	5.000,00	5.000,00	2.184,42	20,61	2.157,42
Total Impuestos	28.650,00	28.650,00	25.918,57	244,51	24.931,02

AYUNTAMIENTO: 1160000 Genevilla

EVOLUCIÓN INDICADORES

	2006	2005	2004	2003
Población	106	112	105	112

Indicadores de Gastos

Gastos totales (por habitante)	2.811,30	1.298,62	801,47	1.297,99
Gastos de funcionamiento (por habitante)	581,09	532,35	534,50	417,17
Gastos corrientes (por habitante)	597,51	547,43	552,41	440,75
Cumplimiento pagos %	66,44	73,60	82,04	80,82
Inversión neta (por habitante)	2.106,37	676,19	151,70	781,60
Índice inversión %	74,93	52,07	18,93	60,27
Índice personal %	3,70	6,93	14,23	7,46

Indicadores de Ingresos

Ingresos totales (por habitante)	2.261,52	1.100,32	899,94	1.006,77
Ingresos tributarios (por habitante)	345,99	304,21	336,72	325,48
Ingresos corrientes (por habitante)	921,90	838,24	780,00	682,72
Cumplimiento cobros %	99,44	62,61	82,99	92,29
Dependencia transferencias corrientes %	40,08	41,09	42,87	37,72

Indicadores conjuntos de Ingresos y Gastos

Ahorro bruto (por habitante)	340,81	305,89	245,51	265,55
Carga financiera (por habitante)	123,83	90,08	97,91	98,57
Ahorro neto (por habitante)	216,98	215,82	147,59	166,97
Nivel endeudamiento %	13,43	10,75	12,55	14,44
Capacidad endeudamiento %	23,54	25,75	18,92	24,46
Limite endeudamiento %	36,97	36,49	31,48	38,90
Deuda viva (por habitante)	475,47	525,00	640,00	675,00
Remanente tesorería Gastos generales (por habitante)	-8,92	509,23	620,26	508,82
Resultado presupuestario sin ajustar (por habitante)	-549,77	-198,30	98,47	-291,22
Resultado presupuestario ajustado (por habitante)	1.711,75	15,95	98,47	-288,54

AYUNTAMIENTO: 1170000 Goizueta

Gastos por Económico

	Presupuesto inicial	Presupuesto Definitivo	Obligaciones reconocidas absolutas	Pagos realizados por habitante	Pagos realizados
1 Gastos de personal	269.470,00	270.770,00	242.193,11	299,37	232.620,79
2 Gastos en bienes corrientes y servicios	245.545,00	261.595,00	206.788,97	255,61	197.415,52
3 Gastos financieros	0,00	0,00	0,00	0,00	0,00
4 Transferencias corrientes	111.541,00	114.541,00	86.986,17	107,52	81.528,30
6 Inversiones reales	711.900,00	1.317.097,30	661.609,73	817,81	564.481,66
7 Transferencias de capital	0,00	0,00	0,00	0,00	0,00
8 Activos financieros	0,00	0,00	0,00	0,00	0,00
9 Pasivos financieros	0,00	0,00	0,00	0,00	0,00
Total Gastos	1.338.456,00	1.964.003,30	1.197.577,98	1.480,32	1.076.046,27

Gastos por Funcional

	Presupuesto inicial	Presupuesto Definitivo	Obligaciones reconocidas absolutas	Pagos realizados por habitante	Pagos realizados
0 Deuda Pública	0,00	0,00	0,00	0,00	0,00
1 Servicios de carácter general	180.000,00	180.000,00	137.137,17	169,51	132.207,03
2 Protección civil y seguridad ciudadana	36.900,00	317.774,36	228.528,36	282,48	200.929,72
3 Seguridad, protección y promoción social	137.821,00	139.121,00	128.781,62	159,19	121.485,53
4 Producción de bienes públicos de carácter social	673.065,00	823.277,83	503.117,69	621,90	425.230,77
5 Producción de bienes públicos de carácter económico	302.970,00	496.030,11	193.250,43	238,88	190.512,08
6 Regulación económica de carácter general	4.200,00	4.300,00	2.785,82	3,44	2.785,82
7 Actividad económica y regulación de sectores productivos	3.500,00	3.500,00	3.976,89	4,92	2.895,32
8 Organismos autónomos	0,00	0,00	0,00	0,00	0,00
9 Transferencias a AAPP	0,00	0,00	0,00	0,00	0,00
Total Gastos	1.338.456,00	1.964.003,30	1.197.577,98	1.480,32	1.076.046,27

AYUNTAMIENTO: 1170000 Goizueta

Ingresos

	Presupuesto inicial	Presupuesto Definitivo	Derechos reconocidos absolutos	Derechos reconocidos por habitante	Cobros realizados
1 Impuestos directos	133.900,00	133.900,00	138.069,42	170,67	99.219,83
2 Impuestos indirectos	13.000,00	13.000,00	29.894,49	36,95	29.894,49
3 Tasas y otros ingresos	35.615,00	43.715,00	44.304,64	54,76	33.884,96
4 Transferencias corrientes	218.077,00	218.077,00	233.464,73	288,58	222.507,68
5 Ingresos patrimoniales	465.973,00	465.973,00	100.341,17	124,03	25.420,78
6 Enajenación de inversiones reales	120.000,00	120.000,00	148.480,00	183,54	35.407,46
7 Transferencias de capital	333.240,00	348.240,00	408.647,52	505,13	318.943,98
8 Activos financieros	0,00	602.447,30	0,00	0,00	0,00
9 Pasivos financieros	0,00	0,00	0,00	0,00	0,00
Total ingresos	1.319.805,00	1.945.352,30	1.103.201,97	1.363,66	765.279,18

Impuestos

	Presupuesto inicial	Presupuesto Definitivo	Derechos reconocidos absolutos	Derechos reconocidos por habitante	Cobros realizados
<i>Contribución Territorial Rústica</i>	30.500,00	30.500,00	30.364,48	37,53	26.156,54
<i>Contribución Territorial Urbana</i>	34.800,00	34.800,00	34.831,35	43,05	4.239,00
<i>Impuesto sobre vehículos de tracción mecánica</i>	54.000,00	54.000,00	57.660,66	71,27	54.628,37
<i>Impuesto incremento valor terrenos naturaleza urbana</i>	500,00	500,00	154,15	0,19	154,15
<i>Impuesto sobre viviendas desocupadas</i>	0,00	0,00	0,00	0,00	0,00
<i>Impuesto sobre Actividades Económicas</i>	14.100,00	14.100,00	15.058,78	18,61	14.041,77
<i>Impuesto sobre gastos suntuarios</i>	0,00	0,00	0,00	0,00	0,00
<i>Impuesto sobre construcciones, instalaciones y obras</i>	13.000,00	13.000,00	29.894,49	36,95	29.894,49
Total Impuestos	146.900,00	146.900,00	167.963,91	207,62	129.114,32

AYUNTAMIENTO: 1170000 Goizueta

EVOLUCIÓN INDICADORES

	2006	2005	2004	2003
Población	809	814	814	853

Indicadores de Gastos

Gastos totales (por habitante)	1.480,32	1.416,73	1.676,95	1.679,88
Gastos de funcionamiento (por habitante)	662,51	672,02	648,95	623,72
Gastos corrientes (por habitante)	662,51	672,02	648,95	623,72
Cumplimiento pagos %	89,85	90,03	76,91	94,67
Inversión neta (por habitante)	634,28	471,98	1.028,00	352,75
Índice inversión %	55,25	33,31	61,30	21,00
Índice personal %	20,22	22,26	19,21	16,41

Indicadores de Ingresos

Ingresos totales (por habitante)	1.363,66	1.178,50	1.920,17	1.365,69
Ingresos tributarios (por habitante)	262,38	224,17	210,17	210,71
Ingresos corrientes (por habitante)	675,00	1.151,81	1.188,96	1.064,69
Cumplimiento cobros %	69,37	48,44	44,39	63,44
Dependencia transferencias corrientes %	42,75	24,08	21,51	21,09

Indicadores conjuntos de Ingresos y Gastos

Ahorro bruto (por habitante)	12,49	479,79	540,01	440,97
Carga financiera (por habitante)	0,00	0,00	0,00	0,00
Ahorro neto (por habitante)	12,49	479,79	540,01	440,97
Nivel endeudamiento %	0,00	0,00	0,00	0,00
Capacidad endeudamiento %	1,85	41,65	45,42	41,42
Limite endeudamiento %	1,85	41,65	45,42	41,42
Deuda viva (por habitante)	0,00	0,00	0,00	0,00
Remanente tesorería Gastos generales (por habitante)	201,69	1.295,25	1.278,15	1.218,55
Resultado presupuestario sin ajustar (por habitante)	-116,66	-238,23	243,21	-314,19
Resultado presupuestario ajustado (por habitante)	120,36	114,27	563,97	537,43

AYUNTAMIENTO: 118000 Goñi

Gastos por Económico

	Presupuesto inicial	Presupuesto Definitivo	Obligaciones reconocidas absolutas	Pagos realizados por habitante	Pagos realizados
1 Gastos de personal	33.670,00	33.670,00	30.499,33	158,85	29.989,06
2 Gastos en bienes corrientes y servicios	48.965,00	48.965,00	33.455,66	174,25	33.349,75
3 Gastos financieros	0,00	0,00	0,00	0,00	0,00
4 Transferencias corrientes	9.650,00	9.650,00	5.591,80	29,12	819,37
6 Inversiones reales	576.110,00	576.110,00	43.140,31	224,69	43.140,31
7 Transferencias de capital	0,00	0,00	0,00	0,00	0,00
8 Activos financieros	0,00	0,00	0,00	0,00	0,00
9 Pasivos financieros	0,00	0,00	0,00	0,00	0,00
Total Gastos	668.395,00	668.395,00	112.687,10	586,91	107.298,49

Gastos por Funcional

	Presupuesto inicial	Presupuesto Definitivo	Obligaciones reconocidas absolutas	Pagos realizados por habitante	Pagos realizados
0 Deuda Pública	0,00	0,00	0,00	0,00	0,00
1 Servicios de carácter general	50.215,00	50.215,00	52.378,68	272,81	47.500,34
2 Protección civil y seguridad ciudadana	0,00	0,00	0,00	0,00	0,00
3 Seguridad, protección y promoción social	14.870,00	14.870,00	10.936,34	56,96	10.426,07
4 Producción de bienes públicos de carácter social	603.310,00	603.310,00	49.372,08	257,15	49.372,08
5 Producción de bienes públicos de carácter económico	0,00	0,00	0,00	0,00	0,00
6 Regulación económica de carácter general	0,00	0,00	0,00	0,00	0,00
7 Actividad económica y regulación de sectores productivos	0,00	0,00	0,00	0,00	0,00
8 Organismos autónomos	0,00	0,00	0,00	0,00	0,00
9 Transferencias a AAPP	0,00	0,00	0,00	0,00	0,00
Total Gastos	668.395,00	668.395,00	112.687,10	586,91	107.298,49

AYUNTAMIENTO: 1180000 Goñi

Ingresos

	Presupuesto inicial	Presupuesto Definitivo	Derechos reconocidos absolutos	Derechos reconocidos por habitante	Cobros realizados
1 Impuestos directos	30.500,00	30.500,00	33.658,27	175,30	31.475,57
2 Impuestos indirectos	18.000,00	18.000,00	6.484,82	33,78	6.484,82
3 Tasas y otros ingresos	470,00	470,00	117,88	0,61	117,88
4 Transferencias corrientes	41.515,00	41.515,00	64.224,60	334,50	64.224,60
5 Ingresos patrimoniales	2.400,00	2.400,00	1.983,25	10,33	1.983,25
6 Enajenación de inversiones reales	0,00	0,00	0,00	0,00	0,00
7 Transferencias de capital	575.510,00	575.510,00	775,09	4,04	775,09
8 Activos financieros	0,00	0,00	0,00	0,00	0,00
9 Pasivos financieros	0,00	0,00	0,00	0,00	0,00
Total ingresos	668.395,00	668.395,00	107.243,91	558,56	105.061,21

Impuestos

	Presupuesto inicial	Presupuesto Definitivo	Derechos reconocidos absolutos	Derechos reconocidos por habitante	Cobros realizados
<i>Contribución Territorial Rústica</i>	3.600,00	3.600,00	3.538,64	18,43	3.422,12
<i>Contribución Territorial Urbana</i>	19.200,00	19.200,00	22.604,60	117,73	20.652,18
<i>Impuesto sobre vehículos de tracción mecánica</i>	7.000,00	7.000,00	7.515,03	39,14	7.401,27
<i>Impuesto incremento valor terrenos naturaleza urbana</i>	0,00	0,00	0,00	0,00	0,00
<i>Impuesto sobre viviendas desocupadas</i>	0,00	0,00	0,00	0,00	0,00
<i>Impuesto sobre Actividades Económicas</i>	700,00	700,00	0,00	0,00	0,00
<i>Impuesto sobre gastos suntuarios</i>	0,00	0,00	0,00	0,00	0,00
<i>Impuesto sobre construcciones, instalaciones y obras</i>	18.000,00	18.000,00	6.484,82	33,78	6.484,82
Total Impuestos	48.500,00	48.500,00	40.143,09	209,08	37.960,39

AYUNTAMIENTO: 118000 Goñi

EVOLUCIÓN INDICADORES

	2006	2005	2004	2003
Población	192	197	204	208

Indicadores de Gastos

Gastos totales (por habitante)	586,91	1.630,77	298,37	4.125,54
Gastos de funcionamiento (por habitante)	362,22	237,04	227,16	222,90
Gastos corrientes (por habitante)	362,22	237,04	227,16	222,90
Cumplimiento pagos %	95,22	99,47	91,80	51,00
Inversión neta (por habitante)	224,69	1.393,73	71,21	3.902,64
Índice inversión %	38,28	85,46	23,87	94,60
Índice personal %	27,07	9,25	47,92	3,40

Indicadores de Ingresos

Ingresos totales (por habitante)	558,56	1.940,82	385,91	4.296,65
Ingresos tributarios (por habitante)	209,69	221,40	178,85	177,96
Ingresos corrientes (por habitante)	554,53	472,34	376,10	385,33
Cumplimiento cobros %	97,96	99,12	96,42	99,78
Dependencia transferencias corrientes %	60,32	51,32	50,44	50,95

Indicadores conjuntos de Ingresos y Gastos

Ahorro bruto (por habitante)	192,30	235,30	148,94	162,43
Carga financiera (por habitante)	0,00	0,00	0,00	0,00
Ahorro neto (por habitante)	192,30	235,30	148,94	162,43
Nivel endeudamiento %	0,00	0,00	0,00	0,00
Capacidad endeudamiento %	34,68	49,82	39,60	42,15
Limite endeudamiento %	34,68	49,82	39,60	42,15
Deuda viva (por habitante)	0,00	0,00	0,00	0,00
Remanente tesorería Gastos generales (por habitante)	1.245,01	1.240,19	889,09	1.657,50
Resultado presupuestario sin ajustar (por habitante)	-28,35	310,05	87,54	171,12
Resultado presupuestario ajustado (por habitante)	-28,35	310,05	87,54	171,12

AYUNTAMIENTO: 1190000 Güesa

Gastos por Económico

	Presupuesto inicial	Presupuesto Definitivo	Obligaciones reconocidas absolutas	Pagos realizados por habitante	Pagos realizados
1 Gastos de personal	5.631,32	5.631,32	5.195,32	81,18	5.195,32
2 Gastos en bienes corrientes y servicios	8.283,96	8.283,96	4.903,46	76,62	4.385,00
3 Gastos financieros	200,00	200,00	0,00	0,00	0,00
4 Transferencias corrientes	9.820,48	9.820,48	9.987,01	156,05	9.987,01
6 Inversiones reales	28.020,71	28.020,71	13.025,27	203,52	13.025,27
7 Transferencias de capital	0,00	0,00	0,00	0,00	0,00
8 Activos financieros	0,00	0,00	0,00	0,00	0,00
9 Pasivos financieros	0,00	0,00	0,00	0,00	0,00
Total Gastos	51.956,47	51.956,47	33.111,06	517,36	32.592,60

Gastos por Funcional

	Presupuesto inicial	Presupuesto Definitivo	Obligaciones reconocidas absolutas	Pagos realizados por habitante	Pagos realizados
0 Deuda Pública	200,00	200,00	0,00	0,00	0,00
1 Servicios de carácter general	29.360,98	29.360,98	26.004,19	406,32	26.004,19
2 Protección civil y seguridad ciudadana	0,00	0,00	0,00	0,00	0,00
3 Seguridad, protección y promoción social	2.313,87	2.313,87	1.646,38	25,72	1.646,38
4 Producción de bienes públicos de carácter social	1.840,10	1.840,10	1.790,44	27,98	1.790,44
5 Producción de bienes públicos de carácter económico	16.720,71	16.720,71	1.383,68	21,62	1.383,68
6 Regulación económica de carácter general	540,81	540,81	533,64	8,34	15,18
7 Actividad económica y regulación de sectores productivos	0,00	0,00	0,00	0,00	0,00
8 Organismos autónomos	0,00	0,00	0,00	0,00	0,00
9 Transferencias a AAPP	980,00	980,00	1.752,73	27,39	1.752,73
Total Gastos	51.956,47	51.956,47	33.111,06	517,36	32.592,60

AYUNTAMIENTO: 1190000 Güesa

Ingresos

	Presupuesto inicial	Presupuesto Definitivo	Derechos reconocidos absolutos	Derechos reconocidos por habitante	Cobros realizados
1 Impuestos directos	11.002,71	11.002,71	10.219,20	159,68	9.672,34
2 Impuestos indirectos	3.980,81	3.980,81	701,62	10,96	701,62
3 Tasas y otros ingresos	1.330,04	1.330,04	1.086,51	16,98	1.083,59
4 Transferencias corrientes	20.172,46	20.172,46	22.794,39	356,16	22.794,39
5 Ingresos patrimoniales	320,20	320,20	1.354,25	21,16	1.354,25
6 Enajenación de inversiones reales	0,00	0,00	0,00	0,00	0,00
7 Transferencias de capital	15.150,25	15.150,25	7.347,31	114,80	7.347,31
8 Activos financieros	0,00	0,00	0,00	0,00	0,00
9 Pasivos financieros	0,00	0,00	0,00	0,00	0,00
Total ingresos	51.956,47	51.956,47	43.503,28	679,74	42.953,50

Impuestos

	Presupuesto inicial	Presupuesto Definitivo	Derechos reconocidos absolutos	Derechos reconocidos por habitante	Cobros realizados
<i>Contribución Territorial Rústica</i>	1.708,00	1.708,00	1.714,93	26,80	1.690,48
<i>Contribución Territorial Urbana</i>	5.699,99	5.699,99	5.995,54	93,68	5.920,26
<i>Impuesto sobre vehículos de tracción mecánica</i>	2.104,57	2.104,57	2.291,21	35,80	1.844,08
<i>Impuesto incremento valor terrenos naturaleza urbana</i>	1.390,15	1.390,15	217,52	3,40	217,52
<i>Impuesto sobre viviendas desocupadas</i>	0,00	0,00	0,00	0,00	0,00
<i>Impuesto sobre Actividades Económicas</i>	100,00	100,00	0,00	0,00	0,00
<i>Impuesto sobre gastos suntuarios</i>	0,00	0,00	0,00	0,00	0,00
<i>Impuesto sobre construcciones, instalaciones y obras</i>	3.980,81	3.980,81	701,62	10,96	701,62
Total Impuestos	14.983,52	14.983,52	10.920,82	170,64	10.373,96

AYUNTAMIENTO: 1190000 Güesa

EVOLUCIÓN INDICADORES

	2006	2005	2004	2003
Población	64	65	66	68

Indicadores de Gastos

Gastos totales (por habitante)	517,36	353,62	796,85	650,77
Gastos de funcionamiento (por habitante)	313,84	284,89	311,12	228,36
Gastos corrientes (por habitante)	313,84	284,89	311,12	228,36
Cumplimiento pagos %	98,43	97,88	93,09	100,00
Inversión neta (por habitante)	203,52	68,74	97,33	45,43
Índice inversión %	39,34	19,44	12,21	6,98
Índice personal %	15,69	22,12	11,55	5,21

Indicadores de Ingresos

Ingresos totales (por habitante)	679,74	605,14	535,32	471,46
Ingresos tributarios (por habitante)	187,61	222,53	255,32	241,64
Ingresos corrientes (por habitante)	564,94	575,07	480,26	450,49
Cumplimiento cobros %	98,74	98,95	99,23	99,89
Dependencia transferencias corrientes %	63,04	61,10	46,13	45,60

Indicadores conjuntos de Ingresos y Gastos

Ahorro bruto (por habitante)	251,10	290,19	169,14	222,13
Carga financiera (por habitante)	0,00	0,00	0,00	0,00
Ahorro neto (por habitante)	251,10	290,19	169,14	222,13
Nivel endeudamiento %	0,00	0,00	0,00	0,00
Capacidad endeudamiento %	44,45	50,46	35,22	49,31
Limite endeudamiento %	44,45	50,46	35,22	49,31
Deuda viva (por habitante)	0,00	0,00	0,00	0,00
Remanente tesorería Gastos generales (por habitante)	490,64	323,21	70,61	322,37
Resultado presupuestario sin ajustar (por habitante)	162,38	251,51	-261,53	-179,32
Resultado presupuestario ajustado (por habitante)	162,38	251,51	-261,53	-179,32

AYUNTAMIENTO: 120000 Guesálaz

Gastos por Económico

	Presupuesto inicial	Presupuesto Definitivo	Obligaciones reconocidas absolutas	Pagos realizados por habitante	Pagos realizados
1 Gastos de personal	47.703,15	61.628,25	61.077,26	129,40	61.077,26
2 Gastos en bienes corrientes y servicios	74.146,00	103.624,25	87.106,60	184,55	87.106,60
3 Gastos financieros	0,00	0,00	0,00	0,00	0,00
4 Transferencias corrientes	83.498,00	91.004,15	79.160,69	167,71	79.160,69
6 Inversiones reales	296.927,85	320.563,85	293.553,20	621,93	293.553,20
7 Transferencias de capital	0,00	0,00	0,00	0,00	0,00
8 Activos financieros	0,00	0,00	0,00	0,00	0,00
9 Pasivos financieros	0,00	0,00	0,00	0,00	0,00
Total Gastos	502.275,00	576.820,50	520.897,75	1.103,60	520.897,75

Gastos por Funcional

	Presupuesto inicial	Presupuesto Definitivo	Obligaciones reconocidas absolutas	Pagos realizados por habitante	Pagos realizados
0 Deuda Pública	0,00	0,00	0,00	0,00	0,00
1 Servicios de carácter general	114.841,15	133.247,53	122.387,70	259,30	122.387,70
2 Protección civil y seguridad ciudadana	0,00	0,00	0,00	0,00	0,00
3 Seguridad, protección y promoción social	21.940,00	31.836,26	29.275,27	62,02	29.275,27
4 Producción de bienes públicos de carácter social	87.266,00	113.074,08	94.546,83	200,31	94.546,83
5 Producción de bienes públicos de carácter económico	274.427,85	290.212,63	267.265,87	566,24	267.265,87
6 Regulación económica de carácter general	3.800,00	3.800,00	2.772,08	5,87	2.772,08
7 Actividad económica y regulación de sectores productivos	0,00	4.650,00	4.650,00	9,85	4.650,00
8 Organismos autónomos	0,00	0,00	0,00	0,00	0,00
9 Transferencias a AAPP	0,00	0,00	0,00	0,00	0,00
Total Gastos	502.275,00	576.820,50	520.897,75	1.103,60	520.897,75

AYUNTAMIENTO: 120000 Guesálaz

Ingresos

	Presupuesto inicial	Presupuesto Definitivo	Derechos reconocidos absolutos	Derechos reconocidos por habitante	Cobros realizados
1 Impuestos directos	86.813,29	86.813,29	120.122,57	254,50	115.318,22
2 Impuestos indirectos	36.000,00	25.876,00	42.875,55	90,84	42.875,55
3 Tasas y otros ingresos	16.770,00	16.770,00	25.624,35	54,29	21.376,02
4 Transferencias corrientes	107.543,45	107.543,45	123.894,54	262,49	123.894,54
5 Ingresos patrimoniales	13.438,71	13.438,71	16.342,77	34,62	16.342,77
6 Enajenación de inversiones reales	0,00	0,00	0,00	0,00	0,00
7 Transferencias de capital	205.136,00	205.136,00	179.550,59	380,40	179.550,59
8 Activos financieros	36.573,55	121.243,05	0,00	0,00	0,00
9 Pasivos financieros	0,00	0,00	0,00	0,00	0,00
Total ingresos	502.275,00	576.820,50	508.410,37	1.077,14	499.357,69

Impuestos

	Presupuesto inicial	Presupuesto Definitivo	Derechos reconocidos absolutos	Derechos reconocidos por habitante	Cobros realizados
<i>Contribución Territorial Rústica</i>	9.250,00	9.250,00	9.475,15	20,07	9.419,96
<i>Contribución Territorial Urbana</i>	40.563,29	40.563,29	42.808,79	90,70	41.674,22
<i>Impuesto sobre vehículos de tracción mecánica</i>	26.000,00	26.000,00	25.641,28	54,32	25.315,48
<i>Impuesto incremento valor terrenos naturaleza urbana</i>	3.000,00	3.000,00	31.973,96	67,74	28.842,35
<i>Impuesto sobre viviendas desocupadas</i>	0,00	0,00	0,00	0,00	0,00
<i>Impuesto sobre Actividades Económicas</i>	8.000,00	8.000,00	10.223,39	21,66	10.066,21
<i>Impuesto sobre gastos suntuarios</i>	0,00	0,00	0,00	0,00	0,00
<i>Impuesto sobre construcciones, instalaciones y obras</i>	36.000,00	25.876,00	42.875,55	90,84	42.875,55
Total Impuestos	122.813,29	112.689,29	162.998,12	345,34	158.193,77

AYUNTAMIENTO: 120000 Guesálaz

EVOLUCIÓN INDICADORES

	2006	2005	2004	2003
Población	472	465	453	472

Indicadores de Gastos

Gastos totales (por habitante)	1.103,60	678,30	899,28	335,81
Gastos de funcionamiento (por habitante)	481,66	383,49	350,15	290,18
Gastos corrientes (por habitante)	481,66	383,49	350,25	291,65
Cumplimiento pagos %	100,00	62,96	99,80	96,88
Inversión neta (por habitante)	621,93	294,81	522,49	31,43
Índice inversión %	56,36	43,46	58,10	9,36
Índice personal %	11,73	22,03	14,40	33,12

Indicadores de Ingresos

Ingresos totales (por habitante)	1.077,14	775,68	545,62	509,25
Ingresos tributarios (por habitante)	399,62	336,60	277,89	271,17
Ingresos corrientes (por habitante)	696,74	609,37	523,73	486,86
Cumplimiento cobros %	98,22	99,26	99,00	97,68
Dependencia transferencias corrientes %	37,67	39,89	41,25	39,38

Indicadores conjuntos de Ingresos y Gastos

Ahorro bruto (por habitante)	215,07	225,89	173,58	196,68
Carga financiera (por habitante)	0,00	0,00	26,64	14,20
Ahorro neto (por habitante)	215,07	225,89	146,94	182,48
Nivel endeudamiento %	0,00	0,00	5,09	2,92
Capacidad endeudamiento %	30,87	37,07	28,06	37,48
Limite endeudamiento %	30,87	37,07	33,14	40,40
Deuda viva (por habitante)	0,00	0,00	0,00	25,47
Remanente tesorería Gastos generales (por habitante)	220,10	250,27	155,42	488,39
Resultado presupuestario sin ajustar (por habitante)	-26,46	97,38	-353,66	173,44
Resultado presupuestario ajustado (por habitante)	-26,46	97,38	-353,66	173,44

AYUNTAMIENTO: 1210000 Guirguillano

Gastos por Económico

	Presupuesto inicial	Presupuesto Definitivo	Obligaciones reconocidas absolutas	Pagos realizados por habitante	Pagos realizados
1 Gastos de personal	10.639,25	10.639,25	11.229,12	116,97	11.229,12
2 Gastos en bienes corrientes y servicios	20.924,00	20.924,00	18.947,09	197,37	18.838,09
3 Gastos financieros	1.700,00	1.700,00	222,54	2,32	222,54
4 Transferencias corrientes	13.186,77	13.186,77	12.610,64	131,36	12.573,69
6 Inversiones reales	321.918,60	321.918,60	197.664,70	2.059,01	99.271,57
7 Transferencias de capital	0,00	0,00	0,00	0,00	0,00
8 Activos financieros	0,00	0,00	0,00	0,00	0,00
9 Pasivos financieros	6.851,12	6.851,12	6.236,38	64,96	6.236,38
Total Gastos	375.219,74	375.219,74	246.910,47	2.571,98	148.371,39

Gastos por Funcional

	Presupuesto inicial	Presupuesto Definitivo	Obligaciones reconocidas absolutas	Pagos realizados por habitante	Pagos realizados
0 Deuda Pública	8.699,12	8.699,12	6.602,03	68,77	6.602,03
1 Servicios de carácter general	135.847,87	135.847,87	32.000,69	333,34	31.891,69
2 Protección civil y seguridad ciudadana	0,00	0,00	0,00	0,00	0,00
3 Seguridad, protección y promoción social	1.562,50	1.562,50	2.834,65	29,53	2.834,65
4 Producción de bienes públicos de carácter social	228.190,25	228.190,25	204.255,51	2.127,66	105.825,43
5 Producción de bienes públicos de carácter económico	300,00	300,00	0,00	0,00	0,00
6 Regulación económica de carácter general	500,00	500,00	1.082,81	11,28	1.082,81
7 Actividad económica y regulación de sectores productivos	120,00	120,00	134,78	1,40	134,78
8 Organismos autónomos	0,00	0,00	0,00	0,00	0,00
9 Transferencias a AAPP	0,00	0,00	0,00	0,00	0,00
Total Gastos	375.219,74	375.219,74	246.910,47	2.571,98	148.371,39

AYUNTAMIENTO: 1210000 Guirguillano

Ingresos

	Presupuesto inicial	Presupuesto Definitivo	Derechos reconocidos absolutos	Derechos reconocidos por habitante	Cobros realizados
1 Impuestos directos	10.990,00	10.990,00	12.615,52	131,41	11.024,57
2 Impuestos indirectos	34.000,00	34.000,00	30.519,20	317,91	30.519,20
3 Tasas y otros ingresos	6.025,00	6.025,00	2.593,16	27,01	2.488,00
4 Transferencias corrientes	20.855,00	20.855,00	23.519,52	245,00	23.519,52
5 Ingresos patrimoniales	22.731,00	22.731,00	19.516,34	203,30	19.516,34
6 Enajenación de inversiones reales	6.414,98	6.414,98	0,00	0,00	0,00
7 Transferencias de capital	206.328,79	206.328,79	86.541,19	901,47	86.541,19
8 Activos financieros	0,00	0,00	0,00	0,00	0,00
9 Pasivos financieros	67.874,97	67.874,97	0,00	0,00	0,00
Total ingresos	375.219,74	375.219,74	175.304,93	1.826,09	173.608,82

Impuestos

	Presupuesto inicial	Presupuesto Definitivo	Derechos reconocidos absolutos	Derechos reconocidos por habitante	Cobros realizados
<i>Contribución Territorial Rústica</i>	720,00	720,00	633,68	6,60	515,46
<i>Contribución Territorial Urbana</i>	5.570,00	5.570,00	6.760,33	70,42	5.881,78
<i>Impuesto sobre vehículos de tracción mecánica</i>	4.000,00	4.000,00	4.501,16	46,89	4.339,18
<i>Impuesto incremento valor terrenos naturaleza urbana</i>	80,00	80,00	0,00	0,00	0,00
<i>Impuesto sobre viviendas desocupadas</i>	0,00	0,00	0,00	0,00	0,00
<i>Impuesto sobre Actividades Económicas</i>	620,00	620,00	720,35	7,50	288,15
<i>Impuesto sobre gastos suntuarios</i>	0,00	0,00	0,00	0,00	0,00
<i>Impuesto sobre construcciones, instalaciones y obras</i>	34.000,00	34.000,00	30.519,20	317,91	30.519,20
Total Impuestos	44.990,00	44.990,00	43.134,72	449,32	41.543,77

AYUNTAMIENTO: 1210000 Guirguillano

EVOLUCIÓN INDICADORES

	2006	2005	2004	2003
Población	96	94	94	92

Indicadores de Gastos

Gastos totales (por habitante)	2.571,98	1.769,16	2.066,33	519,92
Gastos de funcionamiento (por habitante)	445,70	331,76	325,01	389,16
Gastos corrientes (por habitante)	448,01	332,90	327,29	399,02
Cumplimiento pagos %	60,09	79,43	22,79	91,01
Inversión neta (por habitante)	2.059,01	1.363,80	1.667,01	47,73
Índice inversión %	80,06	77,09	80,67	9,18
Índice personal %	4,55	9,28	8,07	25,66

Indicadores de Ingresos

Ingresos totales (por habitante)	1.826,09	2.994,04	668,55	1.326,10
Ingresos tributarios (por habitante)	476,33	332,58	210,76	226,03
Ingresos corrientes (por habitante)	924,62	817,56	665,36	655,41
Cumplimiento cobros %	99,03	76,98	89,00	91,86
Dependencia transferencias corrientes %	26,50	27,03	30,21	36,16

Indicadores conjuntos de Ingresos y Gastos

Ahorro bruto (por habitante)	478,93	485,80	340,35	266,25
Carga financiera (por habitante)	67,28	73,60	74,31	83,03
Ahorro neto (por habitante)	411,65	412,21	266,04	183,22
Nivel endeudamiento %	7,28	9,00	11,17	12,67
Capacidad endeudamiento %	44,52	50,42	39,98	27,95
Limite endeudamiento %	51,80	59,42	51,15	40,62
Deuda viva (por habitante)	459,11	568,19	640,65	728,17
Remanente tesorería Gastos generales (por habitante)	185,44	1.140,48	1.151,78	1.107,29
Resultado presupuestario sin ajustar (por habitante)	-745,89	1.224,87	-1.397,78	806,18
Resultado presupuestario ajustado (por habitante)	1.080,20	1.224,87	-120,54	806,18

AYUNTAMIENTO: 1220000 Huarte

**1220051 (C) Huarte, Patronato Municipal de Música
1220052 (C) Huarte, Patronato Municipal de Deportes**

Gastos por Económico

	Presupuesto inicial	Presupuesto Definitivo	Obligaciones reconocidas absolutas	Pagos realizados por habitante	Pagos realizados
1 Gastos de personal	1.679.172,00	1.717.272,00	1.666.691,80	356,82	1.638.766,43
2 Gastos en bienes corrientes y servicios	2.834.630,00	2.891.280,00	2.889.278,86	618,56	2.484.887,72
3 Gastos financieros	43.500,00	42.905,00	24.959,12	5,34	24.959,12
4 Transferencias corrientes	748.900,00	760.165,00	682.170,96	146,04	678.653,62
6 Inversiones reales	2.052.570,00	9.165.691,09	7.212.640,51	1.544,13	6.875.515,47
7 Transferencias de capital	0,00	0,00	0,00	0,00	0,00
8 Activos financieros	2.400,00	3.300,00	3.300,00	0,71	3.300,00
9 Pasivos financieros	54.300,00	54.895,00	54.898,85	11,75	54.898,85
Total Gastos	7.415.472,00	14.635.508,09	12.533.940,10	2.683,35	11.760.981,21

Gastos por Funcional

	Presupuesto inicial	Presupuesto Definitivo	Obligaciones reconocidas absolutas	Pagos realizados por habitante	Pagos realizados
0 Deuda Pública	95.300,00	95.300,00	78.075,69	16,71	78.075,69
1 Servicios de carácter general	679.711,00	698.176,00	698.031,87	149,44	646.177,92
2 Protección civil y seguridad ciudadana	335.600,00	335.600,00	276.564,58	59,21	257.754,78
3 Seguridad, protección y promoción social	850.211,00	847.211,00	793.008,18	169,77	768.467,15
4 Producción de bienes públicos de carácter social	5.378.350,00	6.469.063,74	4.513.819,46	966,35	3.844.619,35
5 Producción de bienes públicos de carácter económico	0,00	6.101.357,35	6.101.751,23	1.306,31	6.101.751,23
6 Regulación económica de carácter general	61.300,00	61.300,00	60.239,09	12,90	51.685,09
7 Actividad económica y regulación de sectores productivos	15.000,00	27.500,00	12.450,00	2,67	12.450,00
8 Organismos autónomos	0,00	0,00	0,00	0,00	0,00
9 Transferencias a AAPP	0,00	0,00	0,00	0,00	0,00
Total Gastos	7.415.472,00	14.635.508,09	12.533.940,10	2.683,35	11.760.981,21

AYUNTAMIENTO: 1220000 Huarte

Ingresos

	Presupuesto inicial	Presupuesto Definitivo	Derechos reconocidos absolutos	Derechos reconocidos por habitante	Cobros realizados
1 Impuestos directos	1.838.154,63	1.838.154,63	2.319.923,22	496,67	2.053.363,26
2 Impuestos indirectos	1.100.000,00	1.100.000,00	1.200.581,89	257,03	924.267,92
3 Tasas y otros ingresos	910.878,96	912.528,96	1.225.845,17	262,44	1.162.433,26
4 Transferencias corrientes	1.288.473,41	1.300.173,41	1.299.550,15	278,22	1.198.075,17
5 Ingresos patrimoniales	254.965,00	254.965,00	265.072,64	56,75	260.159,60
6 Enajenación de inversiones reales	618.000,00	618.000,00	719.550,00	154,05	0,00
7 Transferencias de capital	1.405.000,00	7.714.597,09	6.343.819,27	1.358,13	5.674.746,06
8 Activos financieros	0,00	872.439,00	0,00	0,00	0,00
9 Pasivos financieros	0,00	0,00	0,00	0,00	0,00
Total ingresos	7.415.472,00	14.610.858,09	13.374.342,34	2.863,27	11.273.045,27

Impuestos

	Presupuesto inicial	Presupuesto Definitivo	Derechos reconocidos absolutos	Derechos reconocidos por habitante	Cobros realizados
<i>Contribución Territorial Rústica</i>	0,00	0,00	0,00	0,00	0,00
<i>Contribución Territorial Urbana</i>	1.293.154,63	1.293.154,63	1.217.024,25	260,55	1.190.947,99
<i>Impuesto sobre vehículos de tracción mecánica</i>	185.000,00	185.000,00	191.014,17	40,89	187.141,43
<i>Impuesto incremento valor terrenos naturaleza urbana</i>	175.000,00	175.000,00	603.061,29	129,11	407.547,74
<i>Impuesto sobre viviendas desocupadas</i>	0,00	0,00	0,00	0,00	0,00
<i>Impuesto sobre Actividades Económicas</i>	185.000,00	185.000,00	308.823,51	66,12	267.726,10
<i>Impuesto sobre gastos suntuarios</i>	0,00	0,00	0,00	0,00	0,00
<i>Impuesto sobre construcciones, instalaciones y obras</i>	1.100.000,00	1.100.000,00	1.200.581,89	257,03	924.267,92
Total Impuestos	2.938.154,63	2.938.154,63	3.520.505,11	753,69	2.977.631,18

AYUNTAMIENTO: 1220000 Huarte

EVOLUCIÓN INDICADORES

	2006	2005	2004	2003
Población	4.671	4.247	3.623	3.340

Indicadores de Gastos

Gastos totales (por habitante)	2.683,35	1.882,49	5.208,95	5.113,64
Gastos de funcionamiento (por habitante)	1.121,42	1.137,50	1.254,06	1.103,40
Gastos corrientes (por habitante)	1.126,76	1.147,20	1.263,92	1.121,25
Cumplimiento pagos %	93,83	88,19	61,98	74,38
Inversión neta (por habitante)	1.390,09	269,11	3.022,20	3.252,44
Índice inversión %	57,54	29,47	71,48	77,77
Índice personal %	13,30	19,56	7,36	6,64

Indicadores de Ingresos

Ingresos totales (por habitante)	2.863,27	1.797,25	5.348,55	5.163,46
Ingresos tributarios (por habitante)	1.016,13	963,52	1.299,89	856,18
Ingresos corrientes (por habitante)	1.351,10	1.309,12	1.669,30	1.159,08
Cumplimiento cobros %	84,29	78,43	63,27	60,01
Dependencia transferencias corrientes %	20,59	22,73	19,29	21,77

Indicadores conjuntos de Ingresos y Gastos

Ahorro bruto (por habitante)	229,68	171,63	415,24	55,69
Carga financiera (por habitante)	17,10	22,52	24,60	33,23
Ahorro neto (por habitante)	212,58	149,11	390,64	22,45
Nivel endeudamiento %	1,27	1,72	1,47	2,87
Capacidad endeudamiento %	15,73	11,39	23,40	1,94
Limite endeudamiento %	17,00	13,11	24,88	4,80
Deuda viva (por habitante)	1.720,05	91,30	0,00	140,55
Remanente tesorería Gastos generales (por habitante)	379,37	222,84	414,15	298,30
Resultado presupuestario sin ajustar (por habitante)	179,92	-85,23	139,60	49,82
Resultado presupuestario ajustado (por habitante)	194,60	21,14	139,60	51,89

AYUNTAMIENTO: 1230000 Uharte-Arakil

Gastos por Económico

	Presupuesto inicial	Presupuesto Definitivo	Obligaciones reconocidas absolutas	Pagos realizados por habitante	Pagos realizados
1 Gastos de personal	250.900,00	250.900,00	214.795,38	277,16	207.247,96
2 Gastos en bienes corrientes y servicios	270.950,00	270.950,00	290.355,73	374,65	271.073,59
3 Gastos financieros	9.200,00	9.200,00	7.747,64	10,00	7.747,64
4 Transferencias corrientes	53.300,00	53.300,00	65.432,67	84,43	59.241,58
6 Inversiones reales	932.000,00	1.011.400,54	415.489,94	536,12	307.332,18
7 Transferencias de capital	0,00	0,00	0,00	0,00	0,00
8 Activos financieros	0,00	0,00	0,00	0,00	0,00
9 Pasivos financieros	23.325,00	23.325,00	23.324,83	30,10	23.324,83
Total Gastos	1.539.675,00	1.619.075,54	1.017.146,19	1.312,45	875.967,78

Gastos por Funcional

	Presupuesto inicial	Presupuesto Definitivo	Obligaciones reconocidas absolutas	Pagos realizados por habitante	Pagos realizados
0 Deuda Pública	32.525,00	32.525,00	31.072,47	40,09	31.072,47
1 Servicios de carácter general	224.634,00	224.634,00	235.760,24	304,21	221.816,09
2 Protección civil y seguridad ciudadana	0,00	0,00	0,00	0,00	0,00
3 Seguridad, protección y promoción social	103.500,00	103.500,00	67.491,42	87,09	65.926,62
4 Producción de bienes públicos de carácter social	816.316,00	895.716,54	491.064,91	633,63	367.050,31
5 Producción de bienes públicos de carácter económico	228.000,00	228.000,00	174.982,56	225,78	173.327,70
6 Regulación económica de carácter general	10.700,00	10.700,00	10.646,76	13,74	10.646,76
7 Actividad económica y regulación de sectores productivos	124.000,00	124.000,00	6.127,83	7,91	6.127,83
8 Organismos autónomos	0,00	0,00	0,00	0,00	0,00
9 Transferencias a AAPP	0,00	0,00	0,00	0,00	0,00
Total Gastos	1.539.675,00	1.619.075,54	1.017.146,19	1.312,45	875.967,78

AYUNTAMIENTO: 1230000 Uharte-Arakil

Ingresos

	Presupuesto inicial	Presupuesto Definitivo	Derechos reconocidos absolutos	Derechos reconocidos por habitante	Cobros realizados
1 Impuestos directos	171.200,00	171.200,00	205.632,52	265,33	183.277,80
2 Impuestos indirectos	40.000,00	40.000,00	58.089,53	74,95	45.049,23
3 Tasas y otros ingresos	89.650,00	89.650,00	114.773,45	148,09	104.456,88
4 Transferencias corrientes	251.525,00	251.525,00	250.667,15	323,44	226.526,00
5 Ingresos patrimoniales	35.051,00	35.051,00	58.183,75	75,08	46.573,26
6 Enajenación de inversiones reales	126.000,00	126.000,00	105.782,95	136,49	105.782,95
7 Transferencias de capital	610.000,00	658.483,40	412.662,56	532,47	283.857,56
8 Activos financieros	0,00	30.917,14	0,00	0,00	0,00
9 Pasivos financieros	216.249,00	216.249,00	0,00	0,00	0,00
Total ingresos	1.539.675,00	1.619.075,54	1.205.791,91	1.555,86	995.523,68

Impuestos

	Presupuesto inicial	Presupuesto Definitivo	Derechos reconocidos absolutos	Derechos reconocidos por habitante	Cobros realizados
<i>Contribución Territorial Rústica</i>	3.700,00	3.700,00	3.686,35	4,76	3.686,35
<i>Contribución Territorial Urbana</i>	96.000,00	96.000,00	120.332,48	155,27	110.092,96
<i>Impuesto sobre vehículos de tracción mecánica</i>	38.000,00	38.000,00	45.523,05	58,74	39.619,63
<i>Impuesto incremento valor terrenos naturaleza urbana</i>	1.500,00	1.500,00	1.995,52	2,57	159,49
<i>Impuesto sobre viviendas desocupadas</i>	0,00	0,00	0,00	0,00	0,00
<i>Impuesto sobre Actividades Económicas</i>	32.000,00	32.000,00	34.095,12	43,99	29.719,37
<i>Impuesto sobre gastos suntuarios</i>	0,00	0,00	0,00	0,00	0,00
<i>Impuesto sobre construcciones, instalaciones y obras</i>	40.000,00	40.000,00	58.089,53	74,95	45.049,23
Total Impuestos	211.200,00	211.200,00	263.722,05	340,29	228.327,03

AYUNTAMIENTO: 1230000 Uharte-Arakil

EVOLUCIÓN INDICADORES

	2006	2005	2004	2003
Población	775	799	776	787

Indicadores de Gastos

Gastos totales (por habitante)	1.312,45	802,67	1.718,85	1.053,15
Gastos de funcionamiento (por habitante)	736,24	632,12	638,03	515,04
Gastos corrientes (por habitante)	746,23	644,38	640,88	515,06
Cumplimiento pagos %	86,12	97,21	78,05	88,03
Inversión neta (por habitante)	399,62	129,10	812,87	521,39
Índice inversión %	40,85	16,08	52,03	49,51
Índice personal %	21,12	33,69	14,97	25,27

Indicadores de Ingresos

Ingresos totales (por habitante)	1.555,86	993,37	1.322,90	1.175,09
Ingresos tributarios (por habitante)	488,38	458,00	361,98	289,83
Ingresos corrientes (por habitante)	886,90	810,30	817,73	563,21
Cumplimiento cobros %	82,56	88,25	80,66	88,58
Dependencia transferencias corrientes %	36,47	38,31	33,56	44,33

Indicadores conjuntos de Ingresos y Gastos

Ahorro bruto (por habitante)	150,66	178,17	179,70	48,16
Carga financiera (por habitante)	40,09	41,45	12,05	9,09
Ahorro neto (por habitante)	110,57	136,73	167,65	39,07
Nivel endeudamiento %	4,52	5,12	1,47	1,61
Capacidad endeudamiento %	12,47	16,87	20,50	6,94
Limite endeudamiento %	16,99	21,99	21,98	8,55
Deuda viva (por habitante)	350,41	369,07	405,79	0,00
Remanente tesorería Gastos generales (por habitante)	368,21	164,32	-27,50	357,18
Resultado presupuestario sin ajustar (por habitante)	243,41	190,70	-395,96	121,94
Resultado presupuestario ajustado (por habitante)	243,53	87,01	-395,96	121,94

AYUNTAMIENTO: 1240000 Ibargoiti

Gastos por Económico

	Presupuesto inicial	Presupuesto Definitivo	Obligaciones reconocidas absolutas	Pagos realizados por habitante	Pagos realizados
1 Gastos de personal	21.250,00	21.250,00	19.601,81	83,41	19.601,81
2 Gastos en bienes corrientes y servicios	53.360,00	95.060,00	81.515,46	346,87	73.117,94
3 Gastos financieros	5.000,00	5.000,00	4.184,24	17,81	4.184,24
4 Transferencias corrientes	97.250,00	107.250,00	97.186,45	413,56	81.703,42
6 Inversiones reales	280.715,00	326.715,00	213.406,74	908,11	68.965,74
7 Transferencias de capital	300.000,00	300.000,00	0,00	0,00	0,00
8 Activos financieros	0,00	0,00	0,00	0,00	0,00
9 Pasivos financieros	7.215,00	7.215,00	7.212,14	30,69	7.212,14
Total Gastos	764.790,00	862.490,00	423.106,84	1.800,45	254.785,29

Gastos por Funcional

	Presupuesto inicial	Presupuesto Definitivo	Obligaciones reconocidas absolutas	Pagos realizados por habitante	Pagos realizados
0 Deuda Pública	12.215,00	12.215,00	11.396,38	48,50	11.396,38
1 Servicios de carácter general	234.160,00	291.260,00	289.118,75	1.230,29	143.142,27
2 Protección civil y seguridad ciudadana	0,00	0,00	0,00	0,00	0,00
3 Seguridad, protección y promoción social	15.900,00	16.000,00	14.721,65	62,65	14.721,65
4 Producción de bienes públicos de carácter social	442.515,00	482.515,00	79.301,45	337,45	73.412,87
5 Producción de bienes públicos de carácter económico	52.000,00	52.000,00	20.582,55	87,59	9.484,52
6 Regulación económica de carácter general	5.000,00	5.500,00	5.358,46	22,80	0,00
7 Actividad económica y regulación de sectores productivos	3.000,00	3.000,00	2.627,60	11,18	2.627,60
8 Organismos autónomos	0,00	0,00	0,00	0,00	0,00
9 Transferencias a AAPP	0,00	0,00	0,00	0,00	0,00
Total Gastos	764.790,00	862.490,00	423.106,84	1.800,45	254.785,29

AYUNTAMIENTO: 1240000 Ibargoiti

Ingresos

	Presupuesto inicial	Presupuesto Definitivo	Derechos reconocidos absolutos	Derechos reconocidos por habitante	Cobros realizados
1 Impuestos directos	96.800,00	96.800,00	106.022,38	451,16	80.210,24
2 Impuestos indirectos	20.000,00	23.600,00	31.070,70	132,22	25.472,07
3 Tasas y otros ingresos	10.600,00	10.600,00	10.736,55	45,69	9.985,31
4 Transferencias corrientes	59.670,00	59.670,00	53.334,99	226,96	53.334,99
5 Ingresos patrimoniales	95.475,00	95.575,00	108.254,38	460,66	98.835,34
6 Enajenación de inversiones reales	0,00	0,00	0,00	0,00	0,00
7 Transferencias de capital	162.010,00	162.010,00	34.532,73	146,95	0,00
8 Activos financieros	0,00	94.000,00	1.200,00	5,11	1.200,00
9 Pasivos financieros	320.235,00	320.235,00	0,00	0,00	0,00
Total ingresos	764.790,00	862.490,00	345.151,73	1.468,73	269.037,95

Impuestos

	Presupuesto inicial	Presupuesto Definitivo	Derechos reconocidos absolutos	Derechos reconocidos por habitante	Cobros realizados
<i>Contribución Territorial Rústica</i>	4.800,00	4.800,00	5.120,82	21,79	4.691,14
<i>Contribución Territorial Urbana</i>	38.000,00	38.000,00	41.978,23	178,63	17.279,06
<i>Impuesto sobre vehículos de tracción mecánica</i>	20.000,00	20.000,00	22.722,75	96,69	22.126,54
<i>Impuesto incremento valor terrenos naturaleza urbana</i>	2.000,00	2.000,00	968,37	4,12	968,37
<i>Impuesto sobre viviendas desocupadas</i>	0,00	0,00	0,00	0,00	0,00
<i>Impuesto sobre Actividades Económicas</i>	32.000,00	32.000,00	35.232,21	149,92	35.145,13
<i>Impuesto sobre gastos suntuarios</i>	0,00	0,00	0,00	0,00	0,00
<i>Impuesto sobre construcciones, instalaciones y obras</i>	20.000,00	23.600,00	31.070,70	132,22	25.472,07
Total Impuestos	116.800,00	120.400,00	137.093,08	583,37	105.682,31

AYUNTAMIENTO: 1240000 Ibargoiti

EVOLUCIÓN INDICADORES

	2006	2005	2004	2003
Población	235	228	230	233

Indicadores de Gastos

Gastos totales (por habitante)	1.800,45	670,74	1.341,01	1.666,98
Gastos de funcionamiento (por habitante)	843,85	462,41	608,60	599,31
Gastos corrientes (por habitante)	861,65	483,85	637,13	599,31
Cumplimiento pagos %	60,22	90,10	83,85	94,94
Inversión neta (por habitante)	908,11	99,55	348,12	658,70
Índice inversión %	50,44	14,84	26,91	45,23
Índice personal %	4,63	12,40	6,52	4,06

Indicadores de Ingresos

Ingresos totales (por habitante)	1.468,73	1.478,89	1.450,53	2.438,60
Ingresos tributarios (por habitante)	629,06	732,57	563,31	569,39
Ingresos corrientes (por habitante)	1.316,68	1.478,89	1.402,76	1.167,92
Cumplimiento cobros %	77,95	88,33	91,23	94,48
Dependencia transferencias corrientes %	17,24	20,33	32,77	18,15

Indicadores conjuntos de Ingresos y Gastos

Ahorro bruto (por habitante)	472,83	1.016,47	794,15	568,60
Carga financiera (por habitante)	48,50	61,32	66,64	3,22
Ahorro neto (por habitante)	424,34	955,15	727,51	565,38
Nivel endeudamiento %	3,68	4,15	4,75	0,28
Capacidad endeudamiento %	32,23	64,59	51,86	48,41
Limite endeudamiento %	35,91	68,73	56,61	48,69
Deuda viva (por habitante)	0,00	0,00	0,00	0,00
Remanente tesorería Gastos generales (por habitante)	1.475,52	1.881,43	1.082,06	1.024,49
Resultado presupuestario sin ajustar (por habitante)	-331,72	808,14	109,52	771,62
Resultado presupuestario ajustado (por habitante)	1.137,01	870,59	109,52	771,62

AYUNTAMIENTO: 1250000 Igúzquiza

Gastos por Económico

	Presupuesto inicial	Presupuesto Definitivo	Obligaciones reconocidas absolutas	Pagos realizados por habitante	Pagos realizados
1 Gastos de personal	90.672,34	90.672,34	91.645,96	263,35	90.601,38
2 Gastos en bienes corrientes y servicios	36.147,36	36.147,36	34.836,55	100,11	31.205,24
3 Gastos financieros	60,00	60,00	0,00	0,00	0,00
4 Transferencias corrientes	31.120,30	31.120,30	30.392,76	87,34	14.679,58
6 Inversiones reales	90.000,00	90.000,00	3.370,05	9,68	0,00
7 Transferencias de capital	30.000,00	30.000,00	24.522,00	70,47	24.522,00
8 Activos financieros	0,00	0,00	0,00	0,00	0,00
9 Pasivos financieros	0,00	0,00	0,00	0,00	0,00
Total Gastos	278.000,00	278.000,00	184.767,32	530,94	161.008,20

Gastos por Funcional

	Presupuesto inicial	Presupuesto Definitivo	Obligaciones reconocidas absolutas	Pagos realizados por habitante	Pagos realizados
0 Deuda Pública	0,00	0,00	0,00	0,00	0,00
1 Servicios de carácter general	212.109,70	212.109,70	126.742,42	364,20	103.415,96
2 Protección civil y seguridad ciudadana	0,00	0,00	0,00	0,00	0,00
3 Seguridad, protección y promoción social	17.700,00	17.700,00	17.617,09	50,62	17.617,09
4 Producción de bienes públicos de carácter social	44.030,30	44.030,30	36.621,97	105,24	36.189,31
5 Producción de bienes públicos de carácter económico	0,00	0,00	0,00	0,00	0,00
6 Regulación económica de carácter general	2.560,00	2.560,00	2.191,28	6,30	2.191,28
7 Actividad económica y regulación de sectores productivos	1.600,00	1.600,00	1.594,56	4,58	1.594,56
8 Organismos autónomos	0,00	0,00	0,00	0,00	0,00
9 Transferencias a AAPP	0,00	0,00	0,00	0,00	0,00
Total Gastos	278.000,00	278.000,00	184.767,32	530,94	161.008,20

AYUNTAMIENTO: 1250000 Igúzquiza

Ingresos

	Presupuesto inicial	Presupuesto Definitivo	Derechos reconocidos absolutos	Derechos reconocidos por habitante	Cobros realizados
1 Impuestos directos	52.000,00	52.000,00	54.629,34	156,98	22.766,04
2 Impuestos indirectos	10.000,00	10.000,00	20.063,66	57,65	20.038,66
3 Tasas y otros ingresos	1.735,00	1.735,00	1.258,75	3,62	1.258,75
4 Transferencias corrientes	94.915,00	94.915,00	110.657,81	317,98	89.262,70
5 Ingresos patrimoniales	1.600,00	1.600,00	1.497,06	4,30	1.497,06
6 Enajenación de inversiones reales	0,00	0,00	0,00	0,00	0,00
7 Transferencias de capital	13.750,00	13.750,00	36.355,92	104,47	36.355,92
8 Activos financieros	54.000,00	54.000,00	0,00	0,00	0,00
9 Pasivos financieros	50.000,00	50.000,00	0,00	0,00	0,00
Total ingresos	278.000,00	278.000,00	224.462,54	645,01	171.179,13

Impuestos

	Presupuesto inicial	Presupuesto Definitivo	Derechos reconocidos absolutos	Derechos reconocidos por habitante	Cobros realizados
<i>Contribución Territorial Rústica</i>	30.000,00	30.000,00	30.498,24	87,64	0,00
<i>Contribución Territorial Urbana</i>	0,00	0,00	0,00	0,00	0,00
<i>Impuesto sobre vehículos de tracción mecánica</i>	17.000,00	17.000,00	17.647,44	50,71	17.024,02
<i>Impuesto incremento valor terrenos naturaleza urbana</i>	0,00	0,00	1.362,63	3,92	1.362,63
<i>Impuesto sobre viviendas desocupadas</i>	0,00	0,00	0,00	0,00	0,00
<i>Impuesto sobre Actividades Económicas</i>	5.000,00	5.000,00	5.121,03	14,72	4.379,39
<i>Impuesto sobre gastos suntuarios</i>	0,00	0,00	0,00	0,00	0,00
<i>Impuesto sobre construcciones, instalaciones y obras</i>	10.000,00	10.000,00	20.063,66	57,65	20.038,66
Total Impuestos	62.000,00	62.000,00	74.693,00	214,64	42.804,70

AYUNTAMIENTO: 1250000 Igúzquiza

EVOLUCIÓN INDICADORES

	2006	2005	2004	2003
Población	348	357	357	341

Indicadores de Gastos

Gastos totales (por habitante)	530,94	464,67	381,79	385,17
Gastos de funcionamiento (por habitante)	450,79	464,67	368,29	385,05
Gastos corrientes (por habitante)	450,79	464,67	368,31	385,17
Cumplimiento pagos %	87,14	97,88	93,02	99,66
Inversión neta (por habitante)	9,68	0,00	13,48	0,00
Índice inversión %	1,82	0,00	3,53	0,00
Índice personal %	49,60	52,54	55,89	49,78

Indicadores de Ingresos

Ingresos totales (por habitante)	645,01	488,77	465,19	480,24
Ingresos tributarios (por habitante)	218,25	171,38	169,55	159,24
Ingresos corrientes (por habitante)	540,54	443,09	420,30	432,18
Cumplimiento cobros %	76,26	95,63	84,78	93,43
Dependencia transferencias corrientes %	58,83	58,97	58,22	60,31

Indicadores conjuntos de Ingresos y Gastos

Ahorro bruto (por habitante)	89,75	-21,58	52,01	47,13
Carga financiera (por habitante)	0,00	0,00	0,02	0,12
Ahorro neto (por habitante)	89,75	-21,58	51,99	47,01
Nivel endeudamiento %	0,00	0,00	0,00	0,03
Capacidad endeudamiento %	16,60	-4,87	12,37	10,88
Limite endeudamiento %	16,60	-4,87	12,37	10,91
Deuda viva (por habitante)	0,00	0,00	0,00	0,00
Remanente tesorería Gastos generales (por habitante)	368,99	202,42	165,62	148,62
Resultado presupuestario sin ajustar (por habitante)	114,07	24,10	83,40	95,07
Resultado presupuestario ajustado (por habitante)	114,07	24,10	83,40	95,07

AYUNTAMIENTO: 1260000 Imotz

Gastos por Económico

	Presupuesto inicial	Presupuesto Definitivo	Obligaciones reconocidas absolutas	Pagos realizados por habitante	Pagos realizados
1 Gastos de personal	0,00	0,00	0,00	0,00	0,00
2 Gastos en bienes corrientes y servicios	0,00	0,00	0,00	0,00	0,00
3 Gastos financieros	0,00	0,00	0,00	0,00	0,00
4 Transferencias corrientes	0,00	0,00	0,00	0,00	0,00
6 Inversiones reales	0,00	0,00	0,00	0,00	0,00
7 Transferencias de capital	0,00	0,00	0,00	0,00	0,00
8 Activos financieros	0,00	0,00	0,00	0,00	0,00
9 Pasivos financieros	0,00	0,00	0,00	0,00	0,00
Total Gastos	0,00	0,00	0,00	0,00	0,00

Gastos por Funcional

	Presupuesto inicial	Presupuesto Definitivo	Obligaciones reconocidas absolutas	Pagos realizados por habitante	Pagos realizados
0 Deuda Pública	0,00	0,00	0,00	0,00	0,00
1 Servicios de carácter general	0,00	0,00	0,00	0,00	0,00
2 Protección civil y seguridad ciudadana	0,00	0,00	0,00	0,00	0,00
3 Seguridad, protección y promoción social	0,00	0,00	0,00	0,00	0,00
4 Producción de bienes públicos de carácter social	0,00	0,00	0,00	0,00	0,00
5 Producción de bienes públicos de carácter económico	0,00	0,00	0,00	0,00	0,00
6 Regulación económica de carácter general	0,00	0,00	0,00	0,00	0,00
7 Actividad económica y regulación de sectores productivos	0,00	0,00	0,00	0,00	0,00
8 Organismos autónomos	0,00	0,00	0,00	0,00	0,00
9 Transferencias a AAPP	0,00	0,00	0,00	0,00	0,00
Total Gastos	0,00	0,00	0,00	0,00	0,00

AYUNTAMIENTO: 1260000 Imotz

Ingresos

	Presupuesto inicial	Presupuesto Definitivo	Derechos reconocidos		Cobros realizados
			absolutos	por habitante	
1 Impuestos directos	0,00	0,00	0,00	0,00	0,00
2 Impuestos indirectos	0,00	0,00	0,00	0,00	0,00
3 Tasas y otros ingresos	0,00	0,00	0,00	0,00	0,00
4 Transferencias corrientes	0,00	0,00	0,00	0,00	0,00
5 Ingresos patrimoniales	0,00	0,00	0,00	0,00	0,00
6 Enajenación de inversiones reales	0,00	0,00	0,00	0,00	0,00
7 Transferencias de capital	0,00	0,00	0,00	0,00	0,00
8 Activos financieros	0,00	0,00	0,00	0,00	0,00
9 Pasivos financieros	0,00	0,00	0,00	0,00	0,00
Total ingresos	0,00	0,00	0,00	0,00	0,00

Impuestos

	Presupuesto inicial	Presupuesto Definitivo	Derechos reconocidos		Cobros realizados
			absolutos	por habitante	
<i>Contribución Territorial Rústica</i>	0,00	0,00	0,00	0,00	0,00
<i>Contribución Territorial Urbana</i>	0,00	0,00	0,00	0,00	0,00
<i>Impuesto sobre vehículos de tracción mecánica</i>	0,00	0,00	0,00	0,00	0,00
<i>Impuesto incremento valor terrenos naturaleza urbana</i>	0,00	0,00	0,00	0,00	0,00
<i>Impuesto sobre viviendas desocupadas</i>	0,00	0,00	0,00	0,00	0,00
<i>Impuesto sobre Actividades Económicas</i>	0,00	0,00	0,00	0,00	0,00
<i>Impuesto sobre gastos suntuarios</i>	0,00	0,00	0,00	0,00	0,00
<i>Impuesto sobre construcciones, instalaciones y obras</i>	0,00	0,00	0,00	0,00	0,00
Total Impuestos	0,00	0,00	0,00	0,00	0,00

AYUNTAMIENTO: 1260000 Imotz

EVOLUCIÓN INDICADORES

	2006	2005	2004	2003
Población	427	418	406	411

Indicadores de Gastos

Gastos totales (por habitante)	0,00	1.203,65	1.386,46	595,04
Gastos de funcionamiento (por habitante)	0,00	504,79	424,66	333,18
Gastos corrientes (por habitante)	0,00	512,77	434,29	345,78
Cumplimiento pagos %	0,00	93,98	62,97	97,39
Inversión neta (por habitante)	0,00	401,13	727,85	61,45
Índice inversión %	0,00	33,33	52,50	10,33
Índice personal %	0,00	11,92	10,16	16,76

Indicadores de Ingresos

Ingresos totales (por habitante)	0,00	2.016,73	780,48	542,40
Ingresos tributarios (por habitante)	0,00	437,34	260,86	293,99
Ingresos corrientes (por habitante)	0,00	867,82	486,31	542,40
Cumplimiento cobros %	0,00	95,81	96,39	91,59
Dependencia transferencias corrientes %	0,00	43,59	41,47	41,86

Indicadores conjuntos de Ingresos y Gastos

Ahorro bruto (por habitante)	0,00	363,03	61,65	209,21
Carga financiera (por habitante)	0,00	34,48	36,91	200,41
Ahorro neto (por habitante)	0,00	328,55	24,74	8,81
Nivel endeudamiento %	0,00	3,97	7,59	36,95
Capacidad endeudamiento %	0,00	37,86	5,09	1,62
Limite endeudamiento %	0,00	41,83	12,68	38,57
Deuda viva (por habitante)		264,97	300,08	323,38
Remanente tesorería Gastos generales (por habitante)	0,00	418,77	-409,11	189,61
Resultado presupuestario sin ajustar (por habitante)	0,00	813,09	-605,99	-52,64
Resultado presupuestario ajustado (por habitante)	0,00	810,24	-602,92	-52,64

AYUNTAMIENTO: 127000 Irañeta

Gastos por Económico

	Presupuesto inicial	Presupuesto Definitivo	Obligaciones reconocidas absolutas	Pagos realizados por habitante	Pagos realizados
1 Gastos de personal	23.942,00	23.942,00	23.601,78	150,33	23.601,78
2 Gastos en bienes corrientes y servicios	45.017,00	45.017,00	56.276,72	358,45	51.119,16
3 Gastos financieros	7.000,00	7.000,00	6.250,00	39,81	6.250,00
4 Transferencias corrientes	25.517,32	25.517,32	24.594,74	156,65	10.110,05
6 Inversiones reales	43.486,00	43.486,00	12.884,78	82,07	12.884,78
7 Transferencias de capital	0,00	0,00	0,00	0,00	0,00
8 Activos financieros	0,00	0,00	0,00	0,00	0,00
9 Pasivos financieros	13.787,58	13.787,58	13.786,82	87,81	13.786,82
Total Gastos	158.749,90	158.749,90	137.394,84	875,13	117.752,59

Gastos por Funcional

	Presupuesto inicial	Presupuesto Definitivo	Obligaciones reconocidas absolutas	Pagos realizados por habitante	Pagos realizados
0 Deuda Pública	20.787,58	20.787,58	20.036,82	127,62	20.036,82
1 Servicios de carácter general	50.071,32	50.071,32	47.733,07	304,03	33.248,38
2 Protección civil y seguridad ciudadana	0,00	0,00	0,00	0,00	0,00
3 Seguridad, protección y promoción social	7.838,00	7.838,00	7.306,56	46,54	7.306,56
4 Producción de bienes públicos de carácter social	73.506,00	73.506,00	43.734,06	278,56	43.062,50
5 Producción de bienes públicos de carácter económico	1.000,00	1.000,00	14.048,90	89,48	9.562,90
6 Regulación económica de carácter general	4.897,00	4.897,00	3.867,13	24,63	3.867,13
7 Actividad económica y regulación de sectores productivos	650,00	650,00	668,30	4,26	668,30
8 Organismos autónomos	0,00	0,00	0,00	0,00	0,00
9 Transferencias a AAPP	0,00	0,00	0,00	0,00	0,00
Total Gastos	158.749,90	158.749,90	137.394,84	875,13	117.752,59

AYUNTAMIENTO: 1270000 Irañeta

Ingresos

	Presupuesto inicial	Presupuesto Definitivo	Derechos reconocidos		Cobros realizados
			absolutos	por habitante	
1 Impuestos directos	29.300,00	29.300,00	29.199,77	185,99	26.763,03
2 Impuestos indirectos	3.000,00	3.000,00	9.219,29	58,72	9.219,29
3 Tasas y otros ingresos	33.050,00	33.050,00	31.881,80	203,07	31.632,94
4 Transferencias corrientes	51.437,00	51.437,00	54.237,30	345,46	54.237,30
5 Ingresos patrimoniales	2.440,00	2.440,00	1.650,22	10,51	87,59
6 Enajenación de inversiones reales	0,00	0,00	0,00	0,00	0,00
7 Transferencias de capital	27.800,00	27.800,00	4.350,76	27,71	2.200,00
8 Activos financieros	0,00	0,00	0,00	0,00	0,00
9 Pasivos financieros	11.722,90	11.722,90	0,00	0,00	0,00
Total ingresos	158.749,90	158.749,90	130.539,14	831,46	124.140,15

Impuestos

	Presupuesto inicial	Presupuesto Definitivo	Derechos reconocidos		Cobros realizados
			absolutos	por habitante	
<i>Contribución Territorial Rústica</i>	1.400,00	1.400,00	1.364,28	8,69	1.364,28
<i>Contribución Territorial Urbana</i>	16.700,00	16.700,00	16.908,48	107,70	16.010,89
<i>Impuesto sobre vehículos de tracción mecánica</i>	9.000,00	9.000,00	9.147,88	58,27	7.608,73
<i>Impuesto incremento valor terrenos naturaleza urbana</i>	100,00	100,00	0,00	0,00	0,00
<i>Impuesto sobre viviendas desocupadas</i>	0,00	0,00	0,00	0,00	0,00
<i>Impuesto sobre Actividades Económicas</i>	2.100,00	2.100,00	1.779,13	11,33	1.779,13
<i>Impuesto sobre gastos suntuarios</i>	0,00	0,00	0,00	0,00	0,00
<i>Impuesto sobre construcciones, instalaciones y obras</i>	3.000,00	3.000,00	9.219,29	58,72	9.219,29
Total Impuestos	32.300,00	32.300,00	38.419,06	244,71	35.982,32

AYUNTAMIENTO: 1270000 Irañeta

EVOLUCIÓN INDICADORES

	2006	2005	2004	2003
Población	157	158	165	161

Indicadores de Gastos

Gastos totales (por habitante)	875,13	1.102,92	790,69	3.200,77
Gastos de funcionamiento (por habitante)	665,43	572,29	441,93	413,41
Gastos corrientes (por habitante)	705,24	613,06	485,50	420,74
Cumplimiento pagos %	85,70	90,31	69,70	72,46
Inversión neta (por habitante)	82,07	459,66	167,28	2.659,67
Índice inversión %	9,38	41,68	21,16	86,51
Índice personal %	17,18	9,44	13,46	1,79

Indicadores de Ingresos

Ingresos totales (por habitante)	831,46	1.444,35	1.271,39	2.098,44
Ingresos tributarios (por habitante)	447,78	392,67	534,16	399,50
Ingresos corrientes (por habitante)	803,75	755,18	830,21	645,17
Cumplimiento cobros %	95,10	94,04	97,72	96,79
Dependencia transferencias corrientes %	42,98	46,06	26,76	36,09

Indicadores conjuntos de Ingresos y Gastos

Ahorro bruto (por habitante)	138,31	182,89	388,28	231,76
Carga financiera (por habitante)	127,62	70,97	54,28	18,31
Ahorro neto (por habitante)	10,69	111,92	334,00	213,45
Nivel endeudamiento %	15,88	9,40	6,54	2,84
Capacidad endeudamiento %	1,33	14,82	40,23	33,08
Limite endeudamiento %	17,21	24,22	46,77	35,92
Deuda viva (por habitante)	1.304,92	1.383,92	1.354,13	1.343,88
Remanente tesorería Gastos generales (por habitante)	115,14	171,79	-162,69	-539,15
Resultado presupuestario sin ajustar (por habitante)	-43,67	341,43	480,70	-1.102,34
Resultado presupuestario ajustado (por habitante)	-43,67	341,43	480,70	-1.102,34

AYUNTAMIENTO: 1280000 Isaba

**1280051 () Isaba, S.E.M. Producción de Energía Eléctrica de Isaba
1280052 () Isaba, Patronato de Cultura**

Gastos por Económico

	Presupuesto inicial	Presupuesto Definitivo	Obligaciones reconocidas absolutas	Pagos realizados por habitante	Pagos realizados
1 Gastos de personal	205.537,11	210.176,11	208.838,84	428,83	208.838,84
2 Gastos en bienes corrientes y servicios	1.168.972,42	1.157.469,42	1.091.290,52	2.240,84	1.079.275,98
3 Gastos financieros	12.037,20	12.547,20	12.547,58	25,77	12.547,58
4 Transferencias corrientes	107.661,27	110.340,27	111.492,49	228,94	111.041,73
6 Inversiones reales	1.158.986,44	1.162.661,44	384.039,31	788,58	345.556,55
7 Transferencias de capital	0,00	0,00	0,00	0,00	0,00
8 Activos financieros	0,00	0,00	0,00	0,00	0,00
9 Pasivos financieros	52.384,41	52.384,41	52.384,41	107,57	52.384,41
Total Gastos	2.705.578,85	2.705.578,85	1.860.593,15	3.820,52	1.809.645,09

Gastos por Funcional

	Presupuesto inicial	Presupuesto Definitivo	Obligaciones reconocidas absolutas	Pagos realizados por habitante	Pagos realizados
0 Deuda Pública	64.421,61	64.931,61	64.931,99	133,33	64.931,99
1 Servicios de carácter general	253.394,34	250.282,34	250.193,48	513,74	249.988,87
2 Protección civil y seguridad ciudadana	13.660,62	13.720,62	13.120,50	26,94	13.120,50
3 Seguridad, protección y promoción social	11.750,00	11.750,00	11.563,31	23,74	11.563,31
4 Producción de bienes públicos de carácter social	2.230.653,26	2.228.541,26	1.437.486,58	2.951,72	1.386.743,13
5 Producción de bienes públicos de carácter económico	51.854,12	53.311,12	17.499,18	35,93	17.499,18
6 Regulación económica de carácter general	1.200,00	1.437,00	1.436,75	2,95	1.436,75
7 Actividad económica y regulación de sectores productivos	78.644,90	81.604,90	64.361,36	132,16	64.361,36
8 Organismos autónomos	0,00	0,00	0,00	0,00	0,00
9 Transferencias a AAPP	0,00	0,00	0,00	0,00	0,00
Total Gastos	2.705.578,85	2.705.578,85	1.860.593,15	3.820,52	1.809.645,09

AYUNTAMIENTO: 1280000 Isaba

Ingresos

	Presupuesto inicial	Presupuesto Definitivo	Derechos reconocidos absolutos	Derechos reconocidos por habitante	Cobros realizados
1 Impuestos directos	100.921,67	100.921,67	103.469,08	212,46	97.025,98
2 Impuestos indirectos	6.000,00	6.000,00	2.682,46	5,51	2.682,46
3 Tasas y otros ingresos	593.329,16	593.329,16	581.953,45	1.194,98	580.563,75
4 Transferencias corrientes	621.994,14	621.994,14	561.175,95	1.152,31	561.126,36
5 Ingresos patrimoniales	216.622,09	216.622,09	250.480,92	514,33	250.480,92
6 Enajenación de inversiones reales	0,00	0,00	0,00	0,00	0,00
7 Transferencias de capital	987.035,00	987.035,00	382.486,49	785,39	370.308,43
8 Activos financieros	185.686,91	185.686,91	0,00	0,00	0,00
9 Pasivos financieros	0,00	0,00	0,00	0,00	0,00
Total ingresos	2.711.588,97	2.711.588,97	1.882.248,35	3.864,99	1.862.187,90

Impuestos

	Presupuesto inicial	Presupuesto Definitivo	Derechos reconocidos absolutos	Derechos reconocidos por habitante	Cobros realizados
<i>Contribución Territorial Rústica</i>	5.055,00	5.055,00	5.052,95	10,38	5.002,90
<i>Contribución Territorial Urbana</i>	58.400,00	58.400,00	56.830,90	116,70	51.883,56
<i>Impuesto sobre vehículos de tracción mecánica</i>	21.000,00	21.000,00	22.636,16	46,48	21.308,74
<i>Impuesto incremento valor terrenos naturaleza urbana</i>	2.500,00	2.500,00	5.059,63	10,39	5.028,42
<i>Impuesto sobre viviendas desocupadas</i>	0,00	0,00	0,00	0,00	0,00
<i>Impuesto sobre Actividades Económicas</i>	12.900,00	12.900,00	12.825,85	26,34	12.738,77
<i>Impuesto sobre gastos suntuarios</i>	1.066,67	1.066,67	1.063,59	2,18	1.063,59
<i>Impuesto sobre construcciones, instalaciones y obras</i>	6.000,00	6.000,00	2.682,46	5,51	2.682,46
Total Impuestos	106.921,67	106.921,67	106.151,54	217,97	99.708,44

AYUNTAMIENTO: 1280000 Isaba

EVOLUCIÓN INDICADORES

	2006	2005	2004	2003
Población	487	481	487	500

Indicadores de Gastos

Gastos totales (por habitante)	3.820,52	3.356,91	3.328,89	4.253,78
Gastos de funcionamiento (por habitante)	2.898,61	2.814,02	2.746,48	2.284,93
Gastos corrientes (por habitante)	2.924,37	2.839,25	2.775,35	2.324,79
Cumplimiento pagos %	97,26	96,23	95,71	81,66
Inversión neta (por habitante)	788,58	408,99	342,28	1.824,84
Índice inversión %	20,64	12,18	10,33	42,90
Índice personal %	11,22	13,71	12,59	9,27

Indicadores de Ingresos

Ingresos totales (por habitante)	3.864,99	3.915,01	3.654,79	3.883,74
Ingresos tributarios (por habitante)	1.412,95	1.702,98	1.911,21	1.641,20
Ingresos corrientes (por habitante)	3.079,59	3.038,30	3.171,88	2.461,37
Cumplimiento cobros %	98,93	95,29	96,84	87,46
Dependencia transferencias corrientes %	37,42	36,23	34,79	27,19

Indicadores conjuntos de Ingresos y Gastos

Ahorro bruto (por habitante)	180,99	224,28	425,40	176,44
Carga financiera (por habitante)	133,33	133,91	238,66	144,01
Ahorro neto (por habitante)	47,66	90,37	186,74	32,44
Nivel endeudamiento %	4,33	4,41	7,52	5,85
Capacidad endeudamiento %	1,55	2,97	5,89	1,32
Limite endeudamiento %	5,88	7,38	13,41	7,17
Deuda viva (por habitante)		1.019,27	1.006,92	1.085,08
Remanente tesorería Gastos generales (por habitante)	1.280,77	1.476,60	804,48	406,85
Resultado presupuestario sin ajustar (por habitante)	44,47	558,10	325,90	-370,04
Resultado presupuestario ajustado (por habitante)	44,47	558,10	325,90	62,11

AYUNTAMIENTO: 1290000 Ituren

Gastos por Económico

	Presupuesto inicial	Presupuesto Definitivo	Obligaciones reconocidas absolutas	Pagos realizados por habitante	Pagos realizados
1 Gastos de personal	35.070,15	35.070,15	32.272,75	67,10	31.354,77
2 Gastos en bienes corrientes y servicios	90.282,72	90.282,72	80.844,91	168,08	54.846,06
3 Gastos financieros	15.124,72	15.124,72	7.751,62	16,12	6.186,90
4 Transferencias corrientes	88.838,00	88.838,00	83.512,41	173,62	67.899,35
6 Inversiones reales	1.392.987,20	1.507.934,88	1.276.753,49	2.654,37	613.935,89
7 Transferencias de capital	5.850,00	5.850,00	5.808,00	12,07	5.808,00
8 Activos financieros	0,00	0,00	0,00	0,00	0,00
9 Pasivos financieros	40.023,22	40.023,22	35.623,31	74,06	25.696,41
Total Gastos	1.668.176,01	1.783.123,69	1.522.566,49	3.165,42	805.727,38

Gastos por Funcional

	Presupuesto inicial	Presupuesto Definitivo	Obligaciones reconocidas absolutas	Pagos realizados por habitante	Pagos realizados
0 Deuda Pública	54.887,94	54.887,94	43.363,68	90,15	31.872,06
1 Servicios de carácter general	92.304,00	92.304,00	84.326,58	175,32	65.429,36
2 Protección civil y seguridad ciudadana	0,00	0,00	0,00	0,00	0,00
3 Seguridad, protección y promoción social	16.557,48	16.557,48	16.491,14	34,29	16.491,14
4 Producción de bienes públicos de carácter social	1.473.536,85	1.588.484,53	1.348.653,11	2.803,85	678.244,34
5 Producción de bienes públicos de carácter económico	13.566,74	13.566,74	16.532,05	34,37	5.341,03
6 Regulación económica de carácter general	10.560,00	10.560,00	6.985,71	14,52	2.266,13
7 Actividad económica y regulación de sectores productivos	6.763,00	6.763,00	6.214,22	12,92	6.083,32
8 Organismos autónomos	0,00	0,00	0,00	0,00	0,00
9 Transferencias a AAPP	0,00	0,00	0,00	0,00	0,00
Total Gastos	1.668.176,01	1.783.123,69	1.522.566,49	3.165,42	805.727,38

AYUNTAMIENTO: 1290000 Ituren

Ingresos

	Presupuesto inicial	Presupuesto Definitivo	Derechos reconocidos absolutos	Derechos reconocidos por habitante	Cobros realizados
1 Impuestos directos	64.725,00	64.725,00	65.257,85	135,67	61.209,88
2 Impuestos indirectos	26.000,00	26.000,00	31.247,59	64,96	17.813,59
3 Tasas y otros ingresos	20.330,00	20.330,00	20.666,39	42,97	19.248,82
4 Transferencias corrientes	148.290,33	148.290,33	142.817,07	296,92	134.812,56
5 Ingresos patrimoniales	14.455,29	14.455,29	14.363,93	29,86	12.037,20
6 Enajenación de inversiones reales	97.913,23	97.913,23	0,00	0,00	0,00
7 Transferencias de capital	1.296.462,16	1.296.462,16	895.970,32	1.862,72	727.553,45
8 Activos financieros	0,00	114.947,68	0,00	0,00	0,00
9 Pasivos financieros	0,00	0,00	0,00	0,00	0,00
Total ingresos	1.668.176,01	1.783.123,69	1.170.323,15	2.433,10	972.675,50

Impuestos

	Presupuesto inicial	Presupuesto Definitivo	Derechos reconocidos absolutos	Derechos reconocidos por habitante	Cobros realizados
<i>Contribución Territorial Rústica</i>	2.300,00	2.300,00	2.256,66	4,69	2.155,32
<i>Contribución Territorial Urbana</i>	31.200,00	31.200,00	31.545,20	65,58	29.886,68
<i>Impuesto sobre vehículos de tracción mecánica</i>	25.000,00	25.000,00	25.832,05	53,70	24.016,72
<i>Impuesto incremento valor terrenos naturaleza urbana</i>	600,00	600,00	0,00	0,00	0,00
<i>Impuesto sobre viviendas desocupadas</i>	0,00	0,00	0,00	0,00	0,00
<i>Impuesto sobre Actividades Económicas</i>	5.625,00	5.625,00	5.623,94	11,69	5.151,16
<i>Impuesto sobre gastos suntuarios</i>	0,00	0,00	0,00	0,00	0,00
<i>Impuesto sobre construcciones, instalaciones y obras</i>	26.000,00	26.000,00	31.247,59	64,96	17.813,59
Total Impuestos	90.725,00	90.725,00	96.505,44	200,64	79.023,47

AYUNTAMIENTO: 1290000 Ituren

EVOLUCIÓN INDICADORES

	2006	2005	2004	2003
Población	481	473	472	469

Indicadores de Gastos

Gastos totales (por habitante)	3.165,42	866,76	802,24	955,62
Gastos de funcionamiento (por habitante)	408,79	402,96	386,47	305,52
Gastos corrientes (por habitante)	424,91	416,73	400,55	320,89
Cumplimiento pagos %	52,92	51,64	64,74	45,72
Inversión neta (por habitante)	2.654,37	363,67	326,45	559,85
Índice inversión %	83,86	41,96	40,69	58,58
Índice personal %	2,12	5,63	6,29	3,07

Indicadores de Ingresos

Ingresos totales (por habitante)	2.433,10	1.042,13	749,24	999,37
Ingresos tributarios (por habitante)	243,60	217,34	192,04	218,80
Ingresos corrientes (por habitante)	570,38	508,21	494,48	560,41
Cumplimiento cobros %	83,11	59,41	86,69	56,73
Dependencia transferencias corrientes %	52,06	51,94	47,58	41,11

Indicadores conjuntos de Ingresos y Gastos

Ahorro bruto (por habitante)	161,59	105,25	108,01	254,89
Carga financiera (por habitante)	90,18	88,08	78,27	79,06
Ahorro neto (por habitante)	71,41	17,17	29,74	175,83
Nivel endeudamiento %	15,81	17,33	15,83	14,11
Capacidad endeudamiento %	12,52	3,38	6,01	31,37
Limite endeudamiento %	28,33	20,71	21,84	45,48
Deuda viva (por habitante)	735,49	823,24	465,14	345,08
Remanente tesorería Gastos generales (por habitante)	-525,84	243,02	-173,70	-199,51
Resultado presupuestario sin ajustar (por habitante)	-732,31	175,37	-53,00	43,74
Resultado presupuestario ajustado (por habitante)	-706,13	366,39	89,70	-34,07

AYUNTAMIENTO: 130000 Iturmendi

Gastos por Económico

	Presupuesto inicial	Presupuesto Definitivo	Obligaciones reconocidas absolutas	Pagos realizados por habitante	Pagos realizados
1 Gastos de personal	62.950,00	62.950,00	59.772,64	157,71	45.940,27
2 Gastos en bienes corrientes y servicios	84.920,00	84.920,00	87.789,76	231,64	83.304,36
3 Gastos financieros	3.500,00	3.500,00	2.742,70	7,24	2.742,70
4 Transferencias corrientes	57.632,35	57.632,35	55.921,51	147,55	55.921,51
6 Inversiones reales	845.303,02	845.303,02	174.416,88	460,20	149.677,31
7 Transferencias de capital	0,00	0,00	0,00	0,00	0,00
8 Activos financieros	0,00	0,00	0,00	0,00	0,00
9 Pasivos financieros	8.075,03	8.075,03	7.441,63	19,63	7.441,63
Total Gastos	1.062.380,40	1.062.380,40	388.085,12	1.023,97	345.027,78

Gastos por Funcional

	Presupuesto inicial	Presupuesto Definitivo	Obligaciones reconocidas absolutas	Pagos realizados por habitante	Pagos realizados
0 Deuda Pública	8.075,03	8.075,03	7.441,63	19,63	7.441,63
1 Servicios de carácter general	90.145,00	90.145,00	93.851,63	247,63	80.158,40
2 Protección civil y seguridad ciudadana	0,00	0,00	0,00	0,00	0,00
3 Seguridad, protección y promoción social	29.238,16	29.238,16	26.580,91	70,13	25.898,54
4 Producción de bienes públicos de carácter social	804.437,02	804.437,02	112.817,95	297,67	100.422,49
5 Producción de bienes públicos de carácter económico	105.500,00	105.500,00	119.498,65	315,30	103.212,37
6 Regulación económica de carácter general	7.851,00	7.851,00	10.760,16	28,39	10.760,16
7 Actividad económica y regulación de sectores productivos	0,00	0,00	0,00	0,00	0,00
8 Organismos autónomos	0,00	0,00	0,00	0,00	0,00
9 Transferencias a AAPP	17.134,19	17.134,19	17.134,19	45,21	17.134,19
Total Gastos	1.062.380,40	1.062.380,40	388.085,12	1.023,97	345.027,78

AYUNTAMIENTO: 130000 Iturmendi

Ingresos

	Presupuesto inicial	Presupuesto Definitivo	Derechos reconocidos absolutos	Derechos reconocidos por habitante	Cobros realizados
1 Impuestos directos	74.100,00	74.100,00	75.309,10	198,70	72.715,13
2 Impuestos indirectos	16.000,00	16.000,00	19.589,59	51,69	15.398,35
3 Tasas y otros ingresos	24.790,00	24.790,00	27.774,62	73,28	27.130,56
4 Transferencias corrientes	93.436,00	93.436,00	109.038,63	287,70	109.038,63
5 Ingresos patrimoniales	23.061,00	23.061,00	23.146,14	61,07	16.094,40
6 Enajenación de inversiones reales	0,00	0,00	0,00	0,00	0,00
7 Transferencias de capital	587.402,11	587.402,11	77.429,69	204,30	75.146,53
8 Activos financieros	0,00	0,00	0,00	0,00	0,00
9 Pasivos financieros	243.591,29	243.591,29	0,00	0,00	0,00
Total ingresos	1.062.380,40	1.062.380,40	332.287,77	876,75	315.523,60

Impuestos

	Presupuesto inicial	Presupuesto Definitivo	Derechos reconocidos absolutos	Derechos reconocidos por habitante	Cobros realizados
<i>Contribución Territorial Rústica</i>	1.200,00	1.200,00	1.167,99	3,08	1.167,99
<i>Contribución Territorial Urbana</i>	38.900,00	38.900,00	39.803,12	105,02	39.429,40
<i>Impuesto sobre vehículos de tracción mecánica</i>	23.000,00	23.000,00	22.891,56	60,40	22.891,56
<i>Impuesto incremento valor terrenos naturaleza urbana</i>	5.000,00	5.000,00	2.829,40	7,47	2.829,40
<i>Impuesto sobre viviendas desocupadas</i>	0,00	0,00	0,00	0,00	0,00
<i>Impuesto sobre Actividades Económicas</i>	6.000,00	6.000,00	8.617,03	22,74	6.396,78
<i>Impuesto sobre gastos suntuarios</i>	0,00	0,00	0,00	0,00	0,00
<i>Impuesto sobre construcciones, instalaciones y obras</i>	16.000,00	16.000,00	19.589,59	51,69	15.398,35
Total Impuestos	90.100,00	90.100,00	94.898,69	250,39	88.113,48

AYUNTAMIENTO: 130000 Iturmendi

EVOLUCIÓN INDICADORES

	2006	2005	2004	2003
Población	379	380	381	378

Indicadores de Gastos

Gastos totales (por habitante)	1.023,97	568,22	568,42	789,16
Gastos de funcionamiento (por habitante)	536,90	470,53	393,71	395,81
Gastos corrientes (por habitante)	544,13	478,09	398,35	403,10
Cumplimiento pagos %	88,91	87,06	74,82	97,84
Inversión neta (por habitante)	460,20	24,01	168,03	384,01
Índice inversión %	44,94	12,42	29,56	48,66
Índice personal %	15,40	24,40	19,03	12,99

Indicadores de Ingresos

Ingresos totales (por habitante)	876,75	780,95	686,05	538,88
Ingresos tributarios (por habitante)	323,68	297,68	285,45	274,94
Ingresos corrientes (por habitante)	672,45	614,33	578,17	494,67
Cumplimiento cobros %	94,95	82,17	85,63	99,80
Dependencia transferencias corrientes %	42,78	37,70	32,50	40,41

Indicadores conjuntos de Ingresos y Gastos

Ahorro bruto (por habitante)	135,55	143,80	184,46	98,86
Carga financiera (por habitante)	26,87	27,15	6,68	9,34
Ahorro neto (por habitante)	108,68	116,65	177,78	89,52
Nivel endeudamiento %	4,00	4,42	1,15	1,89
Capacidad endeudamiento %	16,16	18,99	30,75	18,10
Limite endeudamiento %	20,16	23,41	31,90	19,99
Deuda viva (por habitante)	289,62	308,44	327,17	331,81
Remanente tesorería Gastos generales (por habitante)	239,18	333,74	90,62	113,35
Resultado presupuestario sin ajustar (por habitante)	-147,22	212,73	117,63	-250,29
Resultado presupuestario ajustado (por habitante)	-147,22	212,73	117,63	-250,29

AYUNTAMIENTO: 1310000 Iza

Gastos por Económico

	Presupuesto inicial	Presupuesto Definitivo	Obligaciones reconocidas absolutas	Pagos realizados por habitante	Pagos realizados
1 Gastos de personal	144.780,00	144.780,00	122.002,85	144,72	122.002,85
2 Gastos en bienes corrientes y servicios	338.090,00	338.090,00	306.973,04	364,14	274.500,02
3 Gastos financieros	800,00	800,00	180,17	0,21	180,17
4 Transferencias corrientes	79.810,22	79.810,22	66.025,70	78,32	51.247,97
6 Inversiones reales	1.471.014,43	1.471.014,43	437.921,48	519,48	370.010,70
7 Transferencias de capital	471.000,00	471.000,00	244.257,70	289,75	240.745,59
8 Activos financieros	0,00	0,00	0,00	0,00	0,00
9 Pasivos financieros	0,00	0,00	0,00	0,00	0,00
Total Gastos	2.505.494,65	2.505.494,65	1.177.360,94	1.396,63	1.058.687,30

Gastos por Funcional

	Presupuesto inicial	Presupuesto Definitivo	Obligaciones reconocidas absolutas	Pagos realizados por habitante	Pagos realizados
0 Deuda Pública	0,00	0,00	0,00	0,00	0,00
1 Servicios de carácter general	288.420,00	288.420,00	187.954,90	222,96	186.989,23
2 Protección civil y seguridad ciudadana	20.000,00	20.000,00	8.411,12	9,98	8.411,12
3 Seguridad, protección y promoción social	28.038,47	28.038,47	28.982,60	34,38	25.594,67
4 Producción de bienes públicos de carácter social	2.114.214,43	2.114.214,43	919.165,68	1.090,35	811.466,21
5 Producción de bienes públicos de carácter económico	20.000,00	20.000,00	3.330,25	3,95	3.330,25
6 Regulación económica de carácter general	17.321,75	17.321,75	25.157,39	29,84	18.536,82
7 Actividad económica y regulación de sectores productivos	17.500,00	17.500,00	4.359,00	5,17	4.359,00
8 Organismos autónomos	0,00	0,00	0,00	0,00	0,00
9 Transferencias a AAPP	0,00	0,00	0,00	0,00	0,00
Total Gastos	2.505.494,65	2.505.494,65	1.177.360,94	1.396,63	1.058.687,30

AYUNTAMIENTO: 1310000 Iza

Ingresos

	Presupuesto inicial	Presupuesto Definitivo	Derechos reconocidos absolutos	Derechos reconocidos por habitante	Cobros realizados
1 Impuestos directos	212.625,00	212.625,00	233.687,49	277,21	222.560,11
2 Impuestos indirectos	50.000,00	50.000,00	110.943,79	131,61	30.684,74
3 Tasas y otros ingresos	11.600,00	11.600,00	17.763,87	21,07	17.763,87
4 Transferencias corrientes	168.750,00	168.750,00	179.772,16	213,25	179.772,16
5 Ingresos patrimoniales	37.100,00	37.100,00	38.811,82	46,04	38.811,82
6 Enajenación de inversiones reales	1.294.191,00	1.294.191,00	221.232,00	262,43	221.232,00
7 Transferencias de capital	703.663,45	703.663,45	278.153,19	329,96	278.153,19
8 Activos financieros	27.565,20	27.565,20	27.565,20	32,70	27.565,20
9 Pasivos financieros	0,00	0,00	0,00	0,00	0,00
Total ingresos	2.505.494,65	2.505.494,65	1.107.929,52	1.314,27	1.016.543,09

Impuestos

	Presupuesto inicial	Presupuesto Definitivo	Derechos reconocidos absolutos	Derechos reconocidos por habitante	Cobros realizados
<i>Contribución Territorial Rústica</i>	12.500,00	12.500,00	12.970,00	15,39	12.519,34
<i>Contribución Territorial Urbana</i>	120.000,00	120.000,00	150.793,96	178,88	145.997,25
<i>Impuesto sobre vehículos de tracción mecánica</i>	40.000,00	40.000,00	49.619,85	58,86	46.847,86
<i>Impuesto incremento valor terrenos naturaleza urbana</i>	20.000,00	20.000,00	0,00	0,00	0,00
<i>Impuesto sobre viviendas desocupadas</i>	0,00	0,00	0,00	0,00	0,00
<i>Impuesto sobre Actividades Económicas</i>	20.000,00	20.000,00	20.303,68	24,09	17.195,66
<i>Impuesto sobre gastos suntuarios</i>	125,00	125,00	0,00	0,00	0,00
<i>Impuesto sobre construcciones, instalaciones y obras</i>	50.000,00	50.000,00	110.943,79	131,61	30.684,74
Total Impuestos	262.625,00	262.625,00	344.631,28	408,82	253.244,85

AYUNTAMIENTO: 1310000 Iza

EVOLUCIÓN INDICADORES

	2006	2005	2004	2003
Población	843	839	754	786

Indicadores de Gastos

Gastos totales (por habitante)	1.396,63	1.069,09	846,77	654,90
Gastos de funcionamiento (por habitante)	587,19	491,81	520,22	397,87
Gastos corrientes (por habitante)	587,40	493,67	521,72	397,87
Cumplimiento pagos %	89,92	88,01	93,34	95,99
Inversión neta (por habitante)	257,05	-442,80	167,06	211,66
Índice inversión %	37,20	39,78	19,73	32,32
Índice personal %	10,36	12,62	17,87	18,29

Indicadores de Ingresos

Ingresos totales (por habitante)	1.314,27	1.912,17	594,92	1.241,78
Ingresos tributarios (por habitante)	429,89	497,64	314,73	780,79
Ingresos corrientes (por habitante)	689,18	747,86	538,14	982,30
Cumplimiento cobros %	91,75	53,01	88,63	54,67
Dependencia transferencias corrientes %	30,94	30,36	36,40	17,71

Indicadores conjuntos de Ingresos y Gastos

Ahorro bruto (por habitante)	101,99	256,05	17,92	584,42
Carga financiera (por habitante)	0,21	1,86	1,51	0,00
Ahorro neto (por habitante)	101,78	254,19	16,41	584,42
Nivel endeudamiento %	0,03	0,25	0,28	0,00
Capacidad endeudamiento %	14,77	33,99	3,05	59,50
Limite endeudamiento %	14,80	34,24	3,33	59,50
Deuda viva (por habitante)	0,00	0,00	0,00	0,00
Remanente tesorería Gastos generales (por habitante)	1.720,49	1.959,07	1.090,97	1.366,36
Resultado presupuestario sin ajustar (por habitante)	-82,36	843,08	-251,85	586,88
Resultado presupuestario ajustado (por habitante)	-82,36	843,08	-251,85	586,88

AYUNTAMIENTO: 1320000 Izagaondoa

Gastos por Economico

	Presupuesto inicial	Presupuesto Definitivo	Obligaciones reconocidas absolutas	Pagos realizados por habitante	Pagos realizados
1 Gastos de personal	17.470,00	17.470,00	14.328,85	85,80	14.328,85
2 Gastos en bienes corrientes y servicios	83.295,00	94.695,00	78.145,59	467,94	77.553,09
3 Gastos financieros	0,00	0,00	0,00	0,00	0,00
4 Transferencias corrientes	79.710,00	81.960,00	74.675,75	447,16	74.051,53
6 Inversiones reales	43.000,00	29.150,00	7.976,33	47,76	7.976,33
7 Transferencias de capital	1.900,00	2.100,00	1.957,53	11,72	1.957,53
8 Activos financieros	0,00	0,00	0,00	0,00	0,00
9 Pasivos financieros	0,00	0,00	0,00	0,00	0,00
Total Gastos	225.375,00	225.375,00	177.084,05	1.060,38	175.867,33

Gastos por Funcional

	Presupuesto inicial	Presupuesto Definitivo	Obligaciones reconocidas absolutas	Pagos realizados por habitante	Pagos realizados
0 Deuda Pública	0,00	0,00	0,00	0,00	0,00
1 Servicios de carácter general	58.120,00	58.570,00	45.498,71	272,45	45.449,13
2 Protección civil y seguridad ciudadana	0,00	0,00	0,00	0,00	0,00
3 Seguridad, protección y promoción social	11.700,00	11.700,00	8.107,72	48,55	8.107,72
4 Producción de bienes públicos de carácter social	107.655,00	105.405,00	93.758,33	561,43	92.816,59
5 Producción de bienes públicos de carácter económico	24.300,00	24.300,00	9.281,55	55,58	9.281,55
6 Regulación económica de carácter general	7.000,00	7.000,00	2.070,60	12,40	2.070,60
7 Actividad económica y regulación de sectores productivos	16.600,00	18.400,00	18.367,14	109,98	18.141,74
8 Organismos autónomos	0,00	0,00	0,00	0,00	0,00
9 Transferencias a AAPP	0,00	0,00	0,00	0,00	0,00
Total Gastos	225.375,00	225.375,00	177.084,05	1.060,38	175.867,33

AYUNTAMIENTO: 1320000 Izagaondoa

Ingresos

	Presupuesto inicial	Presupuesto Definitivo	Derechos reconocidos absolutos	Derechos reconocidos por habitante	Cobros realizados
1 Impuestos directos	45.900,00	45.900,00	47.421,05	283,96	45.055,69
2 Impuestos indirectos	6.000,00	6.000,00	20.799,98	124,55	15.169,69
3 Tasas y otros ingresos	10.860,00	10.860,00	17.556,39	105,13	13.901,30
4 Transferencias corrientes	47.420,00	47.420,00	62.122,87	371,99	62.122,87
5 Ingresos patrimoniales	57.625,00	57.625,00	64.434,78	385,84	57.342,78
6 Enajenación de inversiones reales	0,00	0,00	0,00	0,00	0,00
7 Transferencias de capital	2.000,00	2.000,00	6.948,17	41,61	6.948,17
8 Activos financieros	0,00	0,00	0,00	0,00	0,00
9 Pasivos financieros	55.570,00	55.570,00	0,00	0,00	0,00
Total ingresos	225.375,00	225.375,00	219.283,24	1.313,07	200.540,50

Impuestos

	Presupuesto inicial	Presupuesto Definitivo	Derechos reconocidos absolutos	Derechos reconocidos por habitante	Cobros realizados
<i>Contribución Territorial Rústica</i>	18.000,00	18.000,00	15.938,38	95,44	15.181,13
<i>Contribución Territorial Urbana</i>	18.000,00	18.000,00	18.613,18	111,46	18.323,91
<i>Impuesto sobre vehículos de tracción mecánica</i>	8.500,00	8.500,00	10.345,78	61,95	9.032,38
<i>Impuesto incremento valor terrenos naturaleza urbana</i>	1.000,00	1.000,00	2.034,49	12,18	2.034,49
<i>Impuesto sobre viviendas desocupadas</i>	0,00	0,00	0,00	0,00	0,00
<i>Impuesto sobre Actividades Económicas</i>	400,00	400,00	489,22	2,93	483,78
<i>Impuesto sobre gastos suntuarios</i>	0,00	0,00	0,00	0,00	0,00
<i>Impuesto sobre construcciones, instalaciones y obras</i>	6.000,00	6.000,00	20.799,98	124,55	15.169,69
Total Impuestos	51.900,00	51.900,00	68.221,03	408,51	60.225,38

AYUNTAMIENTO: 1320000 Izagaondoa

EVOLUCIÓN INDICADORES

	2006	2005	2004	2003
Población	167	176	172	170

Indicadores de Gastos

Gastos totales (por habitante)	1.060,38	1.013,56	2.815,33	2.421,81
Gastos de funcionamiento (por habitante)	1.000,90	828,62	1.329,75	875,95
Gastos corrientes (por habitante)	1.000,90	828,62	1.329,75	875,95
Cumplimiento pagos %	99,31	91,89	69,07	81,46
Inversión neta (por habitante)	47,76	179,39	1.477,33	1.238,77
Índice inversión %	4,50	17,70	52,47	51,15
Índice personal %	8,09	7,96	3,04	2,49

Indicadores de Ingresos

Ingresos totales (por habitante)	1.313,07	1.263,42	2.654,97	2.304,45
Ingresos tributarios (por habitante)	513,64	469,16	380,02	337,21
Ingresos corrientes (por habitante)	1.271,47	1.105,35	1.130,63	1.266,00
Cumplimiento cobros %	91,45	80,17	67,69	64,67
Dependencia transferencias corrientes %	29,26	27,10	22,41	29,47

Indicadores conjuntos de Ingresos y Gastos

Ahorro bruto (por habitante)	270,57	276,73	-199,12	390,05
Carga financiera (por habitante)	0,00	0,00	0,00	0,00
Ahorro neto (por habitante)	270,57	276,73	-199,12	390,05
Nivel endeudamiento %	0,00	0,00	0,00	0,00
Capacidad endeudamiento %	21,28	25,04	-17,61	30,81
Limite endeudamiento %	21,28	25,04	-17,61	30,81
Deuda viva (por habitante)	0,00	0,00	0,00	0,00
Remanente tesorería Gastos generales (por habitante)	873,59	616,73	403,41	591,07
Resultado presupuestario sin ajustar (por habitante)	252,69	249,86	-160,35	-117,35
Resultado presupuestario ajustado (por habitante)	1.565,76	269,69	376,28	341,87

AYUNTAMIENTO: 1330000 Izalzu

Gastos por Económico

	Presupuesto inicial	Presupuesto Definitivo	Obligaciones reconocidas absolutas	Pagos realizados por habitante	Pagos realizados
1 Gastos de personal	1.831,27	1.831,27	1.038,95	22,11	1.038,95
2 Gastos en bienes corrientes y servicios	18.729,00	18.729,00	17.682,01	376,21	13.730,75
3 Gastos financieros	0,00	0,00	0,00	0,00	0,00
4 Transferencias corrientes	14.294,97	14.294,97	9.392,74	199,85	8.398,54
6 Inversiones reales	43.905,70	43.905,70	25.933,36	551,77	21.607,99
7 Transferencias de capital	0,00	0,00	0,00	0,00	0,00
8 Activos financieros	0,00	0,00	30.000,00	638,30	30.000,00
9 Pasivos financieros	0,00	0,00	0,00	0,00	0,00
Total Gastos	78.760,94	78.760,94	84.047,06	1.788,24	74.776,23

Gastos por Funcional

	Presupuesto inicial	Presupuesto Definitivo	Obligaciones reconocidas absolutas	Pagos realizados por habitante	Pagos realizados
0 Deuda Pública	0,00	0,00	30.000,00	638,30	30.000,00
1 Servicios de carácter general	16.382,88	16.382,88	12.825,25	272,88	8.336,36
2 Protección civil y seguridad ciudadana	350,70	350,70	266,83	5,68	266,83
3 Seguridad, protección y promoción social	1.831,27	1.831,27	1.038,95	22,11	1.038,95
4 Producción de bienes públicos de carácter social	46.079,52	46.079,52	24.187,23	514,62	19.525,95
5 Producción de bienes públicos de carácter económico	12.390,70	12.390,70	14.165,96	301,40	14.165,96
6 Regulación económica de carácter general	100,00	100,00	56,34	1,20	54,60
7 Actividad económica y regulación de sectores productivos	1.625,87	1.625,87	1.506,50	32,05	1.387,58
8 Organismos autónomos	0,00	0,00	0,00	0,00	0,00
9 Transferencias a AAPP	0,00	0,00	0,00	0,00	0,00
Total Gastos	78.760,94	78.760,94	84.047,06	1.788,24	74.776,23

AYUNTAMIENTO: 1330000 Izalzu

Ingresos

	Presupuesto inicial	Presupuesto Definitivo	Derechos reconocidos absolutos	Derechos reconocidos por habitante	Cobros realizados
1 Impuestos directos	5.949,39	5.949,39	5.325,42	113,31	4.933,50
2 Impuestos indirectos	1.780,80	1.780,80	1.011,33	21,52	1.011,33
3 Tasas y otros ingresos	7.814,61	7.814,61	8.420,53	179,16	7.602,44
4 Transferencias corrientes	12.742,52	12.742,52	15.038,79	319,97	14.980,42
5 Ingresos patrimoniales	5.162,48	5.162,48	5.325,26	113,30	3.081,08
6 Enajenación de inversiones reales	0,00	0,00	0,00	0,00	0,00
7 Transferencias de capital	29.133,04	29.133,04	11.332,60	241,12	4.176,00
8 Activos financieros	16.178,10	16.178,10	13.200,00	280,85	13.200,00
9 Pasivos financieros	0,00	0,00	0,00	0,00	0,00
Total ingresos	78.760,94	78.760,94	59.653,93	1.269,23	48.984,77

Impuestos

	Presupuesto inicial	Presupuesto Definitivo	Derechos reconocidos absolutos	Derechos reconocidos por habitante	Cobros realizados
<i>Contribución Territorial Rústica</i>	488,51	488,51	393,26	8,37	226,64
<i>Contribución Territorial Urbana</i>	3.000,00	3.000,00	2.726,37	58,01	2.641,16
<i>Impuesto sobre vehículos de tracción mecánica</i>	2.149,38	2.149,38	2.119,19	45,09	1.979,10
<i>Impuesto incremento valor terrenos naturaleza urbana</i>	160,10	160,10	0,00	0,00	0,00
<i>Impuesto sobre viviendas desocupadas</i>	0,00	0,00	0,00	0,00	0,00
<i>Impuesto sobre Actividades Económicas</i>	151,40	151,40	86,60	1,84	86,60
<i>Impuesto sobre gastos suntuarios</i>	0,00	0,00	0,00	0,00	0,00
<i>Impuesto sobre construcciones, instalaciones y obras</i>	1.780,80	1.780,80	1.011,33	21,52	1.011,33
Total Impuestos	7.730,19	7.730,19	6.336,75	134,82	5.944,83

AYUNTAMIENTO: 1330000 Izalzu

EVOLUCIÓN INDICADORES

	2006	2005	2004	2003
Población	47	46	47	45

Indicadores de Gastos

Gastos totales (por habitante)	1.788,24	926,62	1.391,41	1.693,05
Gastos de funcionamiento (por habitante)	598,16	543,29	597,11	436,79
Gastos corrientes (por habitante)	598,16	543,29	597,11	436,79
Cumplimiento pagos %	88,97	94,83	96,58	98,03
Inversión neta (por habitante)	551,77	383,33	666,63	145,14
Índice inversión %	30,86	41,37	47,91	8,57
Índice personal %	1,24	2,57	6,08	1,48

Indicadores de Ingresos

Ingresos totales (por habitante)	1.269,23	996,37	1.983,35	665,57
Ingresos tributarios (por habitante)	313,98	335,29	340,11	301,01
Ingresos corrientes (por habitante)	747,26	822,20	692,29	665,57
Cumplimiento cobros %	82,11	72,55	76,85	93,84
Dependencia transferencias corrientes %	42,82	45,64	35,73	39,05

Indicadores conjuntos de Ingresos y Gastos

Ahorro bruto (por habitante)	149,10	278,91	95,18	228,78
Carga financiera (por habitante)	0,00	0,00	0,00	0,00
Ahorro neto (por habitante)	149,10	278,91	95,18	228,78
Nivel endeudamiento %	0,00	0,00	0,00	0,00
Capacidad endeudamiento %	19,95	33,92	13,75	34,37
Limite endeudamiento %	19,95	33,92	13,75	34,37
Deuda viva (por habitante)	0,00	0,00	0,00	0,00
Remanente tesorería Gastos generales (por habitante)	591,49	1.154,03	823,90	493,27
Resultado presupuestario sin ajustar (por habitante)	-519,00	69,75	591,95	-1.027,47
Resultado presupuestario ajustado (por habitante)	-519,00	69,75	591,95	-1.027,47

AYUNTAMIENTO: 1340000 Jaurrieta

Gastos por Económico

	Presupuesto inicial	Presupuesto Definitivo	Obligaciones reconocidas absolutas	Pagos realizados por habitante	Pagos realizados
1 Gastos de personal	40.358,90	40.358,90	40.008,58	180,22	39.598,47
2 Gastos en bienes corrientes y servicios	90.676,49	90.676,49	76.464,98	344,44	72.315,23
3 Gastos financieros	50,00	50,00	21,42	0,10	21,42
4 Transferencias corrientes	21.180,00	21.180,00	19.537,04	88,00	19.081,19
6 Inversiones reales	1.419.633,00	1.419.633,00	763.266,96	3.438,14	763.266,96
7 Transferencias de capital	0,00	0,00	0,00	0,00	0,00
8 Activos financieros	0,00	0,00	0,00	0,00	0,00
9 Pasivos financieros	876,95	876,95	876,95	3,95	876,95
Total Gastos	1.572.775,34	1.572.775,34	900.175,93	4.054,85	895.160,22

Gastos por Funcional

	Presupuesto inicial	Presupuesto Definitivo	Obligaciones reconocidas absolutas	Pagos realizados por habitante	Pagos realizados
0 Deuda Pública	876,95	876,95	876,95	3,95	876,95
1 Servicios de carácter general	217.820,04	217.820,04	45.898,22	206,75	45.543,24
2 Protección civil y seguridad ciudadana	0,00	0,00	0,00	0,00	0,00
3 Seguridad, protección y promoción social	13.975,50	13.975,50	12.757,30	57,47	12.757,30
4 Producción de bienes públicos de carácter social	1.306.080,80	1.306.080,80	827.115,48	3.725,75	822.910,60
5 Producción de bienes públicos de carácter económico	11.832,05	11.832,05	5.520,48	24,87	5.520,48
6 Regulación económica de carácter general	1.200,00	1.200,00	2.177,90	9,81	2.177,90
7 Actividad económica y regulación de sectores productivos	20.990,00	20.990,00	5.829,60	26,26	5.373,75
8 Organismos autónomos	0,00	0,00	0,00	0,00	0,00
9 Transferencias a AAPP	0,00	0,00	0,00	0,00	0,00
Total Gastos	1.572.775,34	1.572.775,34	900.175,93	4.054,85	895.160,22

AYUNTAMIENTO: 1340000 Jaurrieta

Ingresos

	Presupuesto inicial	Presupuesto Definitivo	Derechos reconocidos absolutos	Derechos reconocidos por habitante	Cobros realizados
1 Impuestos directos	33.785,08	33.785,08	35.932,14	161,86	33.005,62
2 Impuestos indirectos	6.000,00	6.000,00	4.013,75	18,08	4.013,75
3 Tasas y otros ingresos	22.479,68	22.479,68	21.826,29	98,32	20.179,91
4 Transferencias corrientes	66.965,42	66.965,42	70.938,88	319,54	68.238,29
5 Ingresos patrimoniales	53.421,57	53.421,57	64.877,21	292,24	62.771,52
6 Enajenación de inversiones reales	0,00	0,00	1.200,00	5,41	1.200,00
7 Transferencias de capital	1.012.610,14	1.012.610,14	657.445,72	2.961,47	657.445,72
8 Activos financieros	0,00	0,00	0,00	0,00	0,00
9 Pasivos financieros	377.513,45	377.513,45	0,00	0,00	0,00
Total ingresos	1.572.775,34	1.572.775,34	856.233,99	3.856,91	846.854,81

Impuestos

	Presupuesto inicial	Presupuesto Definitivo	Derechos reconocidos absolutos	Derechos reconocidos por habitante	Cobros realizados
<i>Contribución Territorial Rústica</i>	3.814,89	3.814,89	3.951,21	17,80	3.600,16
<i>Contribución Territorial Urbana</i>	12.836,57	12.836,57	13.376,44	60,25	12.636,50
<i>Impuesto sobre vehículos de tracción mecánica</i>	13.000,00	13.000,00	15.468,09	69,68	14.094,55
<i>Impuesto incremento valor terrenos naturaleza urbana</i>	1.000,00	1.000,00	0,00	0,00	0,00
<i>Impuesto sobre viviendas desocupadas</i>	0,00	0,00	0,00	0,00	0,00
<i>Impuesto sobre Actividades Económicas</i>	3.133,62	3.133,62	3.136,40	14,13	2.674,41
<i>Impuesto sobre gastos suntuarios</i>	0,00	0,00	0,00	0,00	0,00
<i>Impuesto sobre construcciones, instalaciones y obras</i>	6.000,00	6.000,00	4.013,75	18,08	4.013,75
Total Impuestos	39.785,08	39.785,08	39.945,89	179,94	37.019,37

AYUNTAMIENTO: 134000 Jaurrieta
EVOLUCIÓN INDICADORES

	2006	2005	2004	2003
Población	222	225	235	240

Indicadores de Gastos

Gastos totales (por habitante)	4.054,85	669,90	718,63	1.957,36
Gastos de funcionamiento (por habitante)	612,66	561,55	533,12	461,36
Gastos corrientes (por habitante)	612,76	561,62	533,14	461,48
Cumplimiento pagos %	99,44	98,58	98,06	90,68
Inversión neta (por habitante)	3.432,73	104,38	181,76	1.492,23
Índice inversión %	84,79	15,58	25,29	76,24
Índice personal %	4,44	25,26	18,80	4,92

Indicadores de Ingresos

Ingresos totales (por habitante)	3.856,91	946,17	693,29	2.518,62
Ingresos tributarios (por habitante)	278,25	273,77	271,14	232,73
Ingresos corrientes (por habitante)	890,04	802,73	528,17	849,06
Cumplimiento cobros %	98,90	97,60	92,95	75,87
Dependencia transferencias corrientes %	35,90	35,91	38,41	24,90

Indicadores conjuntos de Ingresos y Gastos

Ahorro bruto (por habitante)	277,38	241,17	-4,95	387,70
Carga financiera (por habitante)	4,05	3,97	3,75	3,77
Ahorro neto (por habitante)	273,33	237,21	-8,70	383,93
Nivel endeudamiento %	0,45	0,49	0,71	0,44
Capacidad endeudamiento %	30,71	29,55	-1,65	45,22
Limite endeudamiento %	31,16	30,04	-0,94	45,66
Deuda viva (por habitante)	11,85	15,59	18,66	21,92
Remanente tesorería Gastos generales (por habitante)	641,22	1.158,30	860,41	879,06
Resultado presupuestario sin ajustar (por habitante)	-197,94	276,27	-25,35	561,27
Resultado presupuestario ajustado (por habitante)	-532,80	276,27	-5,85	757,14

AYUNTAMIENTO: 135000 Javier

Gastos por Economico

	Presupuesto inicial	Presupuesto Definitivo	Obligaciones reconocidas absolutas	Pagos realizados por habitante	Pagos realizados
1 Gastos de personal	46.460,03	46.460,03	39.247,23	392,47	31.540,09
2 Gastos en bienes corrientes y servicios	25.130,00	25.130,00	50.883,74	508,84	33.413,76
3 Gastos financieros	0,00	0,00	69,23	0,69	69,23
4 Transferencias corrientes	5.610,00	5.610,00	10.396,36	103,96	9.105,51
6 Inversiones reales	3.900,00	3.900,00	17.552,56	175,53	7.627,92
7 Transferencias de capital	0,00	0,00	0,00	0,00	0,00
8 Activos financieros	0,00	0,00	0,00	0,00	0,00
9 Pasivos financieros	0,00	0,00	0,00	0,00	0,00
Total Gastos	81.100,03	81.100,03	118.149,12	1.181,49	81.756,51

Gastos por Funcional

	Presupuesto inicial	Presupuesto Definitivo	Obligaciones reconocidas absolutas	Pagos realizados por habitante	Pagos realizados
0 Deuda Pública	0,00	0,00	0,00	0,00	0,00
1 Servicios de carácter general	50.081,16	50.081,16	49.381,24	493,81	40.715,48
2 Protección civil y seguridad ciudadana	0,00	0,00	0,00	0,00	0,00
3 Seguridad, protección y promoción social	5.045,87	5.045,87	3.796,09	37,96	3.796,09
4 Producción de bienes públicos de carácter social	22.633,00	22.633,00	46.474,74	464,75	33.281,63
5 Producción de bienes públicos de carácter económico	0,00	0,00	9.712,35	97,12	178,61
6 Regulación económica de carácter general	1.680,00	1.680,00	7.510,55	75,11	2.510,55
7 Actividad económica y regulación de sectores productivos	1.660,00	1.660,00	1.274,15	12,74	1.274,15
8 Organismos autónomos	0,00	0,00	0,00	0,00	0,00
9 Transferencias a AAPP	0,00	0,00	0,00	0,00	0,00
Total Gastos	81.100,03	81.100,03	118.149,12	1.181,49	81.756,51

AYUNTAMIENTO: 135000 Javier

Ingresos

	Presupuesto inicial	Presupuesto Definitivo	Derechos reconocidos absolutos	Derechos reconocidos por habitante	Cobros realizados
1 Impuestos directos	24.832,00	24.832,00	25.015,23	250,15	24.157,76
2 Impuestos indirectos	0,00	0,00	0,00	0,00	0,00
3 Tasas y otros ingresos	16.160,00	16.160,00	20.417,98	204,18	19.912,98
4 Transferencias corrientes	29.888,03	29.888,03	46.830,04	468,30	46.830,04
5 Ingresos patrimoniales	170,00	170,00	84,27	0,84	84,27
6 Enajenación de inversiones reales	1.200,00	1.200,00	816,09	8,16	816,09
7 Transferencias de capital	8.850,00	8.850,00	4.190,00	41,90	4.190,00
8 Activos financieros	0,00	0,00	0,00	0,00	0,00
9 Pasivos financieros	0,00	0,00	0,00	0,00	0,00
Total ingresos	81.100,03	81.100,03	97.353,61	973,54	95.991,14

Impuestos

	Presupuesto inicial	Presupuesto Definitivo	Derechos reconocidos absolutos	Derechos reconocidos por habitante	Cobros realizados
<i>Contribución Territorial Rústica</i>	13.100,00	13.100,00	15.597,60	155,98	14.860,19
<i>Contribución Territorial Urbana</i>	6.211,00	6.211,00	5.166,85	51,67	5.046,79
<i>Impuesto sobre vehículos de tracción mecánica</i>	4.231,00	4.231,00	3.460,51	34,61	3.460,51
<i>Impuesto incremento valor terrenos naturaleza urbana</i>	25,00	25,00	0,00	0,00	0,00
<i>Impuesto sobre viviendas desocupadas</i>	0,00	0,00	0,00	0,00	0,00
<i>Impuesto sobre Actividades Económicas</i>	1.265,00	1.265,00	790,27	7,90	790,27
<i>Impuesto sobre gastos suntuarios</i>	0,00	0,00	0,00	0,00	0,00
<i>Impuesto sobre construcciones, instalaciones y obras</i>	0,00	0,00	0,00	0,00	0,00
Total Impuestos	24.832,00	24.832,00	25.015,23	250,15	24.157,76

AYUNTAMIENTO: 135000 Javier

EVOLUCIÓN INDICADORES

	2006	2005	2004	2003
Población	100	77	77	89

Indicadores de Gastos

Gastos totales (por habitante)	1.181,49	1.111,96	1.064,34	759,61
Gastos de funcionamiento (por habitante)	1.005,27	1.064,89	881,80	687,58
Gastos corrientes (por habitante)	1.005,97	1.064,98	882,30	687,58
Cumplimiento pagos %	69,20	76,67	77,77	69,29
Inversión neta (por habitante)	167,36	31,40	166,46	65,28
Índice inversión %	14,86	4,23	17,10	9,48
Índice personal %	33,22	46,21	41,74	42,12

Indicadores de Ingresos

Ingresos totales (por habitante)	973,54	1.102,54	1.007,24	657,68
Ingresos tributarios (por habitante)	454,33	475,44	600,48	329,85
Ingresos corrientes (por habitante)	923,48	1.043,34	991,66	650,94
Cumplimiento cobros %	98,60	88,96	89,14	96,51
Dependencia transferencias corrientes %	50,71	54,32	39,45	49,24

Indicadores conjuntos de Ingresos y Gastos

Ahorro bruto (por habitante)	-81,80	-21,56	109,86	-36,65
Carga financiera (por habitante)	0,69	0,09	0,49	0,00
Ahorro neto (por habitante)	-82,49	-21,64	109,36	-36,65
Nivel endeudamiento %	0,07	0,01	0,05	0,00
Capacidad endeudamiento %	-8,93	-2,07	11,03	-5,63
Limite endeudamiento %	-8,86	-2,07	11,08	-5,63
Deuda viva (por habitante)	0,00	0,00	0,00	0,00
Remanente tesorería Gastos generales (por habitante)	-179,02	37,58	42,32	86,01
Resultado presupuestario sin ajustar (por habitante)	-207,96	-9,43	-57,09	-101,93
Resultado presupuestario ajustado (por habitante)	-207,96	-9,43	-57,09	-101,93

AYUNTAMIENTO: 1360000 Juslapeña

Gastos por Económico

	Presupuesto inicial	Presupuesto Definitivo	Obligaciones reconocidas absolutas	Pagos realizados por habitante	Pagos realizados
1 Gastos de personal	74.537,00	74.537,00	73.244,60	139,78	73.019,75
2 Gastos en bienes corrientes y servicios	58.490,00	58.490,00	39.332,24	75,06	39.332,24
3 Gastos financieros	150,00	150,00	60,40	0,12	60,40
4 Transferencias corrientes	26.304,24	26.304,24	30.254,64	57,74	30.254,64
6 Inversiones reales	44.470,00	44.470,00	3.100,00	5,92	3.100,00
7 Transferencias de capital	720.000,00	720.000,00	0,00	0,00	0,00
8 Activos financieros	0,00	0,00	0,00	0,00	0,00
9 Pasivos financieros	6.010,00	6.010,00	0,00	0,00	0,00
Total Gastos	929.961,24	929.961,24	145.991,88	278,61	145.767,03

Gastos por Funcional

	Presupuesto inicial	Presupuesto Definitivo	Obligaciones reconocidas absolutas	Pagos realizados por habitante	Pagos realizados
0 Deuda Pública	6.160,00	6.160,00	60,40	0,12	60,40
1 Servicios de carácter general	85.991,00	85.991,00	77.148,33	147,23	76.923,48
2 Protección civil y seguridad ciudadana	800,00	800,00	0,00	0,00	0,00
3 Seguridad, protección y promoción social	25.736,00	25.736,00	24.689,21	47,12	24.689,21
4 Producción de bienes públicos de carácter social	780.192,24	780.192,24	9.843,80	18,79	9.843,80
5 Producción de bienes públicos de carácter económico	6.000,00	6.000,00	9.197,38	17,55	9.197,38
6 Regulación económica de carácter general	15.000,00	15.000,00	13.914,06	26,55	13.914,06
7 Actividad económica y regulación de sectores productivos	0,00	0,00	0,00	0,00	0,00
8 Organismos autónomos	0,00	0,00	0,00	0,00	0,00
9 Transferencias a AAPP	10.082,00	10.082,00	11.138,70	21,26	11.138,70
Total Gastos	929.961,24	929.961,24	145.991,88	278,61	145.767,03

AYUNTAMIENTO: 1360000 Juslapeña

Ingresos

	Presupuesto inicial	Presupuesto Definitivo	Derechos reconocidos absolutos	Derechos reconocidos por habitante	Cobros realizados
1 Impuestos directos	60.300,00	60.300,00	69.150,43	131,97	66.451,22
2 Impuestos indirectos	12.500,00	12.500,00	22.016,79	42,02	22.016,79
3 Tasas y otros ingresos	3.375,00	3.375,00	2.742,13	5,23	2.742,13
4 Transferencias corrientes	82.520,00	82.520,00	103.126,49	196,81	103.126,49
5 Ingresos patrimoniales	3.460,00	3.460,00	4.286,97	8,18	4.286,97
6 Enajenación de inversiones reales	0,00	0,00	0,00	0,00	0,00
7 Transferencias de capital	613.323,00	613.323,00	7.595,28	14,49	7.595,28
8 Activos financieros	0,00	0,00	0,00	0,00	0,00
9 Pasivos financieros	154.483,24	154.483,24	0,00	0,00	0,00
Total ingresos	929.961,24	929.961,24	208.918,09	398,70	206.218,88

Impuestos

	Presupuesto inicial	Presupuesto Definitivo	Derechos reconocidos absolutos	Derechos reconocidos por habitante	Cobros realizados
<i>Contribución Territorial Rústica</i>	4.200,00	4.200,00	4.064,92	7,76	3.946,28
<i>Contribución Territorial Urbana</i>	26.000,00	26.000,00	32.083,47	61,23	30.308,57
<i>Impuesto sobre vehículos de tracción mecánica</i>	25.900,00	25.900,00	28.232,14	53,88	27.751,39
<i>Impuesto incremento valor terrenos naturaleza urbana</i>	0,00	0,00	0,00	0,00	0,00
<i>Impuesto sobre viviendas desocupadas</i>	0,00	0,00	0,00	0,00	0,00
<i>Impuesto sobre Actividades Económicas</i>	4.200,00	4.200,00	4.769,90	9,10	4.444,98
<i>Impuesto sobre gastos suntuarios</i>	0,00	0,00	0,00	0,00	0,00
<i>Impuesto sobre construcciones, instalaciones y obras</i>	12.500,00	12.500,00	22.016,79	42,02	22.016,79
Total Impuestos	72.800,00	72.800,00	91.167,22	173,98	88.468,01

AYUNTAMIENTO: 1360000 Juslapeña

EVOLUCIÓN INDICADORES

	2006	2005	2004	2003
Población	524	502	491	492

Indicadores de Gastos

Gastos totales (por habitante)	278,61	332,02	378,34	1.016,15
Gastos de funcionamiento (por habitante)	272,58	290,22	238,46	175,09
Gastos corrientes (por habitante)	272,69	290,36	238,59	175,31
Cumplimiento pagos %	99,85	94,36	100,00	99,62
Inversión neta (por habitante)	5,92	41,66	33,87	40,57
Índice inversión %	2,12	12,55	8,95	3,99
Índice personal %	50,17	42,38	34,51	8,68

Indicadores de Ingresos

Ingresos totales (por habitante)	398,70	369,85	382,25	1.033,15
Ingresos tributarios (por habitante)	179,22	158,55	161,61	146,83
Ingresos corrientes (por habitante)	384,20	341,16	314,83	384,33
Cumplimiento cobros %	98,71	98,59	99,53	97,38
Dependencia transferencias corrientes %	51,22	51,19	44,97	36,33

Indicadores conjuntos de Ingresos y Gastos

Ahorro bruto (por habitante)	111,62	50,94	76,37	209,24
Carga financiera (por habitante)	0,12	0,14	0,13	0,22
Ahorro neto (por habitante)	111,51	50,80	76,24	209,02
Nivel endeudamiento %	0,03	0,04	0,04	0,06
Capacidad endeudamiento %	29,02	14,89	24,22	54,39
Limite endeudamiento %	29,05	14,93	24,26	54,44
Deuda viva (por habitante)	0,00	0,00	0,00	0,00
Remanente tesorería Gastos generales (por habitante)	893,78	807,60	787,02	788,71
Resultado presupuestario sin ajustar (por habitante)	120,09	37,83	3,91	17,00
Resultado presupuestario ajustado (por habitante)	120,09	37,83	3,91	17,00

AYUNTAMIENTO: 1370000 Beintza-Labaien

Gastos por Economico

	Presupuesto inicial	Presupuesto Definitivo	Obligaciones reconocidas absolutas	Pagos realizados por habitante	Pagos realizados
1 Gastos de personal	57.986,08	57.986,08	57.943,42	224,59	56.619,49
2 Gastos en bienes corrientes y servicios	84.582,00	84.582,00	55.605,02	215,52	52.948,24
3 Gastos financieros	0,00	0,00	0,00	0,00	0,00
4 Transferencias corrientes	49.820,00	49.820,00	41.564,20	161,10	41.494,20
6 Inversiones reales	308.151,27	441.123,66	346.334,16	1.342,38	333.838,65
7 Transferencias de capital	0,00	0,00	0,00	0,00	0,00
8 Activos financieros	0,00	0,00	0,00	0,00	0,00
9 Pasivos financieros	0,00	0,00	0,00	0,00	0,00
Total Gastos	500.539,35	633.511,74	501.446,80	1.943,59	484.900,58

Gastos por Funcional

	Presupuesto inicial	Presupuesto Definitivo	Obligaciones reconocidas absolutas	Pagos realizados por habitante	Pagos realizados
0 Deuda Pública	0,00	0,00	0,00	0,00	0,00
1 Servicios de carácter general	64.959,14	64.959,14	48.914,84	189,59	47.612,19
2 Protección civil y seguridad ciudadana	0,00	0,00	702,91	2,72	702,91
3 Seguridad, protección y promoción social	29.922,00	29.922,00	28.895,45	112,00	28.895,45
4 Producción de bienes públicos de carácter social	297.002,84	297.002,84	278.019,90	1.077,60	275.271,84
5 Producción de bienes públicos de carácter económico	42.167,76	42.167,76	21.383,32	82,88	21.383,32
6 Regulación económica de carácter general	2.350,00	2.350,00	2.278,39	8,83	2.278,39
7 Actividad económica y regulación de sectores productivos	64.137,61	197.110,00	121.251,99	469,97	108.756,48
8 Organismos autónomos	0,00	0,00	0,00	0,00	0,00
9 Transferencias a AAPP	0,00	0,00	0,00	0,00	0,00
Total Gastos	500.539,35	633.511,74	501.446,80	1.943,59	484.900,58

AYUNTAMIENTO: 1370000 Beintza-Labaien

Ingresos

	Presupuesto inicial	Presupuesto Definitivo	Derechos reconocidos absolutos	Derechos reconocidos por habitante	Cobros realizados
1 Impuestos directos	35.500,00	35.500,00	35.071,52	135,94	34.999,50
2 Impuestos indirectos	2.500,00	2.500,00	26.444,57	102,50	19.483,69
3 Tasas y otros ingresos	16.078,00	16.078,00	10.399,15	40,31	9.857,55
4 Transferencias corrientes	71.284,50	71.284,50	74.499,05	288,76	74.499,05
5 Ingresos patrimoniales	92.315,54	92.315,54	77.975,37	302,23	62.010,67
6 Enajenación de inversiones reales	0,00	0,00	0,00	0,00	0,00
7 Transferencias de capital	282.861,31	380.079,00	362.897,58	1.406,58	242.382,19
8 Activos financieros	0,00	35.754,70	0,00	0,00	0,00
9 Pasivos financieros	0,00	0,00	0,00	0,00	0,00
Total ingresos	500.539,35	633.511,74	587.287,24	2.276,31	443.232,65

Impuestos

	Presupuesto inicial	Presupuesto Definitivo	Derechos reconocidos absolutos	Derechos reconocidos por habitante	Cobros realizados
<i>Contribución Territorial Rústica</i>	2.100,00	2.100,00	2.128,38	8,25	2.112,38
<i>Contribución Territorial Urbana</i>	10.420,00	10.420,00	11.050,62	42,83	10.994,60
<i>Impuesto sobre vehículos de tracción mecánica</i>	17.430,00	17.430,00	17.150,36	66,47	17.150,36
<i>Impuesto incremento valor terrenos naturaleza urbana</i>	1.000,00	1.000,00	34,88	0,14	34,88
<i>Impuesto sobre viviendas desocupadas</i>	0,00	0,00	0,00	0,00	0,00
<i>Impuesto sobre Actividades Económicas</i>	4.550,00	4.550,00	4.707,28	18,25	4.707,28
<i>Impuesto sobre gastos suntuarios</i>	0,00	0,00	0,00	0,00	0,00
<i>Impuesto sobre construcciones, instalaciones y obras</i>	2.500,00	2.500,00	26.444,57	102,50	19.483,69
Total Impuestos	38.000,00	38.000,00	61.516,09	238,43	54.483,19

AYUNTAMIENTO: 1370000 Beintza-Labaien

EVOLUCIÓN INDICADORES

	2006	2005	2004	2003
Población	258	268	264	269

Indicadores de Gastos

Gastos totales (por habitante)	1.943,59	1.317,15	1.487,04	797,16
Gastos de funcionamiento (por habitante)	601,21	528,80	449,03	395,31
Gastos corrientes (por habitante)	601,21	528,80	449,03	395,31
Cumplimiento pagos %	96,70	98,69	67,74	96,28
Inversión neta (por habitante)	1.342,38	788,35	1.038,02	401,84
Índice inversión %	69,07	59,85	69,80	50,41
Índice personal %	11,56	13,10	8,33	9,87

Indicadores de Ingresos

Ingresos totales (por habitante)	2.276,31	782,70	1.774,88	827,44
Ingresos tributarios (por habitante)	278,74	181,48	182,92	172,75
Ingresos corrientes (por habitante)	869,73	688,89	645,01	596,04
Cumplimiento cobros %	75,47	98,25	55,07	96,16
Dependencia transferencias corrientes %	33,20	40,87	36,93	39,77

Indicadores conjuntos de Ingresos y Gastos

Ahorro bruto (por habitante)	268,52	160,09	195,99	200,73
Carga financiera (por habitante)	0,00	0,00	0,00	0,00
Ahorro neto (por habitante)	268,52	160,09	195,99	200,73
Nivel endeudamiento %	0,00	0,00	0,00	0,00
Capacidad endeudamiento %	30,87	23,24	30,39	33,68
Limite endeudamiento %	30,87	23,24	30,39	33,68
Deuda viva (por habitante)	0,00	0,00	0,00	0,00
Remanente tesorería Gastos generales (por habitante)	762,85	607,65	820,09	845,83
Resultado presupuestario sin ajustar (por habitante)	332,71	-534,45	287,84	30,28
Resultado presupuestario ajustado (por habitante)	133,38	298,53	-32,61	30,28

AYUNTAMIENTO: 138000 Lakuntza

Gastos por Económico

	Presupuesto inicial	Presupuesto Definitivo	Obligaciones reconocidas absolutas	Pagos realizados por habitante	Pagos realizados
1 Gastos de personal	207.434,01	207.434,01	218.695,88	198,27	208.267,11
2 Gastos en bienes corrientes y servicios	354.097,74	354.097,74	409.585,25	371,34	382.590,05
3 Gastos financieros	9.350,00	9.350,00	6.640,33	6,02	6.640,33
4 Transferencias corrientes	125.243,32	125.243,32	132.239,95	119,89	131.280,73
6 Inversiones reales	334.082,71	334.082,71	379.107,82	343,71	373.919,82
7 Transferencias de capital	0,00	0,00	0,00	0,00	0,00
8 Activos financieros	0,00	0,00	0,00	0,00	0,00
9 Pasivos financieros	104.050,05	104.050,05	104.050,05	94,33	104.050,05
Total Gastos	1.134.257,83	1.134.257,83	1.250.319,28	1.133,56	1.206.748,09

Gastos por Funcional

	Presupuesto inicial	Presupuesto Definitivo	Obligaciones reconocidas absolutas	Pagos realizados por habitante	Pagos realizados
0 Deuda Pública	113.300,05	113.300,05	110.659,98	100,33	110.659,98
1 Servicios de carácter general	251.896,66	251.896,66	264.126,66	239,46	247.898,88
2 Protección civil y seguridad ciudadana	0,00	0,00	0,00	0,00	0,00
3 Seguridad, protección y promoción social	94.600,00	94.600,00	95.662,28	86,73	91.400,41
4 Producción de bienes públicos de carácter social	625.561,12	625.561,12	713.684,27	647,04	696.467,16
5 Producción de bienes públicos de carácter económico	22.000,00	22.000,00	36.868,60	33,43	35.814,76
6 Regulación económica de carácter general	26.900,00	26.900,00	29.317,49	26,58	24.506,90
7 Actividad económica y regulación de sectores productivos	0,00	0,00	0,00	0,00	0,00
8 Organismos autónomos	0,00	0,00	0,00	0,00	0,00
9 Transferencias a AAPP	0,00	0,00	0,00	0,00	0,00
Total Gastos	1.134.257,83	1.134.257,83	1.250.319,28	1.133,56	1.206.748,09

AYUNTAMIENTO: 1380000 Lakuntza

Ingresos

	Presupuesto inicial	Presupuesto Definitivo	Derechos reconocidos absolutos	Derechos reconocidos por habitante	Cobros realizados
1 Impuestos directos	151.375,00	151.375,00	182.227,41	165,21	174.658,45
2 Impuestos indirectos	122.000,00	122.000,00	214.271,84	194,26	214.221,84
3 Tasas y otros ingresos	135.212,83	135.212,83	195.621,29	177,35	191.755,48
4 Transferencias corrientes	248.070,00	248.070,00	275.541,70	249,81	269.519,44
5 Ingresos patrimoniales	74.200,00	74.200,00	75.424,53	68,38	5.905,51
6 Enajenación de inversiones reales	355.500,00	355.500,00	385.177,12	349,21	438.251,98
7 Transferencias de capital	47.900,00	47.900,00	71.047,20	64,41	45.553,42
8 Activos financieros	0,00	0,00	0,00	0,00	0,00
9 Pasivos financieros	0,00	0,00	0,00	0,00	0,00
Total ingresos	1.134.257,83	1.134.257,83	1.399.311,09	1.268,64	1.339.866,12

Impuestos

	Presupuesto inicial	Presupuesto Definitivo	Derechos reconocidos absolutos	Derechos reconocidos por habitante	Cobros realizados
<i>Contribución Territorial Rústica</i>	1.575,00	1.575,00	1.553,46	1,41	1.553,46
<i>Contribución Territorial Urbana</i>	78.000,00	78.000,00	81.015,41	73,45	75.163,15
<i>Impuesto sobre vehículos de tracción mecánica</i>	42.300,00	42.300,00	53.446,94	48,46	51.970,31
<i>Impuesto incremento valor terrenos naturaleza urbana</i>	6.500,00	6.500,00	11.288,73	10,23	11.288,73
<i>Impuesto sobre viviendas desocupadas</i>	0,00	0,00	0,00	0,00	0,00
<i>Impuesto sobre Actividades Económicas</i>	23.000,00	23.000,00	34.922,87	31,66	34.682,80
<i>Impuesto sobre gastos suntuarios</i>	0,00	0,00	0,00	0,00	0,00
<i>Impuesto sobre construcciones, instalaciones y obras</i>	122.000,00	122.000,00	214.271,84	194,26	214.221,84
Total Impuestos	273.375,00	273.375,00	396.499,25	359,47	388.880,29

AYUNTAMIENTO: 138000 Lakuntza

EVOLUCIÓN INDICADORES

	2006	2005	2004	2003
Población	1.103	1.103	1.091	1.049

Indicadores de Gastos

Gastos totales (por habitante)	1.133,56	912,23	1.044,72	1.108,90
Gastos de funcionamiento (por habitante)	689,50	603,14	539,89	491,84
Gastos corrientes (por habitante)	695,52	613,08	550,87	510,84
Cumplimiento pagos %	96,52	86,62	90,84	96,91
Inversión neta (por habitante)	-5,50	-15,74	212,47	-67,46
Índice inversión %	30,32	14,42	26,59	35,30
Índice personal %	17,49	21,17	15,30	14,78

Indicadores de Ingresos

Ingresos totales (por habitante)	1.268,64	849,73	1.068,62	1.172,16
Ingresos tributarios (por habitante)	536,83	364,51	385,74	346,19
Ingresos corrientes (por habitante)	855,02	613,91	632,97	572,31
Cumplimiento cobros %	95,75	81,55	93,34	97,75
Dependencia transferencias corrientes %	29,22	35,03	30,80	35,23

Indicadores conjuntos de Ingresos y Gastos

Ahorro bruto (por habitante)	165,52	10,77	93,08	80,47
Carga financiera (por habitante)	100,35	177,51	227,00	225,65
Ahorro neto (por habitante)	65,16	-166,74	-133,92	-145,18
Nivel endeudamiento %	11,74	28,92	35,86	39,43
Capacidad endeudamiento %	7,62	-27,16	-21,16	-25,37
Limite endeudamiento %	19,36	1,75	14,71	14,06
Deuda viva (por habitante)	111,44	210,40	347,69	413,33
Remanente tesorería Gastos generales (por habitante)	43,77	-48,93	-8,71	15,64
Resultado presupuestario sin ajustar (por habitante)	135,08	-62,50	23,90	63,26
Resultado presupuestario ajustado (por habitante)	135,08	-62,50	23,90	63,26

AYUNTAMIENTO: 1390000 Lana

Gastos por Económico

	Presupuesto inicial	Presupuesto Definitivo	Obligaciones reconocidas absolutas	Pagos realizados por habitante	Pagos realizados
1 Gastos de personal	42.557,39	75.197,44	72.571,66	352,29	71.370,88
2 Gastos en bienes corrientes y servicios	30.340,69	30.340,69	14.806,22	71,87	13.257,33
3 Gastos financieros	371,42	371,42	184,77	0,90	184,77
4 Transferencias corrientes	24.494,74	24.494,74	19.407,73	94,21	19.324,00
6 Inversiones reales	25.805,57	25.805,57	5.552,69	26,95	5.552,69
7 Transferencias de capital	0,00	0,00	0,00	0,00	0,00
8 Activos financieros	0,00	0,00	0,00	0,00	0,00
9 Pasivos financieros	1.803,04	1.803,04	1.803,03	8,75	1.803,03
Total Gastos	125.372,85	158.012,90	114.326,10	554,98	111.492,70

Gastos por Funcional

	Presupuesto inicial	Presupuesto Definitivo	Obligaciones reconocidas absolutas	Pagos realizados por habitante	Pagos realizados
0 Deuda Pública	2.174,46	2.174,46	1.987,80	9,65	1.987,80
1 Servicios de carácter general	66.547,11	99.187,16	81.284,49	394,58	79.899,51
2 Protección civil y seguridad ciudadana	3.898,04	3.898,04	600,52	2,92	600,52
3 Seguridad, protección y promoción social	8.707,06	8.707,06	6.987,83	33,92	6.987,83
4 Producción de bienes públicos de carácter social	9.055,96	9.055,96	3.058,34	14,85	2.974,61
5 Producción de bienes públicos de carácter económico	13.091,92	13.091,92	2.212,51	10,74	1.962,51
6 Regulación económica de carácter general	3.246,99	3.246,99	1.399,82	6,80	285,13
7 Actividad económica y regulación de sectores productivos	1.148,27	1.148,27	951,38	4,62	951,38
8 Organismos autónomos	0,00	0,00	0,00	0,00	0,00
9 Transferencias a AAPP	17.503,04	17.503,04	15.843,41	76,91	15.843,41
Total Gastos	125.372,85	158.012,90	114.326,10	554,98	111.492,70

AYUNTAMIENTO: 1390000 Lana

Ingresos

	Presupuesto inicial	Presupuesto Definitivo	Derechos reconocidos absolutos	Derechos reconocidos por habitante	Cobros realizados
1 Impuestos directos	31.206,26	31.206,26	32.575,81	158,14	32.474,19
2 Impuestos indirectos	6.006,08	6.006,08	2.851,39	13,84	2.851,39
3 Tasas y otros ingresos	751,26	751,26	523,66	2,54	523,66
4 Transferencias corrientes	67.556,47	100.196,52	100.481,79	487,78	83.776,58
5 Ingresos patrimoniales	450,25	450,25	1.100,56	5,34	1.100,56
6 Enajenación de inversiones reales	0,00	0,00	0,00	0,00	0,00
7 Transferencias de capital	0,00	0,00	0,00	0,00	0,00
8 Activos financieros	0,00	0,00	0,00	0,00	0,00
9 Pasivos financieros	19.402,53	19.402,53	0,00	0,00	0,00
Total ingresos	125.372,85	158.012,90	137.533,21	667,64	120.726,38

Impuestos

	Presupuesto inicial	Presupuesto Definitivo	Derechos reconocidos absolutos	Derechos reconocidos por habitante	Cobros realizados
<i>Contribución Territorial Rústica</i>	3.085,16	3.085,16	3.078,77	14,95	3.078,77
<i>Contribución Territorial Urbana</i>	10.533,66	10.533,66	10.666,12	51,78	10.659,88
<i>Impuesto sobre vehículos de tracción mecánica</i>	14.500,00	14.500,00	14.520,05	70,49	14.424,67
<i>Impuesto incremento valor terrenos naturaleza urbana</i>	500,51	500,51	1.517,99	7,37	1.517,99
<i>Impuesto sobre viviendas desocupadas</i>	0,00	0,00	0,00	0,00	0,00
<i>Impuesto sobre Actividades Económicas</i>	2.586,93	2.586,93	2.792,88	13,56	2.792,88
<i>Impuesto sobre gastos suntuarios</i>	0,00	0,00	0,00	0,00	0,00
<i>Impuesto sobre construcciones, instalaciones y obras</i>	6.006,08	6.006,08	2.851,39	13,84	2.851,39
Total Impuestos	37.212,34	37.212,34	35.427,20	171,98	35.325,58

AYUNTAMIENTO: 1390000 Lana

EVOLUCIÓN INDICADORES

	2006	2005	2004	2003
Población	206	213	215	213

Indicadores de Gastos

Gastos totales (por habitante)	554,98	473,06	863,30	471,33
Gastos de funcionamiento (por habitante)	518,38	370,33	343,80	444,56
Gastos corrientes (por habitante)	519,27	371,46	345,34	447,07
Cumplimiento pagos %	97,52	98,57	41,14	98,12
Inversión neta (por habitante)	26,95	93,13	509,57	15,79
Índice inversión %	4,86	19,69	59,03	3,35
Índice personal %	63,48	38,29	20,65	31,70

Indicadores de Ingresos

Ingresos totales (por habitante)	667,64	524,59	904,61	407,69
Ingresos tributarios (por habitante)	174,52	209,09	162,18	147,88
Ingresos corrientes (por habitante)	667,64	524,59	409,59	407,69
Cumplimiento cobros %	87,78	99,95	45,28	95,09
Dependencia transferencias corrientes %	73,06	59,51	59,81	63,03

Indicadores conjuntos de Ingresos y Gastos

Ahorro bruto (por habitante)	149,26	154,26	65,79	-36,87
Carga financiera (por habitante)	9,65	9,60	9,93	10,98
Ahorro neto (por habitante)	139,61	144,66	55,86	-47,85
Nivel endeudamiento %	1,45	1,83	2,42	2,69
Capacidad endeudamiento %	20,91	27,58	13,64	-11,74
Limite endeudamiento %	22,36	29,41	16,06	-9,04
Deuda viva (por habitante)	17,50	25,39	33,54	42,32
Remanente tesorería Gastos generales (por habitante)	463,48	339,31	285,10	246,37
Resultado presupuestario sin ajustar (por habitante)	112,66	51,53	41,31	-63,64
Resultado presupuestario ajustado (por habitante)	112,66	51,53	41,31	-56,96

AYUNTAMIENTO: 140000 Lantz

Gastos por Económico

	Presupuesto inicial	Presupuesto Definitivo	Obligaciones reconocidas absolutas	Pagos realizados por habitante	Pagos realizados
1 Gastos de personal	5.007,00	5.007,00	4.276,73	37,19	4.276,73
2 Gastos en bienes corrientes y servicios	236.579,00	236.579,00	171.325,66	1.489,79	171.325,66
3 Gastos financieros	0,00	0,00	0,00	0,00	0,00
4 Transferencias corrientes	12.636,00	12.636,00	11.749,37	102,17	11.749,37
6 Inversiones reales	0,00	0,00	0,00	0,00	0,00
7 Transferencias de capital	500,00	500,00	274,00	2,38	274,00
8 Activos financieros	0,00	0,00	0,00	0,00	0,00
9 Pasivos financieros	0,00	0,00	0,00	0,00	0,00
Total Gastos	254.722,00	254.722,00	187.625,76	1.631,53	187.625,76

Gastos por Funcional

	Presupuesto inicial	Presupuesto Definitivo	Obligaciones reconocidas absolutas	Pagos realizados por habitante	Pagos realizados
0 Deuda Pública	0,00	0,00	0,00	0,00	0,00
1 Servicios de carácter general	176.810,00	176.810,00	165.958,38	1.443,12	165.958,38
2 Protección civil y seguridad ciudadana	0,00	0,00	0,00	0,00	0,00
3 Seguridad, protección y promoción social	5.454,00	5.454,00	3.540,45	30,79	3.540,45
4 Producción de bienes públicos de carácter social	21.596,00	21.596,00	13.822,18	120,19	13.822,18
5 Producción de bienes públicos de carácter económico	47.960,00	47.960,00	3.127,71	27,20	3.127,71
6 Regulación económica de carácter general	2.902,00	2.902,00	1.177,04	10,24	1.177,04
7 Actividad económica y regulación de sectores productivos	0,00	0,00	0,00	0,00	0,00
8 Organismos autónomos	0,00	0,00	0,00	0,00	0,00
9 Transferencias a AAPP	0,00	0,00	0,00	0,00	0,00
Total Gastos	254.722,00	254.722,00	187.625,76	1.631,53	187.625,76

AYUNTAMIENTO: 140000 Lantz

Ingresos

	Presupuesto inicial	Presupuesto Definitivo	Derechos reconocidos absolutos	Derechos reconocidos por habitante	Cobros realizados
1 Impuestos directos	26.980,00	26.980,00	25.324,26	220,21	25.324,26
2 Impuestos indirectos	45.000,00	45.000,00	21.725,53	188,92	21.725,53
3 Tasas y otros ingresos	5.901,00	5.901,00	5.292,84	46,02	5.292,84
4 Transferencias corrientes	23.091,00	23.091,00	26.845,20	233,44	26.845,20
5 Ingresos patrimoniales	64.353,00	64.353,00	48.258,62	419,64	48.258,62
6 Enajenación de inversiones reales	0,00	0,00	0,00	0,00	0,00
7 Transferencias de capital	310.000,00	310.000,00	19.334,30	168,12	19.334,30
8 Activos financieros	0,00	0,00	0,00	0,00	0,00
9 Pasivos financieros	0,00	0,00	0,00	0,00	0,00
Total ingresos	475.325,00	475.325,00	146.780,75	1.276,35	146.780,75

Impuestos

	Presupuesto inicial	Presupuesto Definitivo	Derechos reconocidos absolutos	Derechos reconocidos por habitante	Cobros realizados
<i>Contribución Territorial Rústica</i>	752,00	752,00	795,54	6,92	795,54
<i>Contribución Territorial Urbana</i>	9.015,00	9.015,00	11.159,11	97,04	11.159,11
<i>Impuesto sobre vehículos de tracción mecánica</i>	7.213,00	7.213,00	9.998,48	86,94	9.998,48
<i>Impuesto incremento valor terrenos naturaleza urbana</i>	0,00	0,00	0,00	0,00	0,00
<i>Impuesto sobre viviendas desocupadas</i>	0,00	0,00	0,00	0,00	0,00
<i>Impuesto sobre Actividades Económicas</i>	10.000,00	10.000,00	3.371,13	29,31	3.371,13
<i>Impuesto sobre gastos suntuarios</i>	0,00	0,00	0,00	0,00	0,00
<i>Impuesto sobre construcciones, instalaciones y obras</i>	45.000,00	45.000,00	21.725,53	188,92	21.725,53
Total Impuestos	71.980,00	71.980,00	47.049,79	409,13	47.049,79

AYUNTAMIENTO: 140000 Lantz

EVOLUCIÓN INDICADORES

	2006	2005	2004	2003
Población	115	119	124	121

Indicadores de Gastos

Gastos totales (por habitante)	1.631,53	3.870,82	7.130,99	806,29
Gastos de funcionamiento (por habitante)	1.629,15	848,32	932,85	805,30
Gastos corrientes (por habitante)	1.629,15	848,32	932,85	805,30
Cumplimiento pagos %	100,00	100,00	100,00	100,00
Inversión neta (por habitante)	0,00	3.022,51	6.191,85	0,00
Índice inversión %	0,00	78,08	86,83	0,00
Índice personal %	2,28	0,96	0,50	4,73

Indicadores de Ingresos

Ingresos totales (por habitante)	1.276,35	3.843,31	5.260,32	854,36
Ingresos tributarios (por habitante)	455,15	636,88	230,14	384,06
Ingresos corrientes (por habitante)	1.108,23	1.212,91	662,72	844,43
Cumplimiento cobros %	100,00	100,00	100,00	100,00
Dependencia transferencias corrientes %	21,06	15,88	26,27	19,27

Indicadores conjuntos de Ingresos y Gastos

Ahorro bruto (por habitante)	-520,92	364,59	-270,12	39,13
Carga financiera (por habitante)	0,00	0,00	0,00	0,00
Ahorro neto (por habitante)	-520,92	364,59	-270,12	39,13
Nivel endeudamiento %	0,00	0,00	0,00	0,00
Capacidad endeudamiento %	-47,00	30,06	-40,76	4,63
Limite endeudamiento %	-47,00	30,06	-40,76	4,63
Deuda viva (por habitante)	0,00	0,00	0,00	0,00
Remanente tesorería Gastos generales (por habitante)	736,04	740,36	284,44	2.076,40
Resultado presupuestario sin ajustar (por habitante)	-355,17	-27,51	-1.870,67	48,08
Resultado presupuestario ajustado (por habitante)	-355,17	-27,51	-1.870,67	48,08

AYUNTAMIENTO: 1410000 Lapoblación

Gastos por Económico

	Presupuesto inicial	Presupuesto Definitivo	Obligaciones reconocidas absolutas	Pagos realizados por habitante	Pagos realizados
1 Gastos de personal	12.400,00	12.400,00	11.102,57	69,39	3.197,91
2 Gastos en bienes corrientes y servicios	31.310,00	31.310,00	29.189,74	182,44	21.897,71
3 Gastos financieros	800,00	800,00	0,00	0,00	0,00
4 Transferencias corrientes	51.540,00	51.540,00	58.246,25	364,04	29.494,71
6 Inversiones reales	697.930,00	858.398,94	500.208,34	3.126,30	462.403,84
7 Transferencias de capital	14.470,00	14.470,00	16.568,92	103,56	0,00
8 Activos financieros	0,00	0,00	0,00	0,00	0,00
9 Pasivos financieros	8.000,00	8.000,00	0,00	0,00	0,00
Total Gastos	816.450,00	976.918,94	615.315,82	3.845,72	516.994,17

Gastos por Funcional

	Presupuesto inicial	Presupuesto Definitivo	Obligaciones reconocidas absolutas	Pagos realizados por habitante	Pagos realizados
0 Deuda Pública	8.800,00	8.800,00	0,00	0,00	0,00
1 Servicios de carácter general	81.110,00	81.110,00	88.778,78	554,87	35.663,64
2 Protección civil y seguridad ciudadana	0,00	0,00	0,00	0,00	0,00
3 Seguridad, protección y promoción social	6.400,00	6.400,00	5.755,14	35,97	3.036,59
4 Producción de bienes públicos de carácter social	710.390,00	870.858,94	516.353,36	3.227,21	474.550,20
5 Producción de bienes públicos de carácter económico	7.750,00	7.750,00	1.568,75	9,80	1.008,75
6 Regulación económica de carácter general	1.200,00	1.200,00	2.131,75	13,32	2.006,95
7 Actividad económica y regulación de sectores productivos	800,00	800,00	728,04	4,55	728,04
8 Organismos autónomos	0,00	0,00	0,00	0,00	0,00
9 Transferencias a AAPP	0,00	0,00	0,00	0,00	0,00
Total Gastos	816.450,00	976.918,94	615.315,82	3.845,72	516.994,17

AYUNTAMIENTO: 1410000 Lapoblación

Ingresos

	Presupuesto inicial	Presupuesto Definitivo	Derechos reconocidos absolutos	Derechos reconocidos por habitante	Cobros realizados
1 Impuestos directos	45.800,00	45.800,00	50.489,40	315,56	48.055,04
2 Impuestos indirectos	4.600,00	4.600,00	12.062,94	75,39	12.047,94
3 Tasas y otros ingresos	20.350,00	47.171,56	44.959,23	281,00	43.956,00
4 Transferencias corrientes	47.512,00	47.512,00	52.530,80	328,32	52.444,21
5 Ingresos patrimoniales	37.510,00	37.510,00	70.934,77	443,34	59.493,46
6 Enajenación de inversiones reales	0,00	0,00	0,00	0,00	0,00
7 Transferencias de capital	510.300,00	606.859,28	591.525,94	3.697,04	510.345,68
8 Activos financieros	0,00	37.088,10	0,00	0,00	0,00
9 Pasivos financieros	150.378,00	150.378,00	0,00	0,00	0,00
Total ingresos	816.450,00	976.918,94	822.503,08	5.140,64	726.342,33

Impuestos

	Presupuesto inicial	Presupuesto Definitivo	Derechos reconocidos absolutos	Derechos reconocidos por habitante	Cobros realizados
<i>Contribución Territorial Rústica</i>	6.000,00	6.000,00	5.913,30	36,96	5.892,73
<i>Contribución Territorial Urbana</i>	21.500,00	21.500,00	24.542,16	153,39	23.711,54
<i>Impuesto sobre vehículos de tracción mecánica</i>	12.500,00	12.500,00	13.292,67	83,08	12.773,01
<i>Impuesto incremento valor terrenos naturaleza urbana</i>	100,00	100,00	1.409,32	8,81	345,81
<i>Impuesto sobre viviendas desocupadas</i>	0,00	0,00	0,00	0,00	0,00
<i>Impuesto sobre Actividades Económicas</i>	5.700,00	5.700,00	5.331,95	33,32	5.331,95
<i>Impuesto sobre gastos suntuarios</i>	0,00	0,00	0,00	0,00	0,00
<i>Impuesto sobre construcciones, instalaciones y obras</i>	4.600,00	4.600,00	12.062,94	75,39	12.047,94
Total Impuestos	50.400,00	50.400,00	62.552,34	390,95	60.102,98

AYUNTAMIENTO: 1410000 Lapoblación

EVOLUCIÓN INDICADORES

	2006	2005	2004	2003
Población	160	163	174	178

Indicadores de Gastos

Gastos totales (por habitante)	3.845,72	1.257,48	894,10	691,86
Gastos de funcionamiento (por habitante)	615,87	599,60	678,52	394,08
Gastos corrientes (por habitante)	615,87	599,60	678,52	394,08
Cumplimiento pagos %	84,02	88,35	45,23	63,28
Inversión neta (por habitante)	3.126,30	657,88	205,10	258,46
Índice inversión %	81,29	52,32	22,94	43,04
Índice personal %	1,80	5,74	12,24	7,52

Indicadores de Ingresos

Ingresos totales (por habitante)	5.140,64	821,07	1.585,62	891,22
Ingresos tributarios (por habitante)	671,95	396,15	562,97	353,65
Ingresos corrientes (por habitante)	1.443,61	790,72	874,15	648,36
Cumplimiento cobros %	88,31	77,99	55,40	95,03
Dependencia transferencias corrientes %	22,74	38,27	26,31	32,89

Indicadores conjuntos de Ingresos y Gastos

Ahorro bruto (por habitante)	827,74	191,12	195,62	254,28
Carga financiera (por habitante)	0,00	0,00	0,00	0,00
Ahorro neto (por habitante)	827,74	191,12	195,62	254,28
Nivel endeudamiento %	0,00	0,00	0,00	0,00
Capacidad endeudamiento %	57,34	24,17	22,38	39,22
Limite endeudamiento %	57,34	24,17	22,38	39,22
Deuda viva (por habitante)	0,00	0,00	0,00	0,00
Remanente tesorería Gastos generales (por habitante)	1.651,07	367,71	935,21	199,21
Resultado presupuestario sin ajustar (por habitante)	1.294,92	-436,41	691,52	199,36
Resultado presupuestario ajustado (por habitante)	1.526,72	-55,05	691,52	216,11

AYUNTAMIENTO: 1420000 Larraga

Gastos por Económico

	Presupuesto inicial	Presupuesto Definitivo	Obligaciones reconocidas absolutas	Pagos realizados por habitante	Pagos realizados
1 Gastos de personal	438.370,00	438.370,00	457.900,64	226,57	455.213,27
2 Gastos en bienes corrientes y servicios	773.750,00	773.750,00	789.489,45	390,64	745.260,78
3 Gastos financieros	37.100,00	37.100,00	15.196,92	7,52	15.196,92
4 Transferencias corrientes	48.200,00	48.200,00	56.346,13	27,88	56.346,13
6 Inversiones reales	4.325.294,00	4.341.117,00	1.516.989,24	750,61	1.102.937,50
7 Transferencias de capital	0,00	0,00	0,00	0,00	0,00
8 Activos financieros	8.000,00	8.000,00	214.000,00	105,89	214.000,00
9 Pasivos financieros	31.168,00	31.168,00	30.323,62	15,00	30.323,62
Total Gastos	5.661.882,00	5.677.705,00	3.080.246,00	1.524,12	2.619.278,22

Gastos por Funcional

	Presupuesto inicial	Presupuesto Definitivo	Obligaciones reconocidas absolutas	Pagos realizados por habitante	Pagos realizados
0 Deuda Pública	68.268,00	68.268,00	45.520,54	22,52	45.520,54
1 Servicios de carácter general	350.320,00	350.320,00	607.912,54	300,80	602.165,76
2 Protección civil y seguridad ciudadana	0,00	0,00	0,00	0,00	0,00
3 Seguridad, protección y promoción social	251.500,00	251.500,00	203.143,35	100,52	200.455,98
4 Producción de bienes públicos de carácter social	3.925.694,00	3.941.517,00	2.179.634,85	1.078,49	1.733.965,33
5 Producción de bienes públicos de carácter económico	20.000,00	20.000,00	7.895,09	3,91	1.030,98
6 Regulación económica de carácter general	0,00	0,00	0,00	0,00	0,00
7 Actividad económica y regulación de sectores productivos	1.046.100,00	1.046.100,00	36.139,63	17,88	36.139,63
8 Organismos autónomos	0,00	0,00	0,00	0,00	0,00
9 Transferencias a AAPP	0,00	0,00	0,00	0,00	0,00
Total Gastos	5.661.882,00	5.677.705,00	3.080.246,00	1.524,12	2.619.278,22

AYUNTAMIENTO: 1420000 Larraga

Ingresos

	Presupuesto inicial	Presupuesto Definitivo	Derechos reconocidos absolutos	Derechos reconocidos por habitante	Cobros realizados
1 Impuestos directos	378.000,00	378.000,00	391.281,17	193,61	348.972,91
2 Impuestos indirectos	200.000,00	200.000,00	363.380,64	179,80	305.616,11
3 Tasas y otros ingresos	332.650,00	332.650,00	245.400,32	121,43	227.639,21
4 Transferencias corrientes	547.340,00	547.340,00	663.526,18	328,32	657.086,18
5 Ingresos patrimoniales	207.710,00	207.710,00	215.334,73	106,55	211.595,71
6 Enajenación de inversiones reales	120.000,00	120.000,00	115.409,91	57,11	85.339,91
7 Transferencias de capital	3.120.916,00	3.120.916,00	944.571,03	467,38	773.311,22
8 Activos financieros	0,00	15.823,00	210.000,00	103,91	210.000,00
9 Pasivos financieros	612.566,00	612.566,00	0,00	0,00	0,00
Total ingresos	5.519.182,00	5.535.005,00	3.148.903,98	1.558,09	2.819.561,25

Impuestos

	Presupuesto inicial	Presupuesto Definitivo	Derechos reconocidos absolutos	Derechos reconocidos por habitante	Cobros realizados
<i>Contribución Territorial Rústica</i>	42.000,00	42.000,00	41.899,28	20,73	41.457,73
<i>Contribución Territorial Urbana</i>	176.000,00	176.000,00	182.018,76	90,06	173.812,18
<i>Impuesto sobre vehículos de tracción mecánica</i>	90.000,00	90.000,00	96.210,95	47,61	96.210,95
<i>Impuesto incremento valor terrenos naturaleza urbana</i>	20.000,00	20.000,00	3.794,98	1,88	3.766,57
<i>Impuesto sobre viviendas desocupadas</i>	0,00	0,00	0,00	0,00	0,00
<i>Impuesto sobre Actividades Económicas</i>	50.000,00	50.000,00	67.357,20	33,33	33.725,48
<i>Impuesto sobre gastos suntuarios</i>	0,00	0,00	0,00	0,00	0,00
<i>Impuesto sobre construcciones, instalaciones y obras</i>	200.000,00	200.000,00	363.380,64	179,80	305.616,11
Total Impuestos	578.000,00	578.000,00	754.661,81	373,41	654.589,02

AYUNTAMIENTO: 142000 Larraga

EVOLUCIÓN INDICADORES

	2006	2005	2004	2003
Población	2.021	2.007	1.963	1.974

Indicadores de Gastos

Gastos totales (por habitante)	1.524,12	1.125,94	922,28	671,89
Gastos de funcionamiento (por habitante)	645,09	671,02	496,96	497,27
Gastos corrientes (por habitante)	652,61	682,71	508,60	514,86
Cumplimiento pagos %	85,03	93,87	94,92	95,72
Inversión neta (por habitante)	693,51	360,09	251,20	87,16
Índice inversión %	49,25	36,41	39,16	15,86
Índice personal %	14,87	18,61	17,33	19,08

Indicadores de Ingresos

Ingresos totales (por habitante)	1.558,09	1.140,56	1.061,35	754,13
Ingresos tributarios (por habitante)	494,84	348,89	351,64	312,00
Ingresos corrientes (por habitante)	929,70	776,79	732,33	657,54
Cumplimiento cobros %	89,54	88,72	89,61	89,25
Dependencia transferencias corrientes %	35,31	34,83	36,29	36,75

Indicadores conjuntos de Ingresos y Gastos

Ahorro bruto (por habitante)	284,61	105,76	235,37	160,27
Carga financiera (por habitante)	22,52	28,73	64,14	68,09
Ahorro neto (por habitante)	262,08	77,04	171,23	92,18
Nivel endeudamiento %	2,42	3,70	8,76	10,36
Capacidad endeudamiento %	28,19	9,92	23,38	14,02
Limite endeudamiento %	30,61	13,62	32,14	24,37
Deuda viva (por habitante)	204,09	220,63	225,57	280,48
Remanente tesorería Gastos generales (por habitante)	157,31	149,74	159,56	37,57
Resultado presupuestario sin ajustar (por habitante)	33,97	14,62	139,07	82,24
Resultado presupuestario ajustado (por habitante)	33,97	14,62	139,07	82,24

AYUNTAMIENTO: 1430000 Larraona

Gastos por Económico

	Presupuesto inicial	Presupuesto Definitivo	Obligaciones reconocidas absolutas	Pagos realizados por habitante	Pagos realizados
1 Gastos de personal	23.100,00	23.100,00	17.540,58	128,97	16.904,58
2 Gastos en bienes corrientes y servicios	46.975,00	46.975,00	30.346,88	223,14	30.140,65
3 Gastos financieros	0,00	0,00	0,00	0,00	0,00
4 Transferencias corrientes	4.500,00	4.500,00	3.268,42	24,03	2.913,36
6 Inversiones reales	358.100,00	358.100,00	106.440,88	782,65	106.440,88
7 Transferencias de capital	1.000,00	1.000,00	780,05	5,74	780,05
8 Activos financieros	0,00	0,00	0,00	0,00	0,00
9 Pasivos financieros	0,00	0,00	0,00	0,00	0,00
Total Gastos	433.675,00	433.675,00	158.376,81	1.164,54	157.179,52

Gastos por Funcional

	Presupuesto inicial	Presupuesto Definitivo	Obligaciones reconocidas absolutas	Pagos realizados por habitante	Pagos realizados
0 Deuda Pública	0,00	0,00	0,00	0,00	0,00
1 Servicios de carácter general	77.750,00	77.750,00	60.861,48	447,51	60.206,45
2 Protección civil y seguridad ciudadana	0,00	0,00	0,00	0,00	0,00
3 Seguridad, protección y promoción social	6.300,00	6.300,00	4.295,69	31,59	4.295,69
4 Producción de bienes públicos de carácter social	297.725,00	297.725,00	61.457,01	451,89	60.914,75
5 Producción de bienes públicos de carácter económico	51.900,00	51.900,00	31.762,63	233,55	31.762,63
6 Regulación económica de carácter general	0,00	0,00	0,00	0,00	0,00
7 Actividad económica y regulación de sectores productivos	0,00	0,00	0,00	0,00	0,00
8 Organismos autónomos	0,00	0,00	0,00	0,00	0,00
9 Transferencias a AAPP	0,00	0,00	0,00	0,00	0,00
Total Gastos	433.675,00	433.675,00	158.376,81	1.164,54	157.179,52

AYUNTAMIENTO: 1430000 Larraona

Ingresos

	Presupuesto inicial	Presupuesto Definitivo	Derechos reconocidos absolutos	Derechos reconocidos por habitante	Cobros realizados
1 Impuestos directos	23.453,29	23.453,29	29.547,85	217,26	29.547,85
2 Impuestos indirectos	8.350,76	8.350,76	1.388,00	10,21	1.388,00
3 Tasas y otros ingresos	13.433,71	13.433,71	5.384,21	39,59	1.559,09
4 Transferencias corrientes	52.040,86	52.040,86	59.938,47	440,72	59.938,47
5 Ingresos patrimoniales	2.109,44	2.109,44	2.058,43	15,14	1.320,49
6 Enajenación de inversiones reales	0,00	0,00	0,00	0,00	0,00
7 Transferencias de capital	251.780,00	251.780,00	94.377,78	693,95	94.377,78
8 Activos financieros	0,00	0,00	0,00	0,00	0,00
9 Pasivos financieros	82.506,94	82.506,94	0,00	0,00	0,00
Total ingresos	433.675,00	433.675,00	192.694,74	1.416,87	188.131,68

Impuestos

	Presupuesto inicial	Presupuesto Definitivo	Derechos reconocidos absolutos	Derechos reconocidos por habitante	Cobros realizados
<i>Contribución Territorial Rústica</i>	762,63	762,63	634,04	4,66	634,04
<i>Contribución Territorial Urbana</i>	12.212,15	12.212,15	11.368,88	83,59	11.368,88
<i>Impuesto sobre vehículos de tracción mecánica</i>	7.909,11	7.909,11	14.670,77	107,87	14.670,77
<i>Impuesto incremento valor terrenos naturaleza urbana</i>	0,00	0,00	0,00	0,00	0,00
<i>Impuesto sobre viviendas desocupadas</i>	0,00	0,00	0,00	0,00	0,00
<i>Impuesto sobre Actividades Económicas</i>	2.569,40	2.569,40	2.874,16	21,13	2.874,16
<i>Impuesto sobre gastos suntuarios</i>	0,00	0,00	0,00	0,00	0,00
<i>Impuesto sobre construcciones, instalaciones y obras</i>	8.350,76	8.350,76	1.388,00	10,21	1.388,00
Total Impuestos	31.804,05	31.804,05	30.935,85	227,47	30.935,85

AYUNTAMIENTO: 1430000 Larraona

EVOLUCIÓN INDICADORES

	2006	2005	2004	2003
Población	136	136	142	145

Indicadores de Gastos

Gastos totales (por habitante)	1.164,54	754,28	471,09	459,74
Gastos de funcionamiento (por habitante)	376,15	404,53	364,00	295,92
Gastos corrientes (por habitante)	376,15	404,53	364,00	295,92
Cumplimiento pagos %	99,24	83,78	98,75	99,16
Inversión neta (por habitante)	782,65	340,52	106,88	163,61
Índice inversión %	67,21	45,15	22,69	35,59
Índice personal %	11,08	16,78	25,29	24,06

Indicadores de Ingresos

Ingresos totales (por habitante)	1.416,87	752,03	684,29	543,35
Ingresos tributarios (por habitante)	267,06	269,17	240,90	219,74
Ingresos corrientes (por habitante)	722,92	698,20	622,20	505,26
Cumplimiento cobros %	97,63	100,00	97,72	97,17
Dependencia transferencias corrientes %	60,96	58,64	58,28	39,46

Indicadores conjuntos de Ingresos y Gastos

Ahorro bruto (por habitante)	346,77	293,67	258,20	209,35
Carga financiera (por habitante)	0,00	0,00	0,00	0,00
Ahorro neto (por habitante)	346,77	293,67	258,20	209,35
Nivel endeudamiento %	0,00	0,00	0,00	0,00
Capacidad endeudamiento %	47,97	42,06	41,50	41,43
Limite endeudamiento %	47,97	42,06	41,50	41,43
Deuda viva (por habitante)	0,00	0,00	0,00	0,00
Remanente tesorería Gastos generales (por habitante)	913,58	669,24	665,26	457,15
Resultado presupuestario sin ajustar (por habitante)	252,34	-2,25	213,20	83,61
Resultado presupuestario ajustado (por habitante)	252,34	-2,25	213,20	83,61

AYUNTAMIENTO: 1440000 Larraun

Gastos por Económico

	Presupuesto inicial	Presupuesto Definitivo	Obligaciones reconocidas absolutas	Pagos realizados por habitante	Pagos realizados
1 Gastos de personal	217.770,00	217.770,00	203.574,80	190,08	197.953,46
2 Gastos en bienes corrientes y servicios	226.253,00	226.253,00	191.927,16	179,20	169.892,66
3 Gastos financieros	72,00	72,00	81,30	0,08	81,30
4 Transferencias corrientes	346.651,36	346.651,36	189.431,05	176,87	90.526,13
6 Inversiones reales	459.002,00	459.002,00	152.949,29	142,81	149.857,53
7 Transferencias de capital	0,00	0,00	0,00	0,00	0,00
8 Activos financieros	0,00	0,00	0,00	0,00	0,00
9 Pasivos financieros	0,00	0,00	0,00	0,00	0,00
Total Gastos	1.249.748,36	1.249.748,36	737.963,60	689,04	608.311,08

Gastos por Funcional

	Presupuesto inicial	Presupuesto Definitivo	Obligaciones reconocidas absolutas	Pagos realizados por habitante	Pagos realizados
0 Deuda Pública	0,00	0,00	0,00	0,00	0,00
1 Servicios de carácter general	220.402,00	220.402,00	171.387,21	160,03	168.888,56
2 Protección civil y seguridad ciudadana	0,00	0,00	0,00	0,00	0,00
3 Seguridad, protección y promoción social	75.800,00	75.800,00	67.733,23	63,24	64.552,78
4 Producción de bienes públicos de carácter social	735.125,56	735.125,56	415.938,95	388,37	359.769,99
5 Producción de bienes públicos de carácter económico	0,00	0,00	0,00	0,00	0,00
6 Regulación económica de carácter general	8.772,00	8.772,00	6.179,77	5,77	610,75
7 Actividad económica y regulación de sectores productivos	17.100,00	17.100,00	15.920,84	14,87	14.489,00
8 Organismos autónomos	0,00	0,00	0,00	0,00	0,00
9 Transferencias a AAPP	192.548,80	192.548,80	60.803,60	56,77	0,00
Total Gastos	1.249.748,36	1.249.748,36	737.963,60	689,04	608.311,08

AYUNTAMIENTO: 1440000 Larraun

Ingresos

	Presupuesto inicial	Presupuesto Definitivo	Derechos reconocidos absolutos	Derechos reconocidos por habitante	Cobros realizados
1 Impuestos directos	214.836,00	214.836,00	220.250,39	205,65	208.547,46
2 Impuestos indirectos	135.722,15	135.722,15	101.195,54	94,49	84.001,72
3 Tasas y otros ingresos	51.580,00	51.580,00	49.388,39	46,11	47.484,53
4 Transferencias corrientes	323.192,00	323.192,00	334.684,93	312,50	263.623,62
5 Ingresos patrimoniales	3.020,00	3.020,00	2.609,63	2,44	643,69
6 Enajenación de inversiones reales	0,00	0,00	1.239.084,00	1.156,94	0,00
7 Transferencias de capital	521.398,21	521.398,21	291.957,86	272,60	69.444,96
8 Activos financieros	0,00	0,00	0,00	0,00	0,00
9 Pasivos financieros	0,00	0,00	0,00	0,00	0,00
Total ingresos	1.249.748,36	1.249.748,36	2.239.170,74	2.090,73	673.745,98

Impuestos

	Presupuesto inicial	Presupuesto Definitivo	Derechos reconocidos absolutos	Derechos reconocidos por habitante	Cobros realizados
<i>Contribución Territorial Rústica</i>	21.133,00	21.133,00	21.132,19	19,73	20.265,60
<i>Contribución Territorial Urbana</i>	119.403,00	119.403,00	122.004,90	113,92	116.630,14
<i>Impuesto sobre vehículos de tracción mecánica</i>	57.000,00	57.000,00	59.216,74	55,29	54.648,62
<i>Impuesto incremento valor terrenos naturaleza urbana</i>	5.000,00	5.000,00	4.094,63	3,82	4.022,17
<i>Impuesto sobre viviendas desocupadas</i>	0,00	0,00	0,00	0,00	0,00
<i>Impuesto sobre Actividades Económicas</i>	12.300,00	12.300,00	13.801,93	12,89	12.980,93
<i>Impuesto sobre gastos suntuarios</i>	0,00	0,00	0,00	0,00	0,00
<i>Impuesto sobre construcciones, instalaciones y obras</i>	135.722,15	135.722,15	101.195,54	94,49	84.001,72
Total Impuestos	350.558,15	350.558,15	321.445,93	300,14	292.549,18

AYUNTAMIENTO: 1440000 Larraun

EVOLUCIÓN INDICADORES

	2006	2005	2004	2003
Población	1.071	1.081	1.074	1.054

Indicadores de Gastos

Gastos totales (por habitante)	689,04	719,85	488,46	465,84
Gastos de funcionamiento (por habitante)	546,16	532,29	485,60	422,07
Gastos corrientes (por habitante)	546,23	532,31	485,60	422,13
Cumplimiento pagos %	82,43	70,76	91,58	85,84
Inversión neta (por habitante)	-1.014,13	95,04	2,86	43,71
Índice inversión %	20,73	13,20	0,59	9,38
Índice personal %	27,59	26,41	39,28	32,11

Indicadores de Ingresos

Ingresos totales (por habitante)	2.090,73	696,93	486,17	437,01
Ingresos tributarios (por habitante)	346,25	342,17	227,92	200,71
Ingresos corrientes (por habitante)	661,18	629,66	482,34	429,90
Cumplimiento cobros %	30,09	79,41	85,52	81,01
Dependencia transferencias corrientes %	47,26	45,20	52,27	52,73

Indicadores conjuntos de Ingresos y Gastos

Ahorro bruto (por habitante)	115,03	97,37	-3,26	7,82
Carga financiera (por habitante)	0,08	0,02	0,00	0,06
Ahorro neto (por habitante)	114,95	97,35	-3,26	7,77
Nivel endeudamiento %	0,01	0,00	0,00	0,01
Capacidad endeudamiento %	17,39	15,46	-0,68	1,81
Limite endeudamiento %	17,40	15,46	-0,68	1,82
Deuda viva (por habitante)	0,00	0,00	0,00	0,00
Remanente tesorería Gastos generales (por habitante)	249,08	128,48	14,80	5,55
Resultado presupuestario sin ajustar (por habitante)	1.401,69	-22,92	-2,29	-28,83
Resultado presupuestario ajustado (por habitante)	121,66	-20,85	-2,29	3,94

AYUNTAMIENTO: 1450000 Lazagurría

Gastos por Económico

	Presupuesto inicial	Presupuesto Definitivo	Obligaciones reconocidas absolutas	Pagos realizados por habitante	Pagos realizados
1 Gastos de personal	37.300,00	37.300,00	36.534,46	178,22	36.055,11
2 Gastos en bienes corrientes y servicios	87.600,00	87.600,00	87.710,27	427,85	79.767,34
3 Gastos financieros	1.000,00	1.000,00	0,00	0,00	0,00
4 Transferencias corrientes	19.825,00	19.825,00	19.447,07	94,86	17.718,50
6 Inversiones reales	140.800,00	324.007,51	277.226,66	1.352,33	268.766,24
7 Transferencias de capital	0,00	0,00	0,00	0,00	0,00
8 Activos financieros	0,00	0,00	0,00	0,00	0,00
9 Pasivos financieros	0,00	0,00	0,00	0,00	0,00
Total Gastos	286.525,00	469.732,51	420.918,46	2.053,26	402.307,19

Gastos por Funcional

	Presupuesto inicial	Presupuesto Definitivo	Obligaciones reconocidas absolutas	Pagos realizados por habitante	Pagos realizados
0 Deuda Pública	1.000,00	1.000,00	0,00	0,00	0,00
1 Servicios de carácter general	45.375,00	54.880,71	48.824,15	238,17	46.939,70
2 Protección civil y seguridad ciudadana	0,00	0,00	0,00	0,00	0,00
3 Seguridad, protección y promoción social	19.900,00	19.900,00	19.270,12	94,00	19.270,12
4 Producción de bienes públicos de carácter social	155.550,00	329.251,80	292.304,08	1.425,87	275.681,66
5 Producción de bienes públicos de carácter económico	61.600,00	61.600,00	58.779,03	286,73	58.779,03
6 Regulación económica de carácter general	3.100,00	3.100,00	1.741,08	8,49	1.636,68
7 Actividad económica y regulación de sectores productivos	0,00	0,00	0,00	0,00	0,00
8 Organismos autónomos	0,00	0,00	0,00	0,00	0,00
9 Transferencias a AAPP	0,00	0,00	0,00	0,00	0,00
Total Gastos	286.525,00	469.732,51	420.918,46	2.053,26	402.307,19

AYUNTAMIENTO: 1450000 Lazagurría

Ingresos

	Presupuesto inicial	Presupuesto Definitivo	Derechos reconocidos absolutos	Derechos reconocidos por habitante	Cobros realizados
1 Impuestos directos	36.750,00	36.750,00	36.940,53	180,20	36.871,00
2 Impuestos indirectos	11.000,00	11.000,00	11.119,81	54,24	11.119,81
3 Tasas y otros ingresos	4.500,00	4.500,00	4.749,05	23,17	4.749,05
4 Transferencias corrientes	55.110,00	55.110,00	56.959,23	277,85	56.909,64
5 Ingresos patrimoniales	48.215,00	48.215,00	42.954,58	209,53	40.307,23
6 Enajenación de inversiones reales	0,00	0,00	0,00	0,00	0,00
7 Transferencias de capital	78.300,00	78.300,00	46.813,42	228,36	40.122,82
8 Activos financieros	0,00	183.207,51	0,00	0,00	0,00
9 Pasivos financieros	52.650,00	52.650,00	0,00	0,00	0,00
Total ingresos	286.525,00	469.732,51	199.536,62	973,35	190.079,55

Impuestos

	Presupuesto inicial	Presupuesto Definitivo	Derechos reconocidos absolutos	Derechos reconocidos por habitante	Cobros realizados
<i>Contribución Territorial Rústica</i>	4.125,00	4.125,00	4.099,54	20,00	4.074,72
<i>Contribución Territorial Urbana</i>	14.525,00	14.525,00	15.534,45	75,78	15.534,45
<i>Impuesto sobre vehículos de tracción mecánica</i>	13.000,00	13.000,00	12.804,89	62,46	12.760,18
<i>Impuesto incremento valor terrenos naturaleza urbana</i>	1.000,00	1.000,00	0,00	0,00	0,00
<i>Impuesto sobre viviendas desocupadas</i>	0,00	0,00	0,00	0,00	0,00
<i>Impuesto sobre Actividades Económicas</i>	4.100,00	4.100,00	4.501,65	21,96	4.501,65
<i>Impuesto sobre gastos suntuarios</i>	0,00	0,00	0,00	0,00	0,00
<i>Impuesto sobre construcciones, instalaciones y obras</i>	11.000,00	11.000,00	11.119,81	54,24	11.119,81
Total Impuestos	47.750,00	47.750,00	48.060,34	234,44	47.990,81

AYUNTAMIENTO: 1450000 Lazagurría

EVOLUCIÓN INDICADORES

	2006	2005	2004	2003
Población	205	207	207	208

Indicadores de Gastos

Gastos totales (por habitante)	2.053,26	698,49	652,60	1.674,68
Gastos de funcionamiento (por habitante)	700,94	585,93	557,43	773,39
Gastos corrientes (por habitante)	700,94	585,93	557,43	773,39
Cumplimiento pagos %	95,58	96,00	84,89	97,53
Inversión neta (por habitante)	1.352,33	90,75	55,44	901,29
Índice inversión %	65,86	15,79	14,58	53,82
Índice personal %	8,68	23,53	23,01	7,57

Indicadores de Ingresos

Ingresos totales (por habitante)	973,35	1.445,33	776,32	1.411,10
Ingresos tributarios (por habitante)	257,61	230,43	247,45	183,06
Ingresos corrientes (por habitante)	744,99	724,00	736,59	906,57
Cumplimiento cobros %	95,26	45,16	89,67	98,22
Dependencia transferencias corrientes %	37,30	37,38	34,01	53,48

Indicadores conjuntos de Ingresos y Gastos

Ahorro bruto (por habitante)	44,06	138,07	179,16	133,18
Carga financiera (por habitante)	0,00	0,00	0,00	0,00
Ahorro neto (por habitante)	44,06	138,07	179,16	133,18
Nivel endeudamiento %	0,00	0,00	0,00	0,00
Capacidad endeudamiento %	5,91	19,07	24,32	14,69
Limite endeudamiento %	5,91	19,07	24,32	14,69
Deuda viva (por habitante)	0,00	0,00	0,00	0,00
Remanente tesorería Gastos generales (por habitante)	-39,54	394,99	362,16	239,65
Resultado presupuestario sin ajustar (por habitante)	-1.079,91	746,83	123,72	-263,58
Resultado presupuestario ajustado (por habitante)	530,37	102,74	141,64	-47,11

AYUNTAMIENTO: 146000 Leache

Gastos por Económico

	Presupuesto inicial	Presupuesto Definitivo	Obligaciones reconocidas absolutas	Pagos realizados por habitante	Pagos realizados
1 Gastos de personal	6.262,00	6.262,00	6.361,13	138,29	5.788,44
2 Gastos en bienes corrientes y servicios	25.913,14	25.913,14	25.520,92	554,80	25.131,15
3 Gastos financieros	3.766,00	3.766,00	3.781,22	82,20	3.781,22
4 Transferencias corrientes	8.574,00	8.574,00	6.712,33	145,92	6.370,07
6 Inversiones reales	20.994,46	51.708,85	45.665,00	992,72	33.955,16
7 Transferencias de capital	0,00	0,00	7.906,00	171,87	7.906,00
8 Activos financieros	0,00	0,00	0,00	0,00	0,00
9 Pasivos financieros	4.946,00	4.946,00	4.945,47	107,51	4.945,47
Total Gastos	70.455,60	101.169,99	100.892,07	2.193,31	87.877,51

Gastos por Funcional

	Presupuesto inicial	Presupuesto Definitivo	Obligaciones reconocidas absolutas	Pagos realizados por habitante	Pagos realizados
0 Deuda Pública	8.712,00	8.712,00	8.726,69	189,71	8.726,69
1 Servicios de carácter general	15.699,00	15.699,00	17.415,60	378,60	16.471,99
2 Protección civil y seguridad ciudadana	0,00	0,00	0,00	0,00	0,00
3 Seguridad, protección y promoción social	1.381,00	1.381,00	1.344,55	29,23	1.344,55
4 Producción de bienes públicos de carácter social	33.536,00	52.540,55	49.000,21	1.065,22	48.639,10
5 Producción de bienes públicos de carácter económico	150,14	11.859,98	11.709,84	254,56	0,00
6 Regulación económica de carácter general	2.390,00	2.390,00	3.030,94	65,89	3.030,94
7 Actividad económica y regulación de sectores productivos	8.587,46	8.587,46	9.664,24	210,09	9.664,24
8 Organismos autónomos	0,00	0,00	0,00	0,00	0,00
9 Transferencias a AAPP	0,00	0,00	0,00	0,00	0,00
Total Gastos	70.455,60	101.169,99	100.892,07	2.193,31	87.877,51

AYUNTAMIENTO: 146000 Leache

Ingresos

	Presupuesto inicial	Presupuesto Definitivo	Derechos reconocidos absolutos	Derechos reconocidos por habitante	Cobros realizados
1 Impuestos directos	11.284,00	11.284,00	12.267,32	266,68	12.119,53
2 Impuestos indirectos	7.000,00	7.000,00	7.036,28	152,96	7.036,28
3 Tasas y otros ingresos	5.544,00	5.544,00	4.784,95	104,02	4.218,93
4 Transferencias corrientes	13.080,00	13.080,00	13.854,67	301,19	13.854,67
5 Ingresos patrimoniales	16.052,00	16.052,00	15.725,29	341,85	13.721,29
6 Enajenación de inversiones reales	0,00	0,00	0,00	0,00	0,00
7 Transferencias de capital	14.024,00	14.024,00	21.969,04	477,59	21.969,04
8 Activos financieros	0,00	30.714,39	0,00	0,00	0,00
9 Pasivos financieros	0,00	0,00	0,00	0,00	0,00
Total ingresos	66.984,00	97.698,39	75.637,55	1.644,29	72.919,74

Impuestos

	Presupuesto inicial	Presupuesto Definitivo	Derechos reconocidos absolutos	Derechos reconocidos por habitante	Cobros realizados
<i>Contribución Territorial Rústica</i>	1.837,00	1.837,00	1.836,42	39,92	1.825,14
<i>Contribución Territorial Urbana</i>	5.413,00	5.413,00	5.596,03	121,65	5.512,59
<i>Impuesto sobre vehículos de tracción mecánica</i>	2.928,00	2.928,00	3.136,52	68,19	3.132,51
<i>Impuesto incremento valor terrenos naturaleza urbana</i>	1.000,00	1.000,00	1.551,04	33,72	1.551,04
<i>Impuesto sobre viviendas desocupadas</i>	0,00	0,00	0,00	0,00	0,00
<i>Impuesto sobre Actividades Económicas</i>	106,00	106,00	147,31	3,20	98,25
<i>Impuesto sobre gastos suntuarios</i>	0,00	0,00	0,00	0,00	0,00
<i>Impuesto sobre construcciones, instalaciones y obras</i>	7.000,00	7.000,00	7.036,28	152,96	7.036,28
Total Impuestos	18.284,00	18.284,00	19.303,60	419,64	19.155,81

AYUNTAMIENTO: 146000 Leache

EVOLUCIÓN INDICADORES

	2006	2005	2004	2003
Población	46	45	48	48

Indicadores de Gastos

Gastos totales (por habitante)	2.193,31	1.899,99	1.937,14	10.010,46
Gastos de funcionamiento (por habitante)	839,01	821,28	822,30	550,45
Gastos corrientes (por habitante)	921,21	908,00	915,78	574,84
Cumplimiento pagos %	87,10	98,43	85,40	95,41
Inversión neta (por habitante)	992,72	47,31	1.021,36	7.841,85
Índice inversión %	45,26	2,49	52,73	78,34
Índice personal %	6,30	7,21	2,34	0,43

Indicadores de Ingresos

Ingresos totales (por habitante)	1.644,29	1.997,50	2.211,36	10.311,52
Ingresos tributarios (por habitante)	523,66	552,89	431,55	421,79
Ingresos corrientes (por habitante)	1.166,71	1.997,50	1.847,68	1.700,63
Cumplimiento cobros %	96,41	96,91	83,00	92,51
Dependencia transferencias corrientes %	25,82	14,11	14,32	15,20

Indicadores conjuntos de Ingresos y Gastos

Ahorro bruto (por habitante)	327,70	1.176,22	1.025,38	1.150,18
Carga financiera (por habitante)	189,71	1.031,40	93,48	1.610,40
Ahorro neto (por habitante)	137,99	144,82	931,90	-460,22
Nivel endeudamiento %	16,26	51,63	5,06	94,69
Capacidad endeudamiento %	11,83	7,25	50,44	-27,06
Limite endeudamiento %	28,09	58,88	55,50	67,63
Deuda viva (por habitante)	2.365,09	944,68	0,00	0,00
Remanente tesorería Gastos generales (por habitante)	761,26	1.269,79	1.049,80	734,18
Resultado presupuestario sin ajustar (por habitante)	-549,01	97,51	274,22	301,06
Resultado presupuestario ajustado (por habitante)	-549,01	97,51	274,22	301,06

AYUNTAMIENTO: 1470000 Legarda

Gastos por Económico

	Presupuesto inicial	Presupuesto Definitivo	Obligaciones reconocidas absolutas	Pagos realizados por habitante	Pagos realizados
1 Gastos de personal	3.200,00	3.200,00	4.139,94	39,43	4.023,94
2 Gastos en bienes corrientes y servicios	43.485,00	43.485,00	52.712,82	502,03	47.705,95
3 Gastos financieros	310,00	310,00	292,16	2,78	292,16
4 Transferencias corrientes	15.157,00	15.157,00	15.207,42	144,83	14.684,62
6 Inversiones reales	32.297,00	120.557,97	31.815,22	303,00	0,00
7 Transferencias de capital	0,00	0,00	0,00	0,00	0,00
8 Activos financieros	0,00	0,00	0,00	0,00	0,00
9 Pasivos financieros	1.189,00	1.189,00	1.188,30	11,32	1.188,30
Total Gastos	95.638,00	183.898,97	105.355,86	1.003,39	67.894,97

Gastos por Funcional

	Presupuesto inicial	Presupuesto Definitivo	Obligaciones reconocidas absolutas	Pagos realizados por habitante	Pagos realizados
0 Deuda Pública	1.499,00	1.499,00	1.480,46	14,10	1.480,46
1 Servicios de carácter general	23.352,00	23.352,00	25.825,27	245,95	24.963,78
2 Protección civil y seguridad ciudadana	0,00	0,00	0,00	0,00	0,00
3 Seguridad, protección y promoción social	4.800,00	4.800,00	4.674,26	44,52	4.601,46
4 Producción de bienes públicos de carácter social	64.287,00	152.547,97	71.089,37	677,04	35.731,24
5 Producción de bienes públicos de carácter económico	1.400,00	1.400,00	1.276,93	12,16	1.118,03
6 Regulación económica de carácter general	300,00	300,00	1.009,57	9,61	0,00
7 Actividad económica y regulación de sectores productivos	0,00	0,00	0,00	0,00	0,00
8 Organismos autónomos	0,00	0,00	0,00	0,00	0,00
9 Transferencias a AAPP	0,00	0,00	0,00	0,00	0,00
Total Gastos	95.638,00	183.898,97	105.355,86	1.003,39	67.894,97

AYUNTAMIENTO: 1470000 Legarda

Ingresos

	Presupuesto inicial	Presupuesto Definitivo	Derechos reconocidos absolutos	Derechos reconocidos por habitante	Cobros realizados
1 Impuestos directos	16.105,00	16.105,00	16.232,11	154,59	14.685,50
2 Impuestos indirectos	43.000,00	43.000,00	26.735,34	254,62	26.613,18
3 Tasas y otros ingresos	1.850,00	1.850,00	4.647,65	44,26	4.397,65
4 Transferencias corrientes	24.560,00	24.560,00	24.229,22	230,75	24.179,63
5 Ingresos patrimoniales	10.123,00	10.123,00	15.233,29	145,08	15.133,04
6 Enajenación de inversiones reales	0,00	0,00	0,00	0,00	0,00
7 Transferencias de capital	0,00	63.077,01	23.439,00	223,23	23.439,00
8 Activos financieros	0,00	25.183,96	0,00	0,00	0,00
9 Pasivos financieros	0,00	0,00	0,00	0,00	0,00
Total ingresos	95.638,00	183.898,97	110.516,61	1.052,54	108.448,00

Impuestos

	Presupuesto inicial	Presupuesto Definitivo	Derechos reconocidos absolutos	Derechos reconocidos por habitante	Cobros realizados
<i>Contribución Territorial Rústica</i>	2.578,00	2.578,00	2.577,65	24,55	2.392,93
<i>Contribución Territorial Urbana</i>	8.270,00	8.270,00	8.292,59	78,98	7.309,13
<i>Impuesto sobre vehículos de tracción mecánica</i>	3.700,00	3.700,00	4.099,26	39,04	3.789,25
<i>Impuesto incremento valor terrenos naturaleza urbana</i>	1.000,00	1.000,00	494,89	4,71	494,89
<i>Impuesto sobre viviendas desocupadas</i>	0,00	0,00	0,00	0,00	0,00
<i>Impuesto sobre Actividades Económicas</i>	557,00	557,00	767,72	7,31	699,30
<i>Impuesto sobre gastos suntuarios</i>	0,00	0,00	0,00	0,00	0,00
<i>Impuesto sobre construcciones, instalaciones y obras</i>	43.000,00	43.000,00	26.735,34	254,62	26.613,18
Total Impuestos	59.105,00	59.105,00	42.967,45	409,21	41.298,68

AYUNTAMIENTO: 1470000 Legarda

EVOLUCIÓN INDICADORES

	2006	2005	2004	2003
Población	105	112	111	96

Indicadores de Gastos

Gastos totales (por habitante)	1.003,39	554,72	394,62	853,59
Gastos de funcionamiento (por habitante)	686,29	395,78	347,51	269,34
Gastos corrientes (por habitante)	689,07	398,80	350,62	269,53
Cumplimiento pagos %	64,44	95,96	99,18	80,28
Inversión neta (por habitante)	303,00	145,31	-8,50	582,81
Índice inversión %	30,20	26,20	8,44	68,28
Índice personal %	3,93	5,01	21,99	3,92

Indicadores de Ingresos

Ingresos totales (por habitante)	1.052,54	587,85	677,10	803,42
Ingresos tributarios (por habitante)	453,48	344,55	294,14	255,74
Ingresos corrientes (por habitante)	829,31	587,85	528,24	492,43
Cumplimiento cobros %	98,13	93,16	98,34	85,77
Dependencia transferencias corrientes %	27,82	35,22	38,46	43,56

Indicadores conjuntos de Ingresos y Gastos

Ahorro bruto (por habitante)	143,02	192,06	180,72	223,10
Carga financiera (por habitante)	14,10	13,63	13,81	0,19
Ahorro neto (por habitante)	128,92	178,44	166,91	222,91
Nivel endeudamiento %	1,70	2,32	2,61	0,04
Capacidad endeudamiento %	15,55	30,35	31,60	45,27
Limite endeudamiento %	17,25	32,67	34,21	45,31
Deuda viva (por habitante)	79,22	84,88	96,35	0,00
Remanente tesorería Gastos generales (por habitante)	671,53	356,46	329,84	56,13
Resultado presupuestario sin ajustar (por habitante)	49,15	33,13	282,48	-50,17
Resultado presupuestario ajustado (por habitante)	482,92	33,13	289,58	-50,17

AYUNTAMIENTO: 1480000 Legaria

Gastos por Económico

	Presupuesto inicial	Presupuesto Definitivo	Obligaciones reconocidas absolutas	Pagos realizados por habitante	Pagos realizados
1 Gastos de personal	32.600,00	32.600,00	35.898,42	306,82	35.898,42
2 Gastos en bienes corrientes y servicios	37.650,00	37.650,00	27.895,29	238,42	26.349,31
3 Gastos financieros	5.000,00	5.000,00	4.382,14	37,45	4.382,14
4 Transferencias corrientes	7.100,00	7.100,00	5.106,30	43,64	4.625,56
6 Inversiones reales	138.000,00	138.000,00	158.318,31	1.353,15	95.980,00
7 Transferencias de capital	0,00	0,00	0,00	0,00	0,00
8 Activos financieros	0,00	0,00	0,00	0,00	0,00
9 Pasivos financieros	10.000,00	10.000,00	7.250,00	61,97	7.250,00
Total Gastos	230.350,00	230.350,00	238.850,46	2.041,46	174.485,43

Gastos por Funcional

	Presupuesto inicial	Presupuesto Definitivo	Obligaciones reconocidas absolutas	Pagos realizados por habitante	Pagos realizados
0 Deuda Pública	0,00	0,00	0,00	0,00	0,00
1 Servicios de carácter general	31.760,00	31.760,00	31.329,96	267,78	30.499,55
2 Protección civil y seguridad ciudadana	1.300,00	1.300,00	1.190,44	10,17	1.190,44
3 Seguridad, protección y promoción social	4.650,00	4.650,00	3.727,13	31,86	3.727,13
4 Producción de bienes públicos de carácter social	177.900,00	177.900,00	194.294,98	1.660,64	130.809,59
5 Producción de bienes públicos de carácter económico	12.700,00	12.700,00	6.853,16	58,57	6.803,93
6 Regulación económica de carácter general	1.540,00	1.540,00	927,73	7,93	927,73
7 Actividad económica y regulación de sectores productivos	500,00	500,00	527,06	4,50	527,06
8 Organismos autónomos	0,00	0,00	0,00	0,00	0,00
9 Transferencias a AAPP	0,00	0,00	0,00	0,00	0,00
Total Gastos	230.350,00	230.350,00	238.850,46	2.041,46	174.485,43

AYUNTAMIENTO: 1480000 Legaria

Ingresos

	Presupuesto inicial	Presupuesto Definitivo	Derechos reconocidos absolutos	Derechos reconocidos por habitante	Cobros realizados
1 Impuestos directos	28.100,00	28.100,00	26.971,00	230,52	22.262,63
2 Impuestos indirectos	6.000,00	6.000,00	3.244,55	27,73	2.519,55
3 Tasas y otros ingresos	1.600,00	1.600,00	1.676,01	14,32	1.676,01
4 Transferencias corrientes	34.250,00	34.250,00	38.296,43	327,32	38.296,43
5 Ingresos patrimoniales	25.400,00	25.400,00	24.072,31	205,75	21.039,06
6 Enajenación de inversiones reales	8.500,00	8.500,00	2.235,74	19,11	2.235,74
7 Transferencias de capital	101.500,00	101.500,00	103.962,66	888,57	50.643,49
8 Activos financieros	0,00	0,00	0,00	0,00	0,00
9 Pasivos financieros	25.000,00	25.000,00	0,00	0,00	0,00
Total ingresos	230.350,00	230.350,00	200.458,70	1.713,32	138.672,91

Impuestos

	Presupuesto inicial	Presupuesto Definitivo	Derechos reconocidos absolutos	Derechos reconocidos por habitante	Cobros realizados
<i>Contribución Territorial Rústica</i>	3.500,00	3.500,00	3.311,48	28,30	3.031,25
<i>Contribución Territorial Urbana</i>	15.000,00	15.000,00	13.973,49	119,43	10.289,95
<i>Impuesto sobre vehículos de tracción mecánica</i>	7.000,00	7.000,00	7.346,56	62,79	6.853,70
<i>Impuesto incremento valor terrenos naturaleza urbana</i>	600,00	600,00	204,00	1,74	204,00
<i>Impuesto sobre viviendas desocupadas</i>	0,00	0,00	0,00	0,00	0,00
<i>Impuesto sobre Actividades Económicas</i>	2.000,00	2.000,00	2.135,47	18,25	1.883,73
<i>Impuesto sobre gastos suntuarios</i>	0,00	0,00	0,00	0,00	0,00
<i>Impuesto sobre construcciones, instalaciones y obras</i>	6.000,00	6.000,00	3.244,55	27,73	2.519,55
Total Impuestos	34.100,00	34.100,00	30.215,55	258,25	24.782,18

AYUNTAMIENTO: 148000 Legaria

EVOLUCIÓN INDICADORES

	2006	2005	2004	2003
Población	117	118	123	122

Indicadores de Gastos

Gastos totales (por habitante)	2.041,46	1.230,86	916,73	3.090,95
Gastos de funcionamiento (por habitante)	588,89	518,83	513,03	645,20
Gastos corrientes (por habitante)	626,34	552,70	551,98	645,20
Cumplimiento pagos %	73,05	96,94	95,48	97,49
Inversión neta (por habitante)	1.334,04	616,73	305,81	2.445,75
Índice inversión %	66,28	50,11	33,36	79,13
Índice personal %	15,03	19,19	22,37	8,89

Indicadores de Ingresos

Ingresos totales (por habitante)	1.713,32	1.224,18	940,41	3.284,49
Ingresos tributarios (por habitante)	272,58	274,18	243,05	392,79
Ingresos corrientes (por habitante)	805,64	692,62	810,95	719,12
Cumplimiento cobros %	69,18	80,91	92,28	97,08
Dependencia transferencias corrientes %	40,63	40,26	29,00	32,76

Indicadores conjuntos de Ingresos y Gastos

Ahorro bruto (por habitante)	216,75	173,78	297,92	73,92
Carga financiera (por habitante)	99,42	95,30	97,89	0,00
Ahorro neto (por habitante)	117,33	78,48	200,02	73,92
Nivel endeudamiento %	12,34	13,76	12,07	0,00
Capacidad endeudamiento %	14,56	11,33	24,67	10,28
Limite endeudamiento %	26,90	25,09	36,74	10,28
Deuda viva (por habitante)	1.053,42	1.167,37	1.119,92	1.188,52
Remanente tesorería Gastos generales (por habitante)	119,40	243,81	240,27	435,38
Resultado presupuestario sin ajustar (por habitante)	-328,13	-6,68	23,68	193,54
Resultado presupuestario ajustado (por habitante)	-328,13	-6,68	23,68	193,54

AYUNTAMIENTO: 1490000 Leitza

Gastos por Económico

	Presupuesto inicial	Presupuesto Definitivo	Obligaciones reconocidas absolutas	Pagos realizados por habitante	Pagos realizados
1 Gastos de personal	626.430,00	626.230,00	617.731,50	213,38	605.303,24
2 Gastos en bienes corrientes y servicios	992.674,96	1.030.435,19	1.020.039,41	352,35	870.750,81
3 Gastos financieros	90.500,00	90.500,00	89.953,58	31,07	89.953,58
4 Transferencias corrientes	288.103,00	290.032,77	275.147,68	95,04	262.204,27
6 Inversiones reales	431.554,32	1.257.835,82	1.038.845,54	358,84	915.086,23
7 Transferencias de capital	0,00	0,00	0,00	0,00	0,00
8 Activos financieros	0,00	0,00	0,00	0,00	0,00
9 Pasivos financieros	201.311,85	201.311,85	208.335,54	71,96	208.335,54
Total Gastos	2.630.574,13	3.496.345,63	3.250.053,25	1.122,64	2.951.633,67

Gastos por Funcional

	Presupuesto inicial	Presupuesto Definitivo	Obligaciones reconocidas absolutas	Pagos realizados por habitante	Pagos realizados
0 Deuda Pública	291.811,85	291.811,85	298.289,12	103,04	298.289,12
1 Servicios de carácter general	371.624,76	383.028,97	292.121,27	100,91	265.341,74
2 Protección civil y seguridad ciudadana	33.520,00	137.547,64	102.354,16	35,36	85.331,98
3 Seguridad, protección y promoción social	370.260,00	402.414,88	370.951,03	128,14	350.612,34
4 Producción de bienes públicos de carácter social	1.377.049,52	2.081.834,29	2.015.103,15	696,06	1.791.295,52
5 Producción de bienes públicos de carácter económico	110.892,00	114.092,00	84.881,26	29,32	78.280,10
6 Regulación económica de carácter general	38.500,00	39.500,00	38.751,58	13,39	38.751,58
7 Actividad económica y regulación de sectores productivos	36.916,00	46.116,00	47.601,68	16,44	43.731,29
8 Organismos autónomos	0,00	0,00	0,00	0,00	0,00
9 Transferencias a AAPP	0,00	0,00	0,00	0,00	0,00
Total Gastos	2.630.574,13	3.496.345,63	3.250.053,25	1.122,64	2.951.633,67

AYUNTAMIENTO: 1490000 Leitza

Ingresos

	Presupuesto inicial	Presupuesto Definitivo	Derechos reconocidos absolutos	Derechos reconocidos por habitante	Cobros realizados
1 Impuestos directos	632.100,00	632.100,00	636.035,82	219,70	612.202,68
2 Impuestos indirectos	260.000,00	260.000,00	199.266,85	68,83	166.908,33
3 Tasas y otros ingresos	267.912,00	267.912,00	274.842,78	94,94	245.047,75
4 Transferencias corrientes	904.128,73	904.128,73	895.845,39	309,45	859.171,70
5 Ingresos patrimoniales	292.862,40	292.862,40	65.733,84	22,71	61.887,47
6 Enajenación de inversiones reales	120.000,00	120.000,00	0,00	0,00	0,00
7 Transferencias de capital	153.571,00	156.975,21	405.683,22	140,13	284.433,45
8 Activos financieros	0,00	862.367,29	0,00	0,00	0,00
9 Pasivos financieros	0,00	0,00	140.477,51	48,52	140.477,51
Total ingresos	2.630.574,13	3.496.345,63	2.617.885,41	904,28	2.370.128,89

Impuestos

	Presupuesto inicial	Presupuesto Definitivo	Derechos reconocidos absolutos	Derechos reconocidos por habitante	Cobros realizados
<i>Contribución Territorial Rústica</i>	13.400,00	13.400,00	13.394,88	4,63	13.187,37
<i>Contribución Territorial Urbana</i>	325.700,00	325.700,00	329.411,54	113,79	319.924,31
<i>Impuesto sobre vehículos de tracción mecánica</i>	185.000,00	185.000,00	192.121,39	66,36	184.545,11
<i>Impuesto incremento valor terrenos naturaleza urbana</i>	30.000,00	30.000,00	14.072,10	4,86	13.677,61
<i>Impuesto sobre viviendas desocupadas</i>	0,00	0,00	0,00	0,00	0,00
<i>Impuesto sobre Actividades Económicas</i>	78.000,00	78.000,00	87.035,91	30,06	80.868,28
<i>Impuesto sobre gastos suntuarios</i>	0,00	0,00	0,00	0,00	0,00
<i>Impuesto sobre construcciones, instalaciones y obras</i>	260.000,00	260.000,00	199.266,85	68,83	166.908,33
Total Impuestos	892.100,00	892.100,00	835.302,67	288,53	779.111,01

AYUNTAMIENTO: 1490000 Leitza

EVOLUCIÓN INDICADORES

	2006	2005	2004	2003
Población	2.895	2.953	2.901	2.898

Indicadores de Gastos

Gastos totales (por habitante)	1.122,64	934,18	854,01	1.001,15
Gastos de funcionamiento (por habitante)	660,77	629,81	573,11	528,22
Gastos corrientes (por habitante)	691,84	656,67	604,46	567,21
Cumplimiento pagos %	90,82	87,92	80,02	88,95
Inversión neta (por habitante)	358,84	131,88	186,88	337,64
Índice inversión %	31,96	22,40	21,88	33,94
Índice personal %	19,01	22,72	22,54	17,91

Indicadores de Ingresos

Ingresos totales (por habitante)	904,28	1.108,58	963,88	949,56
Ingresos tributarios (por habitante)	383,47	382,91	422,14	296,73
Ingresos corrientes (por habitante)	715,62	895,27	725,24	626,11
Cumplimiento cobros %	90,54	76,08	89,32	83,54
Dependencia transferencias corrientes %	43,24	34,42	39,02	43,68

Indicadores conjuntos de Ingresos y Gastos

Ahorro bruto (por habitante)	54,86	265,47	152,13	97,89
Carga financiera (por habitante)	103,04	95,04	94,02	132,80
Ahorro neto (por habitante)	-48,18	170,43	58,10	-34,91
Nivel endeudamiento %	14,40	10,62	12,96	21,21
Capacidad endeudamiento %	-6,73	19,04	8,01	-5,58
Limite endeudamiento %	7,67	29,65	20,98	15,63
Deuda viva (por habitante)	1.052,46	1.054,76	1.143,07	1.486,49
Remanente tesorería Gastos generales (por habitante)	47,95	199,46	152,55	-1,98
Resultado presupuestario sin ajustar (por habitante)	-218,37	174,40	109,87	-51,60
Resultado presupuestario ajustado (por habitante)	41,04	136,50	143,38	-51,60

AYUNTAMIENTO: 150000 Leoz

Gastos por Económico

	Presupuesto inicial	Presupuesto Definitivo	Obligaciones reconocidas absolutas	Pagos realizados por habitante	Pagos realizados
1 Gastos de personal	203.926,88	213.526,88	210.692,43	757,89	210.692,43
2 Gastos en bienes corrientes y servicios	195.450,00	195.450,00	154.159,61	554,53	136.272,33
3 Gastos financieros	9.900,00	9.900,00	7.981,86	28,71	7.981,86
4 Transferencias corrientes	83.840,00	83.840,00	64.252,19	231,12	62.710,58
6 Inversiones reales	416.100,00	783.600,00	347.968,68	1.251,69	286.170,08
7 Transferencias de capital	146.819,97	146.819,97	78.180,59	281,23	78.180,59
8 Activos financieros	0,00	0,00	0,00	0,00	0,00
9 Pasivos financieros	27.100,00	27.100,00	27.025,31	97,21	27.025,31
Total Gastos	1.083.136,85	1.460.236,85	890.260,67	3.202,38	809.033,18

Gastos por Funcional

	Presupuesto inicial	Presupuesto Definitivo	Obligaciones reconocidas absolutas	Pagos realizados por habitante	Pagos realizados
0 Deuda Pública	37.000,00	37.000,00	35.007,17	125,93	35.007,17
1 Servicios de carácter general	287.696,85	655.196,85	435.489,34	1.566,51	379.540,95
2 Protección civil y seguridad ciudadana	0,00	0,00	0,00	0,00	0,00
3 Seguridad, protección y promoción social	126.500,00	135.500,00	115.936,25	417,04	114.511,66
4 Producción de bienes públicos de carácter social	608.440,00	609.040,00	286.909,21	1.032,05	263.054,70
5 Producción de bienes públicos de carácter económico	21.000,00	21.000,00	15.170,24	54,57	15.170,24
6 Regulación económica de carácter general	0,00	0,00	0,00	0,00	0,00
7 Actividad económica y regulación de sectores productivos	2.500,00	2.500,00	1.748,46	6,29	1.748,46
8 Organismos autónomos	0,00	0,00	0,00	0,00	0,00
9 Transferencias a AAPP	0,00	0,00	0,00	0,00	0,00
Total Gastos	1.083.136,85	1.460.236,85	890.260,67	3.202,38	809.033,18

AYUNTAMIENTO: 150000 Leoz

Ingresos

	Presupuesto inicial	Presupuesto Definitivo	Derechos reconocidos absolutos	Derechos reconocidos por habitante	Cobros realizados
1 Impuestos directos	194.300,00	194.300,00	197.277,65	709,63	158.052,49
2 Impuestos indirectos	30.000,00	30.000,00	49.890,72	179,46	44.621,33
3 Tasas y otros ingresos	3.900,00	3.900,00	4.792,42	17,24	4.226,36
4 Transferencias corrientes	167.700,00	167.700,00	176.247,65	633,98	133.456,95
5 Ingresos patrimoniales	150.019,97	150.019,97	155.742,35	560,22	145.710,15
6 Enajenación de inversiones reales	50.000,00	50.000,00	0,00	0,00	0,00
7 Transferencias de capital	383.916,88	511.416,88	322.299,10	1.159,35	194.872,52
8 Activos financieros	0,00	249.600,00	0,00	0,00	0,00
9 Pasivos financieros	103.300,00	103.300,00	0,00	0,00	0,00
Total ingresos	1.083.136,85	1.460.236,85	906.249,89	3.259,89	680.939,80

Impuestos

	Presupuesto inicial	Presupuesto Definitivo	Derechos reconocidos absolutos	Derechos reconocidos por habitante	Cobros realizados
<i>Contribución Territorial Rústica</i>	5.300,00	5.300,00	5.475,61	19,70	5.296,04
<i>Contribución Territorial Urbana</i>	91.000,00	91.000,00	94.417,21	339,63	81.003,94
<i>Impuesto sobre vehículos de tracción mecánica</i>	9.500,00	9.500,00	9.980,44	35,90	9.655,55
<i>Impuesto incremento valor terrenos naturaleza urbana</i>	3.500,00	3.500,00	445,81	1,60	427,74
<i>Impuesto sobre viviendas desocupadas</i>	0,00	0,00	0,00	0,00	0,00
<i>Impuesto sobre Actividades Económicas</i>	78.300,00	78.300,00	80.283,08	288,79	61.669,22
<i>Impuesto sobre gastos suntuarios</i>	6.700,00	6.700,00	6.675,50	24,01	0,00
<i>Impuesto sobre construcciones, instalaciones y obras</i>	30.000,00	30.000,00	49.890,72	179,46	44.621,33
Total Impuestos	224.300,00	224.300,00	247.168,37	889,09	202.673,82

AYUNTAMIENTO: 150000 Leoz

EVOLUCIÓN INDICADORES

	2006	2005	2004	2003
Población	278	270	267	249

Indicadores de Gastos

Gastos totales (por habitante)	3.202,38	2.299,63	2.112,61	2.739,40
Gastos de funcionamiento (por habitante)	1.543,54	1.644,96	1.459,36	1.799,02
Gastos corrientes (por habitante)	1.572,25	1.675,78	1.491,39	1.815,74
Cumplimiento pagos %	90,88	84,22	89,69	80,24
Inversión neta (por habitante)	1.251,69	554,13	504,39	863,31
Índice inversión %	39,09	24,10	26,74	31,51
Índice personal %	23,67	30,52	31,90	31,54

Indicadores de Ingresos

Ingresos totales (por habitante)	3.259,89	2.668,06	2.244,96	4.258,00
Ingresos tributarios (por habitante)	906,33	903,03	742,34	1.075,85
Ingresos corrientes (por habitante)	2.100,54	1.867,41	1.639,46	2.247,63
Cumplimiento cobros %	75,14	82,96	75,11	74,65
Dependencia transferencias corrientes %	30,18	35,14	34,51	28,44

Indicadores conjuntos de Ingresos y Gastos

Ahorro bruto (por habitante)	557,00	222,45	180,10	448,61
Carga financiera (por habitante)	125,93	86,47	88,31	77,06
Ahorro neto (por habitante)	431,08	135,98	91,79	371,54
Nivel endeudamiento %	5,99	4,63	5,39	3,43
Capacidad endeudamiento %	20,52	7,28	5,60	16,53
Limite endeudamiento %	26,52	11,91	10,99	19,96
Deuda viva (por habitante)	928,24	1.055,84	1.123,97	1.265,57
Remanente tesorería Gastos generales (por habitante)	1.354,46	1.041,23	619,14	619,57
Resultado presupuestario sin ajustar (por habitante)	57,52	368,43	132,35	1.518,60
Resultado presupuestario ajustado (por habitante)	83,54	507,01	132,35	554,74

AYUNTAMIENTO: 1510000 Lerga

Gastos por Económico

	Presupuesto inicial	Presupuesto Definitivo	Obligaciones reconocidas absolutas	Pagos realizados por habitante	Pagos realizados
1 Gastos de personal	8.120,00	8.120,00	5.377,55	75,74	5.377,55
2 Gastos en bienes corrientes y servicios	64.380,00	64.380,00	60.229,31	848,30	56.861,65
3 Gastos financieros	6.000,00	6.000,00	5.619,48	79,15	5.619,48
4 Transferencias corrientes	32.220,00	32.220,00	30.518,11	429,83	30.006,28
6 Inversiones reales	479.629,00	479.629,00	65.760,19	926,20	58.187,04
7 Transferencias de capital	0,00	0,00	0,00	0,00	0,00
8 Activos financieros	0,00	0,00	310.000,00	4.366,20	310.000,00
9 Pasivos financieros	15.400,00	15.400,00	13.093,14	184,41	13.093,14
Total Gastos	605.749,00	605.749,00	490.597,78	6.909,83	479.145,14

Gastos por Funcional

	Presupuesto inicial	Presupuesto Definitivo	Obligaciones reconocidas absolutas	Pagos realizados por habitante	Pagos realizados
0 Deuda Pública	21.400,00	21.400,00	18.712,62	263,56	18.712,62
1 Servicios de carácter general	53.026,00	53.026,00	377.397,65	5.315,46	376.630,80
2 Protección civil y seguridad ciudadana	0,00	0,00	0,00	0,00	0,00
3 Seguridad, protección y promoción social	3.000,00	3.000,00	1.049,71	14,78	1.049,71
4 Producción de bienes públicos de carácter social	501.023,00	501.023,00	73.035,76	1.028,67	62.861,80
5 Producción de bienes públicos de carácter económico	26.400,00	26.400,00	19.510,75	274,80	18.998,92
6 Regulación económica de carácter general	0,00	0,00	0,00	0,00	0,00
7 Actividad económica y regulación de sectores productivos	900,00	900,00	891,29	12,55	891,29
8 Organismos autónomos	0,00	0,00	0,00	0,00	0,00
9 Transferencias a AAPP	0,00	0,00	0,00	0,00	0,00
Total Gastos	605.749,00	605.749,00	490.597,78	6.909,83	479.145,14

AYUNTAMIENTO: 1510000 Lerga

Ingresos

	Presupuesto inicial	Presupuesto Definitivo	Derechos reconocidos absolutos	Derechos reconocidos por habitante	Cobros realizados
1 Impuestos directos	35.800,00	35.800,00	34.743,59	489,35	20.844,41
2 Impuestos indirectos	40.000,00	40.000,00	37.858,90	533,22	34.303,85
3 Tasas y otros ingresos	16.540,00	16.540,00	28.869,07	406,61	26.627,87
4 Transferencias corrientes	25.630,00	25.630,00	24.844,29	349,92	24.844,29
5 Ingresos patrimoniales	100.150,00	100.150,00	69.829,34	983,51	59.796,86
6 Enajenación de inversiones reales	60.000,00	60.000,00	4.372,98	61,59	4.372,98
7 Transferencias de capital	327.629,00	327.629,00	29.060,18	409,30	29.060,18
8 Activos financieros	0,00	0,00	0,00	0,00	0,00
9 Pasivos financieros	0,00	0,00	240.000,00	3.380,28	240.000,00
Total ingresos	605.749,00	605.749,00	469.578,35	6.613,78	439.850,44

Impuestos

	Presupuesto inicial	Presupuesto Definitivo	Derechos reconocidos absolutos	Derechos reconocidos por habitante	Cobros realizados
<i>Contribución Territorial Rústica</i>	5.000,00	5.000,00	4.304,45	60,63	4.096,25
<i>Contribución Territorial Urbana</i>	18.300,00	18.300,00	14.941,66	210,45	13.170,18
<i>Impuesto sobre vehículos de tracción mecánica</i>	2.300,00	2.300,00	3.844,01	54,14	3.233,92
<i>Impuesto incremento valor terrenos naturaleza urbana</i>	200,00	200,00	1.487,76	20,95	344,06
<i>Impuesto sobre viviendas desocupadas</i>	0,00	0,00	0,00	0,00	0,00
<i>Impuesto sobre Actividades Económicas</i>	10.000,00	10.000,00	10.165,71	143,18	0,00
<i>Impuesto sobre gastos suntuarios</i>	0,00	0,00	0,00	0,00	0,00
<i>Impuesto sobre construcciones, instalaciones y obras</i>	40.000,00	40.000,00	37.858,90	533,22	34.303,85
Total Impuestos	75.800,00	75.800,00	72.602,49	1.022,57	55.148,26

AYUNTAMIENTO: 1510000 Lerga

EVOLUCIÓN INDICADORES

	2006	2005	2004	2003
Población	71	76	78	81

Indicadores de Gastos

Gastos totales (por habitante)	6.909,83	1.633,71	944,47	3.118,68
Gastos de funcionamiento (por habitante)	1.353,87	912,67	626,01	714,42
Gastos corrientes (por habitante)	1.433,02	979,70	700,70	822,62
Cumplimiento pagos %	97,67	96,25	92,15	98,94
Inversión neta (por habitante)	864,61	471,14	75,91	1.968,27
Índice inversión %	13,40	29,49	8,04	67,01
Índice personal %	1,10	6,94	2,95	1,86

Indicadores de Ingresos

Ingresos totales (por habitante)	6.613,78	1.829,50	1.599,05	3.264,32
Ingresos tributarios (por habitante)	1.429,18	676,64	530,02	493,11
Ingresos corrientes (por habitante)	2.762,61	1.519,74	1.572,09	1.512,42
Cumplimiento cobros %	93,67	76,79	78,41	91,93
Dependencia transferencias corrientes %	12,67	20,80	16,84	17,46

Indicadores conjuntos de Ingresos y Gastos

Ahorro bruto (por habitante)	1.408,74	607,07	946,08	798,00
Carga financiera (por habitante)	263,56	239,30	242,55	306,77
Ahorro neto (por habitante)	1.145,18	367,77	703,53	491,23
Nivel endeudamiento %	9,54	15,75	15,43	20,28
Capacidad endeudamiento %	41,45	24,20	44,75	32,48
Limite endeudamiento %	50,99	39,95	60,18	52,76
Deuda viva (por habitante)	5.506,77	2.158,86	2.137,84	0,00
Remanente tesorería Gastos generales (por habitante)	1.001,99	1.415,30	1.543,98	930,91
Resultado presupuestario sin ajustar (por habitante)	-296,05	195,79	654,59	145,64
Resultado presupuestario ajustado (por habitante)	-296,05	195,79	654,59	222,13

AYUNTAMIENTO: 1520000 Lerín

Gastos por Económico

	Presupuesto inicial	Presupuesto Definitivo	Obligaciones reconocidas absolutas	Pagos realizados por habitante	Pagos realizados
1 Gastos de personal	308.595,00	312.594,52	294.269,30	159,24	273.988,59
2 Gastos en bienes corrientes y servicios	745.478,68	868.629,70	698.536,03	378,00	649.033,50
3 Gastos financieros	68.920,00	69.004,86	16.994,22	9,20	16.994,22
4 Transferencias corrientes	101.061,00	91.101,77	76.773,03	41,54	74.545,40
6 Inversiones reales	4.044.912,00	3.926.569,07	1.895.651,87	1.025,79	1.543.004,56
7 Transferencias de capital	0,00	0,00	0,00	0,00	0,00
8 Activos financieros	0,00	0,00	0,00	0,00	0,00
9 Pasivos financieros	42.925,29	43.992,05	42.773,69	23,15	42.773,69
Total Gastos	5.311.891,97	5.311.891,97	3.024.998,14	1.636,90	2.600.339,96

Gastos por Funcional

	Presupuesto inicial	Presupuesto Definitivo	Obligaciones reconocidas absolutas	Pagos realizados por habitante	Pagos realizados
0 Deuda Pública	111.845,29	112.996,91	59.767,91	32,34	59.767,91
1 Servicios de carácter general	525.494,00	528.213,06	300.750,15	162,74	279.495,55
2 Protección civil y seguridad ciudadana	0,00	0,00	0,00	0,00	0,00
3 Seguridad, protección y promoción social	1.005.525,00	1.012.029,66	992.679,03	537,16	703.762,98
4 Producción de bienes públicos de carácter social	3.510.136,68	3.457.248,98	1.579.648,07	854,79	1.473.258,11
5 Producción de bienes públicos de carácter económico	58.575,00	106.316,27	60.092,28	32,52	59.236,21
6 Regulación económica de carácter general	11.210,00	15.898,53	13.100,79	7,09	13.086,92
7 Actividad económica y regulación de sectores productivos	89.106,00	79.188,56	18.959,91	10,26	11.732,28
8 Organismos autónomos	0,00	0,00	0,00	0,00	0,00
9 Transferencias a AAPP	0,00	0,00	0,00	0,00	0,00
Total Gastos	5.311.891,97	5.311.891,97	3.024.998,14	1.636,90	2.600.339,96

AYUNTAMIENTO: 1520000 Lerín

Ingresos

	Presupuesto inicial	Presupuesto Definitivo	Derechos reconocidos absolutos	Derechos reconocidos por habitante	Cobros realizados
1 Impuestos directos	435.300,00	435.300,00	435.362,24	235,59	416.889,41
2 Impuestos indirectos	80.000,00	80.000,00	196.903,29	106,55	106.406,58
3 Tasas y otros ingresos	95.860,00	95.860,00	72.470,24	39,22	70.319,17
4 Transferencias corrientes	472.911,00	472.911,00	456.268,35	246,90	446.521,85
5 Ingresos patrimoniales	187.522,00	187.522,00	169.993,55	91,99	156.667,97
6 Enajenación de inversiones reales	134.275,00	134.275,00	113.536,41	61,44	34.007,27
7 Transferencias de capital	2.298.300,97	2.298.300,97	1.017.986,22	550,86	853.474,49
8 Activos financieros	0,00	0,00	0,00	0,00	0,00
9 Pasivos financieros	1.603.793,00	1.603.793,00	559.650,42	302,84	559.650,42
Total ingresos	5.307.961,97	5.307.961,97	3.022.170,72	1.635,37	2.643.937,16

Impuestos

	Presupuesto inicial	Presupuesto Definitivo	Derechos reconocidos absolutos	Derechos reconocidos por habitante	Cobros realizados
<i>Contribución Territorial Rústica</i>	58.300,00	58.300,00	55.198,93	29,87	54.561,72
<i>Contribución Territorial Urbana</i>	255.000,00	255.000,00	250.875,92	135,76	245.061,50
<i>Impuesto sobre vehículos de tracción mecánica</i>	76.000,00	76.000,00	82.729,46	44,77	76.875,64
<i>Impuesto incremento valor terrenos naturaleza urbana</i>	18.000,00	18.000,00	14.429,97	7,81	11.953,83
<i>Impuesto sobre viviendas desocupadas</i>	0,00	0,00	0,00	0,00	0,00
<i>Impuesto sobre Actividades Económicas</i>	28.000,00	28.000,00	32.127,96	17,39	28.436,72
<i>Impuesto sobre gastos suntuarios</i>	0,00	0,00	0,00	0,00	0,00
<i>Impuesto sobre construcciones, instalaciones y obras</i>	80.000,00	80.000,00	196.903,29	106,55	106.406,58
Total Impuestos	515.300,00	515.300,00	632.265,53	342,14	523.295,99

AYUNTAMIENTO: 1520000 Lerín

EVOLUCIÓN INDICADORES

	2006	2005	2004	2003
Población	1.848	1.851	1.833	1.867

Indicadores de Gastos

Gastos totales (por habitante)	1.636,90	841,54	858,26	800,39
Gastos de funcionamiento (por habitante)	578,78	482,53	459,20	410,94
Gastos corrientes (por habitante)	587,97	491,41	467,34	423,69
Cumplimiento pagos %	85,96	96,78	87,06	90,89
Inversión neta (por habitante)	964,35	187,24	221,95	145,80
Índice inversión %	62,67	26,32	39,63	31,25
Índice personal %	9,73	18,07	18,65	18,97

Indicadores de Ingresos

Ingresos totales (por habitante)	1.635,37	780,57	1.178,88	823,69
Ingresos tributarios (por habitante)	381,35	286,86	295,57	263,14
Ingresos corrientes (por habitante)	720,24	616,63	606,46	559,34
Cumplimiento cobros %	87,48	96,10	71,03	94,54
Dependencia transferencias corrientes %	34,28	39,29	37,21	37,72

Indicadores conjuntos de Ingresos y Gastos

Ahorro bruto (por habitante)	141,46	134,10	147,25	148,40
Carga financiera (por habitante)	32,34	137,49	58,90	139,33
Ahorro neto (por habitante)	109,12	-3,39	88,36	9,07
Nivel endeudamiento %	4,49	22,30	9,71	24,91
Capacidad endeudamiento %	15,15	-0,55	14,57	1,62
Limite endeudamiento %	19,64	21,75	24,28	26,53
Deuda viva (por habitante)	600,45	319,66	346,10	278,61
Remanente tesorería Gastos generales (por habitante)	242,99	242,74	326,98	13,63
Resultado presupuestario sin ajustar (por habitante)	-1,53	-60,97	320,63	23,30
Resultado presupuestario ajustado (por habitante)	-1,53	-60,97	320,63	23,30

AYUNTAMIENTO: 1530000 Lesaka

1530051 (C) Lesaka, Residencia Andra Mari

Gastos por Economico

	Presupuesto inicial	Presupuesto Definitivo	Obligaciones reconocidas absolutas	Pagos realizados por habitante	Pagos realizados
1 Gastos de personal	941.250,00	941.250,00	913.368,37	333,83	884.569,01
2 Gastos en bienes corrientes y servicios	1.265.620,00	1.295.667,00	1.206.600,46	441,01	1.125.057,38
3 Gastos financieros	23.000,00	23.000,00	18.669,10	6,82	18.669,10
4 Transferencias corrientes	324.620,00	324.620,00	323.816,35	118,35	304.335,17
6 Inversiones reales	4.950.830,00	4.960.841,83	2.753.515,26	1.006,40	1.633.083,29
7 Transferencias de capital	0,00	0,00	0,00	0,00	0,00
8 Activos financieros	0,00	0,00	0,00	0,00	0,00
9 Pasivos financieros	92.900,00	92.900,00	92.439,72	33,79	92.439,72
Total Gastos	7.598.220,00	7.638.278,83	5.308.409,26	1.940,21	4.058.153,67

Gastos por Funcional

	Presupuesto inicial	Presupuesto Definitivo	Obligaciones reconocidas absolutas	Pagos realizados por habitante	Pagos realizados
0 Deuda Pública	115.900,00	115.900,00	111.108,82	40,61	111.108,82
1 Servicios de carácter general	678.690,00	658.690,00	643.174,77	235,08	538.399,56
2 Protección civil y seguridad ciudadana	104.300,00	104.300,00	86.715,17	31,69	86.147,01
3 Seguridad, protección y promoción social	777.080,00	777.080,00	741.144,20	270,89	706.808,41
4 Producción de bienes públicos de carácter social	4.954.920,00	4.959.967,00	2.743.948,03	1.002,90	2.094.187,66
5 Producción de bienes públicos de carácter económico	836.400,00	881.411,83	841.272,14	307,48	466.747,71
6 Regulación económica de carácter general	39.930,00	39.930,00	47.685,09	17,43	47.685,09
7 Actividad económica y regulación de sectores productivos	91.000,00	101.000,00	93.361,04	34,12	7.069,41
8 Organismos autónomos	0,00	0,00	0,00	0,00	0,00
9 Transferencias a AAPP	0,00	0,00	0,00	0,00	0,00
Total Gastos	7.598.220,00	7.638.278,83	5.308.409,26	1.940,21	4.058.153,67

AYUNTAMIENTO: 1530000 Lesaka

Ingresos

	Presupuesto inicial	Presupuesto Definitivo	Derechos reconocidos absolutos	Derechos reconocidos por habitante	Cobros realizados
1 Impuestos directos	813.710,00	813.710,00	871.248,44	318,44	819.021,13
2 Impuestos indirectos	106.000,00	106.000,00	220.746,68	80,68	195.989,32
3 Tasas y otros ingresos	746.600,00	746.600,00	833.651,25	304,70	736.982,54
4 Transferencias corrientes	861.660,00	861.660,00	854.888,14	312,46	828.352,77
5 Ingresos patrimoniales	422.650,00	422.650,00	313.638,08	114,63	83.483,57
6 Enajenación de inversiones reales	1.742.000,00	1.742.000,00	1.153.136,97	421,47	577.571,49
7 Transferencias de capital	1.677.320,00	1.677.320,00	1.211.159,61	442,68	343.101,71
8 Activos financieros	0,00	40.058,83	0,00	0,00	0,00
9 Pasivos financieros	1.228.280,00	1.228.280,00	0,00	0,00	0,00
Total ingresos	7.598.220,00	7.638.278,83	5.458.469,17	1.995,05	3.584.502,53

Impuestos

	Presupuesto inicial	Presupuesto Definitivo	Derechos reconocidos absolutos	Derechos reconocidos por habitante	Cobros realizados
<i>Contribución Territorial Rústica</i>	3.500,00	3.500,00	3.397,04	1,24	3.318,45
<i>Contribución Territorial Urbana</i>	415.000,00	415.000,00	417.529,37	152,61	382.090,88
<i>Impuesto sobre vehículos de tracción mecánica</i>	185.000,00	185.000,00	186.685,14	68,23	184.424,21
<i>Impuesto incremento valor terrenos naturaleza urbana</i>	60.000,00	60.000,00	112.714,76	41,20	106.001,85
<i>Impuesto sobre viviendas desocupadas</i>	0,00	0,00	0,00	0,00	0,00
<i>Impuesto sobre Actividades Económicas</i>	149.000,00	149.000,00	149.818,14	54,76	142.081,75
<i>Impuesto sobre gastos suntuarios</i>	1.210,00	1.210,00	1.103,99	0,40	1.103,99
<i>Impuesto sobre construcciones, instalaciones y obras</i>	106.000,00	106.000,00	220.746,68	80,68	195.989,32
Total Impuestos	919.710,00	919.710,00	1.091.995,12	399,12	1.015.010,45

AYUNTAMIENTO: 153000 Lesaka

EVOLUCIÓN INDICADORES

	2006	2005	2004	2003
Población	2.736	2.680	2.663	2.692

Indicadores de Gastos

Gastos totales (por habitante)	1.940,21	1.284,08	1.242,96	1.323,00
Gastos de funcionamiento (por habitante)	893,20	882,84	777,78	682,98
Gastos corrientes (por habitante)	900,02	889,88	785,95	692,22
Cumplimiento pagos %	76,45	90,24	83,25	86,53
Inversión neta (por habitante)	584,93	185,86	183,14	589,51
Índice inversión %	51,87	27,82	33,62	44,62
Índice personal %	17,21	26,02	24,13	21,42

Indicadores de Ingresos

Ingresos totales (por habitante)	1.995,05	1.346,82	1.379,22	1.126,72
Ingresos tributarios (por habitante)	703,82	573,43	584,86	530,59
Ingresos corrientes (por habitante)	1.130,91	997,39	891,92	1.020,28
Cumplimiento cobros %	65,67	85,34	81,20	91,67
Dependencia transferencias corrientes %	27,63	30,76	31,78	29,51

Indicadores conjuntos de Ingresos y Gastos

Ahorro bruto (por habitante)	237,71	114,56	114,14	337,30
Carga financiera (por habitante)	40,61	44,01	45,24	49,69
Ahorro neto (por habitante)	197,10	70,55	68,90	287,61
Nivel endeudamiento %	3,59	4,41	5,07	4,87
Capacidad endeudamiento %	17,43	7,07	7,72	28,19
Limite endeudamiento %	21,02	11,49	12,80	33,06
Deuda viva (por habitante)	256,26	296,52	335,62	363,47
Remanente tesorería Gastos generales (por habitante)	167,41	324,01	292,48	129,76
Resultado presupuestario sin ajustar (por habitante)	54,85	62,75	136,25	-196,28
Resultado presupuestario ajustado (por habitante)	-31,47	61,39	144,87	-196,28

AYUNTAMIENTO: 1540000 Lezáun

Gastos por Económico

	Presupuesto inicial	Presupuesto Definitivo	Obligaciones reconocidas absolutas	Pagos realizados por habitante	Pagos realizados
1 Gastos de personal	101.210,48	105.338,75	97.203,85	371,01	93.082,73
2 Gastos en bienes corrientes y servicios	59.104,22	59.104,22	51.287,85	195,76	47.497,92
3 Gastos financieros	1.800,00	1.800,00	1.713,33	6,54	1.713,33
4 Transferencias corrientes	25.142,10	44.296,58	41.334,49	157,77	37.091,40
6 Inversiones reales	535.108,40	529.108,10	159.138,34	607,40	116.610,71
7 Transferencias de capital	210,00	210,00	0,00	0,00	0,00
8 Activos financieros	0,00	0,00	0,00	0,00	0,00
9 Pasivos financieros	1.045,22	7.045,52	7.045,52	26,89	7.045,52
Total Gastos	723.620,42	746.903,17	357.723,38	1.365,36	303.041,61

Gastos por Funcional

	Presupuesto inicial	Presupuesto Definitivo	Obligaciones reconocidas absolutas	Pagos realizados por habitante	Pagos realizados
0 Deuda Pública	8.855,34	8.855,34	8.758,85	33,43	8.758,85
1 Servicios de carácter general	173.624,87	189.654,19	186.798,50	712,97	162.198,31
2 Protección civil y seguridad ciudadana	58.794,92	58.794,92	49.831,34	190,20	49.831,34
3 Seguridad, protección y promoción social	19.165,56	23.401,83	23.191,83	88,52	23.191,83
4 Producción de bienes públicos de carácter social	444.634,29	444.634,29	71.137,81	271,52	41.056,23
5 Producción de bienes públicos de carácter económico	14.075,99	14.075,99	11.869,10	45,30	11.869,10
6 Regulación económica de carácter general	39,07	39,07	34,65	0,13	34,65
7 Actividad económica y regulación de sectores productivos	3.000,00	6.017,16	6.017,16	22,97	6.017,16
8 Organismos autónomos	0,00	0,00	0,00	0,00	0,00
9 Transferencias a AAPP	1.430,38	1.430,38	84,14	0,32	84,14
Total Gastos	723.620,42	746.903,17	357.723,38	1.365,36	303.041,61

AYUNTAMIENTO: 1540000 Lezáun

Ingresos

	Presupuesto inicial	Presupuesto Definitivo	Derechos reconocidos absolutos	Derechos reconocidos por habitante	Cobros realizados
1 Impuestos directos	39.854,73	39.854,73	39.207,86	149,65	37.449,30
2 Impuestos indirectos	21.000,00	21.000,00	10.984,49	41,93	10.842,07
3 Tasas y otros ingresos	8.723,24	8.723,24	6.091,38	23,25	6.091,38
4 Transferencias corrientes	81.840,65	81.840,65	110.681,04	422,45	93.074,66
5 Ingresos patrimoniales	49.209,87	49.209,87	48.076,09	183,50	44.891,20
6 Enajenación de inversiones reales	0,00	0,00	9.789,07	37,36	9.789,07
7 Transferencias de capital	447.537,92	447.537,92	109.927,53	419,57	76.038,95
8 Activos financieros	0,00	23.282,75	0,00	0,00	0,00
9 Pasivos financieros	75.454,01	75.454,01	0,00	0,00	0,00
Total ingresos	723.620,42	746.903,17	334.757,46	1.277,70	278.176,63

Impuestos

	Presupuesto inicial	Presupuesto Definitivo	Derechos reconocidos absolutos	Derechos reconocidos por habitante	Cobros realizados
<i>Contribución Territorial Rústica</i>	560,00	560,00	569,69	2,17	542,44
<i>Contribución Territorial Urbana</i>	23.279,47	23.279,47	22.921,73	87,49	21.918,58
<i>Impuesto sobre vehículos de tracción mecánica</i>	13.500,00	13.500,00	13.098,78	50,00	12.370,62
<i>Impuesto incremento valor terrenos naturaleza urbana</i>	800,00	800,00	858,11	3,28	858,11
<i>Impuesto sobre viviendas desocupadas</i>	0,00	0,00	0,00	0,00	0,00
<i>Impuesto sobre Actividades Económicas</i>	1.715,26	1.715,26	1.759,55	6,72	1.759,55
<i>Impuesto sobre gastos suntuarios</i>	0,00	0,00	0,00	0,00	0,00
<i>Impuesto sobre construcciones, instalaciones y obras</i>	21.000,00	21.000,00	10.984,49	41,93	10.842,07
Total Impuestos	60.854,73	60.854,73	50.192,35	191,57	48.291,37

AYUNTAMIENTO: 154000 Lezáun

EVOLUCIÓN INDICADORES

	2006	2005	2004	2003
Población	262	259	263	270

Indicadores de Gastos

Gastos totales (por habitante)	1.365,36	807,99	816,70	956,62
Gastos de funcionamiento (por habitante)	724,53	483,97	434,45	385,17
Gastos corrientes (por habitante)	731,07	491,24	441,80	388,44
Cumplimiento pagos %	84,71	82,96	89,79	78,44
Inversión neta (por habitante)	570,04	312,72	348,11	562,20
Índice inversión %	44,49	38,70	42,62	58,77
Índice personal %	27,17	22,96	22,44	12,67

Indicadores de Ingresos

Ingresos totales (por habitante)	1.277,70	844,67	793,76	1.083,25
Ingresos tributarios (por habitante)	214,82	230,41	175,12	183,53
Ingresos corrientes (por habitante)	820,77	668,38	524,03	474,79
Cumplimiento cobros %	83,10	91,31	90,84	83,64
Dependencia transferencias corrientes %	51,47	47,49	46,55	47,24

Indicadores conjuntos de Ingresos y Gastos

Ahorro bruto (por habitante)	96,24	184,41	89,57	89,62
Carga financiera (por habitante)	33,43	11,30	34,13	7,13
Ahorro neto (por habitante)	62,81	173,11	55,44	82,48
Nivel endeudamiento %	4,07	1,69	6,51	1,50
Capacidad endeudamiento %	7,65	25,90	10,58	17,37
Limite endeudamiento %	11,73	27,59	17,09	18,87
Deuda viva (por habitante)	172,27	201,47	0,00	240,47
Remanente tesorería Gastos generales (por habitante)	17,26	143,72	105,81	125,77
Resultado presupuestario sin ajustar (por habitante)	-87,66	36,68	-22,94	126,63
Resultado presupuestario ajustado (por habitante)	1,21	36,68	-22,94	126,63

AYUNTAMIENTO: 1550000 Liédena

Gastos por Económico

	Presupuesto inicial	Presupuesto Definitivo	Obligaciones reconocidas absolutas	Pagos realizados por habitante	Pagos realizados
1 Gastos de personal	93.627,61	95.484,02	94.730,83	297,90	92.751,70
2 Gastos en bienes corrientes y servicios	144.579,00	150.132,63	144.064,15	453,03	120.213,86
3 Gastos financieros	8.455,00	8.455,00	7.963,94	25,04	7.644,43
4 Transferencias corrientes	22.620,00	22.620,00	17.574,60	55,27	12.519,96
6 Inversiones reales	508.614,59	585.888,33	93.099,71	292,77	70.748,77
7 Transferencias de capital	0,00	0,00	0,00	0,00	0,00
8 Activos financieros	0,00	0,00	0,00	0,00	0,00
9 Pasivos financieros	33.048,85	33.048,86	33.048,86	103,93	33.048,86
Total Gastos	810.945,05	895.628,84	390.482,09	1.227,93	336.927,58

Gastos por Funcional

	Presupuesto inicial	Presupuesto Definitivo	Obligaciones reconocidas absolutas	Pagos realizados por habitante	Pagos realizados
0 Deuda Pública	41.283,85	41.283,86	40.802,74	128,31	40.483,23
1 Servicios de carácter general	76.500,25	82.053,88	81.338,65	255,78	71.168,71
2 Protección civil y seguridad ciudadana	0,00	0,00	0,00	0,00	0,00
3 Seguridad, protección y promoción social	54.575,00	56.431,41	54.837,62	172,45	50.953,65
4 Producción de bienes públicos de carácter social	115.472,25	168.067,42	135.361,18	425,66	118.960,08
5 Producción de bienes públicos de carácter económico	2.675,00	14.111,42	13.782,36	43,34	2.343,90
6 Regulación económica de carácter general	3.820,00	3.820,00	2.594,96	8,16	2.594,36
7 Actividad económica y regulación de sectores productivos	499.618,70	512.860,85	45.244,68	142,28	40.800,76
8 Organismos autónomos	0,00	0,00	0,00	0,00	0,00
9 Transferencias a AAPP	17.000,00	17.000,00	16.519,90	51,95	9.622,89
Total Gastos	810.945,05	895.628,84	390.482,09	1.227,93	336.927,58

AYUNTAMIENTO: 1550000 Liédena

Ingresos

	Presupuesto inicial	Presupuesto Definitivo	Derechos reconocidos absolutos	Derechos reconocidos por habitante	Cobros realizados
1 Impuestos directos	68.000,00	68.000,00	68.817,22	216,41	56.105,21
2 Impuestos indirectos	36.000,00	36.000,00	34.991,77	110,04	34.991,77
3 Tasas y otros ingresos	50.716,85	50.716,85	44.584,05	140,20	35.975,89
4 Transferencias corrientes	114.603,00	114.603,00	114.443,29	359,88	107.607,60
5 Ingresos patrimoniales	52.340,00	52.340,00	45.812,69	144,07	2.539,15
6 Enajenación de inversiones reales	0,00	0,00	0,00	0,00	0,00
7 Transferencias de capital	305.989,01	305.989,01	302.986,34	952,79	3.000,00
8 Activos financieros	0,00	73.760,90	0,00	0,00	0,00
9 Pasivos financieros	183.296,19	194.219,08	213.502,93	671,39	213.502,93
Total ingresos	810.945,05	895.628,84	825.138,29	2.594,77	453.722,55

Impuestos

	Presupuesto inicial	Presupuesto Definitivo	Derechos reconocidos absolutos	Derechos reconocidos por habitante	Cobros realizados
<i>Contribución Territorial Rústica</i>	5.000,00	5.000,00	5.149,42	16,19	5.139,07
<i>Contribución Territorial Urbana</i>	36.000,00	36.000,00	36.618,65	115,15	35.268,73
<i>Impuesto sobre vehículos de tracción mecánica</i>	15.000,00	15.000,00	16.658,70	52,39	15.613,27
<i>Impuesto incremento valor terrenos naturaleza urbana</i>	3.000,00	3.000,00	0,00	0,00	0,00
<i>Impuesto sobre viviendas desocupadas</i>	0,00	0,00	0,00	0,00	0,00
<i>Impuesto sobre Actividades Económicas</i>	9.000,00	9.000,00	10.390,45	32,67	84,14
<i>Impuesto sobre gastos suntuarios</i>	0,00	0,00	0,00	0,00	0,00
<i>Impuesto sobre construcciones, instalaciones y obras</i>	36.000,00	36.000,00	34.991,77	110,04	34.991,77
Total Impuestos	104.000,00	104.000,00	103.808,99	326,44	91.096,98

AYUNTAMIENTO: 155000 Liédena

EVOLUCIÓN INDICADORES

	2006	2005	2004	2003
Población	318	339	344	349

Indicadores de Gastos

Gastos totales (por habitante)	1.227,93	1.137,61	1.789,18	2.746,91
Gastos de funcionamiento (por habitante)	806,19	727,12	590,49	536,59
Gastos corrientes (por habitante)	831,24	755,36	643,27	571,67
Cumplimiento pagos %	86,29	90,19	61,71	97,02
Inversión neta (por habitante)	292,77	305,13	-226,41	2.095,96
Índice inversión %	23,84	26,82	2,65	76,30
Índice personal %	24,26	22,28	12,97	9,31

Indicadores de Ingresos

Ingresos totales (por habitante)	2.594,77	1.241,79	1.187,38	3.727,30
Ingresos tributarios (por habitante)	466,64	504,23	316,80	469,36
Ingresos corrientes (por habitante)	970,59	952,93	718,89	1.254,51
Cumplimiento cobros %	54,99	60,97	55,10	64,24
Dependencia transferencias corrientes %	37,08	30,92	36,27	19,87

Indicadores conjuntos de Ingresos y Gastos

Ahorro bruto (por habitante)	164,40	225,81	128,40	717,93
Carga financiera (por habitante)	128,97	105,36	1.149,57	112,71
Ahorro neto (por habitante)	35,43	120,46	-1.021,17	605,22
Nivel endeudamiento %	13,29	11,06	159,91	8,98
Capacidad endeudamiento %	3,65	12,64	-142,05	48,24
Limite endeudamiento %	16,94	23,70	17,86	57,23
Deuda viva (por habitante)	1.740,71	1.100,57	1.160,57	2.225,03
Remanente tesorería Gastos generales (por habitante)	626,48	62,76	56,77	424,43
Resultado presupuestario sin ajustar (por habitante)	1.366,84	104,18	-601,80	980,40
Resultado presupuestario ajustado (por habitante)	662,36	176,11	190,73	1.542,65

AYUNTAMIENTO: 156000 Lizoáin

Gastos por Económico

	Presupuesto inicial	Presupuesto Definitivo	Obligaciones reconocidas absolutas	Pagos realizados por habitante	Pagos realizados
1 Gastos de personal	19.700,00	19.700,00	17.772,36	62,80	17.772,36
2 Gastos en bienes corrientes y servicios	104.650,00	98.580,00	89.193,05	315,17	85.967,92
3 Gastos financieros	6.000,00	6.220,00	6.215,44	21,96	6.215,44
4 Transferencias corrientes	111.710,00	114.960,00	100.151,85	353,89	99.957,25
6 Inversiones reales	381.010,00	378.110,00	331.443,76	1.171,18	232.853,67
7 Transferencias de capital	3.000,00	8.500,00	8.470,75	29,93	8.470,75
8 Activos financieros	0,00	0,00	0,00	0,00	0,00
9 Pasivos financieros	30.000,00	30.000,00	30.000,00	106,01	30.000,00
Total Gastos	656.070,00	656.070,00	583.247,21	2.060,94	481.237,39

Gastos por Funcional

	Presupuesto inicial	Presupuesto Definitivo	Obligaciones reconocidas absolutas	Pagos realizados por habitante	Pagos realizados
0 Deuda Pública	36.000,00	36.220,00	36.215,44	127,97	36.215,44
1 Servicios de carácter general	88.100,00	90.700,00	88.288,27	311,97	86.500,41
2 Protección civil y seguridad ciudadana	0,00	0,00	0,00	0,00	0,00
3 Seguridad, protección y promoción social	16.000,00	16.000,00	12.191,44	43,08	12.191,44
4 Producción de bienes públicos de carácter social	466.020,00	466.020,00	405.829,28	1.434,03	307.166,72
5 Producción de bienes públicos de carácter económico	37.350,00	34.180,00	30.315,65	107,12	28.756,25
6 Regulación económica de carácter general	12.000,00	12.000,00	9.480,94	33,50	9.480,94
7 Actividad económica y regulación de sectores productivos	600,00	950,00	926,19	3,27	926,19
8 Organismos autónomos	0,00	0,00	0,00	0,00	0,00
9 Transferencias a AAPP	0,00	0,00	0,00	0,00	0,00
Total Gastos	656.070,00	656.070,00	583.247,21	2.060,94	481.237,39

AYUNTAMIENTO: 1560000 Lizoáin

Ingresos

	Presupuesto inicial	Presupuesto Definitivo	Derechos reconocidos absolutos	Derechos reconocidos por habitante	Cobros realizados
1 Impuestos directos	54.250,00	54.250,00	61.024,09	215,63	58.724,19
2 Impuestos indirectos	15.800,00	15.800,00	46.159,71	163,11	30.387,98
3 Tasas y otros ingresos	29.100,00	29.100,00	29.020,49	102,55	22.167,01
4 Transferencias corrientes	61.000,00	61.000,00	69.664,02	246,16	69.664,02
5 Ingresos patrimoniales	84.050,00	84.050,00	87.653,88	309,73	86.280,51
6 Enajenación de inversiones reales	0,00	0,00	0,00	0,00	0,00
7 Transferencias de capital	215.500,00	215.500,00	249.125,10	880,30	109.588,10
8 Activos financieros	0,00	0,00	0,00	0,00	0,00
9 Pasivos financieros	196.370,00	196.370,00	0,00	0,00	0,00
Total ingresos	656.070,00	656.070,00	542.647,29	1.917,48	376.811,81

Impuestos

	Presupuesto inicial	Presupuesto Definitivo	Derechos reconocidos absolutos	Derechos reconocidos por habitante	Cobros realizados
<i>Contribución Territorial Rústica</i>	15.000,00	15.000,00	11.518,45	40,70	11.341,62
<i>Contribución Territorial Urbana</i>	28.000,00	28.000,00	29.355,90	103,73	28.502,90
<i>Impuesto sobre vehículos de tracción mecánica</i>	9.500,00	9.500,00	12.163,23	42,98	11.473,66
<i>Impuesto incremento valor terrenos naturaleza urbana</i>	1.000,00	1.000,00	6.372,89	22,52	6.372,89
<i>Impuesto sobre viviendas desocupadas</i>	0,00	0,00	0,00	0,00	0,00
<i>Impuesto sobre Actividades Económicas</i>	750,00	750,00	1.613,62	5,70	1.033,12
<i>Impuesto sobre gastos suntuarios</i>	0,00	0,00	0,00	0,00	0,00
<i>Impuesto sobre construcciones, instalaciones y obras</i>	15.800,00	15.800,00	46.159,71	163,11	30.387,98
Total Impuestos	70.050,00	70.050,00	107.183,80	378,74	89.112,17

AYUNTAMIENTO: 156000 Lizoáin

EVOLUCIÓN INDICADORES

	2006	2005	2004	2003
Población	283	273	271	238

Indicadores de Gastos

Gastos totales (por habitante)	2.060,94	2.419,66	1.549,44	1.624,40
Gastos de funcionamiento (por habitante)	731,86	730,88	497,49	629,17
Gastos corrientes (por habitante)	753,83	747,47	497,49	629,17
Cumplimiento pagos %	82,51	93,40	97,82	99,81
Inversión neta (por habitante)	1.171,18	1.666,99	1.051,95	533,05
Índice inversión %	56,83	68,89	67,89	32,81
Índice personal %	3,05	2,48	3,91	2,35

Indicadores de Ingresos

Ingresos totales (por habitante)	1.917,48	2.658,92	1.649,55	1.806,08
Ingresos tributarios (por habitante)	481,29	370,66	318,24	385,11
Ingresos corrientes (por habitante)	1.037,18	1.112,57	859,80	959,28
Cumplimiento cobros %	69,44	93,07	79,08	98,65
Dependencia transferencias corrientes %	23,73	23,63	25,48	22,83

Indicadores conjuntos de Ingresos y Gastos

Ahorro bruto (por habitante)	305,32	381,68	362,31	330,11
Carga financiera (por habitante)	127,97	16,59	0,00	0,00
Ahorro neto (por habitante)	177,35	365,09	362,31	330,11
Nivel endeudamiento %	12,34	1,49	0,00	0,00
Capacidad endeudamiento %	17,10	32,82	42,14	34,41
Limite endeudamiento %	29,44	34,31	42,14	34,41
Deuda viva (por habitante)	954,06	1.098,90	0,00	0,00
Remanente tesorería Gastos generales (por habitante)	524,77	728,89	500,89	487,71
Resultado presupuestario sin ajustar (por habitante)	-143,46	239,26	100,11	181,67
Resultado presupuestario ajustado (por habitante)	1.774,02	309,93	100,11	248,90

AYUNTAMIENTO: 1570000 Lodosa

1570051 (C) Lodosa, Patronato Residencia de Ancianos

Gastos por Economico

	Presupuesto inicial	Presupuesto Definitivo	Obligaciones reconocidas absolutas	Pagos realizados por habitante	Pagos realizados
1 Gastos de personal	1.068.679,20	1.068.679,20	982.002,67	206,91	970.052,98
2 Gastos en bienes corrientes y servicios	1.178.060,00	1.178.060,00	1.036.411,77	218,38	981.133,58
3 Gastos financieros	29.820,42	29.820,42	25.728,17	5,42	25.728,17
4 Transferencias corrientes	193.550,00	193.550,00	148.516,11	31,29	137.006,71
6 Inversiones reales	3.370.023,50	3.536.023,50	2.601.774,71	548,20	1.685.631,48
7 Transferencias de capital	114.600,00	114.600,00	0,00	0,00	0,00
8 Activos financieros	0,00	0,00	0,00	0,00	0,00
9 Pasivos financieros	95.025,00	95.025,00	94.996,53	20,02	94.996,53
Total Gastos	6.049.758,12	6.215.758,12	4.889.429,96	1.030,22	3.894.549,45

Gastos por Funcional

	Presupuesto inicial	Presupuesto Definitivo	Obligaciones reconocidas absolutas	Pagos realizados por habitante	Pagos realizados
0 Deuda Pública	122.845,42	122.845,42	118.733,98	25,02	118.733,98
1 Servicios de carácter general	354.750,00	354.750,00	321.058,84	67,65	317.787,57
2 Protección civil y seguridad ciudadana	133.500,00	133.500,00	119.571,64	25,19	118.533,70
3 Seguridad, protección y promoción social	307.900,00	307.900,00	282.977,38	59,62	282.977,38
4 Producción de bienes públicos de carácter social	4.821.702,70	4.987.702,70	3.916.881,40	825,30	2.950.842,07
5 Producción de bienes públicos de carácter económico	58.160,00	58.160,00	20.366,18	4,29	16.027,66
6 Regulación económica de carácter general	92.900,00	92.900,00	71.421,83	15,05	58.119,02
7 Actividad económica y regulación de sectores productivos	155.500,00	155.500,00	35.966,61	7,58	31.528,07
8 Organismos autónomos	0,00	0,00	0,00	0,00	0,00
9 Transferencias a AAPP	2.500,00	2.500,00	2.452,10	0,52	0,00
Total Gastos	6.049.758,12	6.215.758,12	4.889.429,96	1.030,22	3.894.549,45

AYUNTAMIENTO: 157000 Lodosa

Ingresos

	Presupuesto inicial	Presupuesto Definitivo	Derechos reconocidos absolutos	Derechos reconocidos por habitante	Cobros realizados
1 Impuestos directos	729.300,00	729.300,00	867.771,48	182,84	744.730,20
2 Impuestos indirectos	200.000,00	200.000,00	298.898,26	62,98	296.537,76
3 Tasas y otros ingresos	227.037,50	227.037,50	238.505,80	50,25	220.054,97
4 Transferencias corrientes	1.371.199,53	1.371.199,53	1.371.046,01	288,88	1.311.447,23
5 Ingresos patrimoniales	118.208,69	118.208,69	101.272,34	21,34	61.499,22
6 Enajenación de inversiones reales	88.600,00	88.600,00	250.505,48	52,78	250.505,48
7 Transferencias de capital	2.075.922,20	2.191.922,20	2.035.345,04	428,85	830.421,17
8 Activos financieros	0,00	0,00	0,00	0,00	0,00
9 Pasivos financieros	1.239.490,20	1.289.490,20	37.154,25	7,83	37.154,25
Total ingresos	6.049.758,12	6.215.758,12	5.200.498,66	1.095,76	3.752.350,28

Impuestos

	Presupuesto inicial	Presupuesto Definitivo	Derechos reconocidos absolutos	Derechos reconocidos por habitante	Cobros realizados
<i>Contribución Territorial Rústica</i>	42.300,00	42.300,00	43.913,66	9,25	43.366,64
<i>Contribución Territorial Urbana</i>	312.000,00	312.000,00	327.614,96	69,03	318.765,05
<i>Impuesto sobre vehículos de tracción mecánica</i>	195.000,00	195.000,00	215.993,23	45,51	191.025,11
<i>Impuesto incremento valor terrenos naturaleza urbana</i>	80.000,00	80.000,00	170.420,08	35,91	87.589,96
<i>Impuesto sobre viviendas desocupadas</i>	0,00	0,00	0,00	0,00	0,00
<i>Impuesto sobre Actividades Económicas</i>	100.000,00	100.000,00	109.829,55	23,14	103.983,44
<i>Impuesto sobre gastos suntuarios</i>	0,00	0,00	0,00	0,00	0,00
<i>Impuesto sobre construcciones, instalaciones y obras</i>	200.000,00	200.000,00	298.898,26	62,98	296.537,76
Total Impuestos	929.300,00	929.300,00	1.166.669,74	245,82	1.041.267,96

AYUNTAMIENTO: 1570000 Lodosa

EVOLUCIÓN INDICADORES

	2006	2005	2004	2003
Población	4.746	4.726	4.719	4.732

Indicadores de Gastos

Gastos totales (por habitante)	1.030,22	758,80	617,88	697,56
Gastos de funcionamiento (por habitante)	456,58	474,78	426,69	415,01
Gastos corrientes (por habitante)	462,00	479,13	430,94	416,75
Cumplimiento pagos %	79,65	88,59	84,45	88,91
Inversión neta (por habitante)	495,42	229,17	175,34	225,28
Índice inversión %	53,21	35,36	28,42	35,74
Índice personal %	20,08	26,99	36,03	31,59

Indicadores de Ingresos

Ingresos totales (por habitante)	1.095,76	812,48	708,78	778,99
Ingresos tributarios (por habitante)	296,08	269,84	277,33	195,55
Ingresos corrientes (por habitante)	606,30	611,13	573,70	476,17
Cumplimiento cobros %	72,15	88,37	84,43	84,81
Dependencia transferencias corrientes %	47,65	51,37	49,61	56,83

Indicadores conjuntos de Ingresos y Gastos

Ahorro bruto (por habitante)	149,72	136,35	147,01	61,16
Carga financiera (por habitante)	25,44	15,68	15,60	13,05
Ahorro neto (por habitante)	124,28	120,67	131,41	48,11
Nivel endeudamiento %	4,20	2,57	2,72	2,74
Capacidad endeudamiento %	20,50	19,75	22,91	10,10
Limite endeudamiento %	24,69	22,31	25,63	12,84
Deuda viva (por habitante)	7,83	178,31	189,92	200,72
Remanente tesorería Gastos generales (por habitante)	303,67	241,49	196,50	127,14
Resultado presupuestario sin ajustar (por habitante)	65,54	53,68	90,90	81,44
Resultado presupuestario ajustado (por habitante)	65,54	53,68	90,90	81,44

AYUNTAMIENTO: 158000 Lónguida

Gastos por Económico

	Presupuesto inicial	Presupuesto Definitivo	Obligaciones reconocidas absolutas	Pagos realizados por habitante	Pagos realizados
1 Gastos de personal	31.691,00	31.691,00	26.251,11	84,14	25.963,11
2 Gastos en bienes corrientes y servicios	112.594,00	112.594,00	71.257,35	228,39	66.281,64
3 Gastos financieros	4.200,00	4.200,00	4.507,31	14,45	4.507,31
4 Transferencias corrientes	60.628,00	60.628,00	54.001,98	173,08	42.114,51
6 Inversiones reales	183.443,00	183.443,00	109.018,87	349,42	109.018,87
7 Transferencias de capital	0,00	0,00	0,00	0,00	0,00
8 Activos financieros	0,00	0,00	0,00	0,00	0,00
9 Pasivos financieros	5.880,00	5.880,00	5.552,47	17,80	5.552,47
Total Gastos	398.436,00	398.436,00	270.589,09	867,27	253.437,91

Gastos por Funcional

	Presupuesto inicial	Presupuesto Definitivo	Obligaciones reconocidas absolutas	Pagos realizados por habitante	Pagos realizados
0 Deuda Pública	0,00	0,00	0,00	0,00	0,00
1 Servicios de carácter general	118.891,00	118.891,00	97.394,69	312,16	86.419,86
2 Protección civil y seguridad ciudadana	0,00	0,00	0,00	0,00	0,00
3 Seguridad, protección y promoción social	23.793,00	23.793,00	22.859,37	73,27	22.859,37
4 Producción de bienes públicos de carácter social	211.138,00	211.138,00	121.626,33	389,83	116.445,03
5 Producción de bienes públicos de carácter económico	15.834,00	15.834,00	792,73	2,54	589,15
6 Regulación económica de carácter general	23.530,00	23.530,00	23.848,96	76,44	23.268,96
7 Actividad económica y regulación de sectores productivos	4.900,00	4.900,00	4.067,01	13,04	3.855,54
8 Organismos autónomos	0,00	0,00	0,00	0,00	0,00
9 Transferencias a AAPP	350,00	350,00	0,00	0,00	0,00
Total Gastos	398.436,00	398.436,00	270.589,09	867,27	253.437,91

AYUNTAMIENTO: 158000 Lónguida

Ingresos

	Presupuesto inicial	Presupuesto Definitivo	Derechos reconocidos absolutos	Derechos reconocidos por habitante	Cobros realizados
1 Impuestos directos	59.400,00	59.400,00	57.485,86	184,25	45.811,68
2 Impuestos indirectos	30.000,00	30.000,00	21.129,15	67,72	18.726,32
3 Tasas y otros ingresos	22.100,00	22.100,00	16.926,03	54,25	16.036,25
4 Transferencias corrientes	113.228,00	113.228,00	79.627,00	255,21	79.577,41
5 Ingresos patrimoniales	43.900,00	43.900,00	29.933,28	95,94	24.156,41
6 Enajenación de inversiones reales	16.500,00	16.500,00	16.608,64	53,23	16.608,64
7 Transferencias de capital	113.308,00	113.308,00	159.256,92	510,44	130.268,95
8 Activos financieros	0,00	0,00	0,00	0,00	0,00
9 Pasivos financieros	0,00	0,00	0,00	0,00	0,00
Total ingresos	398.436,00	398.436,00	380.966,88	1.221,05	331.185,66

Impuestos

	Presupuesto inicial	Presupuesto Definitivo	Derechos reconocidos absolutos	Derechos reconocidos por habitante	Cobros realizados
<i>Contribución Territorial Rústica</i>	9.000,00	9.000,00	8.430,22	27,02	7.014,43
<i>Contribución Territorial Urbana</i>	30.000,00	30.000,00	30.688,41	98,36	22.025,04
<i>Impuesto sobre vehículos de tracción mecánica</i>	17.000,00	17.000,00	16.264,05	52,13	15.407,73
<i>Impuesto incremento valor terrenos naturaleza urbana</i>	1.000,00	1.000,00	0,00	0,00	0,00
<i>Impuesto sobre viviendas desocupadas</i>	0,00	0,00	0,00	0,00	0,00
<i>Impuesto sobre Actividades Económicas</i>	2.400,00	2.400,00	2.103,18	6,74	1.364,48
<i>Impuesto sobre gastos suntuarios</i>	0,00	0,00	0,00	0,00	0,00
<i>Impuesto sobre construcciones, instalaciones y obras</i>	30.000,00	30.000,00	21.129,15	67,72	18.726,32
Total Impuestos	89.400,00	89.400,00	78.615,01	251,97	64.538,00

AYUNTAMIENTO: 158000 Lónguida

EVOLUCIÓN INDICADORES

	2006	2005	2004	2003
Población	312	324	307	310

Indicadores de Gastos

Gastos totales (por habitante)	867,27	1.323,67	1.961,06	547,05
Gastos de funcionamiento (por habitante)	485,61	608,81	545,43	475,62
Gastos corrientes (por habitante)	500,06	612,00	545,43	475,67
Cumplimiento pagos %	93,66	83,69	93,93	95,15
Inversión neta (por habitante)	296,19	640,69	1.415,63	71,38
Índice inversión %	40,29	53,44	72,19	13,05
Índice personal %	9,70	6,24	4,25	5,22

Indicadores de Ingresos

Ingresos totales (por habitante)	1.221,05	1.219,06	1.513,98	500,10
Ingresos tributarios (por habitante)	306,22	352,24	292,21	227,33
Ingresos corrientes (por habitante)	657,38	679,17	585,79	500,10
Cumplimiento cobros %	86,93	94,86	94,25	88,65
Dependencia transferencias corrientes %	38,82	32,22	29,74	35,13

Indicadores conjuntos de Ingresos y Gastos

Ahorro bruto (por habitante)	171,77	70,35	40,36	24,48
Carga financiera (por habitante)	32,24	7,54	0,00	0,06
Ahorro neto (por habitante)	139,52	62,82	40,36	24,42
Nivel endeudamiento %	4,90	1,11	0,00	0,01
Capacidad endeudamiento %	21,22	9,25	6,89	4,88
Limite endeudamiento %	26,13	10,36	6,89	4,89
Deuda viva (por habitante)	458,45	458,61	0,00	0,00
Remanente tesorería Gastos generales (por habitante)	958,31	572,46	707,20	1.017,07
Resultado presupuestario sin ajustar (por habitante)	353,77	-104,61	-447,08	-46,95
Resultado presupuestario ajustado (por habitante)	353,77	-104,61	-447,08	-46,38

AYUNTAMIENTO: 1590000 Lumbier

1590051 (L) Lumbier, Patronato Escuela Municipal de Música

Gastos por Economico

	Presupuesto inicial	Presupuesto Definitivo	Obligaciones reconocidas absolutas	Pagos realizados por habitante	Pagos realizados
1 Gastos de personal	449.283,37	449.283,37	487.721,02	352,65	473.920,58
2 Gastos en bienes corrientes y servicios	554.851,00	554.851,00	591.578,72	427,75	390.347,50
3 Gastos financieros	36.775,00	36.775,00	39.965,99	28,90	39.965,99
4 Transferencias corrientes	141.531,00	141.531,00	139.420,77	100,81	116.733,95
6 Inversiones reales	676.631,00	1.285.960,87	798.838,00	577,61	717.959,04
7 Transferencias de capital	0,00	0,00	0,00	0,00	0,00
8 Activos financieros	0,00	0,00	0,00	0,00	0,00
9 Pasivos financieros	31.723,00	31.723,00	29.218,43	21,13	29.218,43
Total Gastos	1.890.794,37	2.500.124,24	2.086.742,93	1.508,85	1.768.145,49

Gastos por Funcional

	Presupuesto inicial	Presupuesto Definitivo	Obligaciones reconocidas absolutas	Pagos realizados por habitante	Pagos realizados
0 Deuda Pública	68.208,00	68.208,00	68.020,06	49,18	68.020,06
1 Servicios de carácter general	411.134,00	411.134,00	440.662,15	318,63	406.899,93
2 Protección civil y seguridad ciudadana	0,00	0,00	0,00	0,00	0,00
3 Seguridad, protección y promoción social	48.783,00	48.783,00	57.438,02	41,53	48.841,24
4 Producción de bienes públicos de carácter social	1.251.103,37	1.860.433,24	1.411.778,30	1.020,81	1.146.444,64
5 Producción de bienes públicos de carácter económico	55.300,00	55.300,00	57.800,30	41,79	55.057,60
6 Regulación económica de carácter general	31.390,00	31.390,00	25.884,96	18,72	19.977,81
7 Actividad económica y regulación de sectores productivos	24.876,00	24.876,00	25.159,14	18,19	22.904,21
8 Organismos autónomos	0,00	0,00	0,00	0,00	0,00
9 Transferencias a AAPP	0,00	0,00	0,00	0,00	0,00
Total Gastos	1.890.794,37	2.500.124,24	2.086.742,93	1.508,85	1.768.145,49

AYUNTAMIENTO: 1590000 Lumbier

Ingresos

	Presupuesto inicial	Presupuesto Definitivo	Derechos reconocidos absolutos	Derechos reconocidos por habitante	Cobros realizados
1 Impuestos directos	291.813,00	291.813,00	282.401,99	204,20	222.896,39
2 Impuestos indirectos	100.000,00	106.089,50	136.506,30	98,70	94.451,53
3 Tasas y otros ingresos	370.674,73	372.174,73	410.735,50	296,99	373.668,18
4 Transferencias corrientes	521.825,64	521.825,64	549.349,44	397,22	520.910,69
5 Ingresos patrimoniales	120.046,00	144.046,00	142.854,23	103,29	96.367,51
6 Enajenación de inversiones reales	38.800,00	41.324,00	2.340,00	1,69	540,00
7 Transferencias de capital	471.647,00	997.152,37	415.516,00	300,45	50.958,73
8 Activos financieros	0,00	0,00	0,00	0,00	0,00
9 Pasivos financieros	0,00	49.711,00	0,00	0,00	0,00
Total ingresos	1.914.806,37	2.524.136,24	1.939.703,46	1.402,53	1.359.793,03

Impuestos

	Presupuesto inicial	Presupuesto Definitivo	Derechos reconocidos absolutos	Derechos reconocidos por habitante	Cobros realizados
<i>Contribución Territorial Rústica</i>	0,00	0,00	0,00	0,00	0,00
<i>Contribución Territorial Urbana</i>	0,00	0,00	0,00	0,00	0,00
<i>Impuesto sobre vehículos de tracción mecánica</i>	60.000,00	60.000,00	61.687,75	44,60	56.860,87
<i>Impuesto incremento valor terrenos naturaleza urbana</i>	14.000,00	14.000,00	0,00	0,00	0,00
<i>Impuesto sobre viviendas desocupadas</i>	0,00	0,00	0,00	0,00	0,00
<i>Impuesto sobre Actividades Económicas</i>	62.813,00	62.813,00	58.516,12	42,31	57.609,04
<i>Impuesto sobre gastos suntuarios</i>	0,00	0,00	0,00	0,00	0,00
<i>Impuesto sobre construcciones, instalaciones y obras</i>	100.000,00	106.089,50	136.506,30	98,70	94.451,53
Total Impuestos	236.813,00	242.902,50	256.710,17	185,62	208.921,44

AYUNTAMIENTO: 159000 Lumbier

EVOLUCIÓN INDICADORES

	2006	2005	2004	2003
Población	1.383	1.409	1.426	1.413

Indicadores de Gastos

Gastos totales (por habitante)	1.508,85	2.340,53	1.479,60	1.228,12
Gastos de funcionamiento (por habitante)	881,22	921,06	776,61	600,84
Gastos corrientes (por habitante)	910,11	941,76	793,40	617,88
Cumplimiento pagos %	84,73	82,07	83,07	59,91
Inversión neta (por habitante)	575,92	609,59	633,12	537,43
Índice inversión %	38,28	26,04	43,12	46,35
Índice personal %	23,37	12,89	20,01	20,70

Indicadores de Ingresos

Ingresos totales (por habitante)	1.402,53	2.403,11	1.399,46	970,39
Ingresos tributarios (por habitante)	599,89	569,05	480,82	367,18
Ingresos corrientes (por habitante)	1.100,40	1.000,50	906,65	768,90
Cumplimiento cobros %	70,10	93,82	91,49	83,33
Dependencia transferencias corrientes %	36,10	33,81	35,55	42,04

Indicadores conjuntos de Ingresos y Gastos

Ahorro bruto (por habitante)	219,18	79,44	130,05	168,06
Carga financiera (por habitante)	50,02	809,88	64,98	58,08
Ahorro neto (por habitante)	169,16	-730,44	65,07	109,99
Nivel endeudamiento %	4,55	80,95	7,17	7,55
Capacidad endeudamiento %	15,37	-73,01	7,18	14,30
Limite endeudamiento %	19,92	7,94	14,34	21,86
Deuda viva (por habitante)	886,43	890,81	779,77	832,03
Remanente tesorería Gastos generales (por habitante)	-313,93	-101,69	-125,27	92,75
Resultado presupuestario sin ajustar (por habitante)	-106,32	62,58	-80,15	-257,73
Resultado presupuestario ajustado (por habitante)	-74,20	87,50	-404,82	-244,80

AYUNTAMIENTO: 160000 Luquin

Gastos por Económico

	Presupuesto inicial	Presupuesto Definitivo	Obligaciones reconocidas absolutas	Pagos realizados por habitante	Pagos realizados
1 Gastos de personal	19.550,51	19.550,51	18.489,53	140,07	17.958,04
2 Gastos en bienes corrientes y servicios	39.527,57	39.527,57	31.213,75	236,47	29.268,60
3 Gastos financieros	60,00	60,00	0,00	0,00	0,00
4 Transferencias corrientes	18.882,00	18.882,00	18.721,97	141,83	10.705,41
6 Inversiones reales	207.979,92	207.979,92	151.281,57	1.146,07	99.170,88
7 Transferencias de capital	0,00	0,00	0,00	0,00	0,00
8 Activos financieros	0,00	0,00	0,00	0,00	0,00
9 Pasivos financieros	0,00	0,00	0,00	0,00	0,00
Total Gastos	286.000,00	286.000,00	219.706,82	1.664,45	157.102,93

Gastos por Funcional

	Presupuesto inicial	Presupuesto Definitivo	Obligaciones reconocidas absolutas	Pagos realizados por habitante	Pagos realizados
0 Deuda Pública	0,00	0,00	0,00	0,00	0,00
1 Servicios de carácter general	32.918,08	32.918,08	28.815,84	218,30	20.308,34
2 Protección civil y seguridad ciudadana	0,00	0,00	0,00	0,00	0,00
3 Seguridad, protección y promoción social	9.000,00	9.000,00	7.931,88	60,09	7.931,88
4 Producción de bienes públicos de carácter social	242.179,92	242.179,92	180.322,96	1.366,08	126.226,57
5 Producción de bienes públicos de carácter económico	0,00	0,00	0,00	0,00	0,00
6 Regulación económica de carácter general	1.160,00	1.160,00	2.015,30	15,27	2.015,30
7 Actividad económica y regulación de sectores productivos	742,00	742,00	620,84	4,70	620,84
8 Organismos autónomos	0,00	0,00	0,00	0,00	0,00
9 Transferencias a AAPP	0,00	0,00	0,00	0,00	0,00
Total Gastos	286.000,00	286.000,00	219.706,82	1.664,45	157.102,93

AYUNTAMIENTO: 160000 Luquin

Ingresos

	Presupuesto inicial	Presupuesto Definitivo	Derechos reconocidos absolutos	Derechos reconocidos por habitante	Cobros realizados
1 Impuestos directos	33.100,00	33.100,00	38.961,51	295,16	22.180,71
2 Impuestos indirectos	6.000,00	6.000,00	7.608,79	57,64	7.248,79
3 Tasas y otros ingresos	11.560,90	11.560,90	16.206,52	122,78	16.206,52
4 Transferencias corrientes	42.540,00	42.540,00	54.062,68	409,57	53.612,74
5 Ingresos patrimoniales	10.650,00	10.650,00	8.908,65	67,49	8.763,24
6 Enajenación de inversiones reales	0,00	0,00	0,00	0,00	0,00
7 Transferencias de capital	130.812,97	130.812,97	123.020,30	931,97	53.579,17
8 Activos financieros	0,00	0,00	0,00	0,00	0,00
9 Pasivos financieros	51.336,13	51.336,13	0,00	0,00	0,00
Total ingresos	286.000,00	286.000,00	248.768,45	1.884,61	161.591,17

Impuestos

	Presupuesto inicial	Presupuesto Definitivo	Derechos reconocidos absolutos	Derechos reconocidos por habitante	Cobros realizados
<i>Contribución Territorial Rústica</i>	0,00	0,00	0,00	0,00	0,00
<i>Contribución Territorial Urbana</i>	25.000,00	25.000,00	30.621,17	231,98	14.079,82
<i>Impuesto sobre vehículos de tracción mecánica</i>	7.000,00	7.000,00	6.877,91	52,11	6.638,46
<i>Impuesto incremento valor terrenos naturaleza urbana</i>	300,00	300,00	589,15	4,46	589,15
<i>Impuesto sobre viviendas desocupadas</i>	0,00	0,00	0,00	0,00	0,00
<i>Impuesto sobre Actividades Económicas</i>	800,00	800,00	873,28	6,62	873,28
<i>Impuesto sobre gastos suntuarios</i>	0,00	0,00	0,00	0,00	0,00
<i>Impuesto sobre construcciones, instalaciones y obras</i>	6.000,00	6.000,00	7.608,79	57,64	7.248,79
Total Impuestos	39.100,00	39.100,00	46.570,30	352,81	29.429,50

AYUNTAMIENTO: 160000 Luquin

EVOLUCIÓN INDICADORES

	2006	2005	2004	2003
Población	132	139	137	132

Indicadores de Gastos

Gastos totales (por habitante)	1.664,45	1.728,16	947,58	500,78
Gastos de funcionamiento (por habitante)	518,37	542,19	479,62	457,90
Gastos corrientes (por habitante)	518,37	542,19	479,62	457,90
Cumplimiento pagos %	71,51	98,59	62,29	90,21
Inversión neta (por habitante)	1.146,07	1.185,97	432,50	42,88
Índice inversión %	68,86	68,63	49,38	8,56
Índice personal %	8,42	8,06	14,53	19,40

Indicadores de Ingresos

Ingresos totales (por habitante)	1.884,61	1.326,39	1.126,39	554,59
Ingresos tributarios (por habitante)	475,58	384,13	368,19	284,18
Ingresos corrientes (por habitante)	952,64	772,87	758,22	554,59
Cumplimiento cobros %	64,96	98,07	78,72	92,46
Dependencia transferencias corrientes %	42,99	42,88	37,80	36,27

Indicadores conjuntos de Ingresos y Gastos

Ahorro bruto (por habitante)	434,26	230,68	278,60	96,69
Carga financiera (por habitante)	0,00	0,00	0,00	0,00
Ahorro neto (por habitante)	434,26	230,68	278,60	96,69
Nivel endeudamiento %	0,00	0,00	0,00	0,00
Capacidad endeudamiento %	45,59	29,85	36,74	17,43
Limite endeudamiento %	45,59	29,85	36,74	17,43
Deuda viva (por habitante)	0,00	0,00	0,00	0,00
Remanente tesorería Gastos generales (por habitante)	328,11	-56,48	519,94	358,63
Resultado presupuestario sin ajustar (por habitante)	220,16	-401,77	178,81	53,81
Resultado presupuestario ajustado (por habitante)	220,16	-401,77	178,81	53,81

AYUNTAMIENTO: 161000 Mañeru

Gastos por Económico

	Presupuesto inicial	Presupuesto Definitivo	Obligaciones reconocidas absolutas	Pagos realizados por habitante	Pagos realizados
1 Gastos de personal	43.921,17	43.921,17	39.171,58	109,11	34.006,32
2 Gastos en bienes corrientes y servicios	100.235,05	100.235,05	80.641,75	224,63	80.641,75
3 Gastos financieros	0,00	0,00	0,00	0,00	0,00
4 Transferencias corrientes	80.711,27	80.711,27	78.785,77	219,46	78.785,77
6 Inversiones reales	102.348,26	202.523,12	184.937,34	515,15	184.937,34
7 Transferencias de capital	0,00	0,00	0,00	0,00	0,00
8 Activos financieros	0,00	0,00	0,00	0,00	0,00
9 Pasivos financieros	0,00	0,00	0,00	0,00	0,00
Total Gastos	327.215,75	427.390,61	383.536,44	1.068,35	378.371,18

Gastos por Funcional

	Presupuesto inicial	Presupuesto Definitivo	Obligaciones reconocidas absolutas	Pagos realizados por habitante	Pagos realizados
0 Deuda Pública	0,00	0,00	0,00	0,00	0,00
1 Servicios de carácter general	99.141,02	99.141,02	93.318,84	259,94	93.318,84
2 Protección civil y seguridad ciudadana	4.000,00	4.000,00	6.809,25	18,97	6.809,25
3 Seguridad, protección y promoción social	20.400,00	20.400,00	18.151,31	50,56	18.151,31
4 Producción de bienes públicos de carácter social	170.015,65	270.190,51	240.877,79	670,97	235.712,53
5 Producción de bienes públicos de carácter económico	28.309,08	28.309,08	19.335,80	53,86	19.335,80
6 Regulación económica de carácter general	3.600,00	3.600,00	3.372,97	9,40	3.372,97
7 Actividad económica y regulación de sectores productivos	1.750,00	1.750,00	1.670,48	4,65	1.670,48
8 Organismos autónomos	0,00	0,00	0,00	0,00	0,00
9 Transferencias a AAPP	0,00	0,00	0,00	0,00	0,00
Total Gastos	327.215,75	427.390,61	383.536,44	1.068,35	378.371,18

AYUNTAMIENTO: 1610000 Mañeru

Ingresos

	Presupuesto inicial	Presupuesto Definitivo	Derechos reconocidos absolutos	Derechos reconocidos por habitante	Cobros realizados
1 Impuestos directos	78.016,30	78.016,30	94.847,80	264,20	87.375,83
2 Impuestos indirectos	30.440,92	30.440,92	128.218,69	357,16	87.238,99
3 Tasas y otros ingresos	4.548,00	4.548,00	5.771,21	16,08	5.771,21
4 Transferencias corrientes	105.913,00	105.913,00	108.668,82	302,70	108.668,82
5 Ingresos patrimoniales	27.776,00	27.776,00	32.971,92	91,84	32.971,92
6 Enajenación de inversiones reales	0,00	0,00	0,00	0,00	0,00
7 Transferencias de capital	80.521,53	80.521,53	127.875,73	356,20	127.875,73
8 Activos financieros	0,00	100.174,86	0,00	0,00	0,00
9 Pasivos financieros	0,00	0,00	0,00	0,00	0,00
Total ingresos	327.215,75	427.390,61	498.354,17	1.388,17	449.902,50

Impuestos

	Presupuesto inicial	Presupuesto Definitivo	Derechos reconocidos absolutos	Derechos reconocidos por habitante	Cobros realizados
<i>Contribución Territorial Rústica</i>	6.016,30	6.016,30	5.984,83	16,67	5.601,77
<i>Contribución Territorial Urbana</i>	45.000,00	45.000,00	46.739,44	130,19	41.467,97
<i>Impuesto sobre vehículos de tracción mecánica</i>	15.000,00	15.000,00	19.773,08	55,08	18.366,73
<i>Impuesto incremento valor terrenos naturaleza urbana</i>	2.000,00	2.000,00	12.289,23	34,23	12.289,23
<i>Impuesto sobre viviendas desocupadas</i>	0,00	0,00	0,00	0,00	0,00
<i>Impuesto sobre Actividades Económicas</i>	10.000,00	10.000,00	10.061,22	28,03	9.650,13
<i>Impuesto sobre gastos suntuarios</i>	0,00	0,00	0,00	0,00	0,00
<i>Impuesto sobre construcciones, instalaciones y obras</i>	30.440,92	30.440,92	128.218,69	357,16	87.238,99
Total Impuestos	108.457,22	108.457,22	223.066,49	621,36	174.614,82

AYUNTAMIENTO: 161000 Mañeru

EVOLUCIÓN INDICADORES

	2006	2005	2004	2003
Población	359	374	382	388

Indicadores de Gastos

Gastos totales (por habitante)	1.068,35	1.055,15	583,63	469,47
Gastos de funcionamiento (por habitante)	553,20	463,74	409,69	369,63
Gastos corrientes (por habitante)	553,20	463,74	411,10	372,48
Cumplimiento pagos %	98,65	97,46	99,19	92,47
Inversión neta (por habitante)	515,15	561,46	132,19	29,82
Índice inversión %	48,22	56,05	22,65	12,50
Índice personal %	10,21	5,83	11,02	15,72

Indicadores de Ingresos

Ingresos totales (por habitante)	1.388,17	975,58	646,63	567,87
Ingresos tributarios (por habitante)	637,43	269,17	301,17	235,71
Ingresos corrientes (por habitante)	1.031,97	592,28	564,45	532,47
Cumplimiento cobros %	90,28	95,18	93,96	85,62
Dependencia transferencias corrientes %	29,33	41,99	39,23	46,04

Indicadores conjuntos de Ingresos y Gastos

Ahorro bruto (por habitante)	478,77	128,54	154,76	162,84
Carga financiera (por habitante)	0,00	0,00	41,75	41,16
Ahorro neto (por habitante)	478,77	128,54	113,01	121,68
Nivel endeudamiento %	0,00	0,00	7,40	7,73
Capacidad endeudamiento %	46,39	21,70	20,02	22,85
Limite endeudamiento %	46,39	21,70	27,42	30,58
Deuda viva (por habitante)	0,00	0,00	0,00	44,29
Remanente tesorería Gastos generales (por habitante)	691,88	378,14	466,19	427,99
Resultado presupuestario sin ajustar (por habitante)	319,83	-79,56	63,00	98,40
Resultado presupuestario ajustado (por habitante)	319,83	-79,56	63,00	98,40

AYUNTAMIENTO: 1620000 Marañón

Gastos por Económico

	Presupuesto inicial	Presupuesto Definitivo	Obligaciones reconocidas absolutas	Pagos realizados por habitante	Pagos realizados
1 Gastos de personal	5.025,00	5.025,00	5.539,58	90,81	5.539,58
2 Gastos en bienes corrientes y servicios	32.325,00	32.325,00	26.375,45	432,38	24.049,78
3 Gastos financieros	1.700,00	1.700,00	1.425,42	23,37	1.425,42
4 Transferencias corrientes	13.630,00	13.630,00	13.357,66	218,98	13.357,66
6 Inversiones reales	114.000,00	114.000,00	134.940,07	2.212,13	95.723,64
7 Transferencias de capital	100,00	100,00	14,96	0,25	14,96
8 Activos financieros	0,00	0,00	0,00	0,00	0,00
9 Pasivos financieros	6.000,00	6.000,00	6.000,00	98,36	6.000,00
Total Gastos	172.780,00	172.780,00	187.653,14	3.076,28	146.111,04

Gastos por Funcional

	Presupuesto inicial	Presupuesto Definitivo	Obligaciones reconocidas absolutas	Pagos realizados por habitante	Pagos realizados
0 Deuda Pública	7.700,00	7.700,00	7.425,42	121,73	7.425,42
1 Servicios de carácter general	22.765,00	22.765,00	22.915,14	375,66	22.795,14
2 Protección civil y seguridad ciudadana	1.000,00	1.000,00	1.032,84	16,93	1.032,84
3 Seguridad, protección y promoción social	2.750,00	2.750,00	2.433,57	39,89	2.433,57
4 Producción de bienes públicos de carácter social	102.665,00	102.665,00	98.437,11	1.613,72	94.070,01
5 Producción de bienes públicos de carácter económico	33.300,00	33.300,00	53.996,24	885,18	16.941,24
6 Regulación económica de carácter general	2.300,00	2.300,00	1.149,30	18,84	1.149,30
7 Actividad económica y regulación de sectores productivos	300,00	300,00	263,52	4,32	263,52
8 Organismos autónomos	0,00	0,00	0,00	0,00	0,00
9 Transferencias a AAPP	0,00	0,00	0,00	0,00	0,00
Total Gastos	172.780,00	172.780,00	187.653,14	3.076,28	146.111,04

AYUNTAMIENTO: 1620000 Marañón

Ingresos

	Presupuesto inicial	Presupuesto Definitivo	Derechos reconocidos absolutos	Derechos reconocidos por habitante	Cobros realizados
1 Impuestos directos	24.900,00	24.900,00	25.943,14	425,30	23.928,27
2 Impuestos indirectos	6.000,00	6.000,00	5.581,57	91,50	5.581,57
3 Tasas y otros ingresos	8.485,00	8.485,00	11.788,80	193,26	9.252,23
4 Transferencias corrientes	23.985,00	23.985,00	25.642,40	420,37	25.580,43
5 Ingresos patrimoniales	24.275,00	24.275,00	24.751,01	405,75	24.212,53
6 Enajenación de inversiones reales	3.000,00	3.000,00	0,00	0,00	0,00
7 Transferencias de capital	73.065,00	73.065,00	78.037,74	1.279,31	48.515,26
8 Activos financieros	0,00	0,00	0,00	0,00	0,00
9 Pasivos financieros	9.070,00	9.070,00	0,00	0,00	0,00
Total ingresos	172.780,00	172.780,00	171.744,66	2.815,49	137.070,29

Impuestos

	Presupuesto inicial	Presupuesto Definitivo	Derechos reconocidos absolutos	Derechos reconocidos por habitante	Cobros realizados
<i>Contribución Territorial Rústica</i>	1.000,00	1.000,00	975,67	15,99	745,24
<i>Contribución Territorial Urbana</i>	14.000,00	14.000,00	14.621,02	239,69	13.714,16
<i>Impuesto sobre vehículos de tracción mecánica</i>	3.800,00	3.800,00	4.291,89	70,36	4.291,89
<i>Impuesto incremento valor terrenos naturaleza urbana</i>	100,00	100,00	0,00	0,00	0,00
<i>Impuesto sobre viviendas desocupadas</i>	0,00	0,00	0,00	0,00	0,00
<i>Impuesto sobre Actividades Económicas</i>	6.000,00	6.000,00	6.054,56	99,26	5.176,98
<i>Impuesto sobre gastos suntuarios</i>	0,00	0,00	0,00	0,00	0,00
<i>Impuesto sobre construcciones, instalaciones y obras</i>	6.000,00	6.000,00	5.581,57	91,50	5.581,57
Total Impuestos	30.900,00	30.900,00	31.524,71	516,80	29.509,84

AYUNTAMIENTO: 1620000 Marañón

EVOLUCIÓN INDICADORES

	2006	2005	2004	2003
Población	61	59	63	64

Indicadores de Gastos

Gastos totales (por habitante)	3.076,28	3.100,47	1.471,66	4.188,81
Gastos de funcionamiento (por habitante)	742,18	807,61	708,32	579,98
Gastos corrientes (por habitante)	765,54	831,90	742,79	599,01
Cumplimiento pagos %	77,86	38,87	98,81	76,41
Inversión neta (por habitante)	2.212,13	2.166,62	290,23	3.525,36
Índice inversión %	71,91	69,88	19,72	84,16
Índice personal %	2,95	3,10	6,20	1,83

Indicadores de Ingresos

Ingresos totales (por habitante)	2.815,49	2.794,03	1.309,21	2.811,37
Ingresos tributarios (por habitante)	710,06	656,01	661,62	472,80
Ingresos corrientes (por habitante)	1.536,18	1.355,74	1.279,42	977,27
Cumplimiento cobros %	79,81	56,33	93,64	98,51
Dependencia transferencias corrientes %	27,36	29,69	28,46	31,48

Indicadores conjuntos de Ingresos y Gastos

Ahorro bruto (por habitante)	794,00	548,13	571,10	397,30
Carga financiera (por habitante)	121,73	125,99	443,95	83,24
Ahorro neto (por habitante)	672,28	422,14	127,16	314,06
Nivel endeudamiento %	7,92	9,29	34,70	8,52
Capacidad endeudamiento %	43,76	31,14	9,94	32,14
Limite endeudamiento %	51,69	40,43	44,64	40,65
Deuda viva (por habitante)	688,52	813,56	857,14	1.246,83
Remanente tesorería Gastos generales (por habitante)	60,72	344,47	608,98	736,44
Resultado presupuestario sin ajustar (por habitante)	-260,79	-306,44	-162,45	-1.377,44
Resultado presupuestario ajustado (por habitante)	2.554,69	-306,44	-162,45	248,89

AYUNTAMIENTO: 1630000 Marcilla

1630051 (C) Marcilla, Patronato Municipal de Música

Gastos por Económico

	Presupuesto inicial	Presupuesto Definitivo	Obligaciones reconocidas absolutas	Pagos realizados por habitante	Pagos realizados
1 Gastos de personal	829.403,91	829.403,91	716.121,73	269,22	698.087,29
2 Gastos en bienes corrientes y servicios	892.468,37	892.468,37	793.259,56	298,22	722.121,57
3 Gastos financieros	45.813,49	45.813,49	35.258,67	13,26	35.258,67
4 Transferencias corrientes	220.522,69	220.522,69	146.847,23	55,21	145.798,32
6 Inversiones reales	1.435.403,92	1.547.063,92	851.235,56	320,01	844.124,12
7 Transferencias de capital	200.660,26	200.660,26	0,00	0,00	0,00
8 Activos financieros	0,00	0,00	0,00	0,00	0,00
9 Pasivos financieros	150.126,50	150.126,50	133.116,76	50,04	133.116,76
Total Gastos	3.774.399,14	3.886.059,14	2.675.839,51	1.005,95	2.578.506,73

Gastos por Funcional

	Presupuesto inicial	Presupuesto Definitivo	Obligaciones reconocidas absolutas	Pagos realizados por habitante	Pagos realizados
0 Deuda Pública	223.390,28	223.390,28	195.825,73	73,62	195.825,73
1 Servicios de carácter general	318.309,37	323.309,37	299.365,97	112,54	285.448,55
2 Protección civil y seguridad ciudadana	98.765,00	98.765,00	69.554,22	26,15	69.314,22
3 Seguridad, protección y promoción social	331.650,35	329.150,35	270.138,07	101,56	261.841,87
4 Producción de bienes públicos de carácter social	1.682.881,30	1.708.641,30	1.106.301,91	415,90	1.039.553,89
5 Producción de bienes públicos de carácter económico	1.103.990,47	1.187.390,47	719.391,87	270,45	717.419,38
6 Regulación económica de carácter general	10.171,01	10.171,01	10.171,00	3,82	4.012,35
7 Actividad económica y regulación de sectores productivos	5.241,36	5.241,36	5.090,74	1,91	5.090,74
8 Organismos autónomos	0,00	0,00	0,00	0,00	0,00
9 Transferencias a AAPP	0,00	0,00	0,00	0,00	0,00
Total Gastos	3.774.399,14	3.886.059,14	2.675.839,51	1.005,95	2.578.506,73

AYUNTAMIENTO: 1630000 Marcilla

Ingresos

	Presupuesto inicial	Presupuesto Definitivo	Derechos reconocidos absolutos	Derechos reconocidos por habitante	Cobros realizados
1 Impuestos directos	590.602,48	590.602,48	699.640,93	263,02	666.371,80
2 Impuestos indirectos	361.500,00	361.500,00	230.029,58	86,48	227.636,32
3 Tasas y otros ingresos	444.485,74	454.925,74	528.892,83	198,83	507.605,88
4 Transferencias corrientes	768.611,12	768.611,12	942.740,31	354,41	940.089,21
5 Ingresos patrimoniales	140.116,56	140.116,56	203.321,56	76,44	180.001,66
6 Enajenación de inversiones reales	295.500,00	295.500,00	24.416,40	9,18	6.726,00
7 Transferencias de capital	589.893,41	589.893,41	58.815,74	22,11	15.724,09
8 Activos financieros	0,00	101.220,00	0,00	0,00	0,00
9 Pasivos financieros	583.689,83	583.689,83	0,00	0,00	0,00
Total ingresos	3.774.399,14	3.886.059,14	2.687.857,35	1.010,47	2.544.154,96

Impuestos

	Presupuesto inicial	Presupuesto Definitivo	Derechos reconocidos absolutos	Derechos reconocidos por habitante	Cobros realizados
<i>Contribución Territorial Rústica</i>	32.893,00	32.893,00	32.869,80	12,36	31.411,32
<i>Contribución Territorial Urbana</i>	291.816,00	291.816,00	297.420,99	111,81	292.122,73
<i>Impuesto sobre vehículos de tracción mecánica</i>	100.000,00	100.000,00	108.787,71	40,90	99.662,83
<i>Impuesto incremento valor terrenos naturaleza urbana</i>	40.893,48	40.893,48	127.751,61	48,03	112.656,05
<i>Impuesto sobre viviendas desocupadas</i>	0,00	0,00	0,00	0,00	0,00
<i>Impuesto sobre Actividades Económicas</i>	125.000,00	125.000,00	132.810,82	49,93	130.518,87
<i>Impuesto sobre gastos suntuarios</i>	0,00	0,00	0,00	0,00	0,00
<i>Impuesto sobre construcciones, instalaciones y obras</i>	361.500,00	361.500,00	230.029,58	86,48	227.636,32
Total Impuestos	952.102,48	952.102,48	929.670,51	349,50	894.008,12

AYUNTAMIENTO: 1630000 Marcilla

EVOLUCIÓN INDICADORES

	2006	2005	2004	2003
Población	2.660	2.674	2.636	2.647

Indicadores de Gastos

Gastos totales (por habitante)	1.005,95	855,97	1.110,56	1.094,98
Gastos de funcionamiento (por habitante)	622,64	578,93	606,08	560,07
Gastos corrientes (por habitante)	635,90	591,02	619,96	575,90
Cumplimiento pagos %	96,36	95,59	92,91	86,29
Inversión neta (por habitante)	310,83	142,31	427,92	435,80
Índice inversión %	31,81	24,54	39,28	43,19
Índice personal %	26,76	31,16	25,18	24,00

Indicadores de Ingresos

Ingresos totales (por habitante)	1.010,47	964,30	1.122,35	1.014,43
Ingresos tributarios (por habitante)	548,33	464,71	420,08	362,85
Ingresos corrientes (por habitante)	979,18	770,44	752,21	627,76
Cumplimiento cobros %	94,65	88,73	89,77	91,39
Dependencia transferencias corrientes %	36,19	36,03	35,29	40,44

Indicadores conjuntos de Ingresos y Gastos

Ahorro bruto (por habitante)	356,54	191,50	146,13	67,68
Carga financiera (por habitante)	63,30	66,99	68,29	58,46
Ahorro neto (por habitante)	293,24	124,51	77,84	9,22
Nivel endeudamiento %	6,46	8,70	9,08	9,31
Capacidad endeudamiento %	29,95	16,16	10,35	1,47
Limite endeudamiento %	36,41	24,86	19,43	10,78
Deuda viva (por habitante)	416,94	464,54	526,94	578,94
Remanente tesorería Gastos generales (por habitante)	223,13	127,29	21,71	14,06
Resultado presupuestario sin ajustar (por habitante)	4,52	108,33	11,79	-80,55
Resultado presupuestario ajustado (por habitante)	132,66	102,92	6,08	-68,18

AYUNTAMIENTO: 164000 Mérida

Gastos por Económico

	Presupuesto inicial	Presupuesto Definitivo	Obligaciones reconocidas absolutas	Pagos realizados por habitante	Pagos realizados
1 Gastos de personal	179.559,50	183.126,61	181.875,68	237,44	181.875,68
2 Gastos en bienes corrientes y servicios	488.999,81	530.181,81	475.914,54	621,30	465.538,37
3 Gastos financieros	38.600,00	42.000,00	41.954,71	54,77	41.954,71
4 Transferencias corrientes	78.675,20	92.675,20	90.149,16	117,69	63.801,96
6 Inversiones reales	49.808,00	406.003,19	346.656,59	452,55	346.048,13
7 Transferencias de capital	0,00	0,00	0,00	0,00	0,00
8 Activos financieros	0,00	0,00	0,00	0,00	0,00
9 Pasivos financieros	21.878,00	21.878,00	21.877,69	28,56	21.877,69
Total Gastos	857.520,51	1.275.864,81	1.158.428,37	1.512,31	1.121.096,54

Gastos por Funcional

	Presupuesto inicial	Presupuesto Definitivo	Obligaciones reconocidas absolutas	Pagos realizados por habitante	Pagos realizados
0 Deuda Pública	60.478,00	63.878,00	63.832,40	83,33	63.832,40
1 Servicios de carácter general	131.436,33	125.292,33	111.328,68	145,34	108.905,86
2 Protección civil y seguridad ciudadana	0,00	0,00	0,00	0,00	0,00
3 Seguridad, protección y promoción social	54.189,00	57.589,00	56.564,17	73,84	56.564,17
4 Producción de bienes públicos de carácter social	386.442,93	794.131,23	737.125,20	962,30	723.003,99
5 Producción de bienes públicos de carácter económico	191.388,25	201.388,25	160.874,56	210,02	160.726,76
6 Regulación económica de carácter general	10.000,00	10.000,00	6.612,68	8,63	6.612,68
7 Actividad económica y regulación de sectores productivos	23.586,00	23.586,00	22.090,68	28,84	1.450,68
8 Organismos autónomos	0,00	0,00	0,00	0,00	0,00
9 Transferencias a AAPP	0,00	0,00	0,00	0,00	0,00
Total Gastos	857.520,51	1.275.864,81	1.158.428,37	1.512,31	1.121.096,54

AYUNTAMIENTO: 164000 Mérida

Ingresos

	Presupuesto inicial	Presupuesto Definitivo	Derechos reconocidos absolutos	Derechos reconocidos por habitante	Cobros realizados
1 Impuestos directos	122.300,00	122.300,00	127.439,94	166,37	114.873,31
2 Impuestos indirectos	13.000,00	13.000,00	27.289,47	35,63	16.172,77
3 Tasas y otros ingresos	76.020,00	88.020,00	93.606,34	122,20	72.185,85
4 Transferencias corrientes	305.619,14	321.801,14	339.347,84	443,01	330.022,66
5 Ingresos patrimoniales	338.081,37	338.081,37	427.921,33	558,64	328.753,47
6 Enajenación de inversiones reales	1.000,00	1.000,00	0,00	0,00	0,00
7 Transferencias de capital	1.500,00	217.596,69	191.267,05	249,70	191.267,05
8 Activos financieros	0,00	174.065,61	0,00	0,00	0,00
9 Pasivos financieros	0,00	0,00	0,00	0,00	0,00
Total ingresos	857.520,51	1.275.864,81	1.206.871,97	1.575,55	1.053.275,11

Impuestos

	Presupuesto inicial	Presupuesto Definitivo	Derechos reconocidos absolutos	Derechos reconocidos por habitante	Cobros realizados
<i>Contribución Territorial Rústica</i>	19.200,00	19.200,00	20.579,88	26,87	19.201,46
<i>Contribución Territorial Urbana</i>	64.000,00	64.000,00	65.079,53	84,96	60.307,78
<i>Impuesto sobre vehículos de tracción mecánica</i>	32.500,00	32.500,00	33.449,69	43,67	28.961,08
<i>Impuesto incremento valor terrenos naturaleza urbana</i>	600,00	600,00	1.464,09	1,91	0,00
<i>Impuesto sobre viviendas desocupadas</i>	0,00	0,00	0,00	0,00	0,00
<i>Impuesto sobre Actividades Económicas</i>	6.000,00	6.000,00	6.866,75	8,96	6.402,99
<i>Impuesto sobre gastos suntuarios</i>	0,00	0,00	0,00	0,00	0,00
<i>Impuesto sobre construcciones, instalaciones y obras</i>	13.000,00	13.000,00	27.289,47	35,63	16.172,77
Total Impuestos	135.300,00	135.300,00	154.729,41	202,00	131.046,08

AYUNTAMIENTO: 164000 Mérida

EVOLUCIÓN INDICADORES

	2006	2005	2004	2003
Población	766	762	762	754

Indicadores de Gastos

Gastos totales (por habitante)	1.512,31	1.019,56	2.850,22	1.502,85
Gastos de funcionamiento (por habitante)	976,42	861,73	776,97	720,17
Gastos corrientes (por habitante)	1.031,19	909,93	811,33	734,86
Cumplimiento pagos %	96,78	93,62	98,47	84,81
Inversión neta (por habitante)	452,55	80,93	1.903,53	737,29
Índice inversión %	29,92	7,94	70,53	49,17
Índice personal %	15,70	20,92	7,31	13,36

Indicadores de Ingresos

Ingresos totales (por habitante)	1.575,55	1.236,13	2.774,91	1.286,13
Ingresos tributarios (por habitante)	324,20	391,03	285,64	280,83
Ingresos corrientes (por habitante)	1.325,85	1.231,29	1.011,21	956,13
Cumplimiento cobros %	87,27	96,13	95,50	89,21
Dependencia transferencias corrientes %	33,41	32,22	38,14	35,48

Indicadores conjuntos de Ingresos y Gastos

Ahorro bruto (por habitante)	349,43	369,55	234,24	235,97
Carga financiera (por habitante)	83,33	76,90	63,07	43,71
Ahorro neto (por habitante)	266,10	292,65	171,17	192,25
Nivel endeudamiento %	6,29	6,25	6,24	4,57
Capacidad endeudamiento %	20,07	23,77	16,93	20,11
Limite endeudamiento %	26,36	30,01	23,16	24,68
Deuda viva (por habitante)	1.680,27	1.717,80	1.717,80	261,14
Remanente tesorería Gastos generales (por habitante)	944,11	887,07	711,59	713,21
Resultado presupuestario sin ajustar (por habitante)	63,24	216,57	-75,31	-216,72
Resultado presupuestario ajustado (por habitante)	290,48	216,57	213,29	0,68

AYUNTAMIENTO: 1650000 Mendavia

Gastos por Económico

	Presupuesto inicial	Presupuesto Definitivo	Obligaciones reconocidas absolutas	Pagos realizados por habitante	Pagos realizados
1 Gastos de personal	1.037.550,00	1.068.550,00	974.871,29	258,38	965.160,57
2 Gastos en bienes corrientes y servicios	1.160.732,00	1.173.877,07	1.019.771,78	270,28	950.337,19
3 Gastos financieros	35.280,00	35.280,00	12.328,83	3,27	12.328,83
4 Transferencias corrientes	310.000,00	318.233,81	258.321,65	68,47	247.766,76
6 Inversiones reales	3.515.750,00	4.363.877,37	1.481.453,44	392,65	1.409.907,76
7 Transferencias de capital	600,00	600,00	0,00	0,00	0,00
8 Activos financieros	0,00	0,00	0,00	0,00	0,00
9 Pasivos financieros	74.560,00	74.560,00	74.506,16	19,75	74.506,16
Total Gastos	6.134.472,00	7.034.978,25	3.821.253,15	1.012,79	3.660.007,27

Gastos por Funcional

	Presupuesto inicial	Presupuesto Definitivo	Obligaciones reconocidas absolutas	Pagos realizados por habitante	Pagos realizados
0 Deuda Pública	109.830,00	109.830,00	86.834,99	23,01	86.834,99
1 Servicios de carácter general	432.532,00	435.628,00	350.415,83	92,87	333.342,96
2 Protección civil y seguridad ciudadana	126.100,00	177.100,00	137.257,67	36,38	137.149,63
3 Seguridad, protección y promoción social	497.700,00	497.700,00	464.909,49	123,22	457.747,20
4 Producción de bienes públicos de carácter social	3.730.180,00	4.461.315,21	2.319.001,62	614,63	2.263.434,77
5 Producción de bienes públicos de carácter económico	1.199.620,00	1.314.795,04	429.208,67	113,76	356.007,28
6 Regulación económica de carácter general	28.310,00	28.410,00	24.589,10	6,52	16.454,66
7 Actividad económica y regulación de sectores productivos	10.200,00	10.200,00	9.035,78	2,39	9.035,78
8 Organismos autónomos	0,00	0,00	0,00	0,00	0,00
9 Transferencias a AAPP	0,00	0,00	0,00	0,00	0,00
Total Gastos	6.134.472,00	7.034.978,25	3.821.253,15	1.012,79	3.660.007,27

AYUNTAMIENTO: 1650000 Mendavia

Ingresos

	Presupuesto inicial	Presupuesto Definitivo	Derechos reconocidos absolutos	Derechos reconocidos por habitante	Cobros realizados
1 Impuestos directos	744.150,00	744.150,00	721.562,40	191,24	690.658,68
2 Impuestos indirectos	200.000,00	200.000,00	155.377,74	41,18	138.581,95
3 Tasas y otros ingresos	285.100,00	285.200,00	309.333,68	81,99	292.472,91
4 Transferencias corrientes	1.184.150,00	1.197.195,07	1.102.501,05	292,21	1.077.429,25
5 Ingresos patrimoniales	440.872,00	440.872,00	410.312,27	108,75	323.598,30
6 Enajenación de inversiones reales	1.700.000,00	1.700.000,00	1.745.940,30	462,75	5.939,30
7 Transferencias de capital	1.041.200,00	1.041.200,00	915.559,44	242,66	154.497,89
8 Activos financieros	0,00	887.361,18	0,00	0,00	0,00
9 Pasivos financieros	539.000,00	539.000,00	0,00	0,00	0,00
Total ingresos	6.134.472,00	7.034.978,25	5.360.586,88	1.420,78	2.683.178,28

Impuestos

	Presupuesto inicial	Presupuesto Definitivo	Derechos reconocidos absolutos	Derechos reconocidos por habitante	Cobros realizados
<i>Contribución Territorial Rústica</i>	129.000,00	129.000,00	128.003,54	33,93	123.707,78
<i>Contribución Territorial Urbana</i>	305.000,00	305.000,00	309.181,41	81,95	302.034,21
<i>Impuesto sobre vehículos de tracción mecánica</i>	178.000,00	178.000,00	175.665,81	46,56	168.466,50
<i>Impuesto incremento valor terrenos naturaleza urbana</i>	40.000,00	40.000,00	9.974,41	2,64	9.571,01
<i>Impuesto sobre viviendas desocupadas</i>	0,00	0,00	0,00	0,00	0,00
<i>Impuesto sobre Actividades Económicas</i>	92.000,00	92.000,00	98.587,23	26,13	86.729,18
<i>Impuesto sobre gastos suntuarios</i>	150,00	150,00	150,00	0,04	150,00
<i>Impuesto sobre construcciones, instalaciones y obras</i>	200.000,00	200.000,00	155.377,74	41,18	138.581,95
Total Impuestos	944.150,00	944.150,00	876.940,14	232,43	829.240,63

AYUNTAMIENTO: 1650000 Mendavia

EVOLUCIÓN INDICADORES

	2006	2005	2004	2003
Población	3.773	3.757	3.722	3.719

Indicadores de Gastos

Gastos totales (por habitante)	1.012,79	800,72	914,07	1.311,18
Gastos de funcionamiento (por habitante)	597,13	565,96	531,06	478,35
Gastos corrientes (por habitante)	600,40	574,67	539,79	481,81
Cumplimiento pagos %	95,78	94,54	96,43	95,77
Inversión neta (por habitante)	-70,10	86,39	278,99	785,87
Índice inversión %	38,77	24,53	37,68	60,98
Índice personal %	25,51	30,57	25,48	16,96

Indicadores de Ingresos

Ingresos totales (por habitante)	1.420,78	1.085,63	960,57	733,43
Ingresos tributarios (por habitante)	314,41	311,25	321,67	253,82
Ingresos corrientes (por habitante)	715,37	819,37	721,11	629,28
Cumplimiento cobros %	50,05	80,69	87,90	86,42
Dependencia transferencias corrientes %	40,85	33,83	38,61	40,88

Indicadores conjuntos de Ingresos y Gastos

Ahorro bruto (por habitante)	118,24	253,41	190,05	150,93
Carga financiera (por habitante)	23,01	38,37	38,59	33,26
Ahorro neto (por habitante)	95,23	215,04	151,46	117,67
Nivel endeudamiento %	3,22	4,68	5,35	5,29
Capacidad endeudamiento %	13,31	26,24	21,00	18,70
Limite endeudamiento %	16,53	30,93	26,36	23,98
Deuda viva (por habitante)	393,22	420,36	459,94	495,68
Remanente tesorería Gastos generales (por habitante)	404,37	181,83	124,31	129,75
Resultado presupuestario sin ajustar (por habitante)	407,99	284,91	46,51	-577,75
Resultado presupuestario ajustado (por habitante)	126,58	188,83	169,01	111,47

AYUNTAMIENTO: 166000 Mendaza

Gastos por Económico

	Presupuesto inicial	Presupuesto Definitivo	Obligaciones reconocidas absolutas	Pagos realizados por habitante	Pagos realizados
1 Gastos de personal	71.623,61	71.623,61	68.975,44	207,13	68.975,44
2 Gastos en bienes corrientes y servicios	35.014,25	35.014,25	25.471,26	76,49	25.471,26
3 Gastos financieros	3.000,00	3.000,00	11,39	0,03	11,39
4 Transferencias corrientes	43.760,00	40.760,00	21.523,50	64,64	21.523,50
6 Inversiones reales	39.534,73	42.534,73	35.676,63	107,14	35.676,63
7 Transferencias de capital	0,00	0,00	0,00	0,00	0,00
8 Activos financieros	0,00	0,00	0,00	0,00	0,00
9 Pasivos financieros	12.020,24	12.020,24	0,00	0,00	0,00
Total Gastos	204.952,83	204.952,83	151.658,22	455,43	151.658,22

Gastos por Funcional

	Presupuesto inicial	Presupuesto Definitivo	Obligaciones reconocidas absolutas	Pagos realizados por habitante	Pagos realizados
0 Deuda Pública	15.020,24	15.020,24	11,39	0,03	11,39
1 Servicios de carácter general	117.847,86	120.347,86	107.480,71	322,76	107.480,71
2 Protección civil y seguridad ciudadana	0,00	0,00	0,00	0,00	0,00
3 Seguridad, protección y promoción social	3.740,00	3.740,00	3.090,05	9,28	3.090,05
4 Producción de bienes públicos de carácter social	45.144,73	48.144,73	41.076,07	123,35	41.076,07
5 Producción de bienes públicos de carácter económico	200,00	200,00	0,00	0,00	0,00
6 Regulación económica de carácter general	0,00	0,00	0,00	0,00	0,00
7 Actividad económica y regulación de sectores productivos	0,00	0,00	0,00	0,00	0,00
8 Organismos autónomos	0,00	0,00	0,00	0,00	0,00
9 Transferencias a AAPP	23.000,00	17.500,00	0,00	0,00	0,00
Total Gastos	204.952,83	204.952,83	151.658,22	455,43	151.658,22

AYUNTAMIENTO: 166000 Mendaza

Ingresos

	Presupuesto inicial	Presupuesto Definitivo	Derechos reconocidos		Cobros realizados
			absolutos	por habitante	
1 Impuestos directos	47.665,00	47.665,00	43.547,64	130,77	42.584,86
2 Impuestos indirectos	9.000,00	9.000,00	16.852,59	50,61	16.689,59
3 Tasas y otros ingresos	1.100,00	1.100,00	3.047,36	9,15	3.047,36
4 Transferencias corrientes	76.625,00	76.625,00	87.865,06	263,86	87.865,06
5 Ingresos patrimoniales	450,00	450,00	31,62	0,09	31,62
6 Enajenación de inversiones reales	0,00	0,00	0,00	0,00	0,00
7 Transferencias de capital	29.622,31	29.622,31	24.735,62	74,28	24.735,62
8 Activos financieros	0,00	0,00	0,00	0,00	0,00
9 Pasivos financieros	40.490,52	40.490,52	0,00	0,00	0,00
Total ingresos	204.952,83	204.952,83	176.079,89	528,77	174.954,11

Impuestos

	Presupuesto inicial	Presupuesto Definitivo	Derechos reconocidos		Cobros realizados
			absolutos	por habitante	
<i>Contribución Territorial Rústica</i>	8.655,00	8.655,00	8.360,75	25,11	8.260,45
<i>Contribución Territorial Urbana</i>	16.480,00	16.480,00	16.768,06	50,35	16.410,44
<i>Impuesto sobre vehículos de tracción mecánica</i>	16.230,00	16.230,00	18.418,83	55,31	17.913,97
<i>Impuesto incremento valor terrenos naturaleza urbana</i>	300,00	300,00	0,00	0,00	0,00
<i>Impuesto sobre viviendas desocupadas</i>	0,00	0,00	0,00	0,00	0,00
<i>Impuesto sobre Actividades Económicas</i>	6.000,00	6.000,00	0,00	0,00	0,00
<i>Impuesto sobre gastos suntuarios</i>	0,00	0,00	0,00	0,00	0,00
<i>Impuesto sobre construcciones, instalaciones y obras</i>	9.000,00	9.000,00	16.852,59	50,61	16.689,59
Total Impuestos	56.665,00	56.665,00	60.400,23	181,38	59.274,45

AYUNTAMIENTO: 166000 Mendaza

EVOLUCIÓN INDICADORES

	2006	2005	2004	2003
Población	333	340	347	352

Indicadores de Gastos

Gastos totales (por habitante)	455,43	413,16	479,51	717,81
Gastos de funcionamiento (por habitante)	348,26	374,09	322,00	299,57
Gastos corrientes (por habitante)	348,29	374,13	322,10	299,57
Cumplimiento pagos %	100,00	100,00	99,98	98,89
Inversión neta (por habitante)	107,14	3,67	36,17	418,24
Índice inversión %	23,52	0,89	7,54	58,27
Índice personal %	45,48	45,81	39,26	25,57

Indicadores de Ingresos

Ingresos totales (por habitante)	528,77	467,62	371,52	468,28
Ingresos tributarios (por habitante)	190,53	262,72	183,26	160,07
Ingresos corrientes (por habitante)	454,49	467,62	371,52	342,34
Cumplimiento cobros %	99,36	99,32	99,37	97,12
Dependencia transferencias corrientes %	58,06	43,82	50,67	52,77

Indicadores conjuntos de Ingresos y Gastos

Ahorro bruto (por habitante)	106,23	93,53	49,52	42,76
Carga financiera (por habitante)	0,03	35,39	69,38	0,00
Ahorro neto (por habitante)	106,19	58,14	-19,86	42,76
Nivel endeudamiento %	0,01	7,57	18,67	0,00
Capacidad endeudamiento %	23,37	12,43	-5,35	12,49
Limite endeudamiento %	23,37	20,00	13,33	12,49
Deuda viva (por habitante)	0,01	70,71	103,92	136,59
Remanente tesorería Gastos generales (por habitante)	155,76	183,97	127,98	317,27
Resultado presupuestario sin ajustar (por habitante)	73,34	54,47	-108,00	-249,54
Resultado presupuestario ajustado (por habitante)	73,34	54,47	-108,00	-249,54

AYUNTAMIENTO: 167000 Mendigorriá

Gastos por Económico

	Presupuesto inicial	Presupuesto Definitivo	Obligaciones reconocidas absolutas	Pagos realizados por habitante	Pagos realizados
1 Gastos de personal	187.703,54	198.203,54	192.698,05	181,62	192.254,77
2 Gastos en bienes corrientes y servicios	215.296,31	236.796,31	283.762,37	267,45	223.368,09
3 Gastos financieros	27.719,67	12.719,67	9.261,53	8,73	9.261,53
4 Transferencias corrientes	109.150,00	115.150,00	101.378,99	95,55	101.210,53
6 Inversiones reales	70.320,36	1.224.755,04	457.388,48	431,09	293.137,50
7 Transferencias de capital	0,00	0,00	0,00	0,00	0,00
8 Activos financieros	0,00	0,00	0,00	0,00	0,00
9 Pasivos financieros	45.082,40	17.082,40	7.145,37	6,73	7.145,37
Total Gastos	655.272,28	1.804.706,96	1.051.634,79	991,17	826.377,79

Gastos por Funcional

	Presupuesto inicial	Presupuesto Definitivo	Obligaciones reconocidas absolutas	Pagos realizados por habitante	Pagos realizados
0 Deuda Pública	72.802,07	29.802,07	16.406,90	15,46	16.406,90
1 Servicios de carácter general	157.179,85	188.179,85	168.566,68	158,88	156.138,19
2 Protección civil y seguridad ciudadana	0,00	0,00	0,00	0,00	0,00
3 Seguridad, protección y promoción social	116.600,00	116.600,00	108.100,19	101,89	107.656,91
4 Producción de bienes públicos de carácter social	298.950,36	1.432.652,71	711.914,39	670,98	530.078,98
5 Producción de bienes públicos de carácter económico	8.240,00	35.972,33	45.241,24	42,64	14.691,42
6 Regulación económica de carácter general	1.500,00	1.500,00	1.405,39	1,32	1.405,39
7 Actividad económica y regulación de sectores productivos	0,00	0,00	0,00	0,00	0,00
8 Organismos autónomos	0,00	0,00	0,00	0,00	0,00
9 Transferencias a AAPP	0,00	0,00	0,00	0,00	0,00
Total Gastos	655.272,28	1.804.706,96	1.051.634,79	991,17	826.377,79

AYUNTAMIENTO: 167000 Mendigorriá

Ingresos

	Presupuesto inicial	Presupuesto Definitivo	Derechos reconocidos absolutos	Derechos reconocidos por habitante	Cobros realizados
1 Impuestos directos	168.300,00	168.300,00	195.097,78	183,88	185.590,57
2 Impuestos indirectos	80.000,00	80.000,00	90.022,29	84,85	77.684,47
3 Tasas y otros ingresos	45.500,00	45.500,00	68.893,93	64,93	58.353,94
4 Transferencias corrientes	244.572,28	244.572,28	289.524,53	272,88	288.400,05
5 Ingresos patrimoniales	48.900,00	48.900,00	49.046,26	46,23	40.631,14
6 Enajenación de inversiones reales	0,00	0,00	4.727,87	4,46	4.727,87
7 Transferencias de capital	13.000,00	278.086,20	301.520,76	284,19	301.520,76
8 Activos financieros	0,00	375.601,22	0,00	0,00	0,00
9 Pasivos financieros	55.000,00	563.747,26	541.471,43	510,34	541.471,43
Total ingresos	655.272,28	1.804.706,96	1.540.304,85	1.451,75	1.498.380,23

Impuestos

	Presupuesto inicial	Presupuesto Definitivo	Derechos reconocidos absolutos	Derechos reconocidos por habitante	Cobros realizados
<i>Contribución Territorial Rústica</i>	32.000,00	32.000,00	32.575,87	30,70	30.509,30
<i>Contribución Territorial Urbana</i>	77.000,00	77.000,00	88.390,27	83,31	83.164,33
<i>Impuesto sobre vehículos de tracción mecánica</i>	46.800,00	46.800,00	50.424,36	47,53	49.040,80
<i>Impuesto incremento valor terrenos naturaleza urbana</i>	4.000,00	4.000,00	12.937,30	12,19	12.937,30
<i>Impuesto sobre viviendas desocupadas</i>	0,00	0,00	0,00	0,00	0,00
<i>Impuesto sobre Actividades Económicas</i>	8.500,00	8.500,00	10.769,98	10,15	9.938,84
<i>Impuesto sobre gastos suntuarios</i>	0,00	0,00	0,00	0,00	0,00
<i>Impuesto sobre construcciones, instalaciones y obras</i>	80.000,00	80.000,00	90.022,29	84,85	77.684,47
Total Impuestos	248.300,00	248.300,00	285.120,07	268,73	263.275,04

AYUNTAMIENTO: 167000 Mendigorriá

EVOLUCIÓN INDICADORES

	2006	2005	2004	2003
Población	1.061	1.055	1.013	981

Indicadores de Gastos

Gastos totales (por habitante)	991,17	849,04	1.233,27	863,01
Gastos de funcionamiento (por habitante)	544,62	533,90	478,71	434,73
Gastos corrientes (por habitante)	553,35	545,07	491,24	449,31
Cumplimiento pagos %	78,58	95,08	68,90	75,71
Inversión neta (por habitante)	426,64	260,06	659,37	312,70
Índice inversión %	43,49	30,83	54,33	36,23
Índice personal %	18,32	20,32	14,66	22,82

Indicadores de Ingresos

Ingresos totales (por habitante)	1.451,75	705,72	1.436,19	600,47
Ingresos tributarios (por habitante)	333,66	241,76	292,64	253,63
Ingresos corrientes (por habitante)	652,77	549,28	607,82	546,34
Cumplimiento cobros %	97,28	96,63	72,88	88,30
Dependencia transferencias corrientes %	41,80	46,63	38,99	42,92

Indicadores conjuntos de Ingresos y Gastos

Ahorro bruto (por habitante)	108,15	15,38	129,10	111,61
Carga financiera (por habitante)	15,46	53,37	84,49	45,49
Ahorro neto (por habitante)	92,68	-37,99	44,61	66,13
Nivel endeudamiento %	2,37	9,72	13,90	8,33
Capacidad endeudamiento %	14,20	-6,92	7,34	12,10
Limite endeudamiento %	16,57	2,80	21,24	20,43
Deuda viva (por habitante)	1.260,97	761,67	837,19	938,81
Remanente tesorería Gastos generales (por habitante)	279,46	356,02	461,09	160,85
Resultado presupuestario sin ajustar (por habitante)	460,57	-143,31	202,91	-262,54
Resultado presupuestario ajustado (por habitante)	669,55	-38,96	236,96	-30,97

AYUNTAMIENTO: 168000 Metauten

Gastos por Económico

	Presupuesto inicial	Presupuesto Definitivo	Obligaciones reconocidas absolutas	Pagos realizados por habitante	Pagos realizados
1 Gastos de personal	14.000,00	14.000,00	19.300,27	66,10	13.234,27
2 Gastos en bienes corrientes y servicios	30.870,00	30.870,00	25.844,02	88,51	22.307,12
3 Gastos financieros	1.800,00	1.800,00	1.770,23	6,06	1.770,23
4 Transferencias corrientes	57.295,00	57.295,00	58.143,86	199,12	33.760,10
6 Inversiones reales	160.000,00	808.691,08	560.292,42	1.918,81	414.772,46
7 Transferencias de capital	0,00	0,00	0,00	0,00	0,00
8 Activos financieros	0,00	0,00	0,00	0,00	0,00
9 Pasivos financieros	6.000,00	6.000,00	5.108,16	17,49	5.108,16
Total Gastos	269.965,00	918.656,08	670.458,96	2.296,09	490.952,34

Gastos por Funcional

	Presupuesto inicial	Presupuesto Definitivo	Obligaciones reconocidas absolutas	Pagos realizados por habitante	Pagos realizados
0 Deuda Pública	0,00	0,00	0,00	0,00	0,00
1 Servicios de carácter general	86.720,00	172.138,75	169.121,70	579,18	50.436,04
2 Protección civil y seguridad ciudadana	600,00	600,00	0,00	0,00	0,00
3 Seguridad, protección y promoción social	5.500,00	5.500,00	4.353,23	14,91	4.353,23
4 Producción de bienes públicos de carácter social	9.745,00	9.745,00	15.720,30	53,84	15.000,55
5 Producción de bienes públicos de carácter económico	0,00	0,00	0,00	0,00	0,00
6 Regulación económica de carácter general	0,00	563.272,33	361.372,47	1.237,58	361.372,47
7 Actividad económica y regulación de sectores productivos	161.400,00	161.400,00	114.783,10	393,09	54.681,89
8 Organismos autónomos	0,00	0,00	0,00	0,00	0,00
9 Transferencias a AAPP	6.000,00	6.000,00	5.108,16	17,49	5.108,16
Total Gastos	269.965,00	918.656,08	670.458,96	2.296,09	490.952,34

AYUNTAMIENTO: 168000 Metauten

Ingresos

	Presupuesto inicial	Presupuesto Definitivo	Derechos reconocidos absolutos	Derechos reconocidos por habitante	Cobros realizados
1 Impuestos directos	49.500,00	49.500,00	49.767,51	170,44	49.370,12
2 Impuestos indirectos	12.000,00	12.000,00	20.595,29	70,53	20.595,29
3 Tasas y otros ingresos	2.920,00	2.920,00	1.381,91	4,73	1.381,91
4 Transferencias corrientes	62.350,00	62.350,00	77.129,27	264,14	77.129,27
5 Ingresos patrimoniales	500,00	500,00	290,10	0,99	290,10
6 Enajenación de inversiones reales	0,00	0,00	0,00	0,00	0,00
7 Transferencias de capital	155.840,00	695.769,30	398.794,25	1.365,73	63.232,50
8 Activos financieros	0,00	62.136,16	0,00	0,00	0,00
9 Pasivos financieros	0,00	46.625,62	0,00	0,00	0,00
Total ingresos	283.110,00	931.801,08	547.958,33	1.876,57	211.999,19

Impuestos

	Presupuesto inicial	Presupuesto Definitivo	Derechos reconocidos absolutos	Derechos reconocidos por habitante	Cobros realizados
<i>Contribución Territorial Rústica</i>	30.000,00	30.000,00	27.666,71	94,75	27.576,03
<i>Contribución Territorial Urbana</i>	0,00	0,00	0,00	0,00	0,00
<i>Impuesto sobre vehículos de tracción mecánica</i>	15.500,00	15.500,00	17.867,24	61,19	17.716,47
<i>Impuesto incremento valor terrenos naturaleza urbana</i>	1.000,00	1.000,00	938,71	3,21	809,07
<i>Impuesto sobre viviendas desocupadas</i>	0,00	0,00	0,00	0,00	0,00
<i>Impuesto sobre Actividades Económicas</i>	3.000,00	3.000,00	3.294,85	11,28	3.268,55
<i>Impuesto sobre gastos suntuarios</i>	0,00	0,00	0,00	0,00	0,00
<i>Impuesto sobre construcciones, instalaciones y obras</i>	12.000,00	12.000,00	20.595,29	70,53	20.595,29
Total Impuestos	61.500,00	61.500,00	70.362,80	240,97	69.965,41

AYUNTAMIENTO: 168000 Metauten

EVOLUCIÓN INDICADORES

	2006	2005	2004	2003
Población	292	287	299	302

Indicadores de Gastos

Gastos totales (por habitante)	2.296,09	339,10	656,73	398,63
Gastos de funcionamiento (por habitante)	353,73	319,95	323,75	253,97
Gastos corrientes (por habitante)	359,79	325,94	326,55	253,97
Cumplimiento pagos %	73,23	79,15	87,40	76,10
Inversión neta (por habitante)	1.918,81	0,00	330,18	144,66
Índice inversión %	83,57	0,00	50,28	36,29
Índice personal %	2,88	20,39	9,97	3,93

Indicadores de Ingresos

Ingresos totales (por habitante)	1.876,57	1.348,88	621,78	534,26
Ingresos tributarios (por habitante)	245,70	190,47	162,90	175,38
Ingresos corrientes (por habitante)	510,84	444,77	352,64	422,90
Cumplimiento cobros %	38,69	99,82	97,74	99,17
Dependencia transferencias corrientes %	51,71	57,14	53,68	58,24

Indicadores conjuntos de Ingresos y Gastos

Ahorro bruto (por habitante)	157,11	124,82	28,89	168,94
Carga financiera (por habitante)	23,56	19,15	2,79	0,00
Ahorro neto (por habitante)	133,55	105,67	26,09	168,94
Nivel endeudamiento %	4,61	4,31	0,79	0,00
Capacidad endeudamiento %	26,14	23,76	7,40	39,95
Limite endeudamiento %	30,76	28,06	8,19	39,95
Deuda viva (por habitante)	175,05	195,90	200,67	0,00
Remanente tesorería Gastos generales (por habitante)	1.517,27	2.273,49	210,30	244,05
Resultado presupuestario sin ajustar (por habitante)	-419,52	1.009,78	-34,95	135,64
Resultado presupuestario ajustado (por habitante)	-657,56	2.942,81	144,23	135,64

AYUNTAMIENTO: 1690000 Milagro

Gastos por Económico

	Presupuesto inicial	Presupuesto Definitivo	Obligaciones reconocidas absolutas	Pagos realizados por habitante	Pagos realizados
1 Gastos de personal	946.900,00	946.900,00	930.603,50	304,72	929.393,50
2 Gastos en bienes corrientes y servicios	2.048.900,00	2.048.900,00	2.040.979,63	668,30	1.855.081,45
3 Gastos financieros	137.600,00	137.600,00	116.983,18	38,30	116.977,22
4 Transferencias corrientes	267.900,00	267.900,00	266.493,94	87,26	256.042,08
6 Inversiones reales	160.000,00	160.000,00	106.024,78	34,72	105.783,57
7 Transferencias de capital	21.000,00	21.000,00	18.400,00	6,02	18.400,00
8 Activos financieros	0,00	0,00	0,00	0,00	0,00
9 Pasivos financieros	2.223.700,00	2.223.700,00	1.887.771,30	618,13	1.887.771,30
Total Gastos	5.806.000,00	5.806.000,00	5.367.256,33	1.757,45	5.169.449,12

Gastos por Funcional

	Presupuesto inicial	Presupuesto Definitivo	Obligaciones reconocidas absolutas	Pagos realizados por habitante	Pagos realizados
0 Deuda Pública	2.361.300,00	2.361.300,00	2.004.754,48	656,44	2.004.748,52
1 Servicios de carácter general	587.700,00	587.700,00	579.172,79	189,64	572.473,85
2 Protección civil y seguridad ciudadana	18.300,00	18.300,00	8.009,00	2,62	7.767,79
3 Seguridad, protección y promoción social	265.000,00	265.000,00	262.301,13	85,89	262.301,13
4 Producción de bienes públicos de carácter social	2.356.500,00	2.356.500,00	2.311.645,93	756,92	2.133.540,74
5 Producción de bienes públicos de carácter económico	160.100,00	160.100,00	145.671,25	47,70	140.502,42
6 Regulación económica de carácter general	50.500,00	50.500,00	49.874,24	16,33	42.287,16
7 Actividad económica y regulación de sectores productivos	6.600,00	6.600,00	5.827,51	1,91	5.827,51
8 Organismos autónomos	0,00	0,00	0,00	0,00	0,00
9 Transferencias a AAPP	0,00	0,00	0,00	0,00	0,00
Total Gastos	5.806.000,00	5.806.000,00	5.367.256,33	1.757,45	5.169.449,12

AYUNTAMIENTO: 1690000 Milagro

Ingresos

	Presupuesto inicial	Presupuesto Definitivo	Derechos reconocidos absolutos	Derechos reconocidos por habitante	Cobros realizados
1 Impuestos directos	631.000,00	631.000,00	576.818,38	188,87	547.184,50
2 Impuestos indirectos	240.000,00	240.000,00	276.458,23	90,52	250.819,83
3 Tasas y otros ingresos	444.500,00	444.500,00	613.750,82	200,97	601.122,75
4 Transferencias corrientes	806.000,00	806.000,00	839.360,37	274,84	839.360,37
5 Ingresos patrimoniales	420.000,00	420.000,00	507.965,07	166,33	231.042,10
6 Enajenación de inversiones reales	3.026.500,00	3.026.500,00	3.120.111,61	1.021,65	3.107.972,90
7 Transferencias de capital	238.000,00	238.000,00	784.085,24	256,74	325.078,96
8 Activos financieros	0,00	0,00	0,00	0,00	0,00
9 Pasivos financieros	0,00	0,00	0,00	0,00	0,00
Total ingresos	5.806.000,00	5.806.000,00	6.718.549,72	2.199,92	5.902.581,41

Impuestos

	Presupuesto inicial	Presupuesto Definitivo	Derechos reconocidos absolutos	Derechos reconocidos por habitante	Cobros realizados
<i>Contribución Territorial Rústica</i>	60.000,00	60.000,00	60.364,72	19,77	59.072,73
<i>Contribución Territorial Urbana</i>	265.000,00	265.000,00	270.852,24	88,69	260.956,95
<i>Impuesto sobre vehículos de tracción mecánica</i>	110.000,00	110.000,00	113.422,65	37,14	102.644,84
<i>Impuesto incremento valor terrenos naturaleza urbana</i>	100.000,00	100.000,00	33.577,26	10,99	29.616,82
<i>Impuesto sobre viviendas desocupadas</i>	0,00	0,00	0,00	0,00	0,00
<i>Impuesto sobre Actividades Económicas</i>	95.000,00	95.000,00	97.658,51	31,98	94.893,16
<i>Impuesto sobre gastos suntuarios</i>	1.000,00	1.000,00	943,00	0,31	0,00
<i>Impuesto sobre construcciones, instalaciones y obras</i>	240.000,00	240.000,00	276.458,23	90,52	250.819,83
Total Impuestos	871.000,00	871.000,00	853.276,61	279,40	798.004,33

AYUNTAMIENTO: 169000 Milagro

EVOLUCIÓN INDICADORES

	2006	2005	2004	2003
Población	3.054	3.061	2.945	2.879

Indicadores de Gastos

Gastos totales (por habitante)	1.757,45	1.048,80	1.301,50	1.601,69
Gastos de funcionamiento (por habitante)	1.060,27	714,63	748,62	616,32
Gastos corrientes (por habitante)	1.098,58	749,39	785,05	656,22
Cumplimiento pagos %	96,31	84,64	93,97	92,25
Inversión neta (por habitante)	-986,93	232,38	452,48	874,08
Índice inversión %	1,98	22,54	34,93	55,35
Índice personal %	17,34	24,85	20,82	14,39

Indicadores de Ingresos

Ingresos totales (por habitante)	2.199,92	790,78	1.448,41	1.370,25
Ingresos tributarios (por habitante)	480,36	375,82	390,37	371,78
Ingresos corrientes (por habitante)	921,53	717,28	717,12	625,36
Cumplimiento cobros %	87,85	95,97	92,86	90,48
Dependencia transferencias corrientes %	29,82	38,73	35,81	39,47

Indicadores conjuntos de Ingresos y Gastos

Ahorro bruto (por habitante)	-138,74	2,66	-31,50	9,04
Carga financiera (por habitante)	656,44	87,01	90,68	74,99
Ahorro neto (por habitante)	-795,18	-84,36	-122,18	-65,95
Nivel endeudamiento %	71,23	12,13	12,64	11,99
Capacidad endeudamiento %	-86,29	-11,76	-17,04	-10,55
Limite endeudamiento %	-15,06	0,37	-4,39	1,45
Deuda viva (por habitante)	718,85	1.333,93	1.440,77	1.103,80
Remanente tesorería Gastos generales (por habitante)	377,52	-32,76	208,97	57,87
Resultado presupuestario sin ajustar (por habitante)	442,47	-258,02	146,91	-231,44
Resultado presupuestario ajustado (por habitante)	442,47	-152,48	146,91	-231,44

AYUNTAMIENTO: 170000 Mirafuentes

Gastos por Económico

	Presupuesto inicial	Presupuesto Definitivo	Obligaciones reconocidas absolutas	Pagos realizados por habitante	Pagos realizados
1 Gastos de personal	6.394,00	6.794,00	6.510,81	135,64	6.510,81
2 Gastos en bienes corrientes y servicios	20.339,00	24.039,00	19.487,64	405,99	19.487,64
3 Gastos financieros	2.500,00	2.500,00	1.096,16	22,84	1.096,16
4 Transferencias corrientes	4.338,00	4.338,00	547,05	11,40	547,05
6 Inversiones reales	57.291,50	53.191,50	9.230,44	192,30	9.230,44
7 Transferencias de capital	0,00	0,00	0,00	0,00	0,00
8 Activos financieros	0,00	0,00	0,00	0,00	0,00
9 Pasivos financieros	2.104,00	2.104,00	1.953,29	40,69	1.953,29
Total Gastos	92.966,50	92.966,50	38.825,39	808,86	38.825,39

Gastos por Funcional

	Presupuesto inicial	Presupuesto Definitivo	Obligaciones reconocidas absolutas	Pagos realizados por habitante	Pagos realizados
0 Deuda Pública	4.604,00	4.604,00	3.049,45	63,53	3.049,45
1 Servicios de carácter general	15.424,00	19.324,00	14.927,17	310,98	14.927,17
2 Protección civil y seguridad ciudadana	0,00	0,00	0,00	0,00	0,00
3 Seguridad, protección y promoción social	531,00	531,00	507,05	10,56	507,05
4 Producción de bienes públicos de carácter social	71.955,50	67.855,50	19.876,72	414,10	19.876,72
5 Producción de bienes públicos de carácter económico	452,00	652,00	465,00	9,69	465,00
6 Regulación económica de carácter general	0,00	0,00	0,00	0,00	0,00
7 Actividad económica y regulación de sectores productivos	0,00	0,00	0,00	0,00	0,00
8 Organismos autónomos	0,00	0,00	0,00	0,00	0,00
9 Transferencias a AAPP	0,00	0,00	0,00	0,00	0,00
Total Gastos	92.966,50	92.966,50	38.825,39	808,86	38.825,39

AYUNTAMIENTO: 170000 Mirafuentes

Ingresos

	Presupuesto inicial	Presupuesto Definitivo	Derechos reconocidos absolutos	Derechos reconocidos por habitante	Cobros realizados
1 Impuestos directos	11.430,00	11.430,00	15.135,49	315,32	15.077,67
2 Impuestos indirectos	4.150,00	4.150,00	42,72	0,89	42,72
3 Tasas y otros ingresos	2.220,00	2.220,00	1.242,76	25,89	1.242,76
4 Transferencias corrientes	12.250,00	12.250,00	18.734,30	390,30	18.734,30
5 Ingresos patrimoniales	5.180,00	5.180,00	1.649,14	34,36	1.649,14
6 Enajenación de inversiones reales	360,00	360,00	0,00	0,00	0,00
7 Transferencias de capital	41.485,65	41.485,65	6.457,73	134,54	6.457,73
8 Activos financieros	0,00	0,00	0,00	0,00	0,00
9 Pasivos financieros	15.890,85	15.890,85	0,00	0,00	0,00
Total ingresos	92.966,50	92.966,50	43.262,14	901,29	43.204,32

Impuestos

	Presupuesto inicial	Presupuesto Definitivo	Derechos reconocidos absolutos	Derechos reconocidos por habitante	Cobros realizados
<i>Contribución Territorial Rústica</i>	1.533,00	1.533,00	1.502,97	31,31	1.502,97
<i>Contribución Territorial Urbana</i>	8.415,00	8.415,00	11.570,42	241,05	11.518,62
<i>Impuesto sobre vehículos de tracción mecánica</i>	1.389,00	1.389,00	2.062,10	42,96	2.056,08
<i>Impuesto incremento valor terrenos naturaleza urbana</i>	0,00	0,00	0,00	0,00	0,00
<i>Impuesto sobre viviendas desocupadas</i>	0,00	0,00	0,00	0,00	0,00
<i>Impuesto sobre Actividades Económicas</i>	93,00	93,00	0,00	0,00	0,00
<i>Impuesto sobre gastos suntuarios</i>	0,00	0,00	0,00	0,00	0,00
<i>Impuesto sobre construcciones, instalaciones y obras</i>	4.150,00	4.150,00	42,72	0,89	42,72
Total Impuestos	15.580,00	15.580,00	15.178,21	316,21	15.120,39

AYUNTAMIENTO: 170000 Mirafuentes

EVOLUCIÓN INDICADORES

	2006	2005	2004	2003
Población	48	53	58	56

Indicadores de Gastos

Gastos totales (por habitante)	808,86	1.884,17	597,46	2.107,53
Gastos de funcionamiento (por habitante)	553,03	675,44	487,76	379,93
Gastos corrientes (por habitante)	575,87	698,58	510,49	414,45
Cumplimiento pagos %	100,00	100,00	99,36	90,67
Inversión neta (por habitante)	192,30	1.148,73	53,29	1.649,57
Índice inversión %	23,77	60,97	8,92	78,27
Índice personal %	16,77	6,34	20,26	1,39

Indicadores de Ingresos

Ingresos totales (por habitante)	901,29	1.578,35	902,92	2.153,47
Ingresos tributarios (por habitante)	342,10	533,82	558,94	262,50
Ingresos corrientes (por habitante)	766,76	874,62	851,71	572,95
Cumplimiento cobros %	99,87	99,15	93,89	81,93
Dependencia transferencias corrientes %	50,90	37,87	26,84	39,70

Indicadores conjuntos de Ingresos y Gastos

Ahorro bruto (por habitante)	213,73	199,19	363,95	193,03
Carga financiera (por habitante)	63,53	60,00	56,41	78,04
Ahorro neto (por habitante)	150,20	139,19	307,55	114,99
Nivel endeudamiento %	8,29	6,86	6,62	13,62
Capacidad endeudamiento %	19,59	15,91	36,11	20,07
Limite endeudamiento %	27,87	22,77	42,73	33,69
Deuda viva (por habitante)	610,40	552,81	538,84	592,96
Remanente tesorería Gastos generales (por habitante)	451,51	307,65	561,57	278,15
Resultado presupuestario sin ajustar (por habitante)	92,43	-305,82	305,47	45,94
Resultado presupuestario ajustado (por habitante)	92,43	-305,82	305,47	45,94

AYUNTAMIENTO: 1710000 Miranda de Arga

1710051 (C) Miranda de Arga, Residencia Virgen del Castillo

Gastos por Economico

	Presupuesto inicial	Presupuesto Definitivo	Obligaciones reconocidas absolutas	Pagos realizados por habitante	Pagos realizados
1 Gastos de personal	658.242,35	658.242,35	642.245,22	656,02	631.075,17
2 Gastos en bienes corrientes y servicios	553.642,60	567.357,30	516.568,78	527,65	454.036,98
3 Gastos financieros	9.718,48	9.718,48	7.506,69	7,67	7.506,69
4 Transferencias corrientes	55.319,73	55.319,73	49.042,03	50,09	36.254,85
6 Inversiones reales	515.905,62	515.905,62	126.769,41	129,49	59.003,44
7 Transferencias de capital	0,00	0,00	0,00	0,00	0,00
8 Activos financieros	0,00	0,00	0,00	0,00	0,00
9 Pasivos financieros	100,00	100,00	0,00	0,00	0,00
Total Gastos	1.792.928,78	1.806.643,48	1.342.132,13	1.370,92	1.187.877,13

Gastos por Funcional

	Presupuesto inicial	Presupuesto Definitivo	Obligaciones reconocidas absolutas	Pagos realizados por habitante	Pagos realizados
0 Deuda Pública	9.818,48	9.818,48	7.506,69	7,67	7.506,69
1 Servicios de carácter general	280.977,36	280.977,36	264.122,14	269,79	255.238,15
2 Protección civil y seguridad ciudadana	7.452,52	7.452,52	1.442,40	1,47	1.442,40
3 Seguridad, protección y promoción social	470.134,84	481.990,34	480.996,15	491,31	461.098,98
4 Producción de bienes públicos de carácter social	759.821,71	761.680,91	396.073,27	404,57	298.382,20
5 Producción de bienes públicos de carácter económico	249.555,38	249.555,38	179.392,62	183,24	151.609,85
6 Regulación económica de carácter general	5.827,65	5.827,65	5.439,91	5,56	5.439,91
7 Actividad económica y regulación de sectores productivos	9.340,84	9.340,84	7.158,95	7,31	7.158,95
8 Organismos autónomos	0,00	0,00	0,00	0,00	0,00
9 Transferencias a AAPP	0,00	0,00	0,00	0,00	0,00
Total Gastos	1.792.928,78	1.806.643,48	1.342.132,13	1.370,92	1.187.877,13

AYUNTAMIENTO: 1710000 Miranda de Arga

Ingresos

	Presupuesto inicial	Presupuesto Definitivo	Derechos reconocidos absolutos	Derechos reconocidos por habitante	Cobros realizados
1 Impuestos directos	201.356,90	201.356,90	201.192,03	205,51	198.317,79
2 Impuestos indirectos	36.851,50	36.851,50	29.996,91	30,64	29.792,15
3 Tasas y otros ingresos	306.883,62	306.883,62	278.515,39	284,49	276.790,32
4 Transferencias corrientes	462.687,58	462.687,58	479.153,03	489,43	478.375,29
5 Ingresos patrimoniales	258.508,75	258.508,75	264.697,75	270,38	110.668,79
6 Enajenación de inversiones reales	7.655,38	7.655,38	0,00	0,00	0,00
7 Transferencias de capital	425.428,74	439.143,44	484.855,95	495,26	88.701,56
8 Activos financieros	10,00	10,00	0,00	0,00	0,00
9 Pasivos financieros	95.352,32	95.352,32	0,00	0,00	0,00
Total ingresos	1.794.734,79	1.808.449,49	1.738.411,06	1.775,70	1.182.645,90

Impuestos

	Presupuesto inicial	Presupuesto Definitivo	Derechos reconocidos absolutos	Derechos reconocidos por habitante	Cobros realizados
<i>Contribución Territorial Rústica</i>	54.845,96	54.845,96	54.845,96	56,02	54.767,79
<i>Contribución Territorial Urbana</i>	90.365,83	90.365,83	90.365,82	92,30	88.335,75
<i>Impuesto sobre vehículos de tracción mecánica</i>	41.943,39	41.943,39	42.370,83	43,28	41.889,90
<i>Impuesto incremento valor terrenos naturaleza urbana</i>	3.000,00	3.000,00	1.581,61	1,62	1.575,97
<i>Impuesto sobre viviendas desocupadas</i>	0,00	0,00	0,00	0,00	0,00
<i>Impuesto sobre Actividades Económicas</i>	10.829,35	10.829,35	11.655,45	11,91	11.376,02
<i>Impuesto sobre gastos suntuarios</i>	372,37	372,37	372,36	0,38	372,36
<i>Impuesto sobre construcciones, instalaciones y obras</i>	36.851,50	36.851,50	29.996,91	30,64	29.792,15
Total Impuestos	238.208,40	238.208,40	231.188,94	236,15	228.109,94

AYUNTAMIENTO: 1710000 Miranda de Arga

EVOLUCIÓN INDICADORES

	2006	2005	2004	2003
Población	979	997	1.003	1.018

Indicadores de Gastos

Gastos totales (por habitante)	1.370,92	1.203,84	1.803,92	1.300,84
Gastos de funcionamiento (por habitante)	1.233,77	1.100,62	1.075,36	1.048,75
Gastos corrientes (por habitante)	1.241,43	1.108,17	1.079,42	1.049,98
Cumplimiento pagos %	88,51	89,87	79,36	85,07
Inversión neta (por habitante)	129,49	95,67	705,98	249,77
Índice inversión %	9,45	7,95	39,83	19,20
Índice personal %	47,85	49,08	31,57	41,10

Indicadores de Ingresos

Ingresos totales (por habitante)	1.775,70	1.565,64	1.513,06	1.403,61
Ingresos tributarios (por habitante)	520,64	474,27	525,42	440,36
Ingresos corrientes (por habitante)	1.280,44	1.219,06	1.194,47	1.082,26
Cumplimiento cobros %	68,03	84,97	79,66	72,70
Dependencia transferencias corrientes %	38,22	38,55	35,70	38,93

Indicadores conjuntos de Ingresos y Gastos

Ahorro bruto (por habitante)	46,68	118,44	119,10	33,51
Carga financiera (por habitante)	7,67	7,55	4,06	1,23
Ahorro neto (por habitante)	39,01	110,89	115,05	32,28
Nivel endeudamiento %	0,60	0,62	0,34	0,11
Capacidad endeudamiento %	3,05	9,10	9,63	2,98
Limite endeudamiento %	3,65	9,72	9,97	3,10
Deuda viva (por habitante)	256,80	252,16	0,00	0,00
Remanente tesorería Gastos generales (por habitante)	541,78	73,73	-216,58	-8,02
Resultado presupuestario sin ajustar (por habitante)	404,78	361,80	-290,87	102,77
Resultado presupuestario ajustado (por habitante)	410,07	291,22	-202,82	2,91

AYUNTAMIENTO: 1720000 Monreal

Gastos por Económico

	Presupuesto inicial	Presupuesto Definitivo	Obligaciones reconocidas absolutas	Pagos realizados por habitante	Pagos realizados
1 Gastos de personal	31.200,00	36.150,00	36.009,73	87,19	35.494,18
2 Gastos en bienes corrientes y servicios	176.780,00	194.380,00	199.776,85	483,72	182.964,18
3 Gastos financieros	10,00	10,00	0,00	0,00	0,00
4 Transferencias corrientes	110.000,00	121.600,00	108.040,58	261,60	108.040,58
6 Inversiones reales	708.000,00	175.550,00	174.262,23	421,94	130.836,97
7 Transferencias de capital	0,00	0,00	0,00	0,00	0,00
8 Activos financieros	0,00	0,00	0,00	0,00	0,00
9 Pasivos financieros	2.540,00	2.540,00	1.193,00	2,89	1.193,00
Total Gastos	1.028.530,00	530.230,00	519.282,39	1.257,34	458.528,91

Gastos por Funcional

	Presupuesto inicial	Presupuesto Definitivo	Obligaciones reconocidas absolutas	Pagos realizados por habitante	Pagos realizados
0 Deuda Pública	10,00	10,00	0,00	0,00	0,00
1 Servicios de carácter general	171.740,00	191.840,00	190.378,79	460,97	188.731,47
2 Protección civil y seguridad ciudadana	0,00	0,00	0,00	0,00	0,00
3 Seguridad, protección y promoción social	25.600,00	27.900,00	24.651,39	59,69	24.651,39
4 Producción de bienes públicos de carácter social	802.680,00	281.980,00	279.481,75	676,71	229.127,33
5 Producción de bienes públicos de carácter económico	18.000,00	18.000,00	16.467,83	39,87	7.717,59
6 Regulación económica de carácter general	5.500,00	5.500,00	4.783,43	11,58	4.781,93
7 Actividad económica y regulación de sectores productivos	5.000,00	5.000,00	3.519,20	8,52	3.519,20
8 Organismos autónomos	0,00	0,00	0,00	0,00	0,00
9 Transferencias a AAPP	0,00	0,00	0,00	0,00	0,00
Total Gastos	1.028.530,00	530.230,00	519.282,39	1.257,34	458.528,91

AYUNTAMIENTO: 1720000 Monreal

Ingresos

	Presupuesto inicial	Presupuesto Definitivo	Derechos reconocidos absolutos	Derechos reconocidos por habitante	Cobros realizados
1 Impuestos directos	72.800,00	72.800,00	86.049,44	208,35	78.883,96
2 Impuestos indirectos	30.000,00	30.000,00	40.005,65	96,87	39.607,85
3 Tasas y otros ingresos	47.570,00	47.570,00	63.216,03	153,07	62.696,03
4 Transferencias corrientes	96.150,00	96.150,00	111.914,48	270,98	111.914,48
5 Ingresos patrimoniales	97.690,00	97.690,00	55.361,79	134,05	31.787,27
6 Enajenación de inversiones reales	0,00	0,00	37.819,89	91,57	37.819,89
7 Transferencias de capital	398.920,00	398.920,00	113.612,96	275,09	53.187,71
8 Activos financieros	285.400,00	357.100,00	0,00	0,00	0,00
9 Pasivos financieros	0,00	0,00	0,00	0,00	0,00
Total ingresos	1.028.530,00	1.100.230,00	507.980,24	1.229,98	415.897,19

Impuestos

	Presupuesto inicial	Presupuesto Definitivo	Derechos reconocidos absolutos	Derechos reconocidos por habitante	Cobros realizados
<i>Contribución Territorial Rústica</i>	5.000,00	5.000,00	5.226,28	12,65	5.178,29
<i>Contribución Territorial Urbana</i>	38.000,00	38.000,00	47.563,68	115,17	42.175,17
<i>Impuesto sobre vehículos de tracción mecánica</i>	15.000,00	15.000,00	19.858,95	48,08	19.099,13
<i>Impuesto incremento valor terrenos naturaleza urbana</i>	3.000,00	3.000,00	2.589,10	6,27	2.589,10
<i>Impuesto sobre viviendas desocupadas</i>	0,00	0,00	0,00	0,00	0,00
<i>Impuesto sobre Actividades Económicas</i>	11.800,00	11.800,00	10.811,43	26,18	9.842,27
<i>Impuesto sobre gastos suntuarios</i>	0,00	0,00	0,00	0,00	0,00
<i>Impuesto sobre construcciones, instalaciones y obras</i>	30.000,00	30.000,00	40.005,65	96,87	39.607,85
Total Impuestos	102.800,00	102.800,00	126.055,09	305,22	118.491,81

AYUNTAMIENTO: 1720000 Monreal

EVOLUCIÓN INDICADORES

	2006	2005	2004	2003
Población	413	389	337	300

Indicadores de Gastos

Gastos totales (por habitante)	1.257,34	1.440,05	3.859,05	2.938,82
Gastos de funcionamiento (por habitante)	832,51	755,05	634,57	563,14
Gastos corrientes (por habitante)	832,51	786,68	634,57	563,14
Cumplimiento pagos %	88,30	93,12	83,11	89,14
Inversión neta (por habitante)	330,37	653,37	1.317,68	2.367,23
Índice inversión %	33,56	45,37	83,36	80,55
Índice personal %	6,93	4,67	1,75	6,40

Indicadores de Ingresos

Ingresos totales (por habitante)	1.229,98	1.978,52	3.543,91	1.056,96
Ingresos tributarios (por habitante)	458,28	474,74	488,10	485,70
Ingresos corrientes (por habitante)	863,31	1.920,36	968,87	1.056,96
Cumplimiento cobros %	81,87	94,62	86,57	84,07
Dependencia transferencias corrientes %	31,39	16,53	26,17	33,32

Indicadores conjuntos de Ingresos y Gastos

Ahorro bruto (por habitante)	30,80	1.165,31	334,29	493,82
Carga financiera (por habitante)	2,89	31,63	7,52	8,45
Ahorro neto (por habitante)	27,91	1.133,69	326,77	485,37
Nivel endeudamiento %	0,33	1,65	0,78	0,80
Capacidad endeudamiento %	3,23	59,03	33,73	45,92
Limite endeudamiento %	3,57	60,68	34,50	46,72
Deuda viva (por habitante)	0,00	0,00	0,00	0,00
Remanente tesorería Gastos generales (por habitante)	262,31	348,41	-147,82	246,65
Resultado presupuestario sin ajustar (por habitante)	-27,37	538,47	-315,14	-1.881,86
Resultado presupuestario ajustado (por habitante)	1.202,61	538,47	-315,14	-1.797,21

AYUNTAMIENTO: 1730000 Monteagudo

Gastos por Económico

	Presupuesto inicial	Presupuesto Definitivo	Obligaciones reconocidas absolutas	Pagos realizados por habitante	Pagos realizados
1 Gastos de personal	198.993,00	195.292,03	193.255,84	168,64	190.668,24
2 Gastos en bienes corrientes y servicios	290.605,58	294.361,69	317.720,99	277,24	304.537,41
3 Gastos financieros	27.090,00	27.090,00	33.530,32	29,26	33.165,99
4 Transferencias corrientes	69.991,79	74.818,89	74.713,84	65,20	74.713,84
6 Inversiones reales	1.170.552,00	1.218.350,50	309.174,32	269,79	305.736,50
7 Transferencias de capital	0,00	0,00	0,00	0,00	0,00
8 Activos financieros	0,00	0,00	0,00	0,00	0,00
9 Pasivos financieros	78.921,63	78.921,63	217.794,63	190,05	217.794,63
Total Gastos	1.836.154,00	1.888.834,74	1.146.189,94	1.000,17	1.126.616,61

Gastos por Funcional

	Presupuesto inicial	Presupuesto Definitivo	Obligaciones reconocidas absolutas	Pagos realizados por habitante	Pagos realizados
0 Deuda Pública	106.011,63	106.011,63	251.324,95	219,31	250.960,62
1 Servicios de carácter general	235.227,50	235.227,50	233.233,94	203,52	227.215,77
2 Protección civil y seguridad ciudadana	0,00	0,00	0,00	0,00	0,00
3 Seguridad, protección y promoción social	80.484,95	80.484,95	80.170,18	69,96	77.582,58
4 Producción de bienes públicos de carácter social	1.384.692,98	1.437.373,72	552.487,24	482,10	543.017,15
5 Producción de bienes públicos de carácter económico	25.496,10	25.496,10	25.010,84	21,82	23.877,70
6 Regulación económica de carácter general	2.074,00	2.074,00	1.807,69	1,58	1.807,69
7 Actividad económica y regulación de sectores productivos	2.166,84	2.166,84	2.155,10	1,88	2.155,10
8 Organismos autónomos	0,00	0,00	0,00	0,00	0,00
9 Transferencias a AAPP	0,00	0,00	0,00	0,00	0,00
Total Gastos	1.836.154,00	1.888.834,74	1.146.189,94	1.000,17	1.126.616,61

AYUNTAMIENTO: 1730000 Monteagudo

Ingresos

	Presupuesto inicial	Presupuesto Definitivo	Derechos reconocidos absolutos	Derechos reconocidos por habitante	Cobros realizados
1 Impuestos directos	244.200,00	244.200,00	260.938,95	227,70	236.850,18
2 Impuestos indirectos	46.764,00	46.764,00	28.651,31	25,00	28.651,31
3 Tasas y otros ingresos	80.462,77	80.462,77	76.248,43	66,53	75.551,07
4 Transferencias corrientes	327.833,00	327.833,00	344.006,67	300,18	339.763,38
5 Ingresos patrimoniales	14.910,00	14.910,00	14.290,33	12,47	14.213,96
6 Enajenación de inversiones reales	88.017,23	88.017,23	144.542,90	126,13	88.017,23
7 Transferencias de capital	680.176,90	724.955,53	229.991,63	200,69	212.369,75
8 Activos financieros	0,00	0,00	0,00	0,00	0,00
9 Pasivos financieros	353.790,10	361.692,21	481.737,95	420,36	481.737,95
Total ingresos	1.836.154,00	1.888.834,74	1.580.408,17	1.379,06	1.477.154,83

Impuestos

	Presupuesto inicial	Presupuesto Definitivo	Derechos reconocidos absolutos	Derechos reconocidos por habitante	Cobros realizados
<i>Contribución Territorial Rústica</i>	22.500,00	22.500,00	22.484,82	19,62	22.152,04
<i>Contribución Territorial Urbana</i>	154.500,00	154.500,00	159.074,90	138,81	139.247,25
<i>Impuesto sobre vehículos de tracción mecánica</i>	46.700,00	46.700,00	46.668,87	40,72	45.736,09
<i>Impuesto incremento valor terrenos naturaleza urbana</i>	2.500,00	2.500,00	10.475,05	9,14	7.836,48
<i>Impuesto sobre viviendas desocupadas</i>	0,00	0,00	0,00	0,00	0,00
<i>Impuesto sobre Actividades Económicas</i>	18.000,00	18.000,00	22.235,31	19,40	21.878,32
<i>Impuesto sobre gastos suntuarios</i>	0,00	0,00	0,00	0,00	0,00
<i>Impuesto sobre construcciones, instalaciones y obras</i>	46.764,00	46.764,00	28.651,31	25,00	28.651,31
Total Impuestos	290.964,00	290.964,00	289.590,26	252,70	265.501,49

AYUNTAMIENTO: 1730000 Monteagudo

EVOLUCIÓN INDICADORES

	2006	2005	2004	2003
Población	1.146	1.132	1.154	1.161

Indicadores de Gastos

Gastos totales (por habitante)	1.000,17	907,74	892,59	753,12
Gastos de funcionamiento (por habitante)	511,07	477,98	487,03	437,29
Gastos corrientes (por habitante)	540,33	498,16	504,60	458,93
Cumplimiento pagos %	98,29	99,61	90,06	87,36
Inversión neta (por habitante)	143,66	341,44	264,69	254,04
Índice inversión %	26,97	37,61	38,12	33,76
Índice personal %	16,86	18,35	16,12	17,10

Indicadores de Ingresos

Ingresos totales (por habitante)	1.379,06	669,33	1.032,69	847,19
Ingresos tributarios (por habitante)	319,23	332,89	310,76	330,38
Ingresos corrientes (por habitante)	631,88	628,87	576,29	566,11
Cumplimiento cobros %	93,47	95,90	77,24	98,47
Dependencia transferencias corrientes %	47,51	45,07	44,41	40,65

Indicadores conjuntos de Ingresos y Gastos

Ahorro bruto (por habitante)	120,81	150,88	89,26	128,82
Carga financiera (por habitante)	219,31	88,31	65,28	61,56
Ahorro neto (por habitante)	-98,50	62,57	23,98	67,26
Nivel endeudamiento %	34,71	14,04	11,33	10,87
Capacidad endeudamiento %	-15,59	9,95	4,16	11,88
Limite endeudamiento %	19,12	23,99	15,49	22,76
Deuda viva (por habitante)	1.007,04	587,53	505,82	524,42
Remanente tesorería Gastos generales (por habitante)	87,49	-18,73	17,66	80,96
Resultado presupuestario sin ajustar (por habitante)	378,90	-238,40	140,10	94,06
Resultado presupuestario ajustado (por habitante)	105,89	-35,71	-113,36	83,26

AYUNTAMIENTO: 1740000 Morentin

Gastos por Económico

	Presupuesto inicial	Presupuesto Definitivo	Obligaciones reconocidas absolutas	Pagos realizados por habitante	Pagos realizados
1 Gastos de personal	25.400,00	25.400,00	23.306,93	139,56	23.306,93
2 Gastos en bienes corrientes y servicios	57.470,00	57.470,00	32.991,56	197,55	28.822,93
3 Gastos financieros	0,00	0,00	0,00	0,00	0,00
4 Transferencias corrientes	4.530,00	4.530,00	3.526,32	21,12	3.094,32
6 Inversiones reales	114.325,00	114.325,00	97.216,89	582,14	97.216,89
7 Transferencias de capital	0,00	0,00	0,00	0,00	0,00
8 Activos financieros	0,00	0,00	0,00	0,00	0,00
9 Pasivos financieros	0,00	0,00	0,00	0,00	0,00
Total Gastos	201.725,00	201.725,00	157.041,70	940,37	152.441,07

Gastos por Funcional

	Presupuesto inicial	Presupuesto Definitivo	Obligaciones reconocidas absolutas	Pagos realizados por habitante	Pagos realizados
0 Deuda Pública	0,00	0,00	0,00	0,00	0,00
1 Servicios de carácter general	37.595,00	37.595,00	25.860,51	154,85	25.860,51
2 Protección civil y seguridad ciudadana	0,00	0,00	0,00	0,00	0,00
3 Seguridad, protección y promoción social	7.000,00	7.000,00	5.885,33	35,24	5.885,33
4 Producción de bienes públicos de carácter social	147.780,00	147.780,00	120.222,05	719,89	116.053,42
5 Producción de bienes públicos de carácter económico	6.500,00	6.500,00	4.058,21	24,30	3.626,21
6 Regulación económica de carácter general	1.900,00	1.900,00	314,36	1,88	314,36
7 Actividad económica y regulación de sectores productivos	0,00	0,00	0,00	0,00	0,00
8 Organismos autónomos	0,00	0,00	0,00	0,00	0,00
9 Transferencias a AAPP	950,00	950,00	701,24	4,20	701,24
Total Gastos	201.725,00	201.725,00	157.041,70	940,37	152.441,07

AYUNTAMIENTO: 1740000 Morentin

Ingresos

	Presupuesto inicial	Presupuesto Definitivo	Derechos reconocidos absolutos	Derechos reconocidos por habitante	Cobros realizados
1 Impuestos directos	19.800,00	19.800,00	26.064,35	156,07	24.286,58
2 Impuestos indirectos	2.000,00	2.000,00	708,08	4,24	708,08
3 Tasas y otros ingresos	1.350,00	1.350,00	1.079,05	6,46	1.079,05
4 Transferencias corrientes	39.655,00	39.655,00	44.153,24	264,39	44.153,24
5 Ingresos patrimoniales	22.148,00	22.148,00	23.799,87	142,51	22.299,87
6 Enajenación de inversiones reales	0,00	0,00	0,00	0,00	0,00
7 Transferencias de capital	57.710,00	57.710,00	53.977,74	323,22	53.977,74
8 Activos financieros	0,00	0,00	0,00	0,00	0,00
9 Pasivos financieros	59.062,00	59.062,00	0,00	0,00	0,00
Total ingresos	201.725,00	201.725,00	149.782,33	896,90	146.504,56

Impuestos

	Presupuesto inicial	Presupuesto Definitivo	Derechos reconocidos absolutos	Derechos reconocidos por habitante	Cobros realizados
<i>Contribución Territorial Rústica</i>	4.300,00	4.300,00	4.448,08	26,64	4.441,03
<i>Contribución Territorial Urbana</i>	7.500,00	7.500,00	10.476,52	62,73	10.145,82
<i>Impuesto sobre vehículos de tracción mecánica</i>	5.500,00	5.500,00	7.393,46	44,27	6.476,13
<i>Impuesto incremento valor terrenos naturaleza urbana</i>	500,00	500,00	1.062,92	6,36	1.053,75
<i>Impuesto sobre viviendas desocupadas</i>	0,00	0,00	0,00	0,00	0,00
<i>Impuesto sobre Actividades Económicas</i>	2.000,00	2.000,00	2.683,37	16,07	2.169,85
<i>Impuesto sobre gastos suntuarios</i>	0,00	0,00	0,00	0,00	0,00
<i>Impuesto sobre construcciones, instalaciones y obras</i>	2.000,00	2.000,00	708,08	4,24	708,08
Total Impuestos	21.800,00	21.800,00	26.772,43	160,31	24.994,66

AYUNTAMIENTO: 1740000 Morentin

EVOLUCIÓN INDICADORES

	2006	2005	2004	2003
Población	167	157	164	155

Indicadores de Gastos

Gastos totales (por habitante)	940,37	509,26	373,10	458,28
Gastos de funcionamiento (por habitante)	358,23	370,99	342,88	328,35
Gastos corrientes (por habitante)	358,23	370,99	342,88	328,35
Cumplimiento pagos %	97,07	100,00	98,81	98,72
Inversión neta (por habitante)	582,14	138,28	30,22	129,93
Índice inversión %	61,91	27,15	8,10	28,35
Índice personal %	14,84	28,65	36,52	19,94

Indicadores de Ingresos

Ingresos totales (por habitante)	896,90	637,35	487,55	428,28
Ingresos tributarios (por habitante)	166,78	148,50	170,52	149,31
Ingresos corrientes (por habitante)	573,68	577,72	453,63	386,80
Cumplimiento cobros %	97,81	98,88	98,69	97,53
Dependencia transferencias corrientes %	46,09	49,94	50,19	42,61

Indicadores conjuntos de Ingresos y Gastos

Ahorro bruto (por habitante)	215,45	206,74	110,75	58,45
Carga financiera (por habitante)	0,00	0,00	0,00	0,00
Ahorro neto (por habitante)	215,45	206,74	110,75	58,45
Nivel endeudamiento %	0,00	0,00	0,00	0,00
Capacidad endeudamiento %	37,56	35,78	24,41	15,11
Limite endeudamiento %	37,56	35,78	24,41	15,11
Deuda viva (por habitante)	0,00	0,00	0,00	0,00
Remanente tesorería Gastos generales (por habitante)	350,20	418,74	278,25	173,80
Resultado presupuestario sin ajustar (por habitante)	-43,47	128,09	114,46	-30,01
Resultado presupuestario ajustado (por habitante)	-43,47	128,09	114,46	-30,01

AYUNTAMIENTO: 1750000 Mués

Gastos por Económico

	Presupuesto inicial	Presupuesto Definitivo	Obligaciones reconocidas absolutas	Pagos realizados por habitante	Pagos realizados
1 Gastos de personal	35.136,08	35.636,08	23.434,19	236,71	22.561,05
2 Gastos en bienes corrientes y servicios	46.996,67	47.146,67	42.083,30	425,08	41.078,79
3 Gastos financieros	3.206,83	3.206,83	2.392,36	24,17	2.392,36
4 Transferencias corrientes	5.005,04	13.005,04	11.505,74	116,22	11.466,04
6 Inversiones reales	27.212,14	232.399,14	18.626,80	188,15	12.323,60
7 Transferencias de capital	0,00	0,00	0,00	0,00	0,00
8 Activos financieros	0,00	0,00	0,00	0,00	0,00
9 Pasivos financieros	3.506,58	3.506,58	3.109,39	31,41	3.109,39
Total Gastos	121.063,34	334.900,34	101.151,78	1.021,74	92.931,23

Gastos por Funcional

	Presupuesto inicial	Presupuesto Definitivo	Obligaciones reconocidas absolutas	Pagos realizados por habitante	Pagos realizados
0 Deuda Pública	6.613,16	6.613,16	5.501,75	55,57	5.501,75
1 Servicios de carácter general	36.923,68	49.923,68	36.341,13	367,08	35.276,98
2 Protección civil y seguridad ciudadana	0,00	0,00	0,00	0,00	0,00
3 Seguridad, protección y promoción social	7.044,85	7.044,85	5.858,74	59,18	5.858,74
4 Producción de bienes públicos de carácter social	59.360,54	260.047,54	51.615,30	521,37	44.458,90
5 Producción de bienes públicos de carácter económico	9.202,02	9.202,02	0,00	0,00	0,00
6 Regulación económica de carácter general	1.368,08	1.468,08	1.301,02	13,14	1.301,02
7 Actividad económica y regulación de sectores productivos	501,01	501,01	451,12	4,56	451,12
8 Organismos autónomos	0,00	0,00	0,00	0,00	0,00
9 Transferencias a AAPP	50,00	100,00	82,72	0,84	82,72
Total Gastos	121.063,34	334.900,34	101.151,78	1.021,74	92.931,23

AYUNTAMIENTO: 1750000 Mués

Ingresos

	Presupuesto inicial	Presupuesto Definitivo	Derechos reconocidos absolutos	Derechos reconocidos por habitante	Cobros realizados
1 Impuestos directos	20.602,65	20.602,65	22.809,74	230,40	22.677,83
2 Impuestos indirectos	4.061,87	4.061,87	13.897,89	140,38	13.897,89
3 Tasas y otros ingresos	10.845,61	10.845,61	11.251,69	113,65	9.891,86
4 Transferencias corrientes	42.475,22	42.475,22	48.016,11	485,01	47.966,52
5 Ingresos patrimoniales	15.957,05	15.957,05	16.097,31	162,60	16.097,31
6 Enajenación de inversiones reales	0,00	30.000,00	0,00	0,00	0,00
7 Transferencias de capital	0,00	119.131,00	0,00	0,00	0,00
8 Activos financieros	0,00	13.650,00	0,00	0,00	0,00
9 Pasivos financieros	27.120,94	78.176,94	0,00	0,00	0,00
Total ingresos	121.063,34	334.900,34	112.072,74	1.132,05	110.531,41

Impuestos

	Presupuesto inicial	Presupuesto Definitivo	Derechos reconocidos absolutos	Derechos reconocidos por habitante	Cobros realizados
<i>Contribución Territorial Rústica</i>	5.538,27	5.538,27	5.541,29	55,97	5.541,29
<i>Contribución Territorial Urbana</i>	10.576,16	10.576,16	10.883,86	109,94	10.847,33
<i>Impuesto sobre vehículos de tracción mecánica</i>	3.847,25	3.847,25	4.074,25	41,15	3.978,87
<i>Impuesto incremento valor terrenos naturaleza urbana</i>	250,26	250,26	1.528,57	15,44	1.528,57
<i>Impuesto sobre viviendas desocupadas</i>	0,00	0,00	0,00	0,00	0,00
<i>Impuesto sobre Actividades Económicas</i>	390,71	390,71	781,77	7,90	781,77
<i>Impuesto sobre gastos suntuarios</i>	0,00	0,00	0,00	0,00	0,00
<i>Impuesto sobre construcciones, instalaciones y obras</i>	4.061,87	4.061,87	13.897,89	140,38	13.897,89
Total Impuestos	24.664,52	24.664,52	36.707,63	370,78	36.575,72

AYUNTAMIENTO: 1750000 Mués

EVOLUCIÓN INDICADORES

	2006	2005	2004	2003
Población	99	101	108	102

Indicadores de Gastos

Gastos totales (por habitante)	1.021,74	864,66	1.605,23	885,93
Gastos de funcionamiento (por habitante)	778,01	710,95	649,93	609,17
Gastos corrientes (por habitante)	802,18	734,12	675,61	641,37
Cumplimiento pagos %	91,87	93,44	66,94	99,14
Inversión neta (por habitante)	188,15	100,16	863,91	219,27
Índice inversión %	18,41	11,58	56,25	24,75
Índice personal %	23,17	34,40	16,50	24,32

Indicadores de Ingresos

Ingresos totales (por habitante)	1.132,05	930,79	1.226,48	1.205,83
Ingresos tributarios (por habitante)	484,44	337,64	337,42	321,47
Ingresos corrientes (por habitante)	1.132,05	930,79	792,34	797,38
Cumplimiento cobros %	98,62	98,18	73,53	78,27
Dependencia transferencias corrientes %	42,84	47,13	35,82	37,51

Indicadores conjuntos de Ingresos y Gastos

Ahorro bruto (por habitante)	354,04	219,84	142,41	188,21
Carga financiera (por habitante)	55,57	53,55	52,43	57,49
Ahorro neto (por habitante)	298,46	166,29	89,98	130,73
Nivel endeudamiento %	4,91	5,75	6,62	7,21
Capacidad endeudamiento %	26,36	17,87	11,36	16,39
Limite endeudamiento %	31,27	23,62	17,97	23,60
Deuda viva (por habitante)	676,07	704,39	706,55	748,11
Remanente tesorería Gastos generales (por habitante)	363,21	158,66	86,54	293,80
Resultado presupuestario sin ajustar (por habitante)	110,31	66,13	-378,75	319,90
Resultado presupuestario ajustado (por habitante)	323,85	66,13	-378,75	148,02

AYUNTAMIENTO: 1760000 Murchante

Gastos por Económico

	Presupuesto inicial	Presupuesto Definitivo	Obligaciones reconocidas absolutas	Pagos realizados por habitante	Pagos realizados
1 Gastos de personal	843.627,40	962.153,03	920.492,72	273,71	910.229,45
2 Gastos en bienes corrientes y servicios	764.010,40	787.166,34	738.661,43	219,64	656.354,29
3 Gastos financieros	123.559,58	123.559,58	4.694,69	1,40	4.694,69
4 Transferencias corrientes	89.440,41	89.440,41	92.674,74	27,56	92.674,74
6 Inversiones reales	1.983.016,52	3.150.086,57	1.937.851,05	576,23	1.240.244,13
7 Transferencias de capital	300,00	300,00	300,00	0,09	0,00
8 Activos financieros	0,00	0,00	360,66	0,11	360,66
9 Pasivos financieros	147.649,69	147.649,69	48.649,97	14,47	48.649,97
Total Gastos	3.951.604,00	5.260.355,62	3.743.685,26	1.113,20	2.953.207,93

Gastos por Funcional

	Presupuesto inicial	Presupuesto Definitivo	Obligaciones reconocidas absolutas	Pagos realizados por habitante	Pagos realizados
0 Deuda Pública	271.209,27	271.209,27	53.705,32	15,97	53.705,32
1 Servicios de carácter general	363.850,41	363.850,41	326.758,70	97,16	312.940,17
2 Protección civil y seguridad ciudadana	0,00	0,00	0,00	0,00	0,00
3 Seguridad, protección y promoción social	364.287,06	496.968,63	491.461,03	146,14	481.018,06
4 Producción de bienes públicos de carácter social	2.643.086,07	3.810.156,12	2.671.051,32	794,25	1.942.649,52
5 Producción de bienes públicos de carácter económico	57.751,52	57.751,52	10.689,29	3,18	10.689,29
6 Regulación económica de carácter general	94.462,02	94.462,02	84.832,78	25,23	70.207,07
7 Actividad económica y regulación de sectores productivos	156.957,65	165.957,65	105.186,82	31,28	81.998,50
8 Organismos autónomos	0,00	0,00	0,00	0,00	0,00
9 Transferencias a AAPP	0,00	0,00	0,00	0,00	0,00
Total Gastos	3.951.604,00	5.260.355,62	3.743.685,26	1.113,20	2.953.207,93

AYUNTAMIENTO: 1760000 Murchante

Ingresos

	Presupuesto inicial	Presupuesto Definitivo	Derechos reconocidos absolutos	Derechos reconocidos por habitante	Cobros realizados
1 Impuestos directos	580.620,00	580.620,00	598.792,39	178,05	570.846,45
2 Impuestos indirectos	200.000,00	200.000,00	536.083,27	159,41	436.389,16
3 Tasas y otros ingresos	185.046,27	185.046,27	170.642,78	50,74	158.838,31
4 Transferencias corrientes	1.029.878,06	1.036.015,55	979.286,19	291,19	934.070,41
5 Ingresos patrimoniales	14.162,89	14.162,89	26.909,38	8,00	25.948,30
6 Enajenación de inversiones reales	352.800,00	352.800,00	0,00	0,00	0,00
7 Transferencias de capital	437.359,90	827.650,39	1.086.566,46	323,09	592.184,95
8 Activos financieros	1.000,00	169.354,47	1.266,99	0,38	1.266,99
9 Pasivos financieros	1.150.736,88	1.894.706,05	900.000,00	267,62	900.000,00
Total ingresos	3.951.604,00	5.260.355,62	4.299.547,46	1.278,49	3.619.544,57

Impuestos

	Presupuesto inicial	Presupuesto Definitivo	Derechos reconocidos absolutos	Derechos reconocidos por habitante	Cobros realizados
<i>Contribución Territorial Rústica</i>	13.455,00	13.455,00	12.797,54	3,81	12.512,74
<i>Contribución Territorial Urbana</i>	341.550,00	341.550,00	342.782,89	101,93	333.678,17
<i>Impuesto sobre vehículos de tracción mecánica</i>	139.725,00	139.725,00	151.002,94	44,90	141.902,52
<i>Impuesto incremento valor terrenos naturaleza urbana</i>	30.000,00	30.000,00	24.647,53	7,33	20.414,04
<i>Impuesto sobre viviendas desocupadas</i>	0,00	0,00	0,00	0,00	0,00
<i>Impuesto sobre Actividades Económicas</i>	55.890,00	55.890,00	67.561,49	20,09	62.338,98
<i>Impuesto sobre gastos suntuarios</i>	0,00	0,00	0,00	0,00	0,00
<i>Impuesto sobre construcciones, instalaciones y obras</i>	200.000,00	200.000,00	536.083,27	159,41	436.389,16
Total Impuestos	780.620,00	780.620,00	1.134.875,66	337,46	1.007.235,61

AYUNTAMIENTO: 176000 Murchante

EVOLUCIÓN INDICADORES

	2006	2005	2004	2003
Población	3.363	3.321	3.289	3.255

Indicadores de Gastos

Gastos totales (por habitante)	1.113,20	705,19	713,92	522,83
Gastos de funcionamiento (por habitante)	520,91	468,56	433,98	423,16
Gastos corrientes (por habitante)	522,31	470,36	436,39	426,84
Cumplimiento pagos %	78,89	78,93	87,59	89,27
Inversión neta (por habitante)	576,23	220,50	176,73	70,21
Índice inversión %	51,76	31,27	35,63	13,45
Índice personal %	24,59	35,40	32,51	40,19

Indicadores de Ingresos

Ingresos totales (por habitante)	1.278,49	699,97	662,98	627,37
Ingresos tributarios (por habitante)	388,20	329,85	263,67	236,72
Ingresos corrientes (por habitante)	687,40	638,38	522,12	470,97
Cumplimiento cobros %	84,18	83,73	87,74	96,09
Dependencia transferencias corrientes %	42,36	47,58	48,59	49,00

Indicadores conjuntos de Ingresos y Gastos

Ahorro bruto (por habitante)	166,48	169,83	88,14	47,81
Carga financiera (por habitante)	15,86	16,14	22,36	29,37
Ahorro neto (por habitante)	150,62	153,68	65,78	18,44
Nivel endeudamiento %	2,31	2,53	4,28	6,24
Capacidad endeudamiento %	21,91	24,07	12,60	3,91
Limite endeudamiento %	24,22	26,60	16,88	10,15
Deuda viva (por habitante)	292,24	39,58	54,45	65,02
Remanente tesorería Gastos generales (por habitante)	134,24	15,42	14,00	12,08
Resultado presupuestario sin ajustar (por habitante)	165,29	-5,22	-50,94	104,54
Resultado presupuestario ajustado (por habitante)	170,62	-44,42	11,49	-3,37

AYUNTAMIENTO: 1770000 Murieta

Gastos por Económico

	Presupuesto inicial	Presupuesto Definitivo	Obligaciones reconocidas absolutas	Pagos realizados por habitante	Pagos realizados
1 Gastos de personal	64.950,00	64.950,00	61.319,52	193,44	59.331,99
2 Gastos en bienes corrientes y servicios	119.720,00	119.720,00	106.772,36	336,82	98.465,20
3 Gastos financieros	18.000,00	18.000,00	12.981,83	40,95	12.622,04
4 Transferencias corrientes	58.140,00	58.140,00	59.078,87	186,37	58.922,67
6 Inversiones reales	756.640,00	756.640,00	172.383,63	543,80	143.229,39
7 Transferencias de capital	0,00	0,00	0,00	0,00	0,00
8 Activos financieros	0,00	0,00	0,00	0,00	0,00
9 Pasivos financieros	55.900,00	55.900,00	32.807,06	103,49	28.007,06
Total Gastos	1.073.350,00	1.073.350,00	445.343,27	1.404,87	400.578,35

Gastos por Funcional

	Presupuesto inicial	Presupuesto Definitivo	Obligaciones reconocidas absolutas	Pagos realizados por habitante	Pagos realizados
0 Deuda Pública	73.900,00	73.900,00	45.788,89	144,44	40.629,10
1 Servicios de carácter general	121.740,00	121.740,00	111.747,24	352,51	107.889,79
2 Protección civil y seguridad ciudadana	0,00	0,00	0,00	0,00	0,00
3 Seguridad, protección y promoción social	21.800,00	21.800,00	21.299,60	67,19	20.462,07
4 Producción de bienes públicos de carácter social	523.010,00	523.010,00	252.534,79	796,64	217.624,64
5 Producción de bienes públicos de carácter económico	331.500,00	331.500,00	12.713,19	40,10	12.713,19
6 Regulación económica de carácter general	0,00	0,00	0,00	0,00	0,00
7 Actividad económica y regulación de sectores productivos	1.400,00	1.400,00	1.259,56	3,97	1.259,56
8 Organismos autónomos	0,00	0,00	0,00	0,00	0,00
9 Transferencias a AAPP	0,00	0,00	0,00	0,00	0,00
Total Gastos	1.073.350,00	1.073.350,00	445.343,27	1.404,87	400.578,35

AYUNTAMIENTO: 1770000 Murieta

Ingresos

	Presupuesto inicial	Presupuesto Definitivo	Derechos reconocidos absolutos	Derechos reconocidos por habitante	Cobros realizados
1 Impuestos directos	75.500,00	75.500,00	75.735,88	238,91	73.149,75
2 Impuestos indirectos	15.000,00	15.000,00	14.558,37	45,93	10.913,43
3 Tasas y otros ingresos	19.180,00	19.180,00	43.693,76	137,84	39.708,88
4 Transferencias corrientes	84.430,00	84.430,00	87.664,66	276,54	87.664,66
5 Ingresos patrimoniales	173.500,00	173.500,00	185.017,79	583,65	181.990,02
6 Enajenación de inversiones reales	124.000,00	124.000,00	136.117,28	429,39	136.117,28
7 Transferencias de capital	581.740,00	581.740,00	133.696,43	421,76	107.738,99
8 Activos financieros	0,00	0,00	0,00	0,00	0,00
9 Pasivos financieros	0,00	0,00	0,00	0,00	0,00
Total ingresos	1.073.350,00	1.073.350,00	676.484,17	2.134,02	637.283,01

Impuestos

	Presupuesto inicial	Presupuesto Definitivo	Derechos reconocidos absolutos	Derechos reconocidos por habitante	Cobros realizados
<i>Contribución Territorial Rústica</i>	2.500,00	2.500,00	2.445,26	7,71	2.435,87
<i>Contribución Territorial Urbana</i>	37.000,00	37.000,00	37.160,85	117,23	35.974,20
<i>Impuesto sobre vehículos de tracción mecánica</i>	16.000,00	16.000,00	16.338,27	51,54	15.485,81
<i>Impuesto incremento valor terrenos naturaleza urbana</i>	3.000,00	3.000,00	1.901,90	6,00	1.650,67
<i>Impuesto sobre viviendas desocupadas</i>	0,00	0,00	0,00	0,00	0,00
<i>Impuesto sobre Actividades Económicas</i>	17.000,00	17.000,00	17.889,60	56,43	17.603,20
<i>Impuesto sobre gastos suntuarios</i>	0,00	0,00	0,00	0,00	0,00
<i>Impuesto sobre construcciones, instalaciones y obras</i>	15.000,00	15.000,00	14.558,37	45,93	10.913,43
Total Impuestos	90.500,00	90.500,00	90.294,25	284,84	84.063,18

AYUNTAMIENTO: 1770000 Murieta

EVOLUCIÓN INDICADORES

	2006	2005	2004	2003
Población	317	282	273	274

Indicadores de Gastos

Gastos totales (por habitante)	1.404,87	998,84	1.123,09	1.841,75
Gastos de funcionamiento (por habitante)	716,63	665,31	628,11	675,21
Gastos corrientes (por habitante)	757,58	736,77	687,85	724,20
Cumplimiento pagos %	89,95	96,91	94,92	82,66
Inversión neta (por habitante)	114,40	162,75	-159,54	1.032,89
Índice inversión %	38,71	16,29	28,05	56,08
Índice personal %	13,77	19,89	16,83	9,95

Indicadores de Ingresos

Ingresos totales (por habitante)	2.134,02	1.075,37	1.500,56	2.427,57
Ingresos tributarios (por habitante)	422,68	452,40	433,52	491,01
Ingresos corrientes (por habitante)	1.282,87	972,75	855,99	930,28
Cumplimiento cobros %	94,21	95,92	88,56	97,21
Dependencia transferencias corrientes %	21,56	28,97	29,39	30,39

Indicadores conjuntos de Ingresos y Gastos

Ahorro bruto (por habitante)	566,25	307,44	227,88	255,06
Carga financiera (por habitante)	144,44	170,78	179,95	133,65
Ahorro neto (por habitante)	421,80	136,66	47,93	121,41
Nivel endeudamiento %	11,26	17,56	21,02	14,37
Capacidad endeudamiento %	32,88	14,05	5,60	13,05
Limite endeudamiento %	44,14	31,60	26,62	27,42
Deuda viva (por habitante)	1.646,79	1.951,91	2.117,40	1.414,79
Remanente tesorería Gastos generales (por habitante)	1.113,28	400,37	345,31	-33,58
Resultado presupuestario sin ajustar (por habitante)	729,15	76,53	377,46	585,82
Resultado presupuestario ajustado (por habitante)	741,34	85,39	386,90	585,82

AYUNTAMIENTO: 1780000 Murillo el Cuende

Gastos por Económico

	Presupuesto inicial	Presupuesto Definitivo	Obligaciones reconocidas absolutas	Pagos realizados por habitante	Pagos realizados
1 Gastos de personal	155.088,77	155.088,77	134.332,53	204,46	131.759,65
2 Gastos en bienes corrientes y servicios	161.085,51	168.485,51	131.189,78	199,68	118.883,54
3 Gastos financieros	7.300,00	7.300,00	6.828,94	10,39	6.828,94
4 Transferencias corrientes	151.810,27	154.410,27	150.520,67	229,10	130.527,15
6 Inversiones reales	6.000,00	610.246,85	313.965,38	477,88	91.490,46
7 Transferencias de capital	0,00	0,00	0,00	0,00	0,00
8 Activos financieros	0,00	0,00	0,00	0,00	0,00
9 Pasivos financieros	16.127,00	16.127,00	16.127,00	24,55	16.127,00
Total Gastos	497.411,55	1.111.658,40	752.964,30	1.146,06	495.616,74

Gastos por Funcional

	Presupuesto inicial	Presupuesto Definitivo	Obligaciones reconocidas absolutas	Pagos realizados por habitante	Pagos realizados
0 Deuda Pública	12.000,00	12.000,00	11.874,65	18,07	11.874,65
1 Servicios de carácter general	171.384,11	178.784,11	159.926,18	243,42	154.703,39
2 Protección civil y seguridad ciudadana	0,00	0,00	0,00	0,00	0,00
3 Seguridad, protección y promoción social	31.766,42	31.766,42	29.464,35	44,85	29.464,35
4 Producción de bienes públicos de carácter social	147.934,96	754.781,81	422.361,21	642,86	189.974,47
5 Producción de bienes públicos de carácter económico	0,00	0,00	0,00	0,00	0,00
6 Regulación económica de carácter general	9.770,00	9.770,00	7.446,07	11,33	7.446,07
7 Actividad económica y regulación de sectores productivos	13.601,53	13.601,53	12.349,23	18,80	12.349,23
8 Organismos autónomos	0,00	0,00	0,00	0,00	0,00
9 Transferencias a AAPP	110.954,53	110.954,53	109.542,61	166,73	89.804,58
Total Gastos	497.411,55	1.111.658,40	752.964,30	1.146,06	495.616,74

AYUNTAMIENTO: 1780000 Murillo el Cuende

Ingresos

	Presupuesto inicial	Presupuesto Definitivo	Derechos reconocidos absolutos	Derechos reconocidos por habitante	Cobros realizados
1 Impuestos directos	221.716,79	231.716,79	235.476,57	358,41	210.446,66
2 Impuestos indirectos	44.000,00	44.000,00	49.133,97	74,79	37.408,99
3 Tasas y otros ingresos	58.718,24	58.718,24	41.141,58	62,62	37.208,12
4 Transferencias corrientes	128.623,70	128.623,70	136.199,98	207,31	136.041,14
5 Ingresos patrimoniales	25.882,82	25.882,82	25.536,99	38,87	9.218,72
6 Enajenación de inversiones reales	0,00	0,00	0,00	0,00	0,00
7 Transferencias de capital	0,00	413.395,26	177.082,39	269,53	177.082,39
8 Activos financieros	0,00	190.851,59	0,00	0,00	0,00
9 Pasivos financieros	0,00	0,00	0,00	0,00	0,00
Total ingresos	478.941,55	1.093.188,40	664.571,48	1.011,52	607.406,02

Impuestos

	Presupuesto inicial	Presupuesto Definitivo	Derechos reconocidos absolutos	Derechos reconocidos por habitante	Cobros realizados
<i>Contribución Territorial Rústica</i>	67.933,00	67.933,00	67.950,60	103,43	66.371,00
<i>Contribución Territorial Urbana</i>	87.450,00	97.450,00	98.758,47	150,32	92.789,76
<i>Impuesto sobre vehículos de tracción mecánica</i>	2.556,00	2.556,00	2.236,41	3,40	2.236,41
<i>Impuesto incremento valor terrenos naturaleza urbana</i>	12.000,00	12.000,00	10.213,21	15,55	0,00
<i>Impuesto sobre viviendas desocupadas</i>	0,00	0,00	0,00	0,00	0,00
<i>Impuesto sobre Actividades Económicas</i>	20.319,79	20.319,79	23.214,24	35,33	17.861,17
<i>Impuesto sobre gastos suntuarios</i>	0,00	0,00	0,00	0,00	0,00
<i>Impuesto sobre construcciones, instalaciones y obras</i>	2.000,00	2.000,00	3.137,01	4,77	2.386,98
Total Impuestos	192.258,79	202.258,79	205.509,94	312,80	181.645,32

AYUNTAMIENTO: 178000 Murillo el Cuende

EVOLUCIÓN INDICADORES

	2006	2005	2004	2003
Población	657	666	657	650

Indicadores de Gastos

Gastos totales (por habitante)	1.146,06	941,21	1.797,63	572,47
Gastos de funcionamiento (por habitante)	633,25	627,75	573,63	476,66
Gastos corrientes (por habitante)	643,64	638,49	580,92	476,66
Cumplimiento pagos %	65,82	88,15	78,19	96,47
Inversión neta (por habitante)	477,88	268,46	1.175,53	95,81
Índice inversión %	41,70	28,52	65,43	16,74
Índice personal %	17,84	20,43	9,62	20,32

Indicadores de Ingresos

Ingresos totales (por habitante)	1.011,52	1.261,16	903,93	1.000,64
Ingresos tributarios (por habitante)	495,82	446,87	364,74	257,11
Ingresos corrientes (por habitante)	741,99	678,03	609,35	486,84
Cumplimiento cobros %	91,40	80,32	86,85	64,01
Dependencia transferencias corrientes %	27,94	28,74	29,62	33,22

Indicadores conjuntos de Ingresos y Gastos

Ahorro bruto (por habitante)	108,75	50,28	35,71	10,18
Carga financiera (por habitante)	34,94	45,00	47,88	0,00
Ahorro neto (por habitante)	73,81	5,27	-12,16	10,18
Nivel endeudamiento %	4,71	6,64	7,86	0,00
Capacidad endeudamiento %	9,95	0,78	-2,00	2,09
Limite endeudamiento %	14,66	7,42	5,86	2,09
Deuda viva (por habitante)	308,27	328,32	367,55	230,77
Remanente tesorería Gastos generales (por habitante)	141,65	311,85	-40,34	429,80
Resultado presupuestario sin ajustar (por habitante)	-134,54	319,95	-893,71	428,17
Resultado presupuestario ajustado (por habitante)	568,34	-107,35	-218,79	-70,41

AYUNTAMIENTO: 1790000 Murillo el Fruto

Gastos por Económico

	Presupuesto inicial	Presupuesto Definitivo	Obligaciones reconocidas absolutas	Pagos realizados por habitante	Pagos realizados
1 Gastos de personal	189.055,36	216.055,36	215.946,85	286,02	208.278,72
2 Gastos en bienes corrientes y servicios	315.640,00	295.021,00	279.129,10	369,71	246.078,96
3 Gastos financieros	39.607,28	36.207,28	35.399,90	46,89	35.399,90
4 Transferencias corrientes	66.525,00	69.575,00	68.671,34	90,96	68.671,34
6 Inversiones reales	48.776,50	1.212.002,15	643.125,33	851,82	354.382,31
7 Transferencias de capital	21.302,75	31.904,75	31.904,75	42,26	31.904,75
8 Activos financieros	0,00	0,00	0,00	0,00	0,00
9 Pasivos financieros	62.595,76	56.148,84	56.148,84	74,37	56.148,84
Total Gastos	743.502,65	1.916.914,38	1.330.326,11	1.762,02	1.000.864,82

Gastos por Funcional

	Presupuesto inicial	Presupuesto Definitivo	Obligaciones reconocidas absolutas	Pagos realizados por habitante	Pagos realizados
0 Deuda Pública	101.703,04	91.856,12	91.548,35	121,26	91.548,35
1 Servicios de carácter general	175.280,36	198.030,36	193.013,53	255,65	171.780,39
2 Protección civil y seguridad ciudadana	0,00	0,00	0,00	0,00	0,00
3 Seguridad, protección y promoción social	92.000,00	126.550,00	127.139,28	168,40	127.139,28
4 Producción de bienes públicos de carácter social	307.116,50	1.392.597,97	845.143,48	1.119,40	536.915,33
5 Producción de bienes públicos de carácter económico	53.552,75	35.202,75	33.222,32	44,00	33.222,32
6 Regulación económica de carácter general	8.050,00	8.050,00	4.648,04	6,16	4.648,04
7 Actividad económica y regulación de sectores productivos	5.800,00	64.627,18	35.611,11	47,17	35.611,11
8 Organismos autónomos	0,00	0,00	0,00	0,00	0,00
9 Transferencias a AAPP	0,00	0,00	0,00	0,00	0,00
Total Gastos	743.502,65	1.916.914,38	1.330.326,11	1.762,02	1.000.864,82

AYUNTAMIENTO: 1790000 Murillo el Fruto

Ingresos

	Presupuesto inicial	Presupuesto Definitivo	Derechos reconocidos absolutos	Derechos reconocidos por habitante	Cobros realizados
1 Impuestos directos	163.628,00	175.628,00	176.221,15	233,41	165.710,72
2 Impuestos indirectos	28.000,00	52.000,00	52.087,01	68,99	50.658,98
3 Tasas y otros ingresos	106.990,00	119.990,00	121.237,20	160,58	110.054,53
4 Transferencias corrientes	206.121,64	209.121,64	210.280,19	278,52	205.666,51
5 Ingresos patrimoniales	191.629,65	229.129,65	233.889,94	309,79	166.213,52
6 Enajenación de inversiones reales	3.500,00	3.500,00	1.680,00	2,23	1.680,00
7 Transferencias de capital	46.276,50	616.348,56	665.722,94	881,75	295.122,40
8 Activos financieros	0,00	133.456,33	0,00	0,00	0,00
9 Pasivos financieros	0,00	380.383,34	253.681,87	336,00	253.681,87
Total ingresos	746.145,79	1.919.557,52	1.714.800,30	2.271,26	1.248.788,53

Impuestos

	Presupuesto inicial	Presupuesto Definitivo	Derechos reconocidos absolutos	Derechos reconocidos por habitante	Cobros realizados
<i>Contribución Territorial Rústica</i>	18.800,00	18.800,00	18.792,20	24,89	18.331,13
<i>Contribución Territorial Urbana</i>	103.000,00	103.000,00	103.462,04	137,04	99.076,84
<i>Impuesto sobre vehículos de tracción mecánica</i>	27.328,00	29.268,24	29.312,95	38,83	28.289,62
<i>Impuesto incremento valor terrenos naturaleza urbana</i>	4.500,00	11.387,81	11.482,01	15,21	7.799,45
<i>Impuesto sobre viviendas desocupadas</i>	0,00	0,00	0,00	0,00	0,00
<i>Impuesto sobre Actividades Económicas</i>	10.000,00	13.171,95	13.171,95	17,45	12.213,68
<i>Impuesto sobre gastos suntuarios</i>	0,00	0,00	0,00	0,00	0,00
<i>Impuesto sobre construcciones, instalaciones y obras</i>	28.000,00	52.000,00	52.087,01	68,99	50.658,98
Total Impuestos	191.628,00	227.628,00	228.308,16	302,39	216.369,70

AYUNTAMIENTO: 1790000 Murillo el Fruto

EVOLUCIÓN INDICADORES

	2006	2005	2004	2003
Población	755	746	748	749

Indicadores de Gastos

Gastos totales (por habitante)	1.762,02	1.967,71	974,26	870,70
Gastos de funcionamiento (por habitante)	746,69	711,40	760,33	669,27
Gastos corrientes (por habitante)	793,57	758,54	811,06	742,42
Cumplimiento pagos %	75,23	83,42	87,97	86,83
Inversión neta (por habitante)	849,60	955,08	-46,50	43,01
Índice inversión %	48,34	56,17	3,23	10,98
Índice personal %	16,23	12,27	27,64	26,55

Indicadores de Ingresos

Ingresos totales (por habitante)	2.271,26	1.134,03	1.731,05	966,20
Ingresos tributarios (por habitante)	462,97	364,49	353,34	280,27
Ingresos corrientes (por habitante)	1.051,28	899,01	874,73	818,49
Cumplimiento cobros %	72,82	94,72	47,71	87,73
Dependencia transferencias corrientes %	26,49	29,98	30,85	37,86

Indicadores conjuntos de Ingresos y Gastos

Ahorro bruto (por habitante)	304,59	187,61	114,40	149,22
Carga financiera (por habitante)	121,26	122,41	125,80	94,39
Ahorro neto (por habitante)	183,34	65,20	-11,39	54,83
Nivel endeudamiento %	11,53	13,62	14,38	11,53
Capacidad endeudamiento %	17,44	7,25	-1,30	6,70
Limite endeudamiento %	28,97	20,87	13,08	18,23
Deuda viva (por habitante)	1.625,00	1.379,81	1.451,19	1.524,21
Remanente tesorería Gastos generales (por habitante)	70,29	4,57	37,48	-6,14
Resultado presupuestario sin ajustar (por habitante)	509,24	-833,67	756,79	95,50
Resultado presupuestario ajustado (por habitante)	-92,03	42,27	8,65	95,50

AYUNTAMIENTO: 180000 Muruzábal

Gastos por Económico

	Presupuesto inicial	Presupuesto Definitivo	Obligaciones reconocidas absolutas	Pagos realizados por habitante	Pagos realizados
1 Gastos de personal	16.900,00	16.900,00	15.620,98	51,38	15.491,24
2 Gastos en bienes corrientes y servicios	88.834,00	88.834,00	96.185,41	316,40	76.718,41
3 Gastos financieros	0,00	0,00	0,00	0,00	0,00
4 Transferencias corrientes	49.969,00	49.969,00	54.209,58	178,32	54.017,18
6 Inversiones reales	0,00	0,00	0,00	0,00	0,00
7 Transferencias de capital	0,00	0,00	0,00	0,00	0,00
8 Activos financieros	0,00	0,00	0,00	0,00	0,00
9 Pasivos financieros	0,00	0,00	0,00	0,00	0,00
Total Gastos	155.703,00	155.703,00	166.015,97	546,11	146.226,83

Gastos por Funcional

	Presupuesto inicial	Presupuesto Definitivo	Obligaciones reconocidas absolutas	Pagos realizados por habitante	Pagos realizados
0 Deuda Pública	0,00	0,00	0,00	0,00	0,00
1 Servicios de carácter general	62.402,00	62.402,00	60.174,96	197,94	49.057,52
2 Protección civil y seguridad ciudadana	0,00	0,00	0,00	0,00	0,00
3 Seguridad, protección y promoción social	13.500,00	13.500,00	12.123,23	39,88	11.930,83
4 Producción de bienes públicos de carácter social	77.801,00	77.801,00	92.607,50	304,63	85.238,48
5 Producción de bienes públicos de carácter económico	0,00	0,00	0,00	0,00	0,00
6 Regulación económica de carácter general	2.000,00	2.000,00	1.110,28	3,65	0,00
7 Actividad económica y regulación de sectores productivos	0,00	0,00	0,00	0,00	0,00
8 Organismos autónomos	0,00	0,00	0,00	0,00	0,00
9 Transferencias a AAPP	0,00	0,00	0,00	0,00	0,00
Total Gastos	155.703,00	155.703,00	166.015,97	546,11	146.226,83

AYUNTAMIENTO: 180000 Muruzábal

Ingresos

	Presupuesto inicial	Presupuesto Definitivo	Derechos reconocidos absolutos	Derechos reconocidos por habitante	Cobros realizados
1 Impuestos directos	53.665,00	53.665,00	61.101,63	200,99	55.993,98
2 Impuestos indirectos	8.559,00	8.559,00	4.292,94	14,12	4.292,94
3 Tasas y otros ingresos	3.251,00	3.251,00	5.142,10	16,91	5.142,10
4 Transferencias corrientes	85.371,00	85.371,00	99.422,25	327,05	99.372,66
5 Ingresos patrimoniales	4.857,00	4.857,00	4.439,15	14,60	4.439,15
6 Enajenación de inversiones reales	0,00	0,00	0,00	0,00	0,00
7 Transferencias de capital	0,00	0,00	0,00	0,00	0,00
8 Activos financieros	0,00	0,00	0,00	0,00	0,00
9 Pasivos financieros	0,00	0,00	0,00	0,00	0,00
Total ingresos	155.703,00	155.703,00	174.398,07	573,68	169.240,83

Impuestos

	Presupuesto inicial	Presupuesto Definitivo	Derechos reconocidos absolutos	Derechos reconocidos por habitante	Cobros realizados
<i>Contribución Territorial Rústica</i>	3.708,00	3.708,00	3.699,34	12,17	3.203,37
<i>Contribución Territorial Urbana</i>	32.767,00	32.767,00	32.826,07	107,98	30.278,22
<i>Impuesto sobre vehículos de tracción mecánica</i>	12.425,00	12.425,00	12.559,21	41,31	11.854,75
<i>Impuesto incremento valor terrenos naturaleza urbana</i>	2.000,00	2.000,00	8.746,04	28,77	7.426,54
<i>Impuesto sobre viviendas desocupadas</i>	0,00	0,00	0,00	0,00	0,00
<i>Impuesto sobre Actividades Económicas</i>	2.765,00	2.765,00	3.270,97	10,76	3.231,10
<i>Impuesto sobre gastos suntuarios</i>	0,00	0,00	0,00	0,00	0,00
<i>Impuesto sobre construcciones, instalaciones y obras</i>	8.559,00	8.559,00	4.292,94	14,12	4.292,94
Total Impuestos	62.224,00	62.224,00	65.394,57	215,11	60.286,92

AYUNTAMIENTO: 180000 Muruzábal

EVOLUCIÓN INDICADORES

	2006	2005	2004	2003
Población	304	296	293	282

Indicadores de Gastos

Gastos totales (por habitante)	546,11	554,40	533,08	553,42
Gastos de funcionamiento (por habitante)	546,11	537,32	529,44	378,37
Gastos corrientes (por habitante)	546,11	537,32	529,44	378,37
Cumplimiento pagos %	88,08	92,24	94,33	97,84
Inversión neta (por habitante)	0,00	17,08	3,63	153,96
Índice inversión %	0,00	3,08	0,68	31,63
Índice personal %	9,41	10,69	9,84	8,97

Indicadores de Ingresos

Ingresos totales (por habitante)	573,68	517,99	538,32	589,54
Ingresos tributarios (por habitante)	232,03	211,15	265,59	278,31
Ingresos corrientes (por habitante)	573,68	517,99	538,32	517,22
Cumplimiento cobros %	97,04	98,71	92,26	91,94
Dependencia transferencias corrientes %	57,01	57,50	48,30	43,64

Indicadores conjuntos de Ingresos y Gastos

Ahorro bruto (por habitante)	27,57	-19,33	8,87	138,85
Carga financiera (por habitante)	0,00	0,00	0,00	0,00
Ahorro neto (por habitante)	27,57	-19,33	8,87	138,85
Nivel endeudamiento %	0,00	0,00	0,00	0,00
Capacidad endeudamiento %	4,81	-3,73	1,65	26,85
Limite endeudamiento %	4,81	-3,73	1,65	26,85
Deuda viva (por habitante)	0,00	0,00	0,00	0,00
Remanente tesorería Gastos generales (por habitante)	397,77	379,11	428,27	447,28
Resultado presupuestario sin ajustar (por habitante)	27,57	-36,41	5,24	36,12
Resultado presupuestario ajustado (por habitante)	601,25	53,65	104,46	116,50

AYUNTAMIENTO: 181000 Navascués

Gastos por Económico

	Presupuesto inicial	Presupuesto Definitivo	Obligaciones reconocidas absolutas	Pagos realizados por habitante	Pagos realizados
1 Gastos de personal	63.041,48	63.041,48	50.072,48	247,88	50.072,48
2 Gastos en bienes corrientes y servicios	60.972,03	60.972,03	32.899,65	162,87	32.899,65
3 Gastos financieros	0,00	0,00	0,00	0,00	0,00
4 Transferencias corrientes	65.531,89	65.531,89	42.475,24	210,27	42.475,24
6 Inversiones reales	33.685,38	33.685,38	15.947,33	78,95	15.947,33
7 Transferencias de capital	0,00	0,00	0,00	0,00	0,00
8 Activos financieros	0,00	0,00	0,00	0,00	0,00
9 Pasivos financieros	0,00	0,00	0,00	0,00	0,00
Total Gastos	223.230,78	223.230,78	141.394,70	699,97	141.394,70

Gastos por Funcional

	Presupuesto inicial	Presupuesto Definitivo	Obligaciones reconocidas absolutas	Pagos realizados por habitante	Pagos realizados
0 Deuda Pública	0,00	0,00	0,00	0,00	0,00
1 Servicios de carácter general	149.529,14	149.529,14	104.575,55	517,70	104.575,55
2 Protección civil y seguridad ciudadana	435,00	435,00	0,00	0,00	0,00
3 Seguridad, protección y promoción social	10.614,78	10.614,78	6.606,57	32,71	6.606,57
4 Producción de bienes públicos de carácter social	54.601,13	54.601,13	22.977,81	113,75	22.977,81
5 Producción de bienes públicos de carácter económico	0,00	0,00	0,00	0,00	0,00
6 Regulación económica de carácter general	7.044,49	7.044,49	6.669,94	33,02	6.669,94
7 Actividad económica y regulación de sectores productivos	1.006,24	1.006,24	564,83	2,80	564,83
8 Organismos autónomos	0,00	0,00	0,00	0,00	0,00
9 Transferencias a AAPP	0,00	0,00	0,00	0,00	0,00
Total Gastos	223.230,78	223.230,78	141.394,70	699,97	141.394,70

AYUNTAMIENTO: 181000 Navascués

Ingresos

	Presupuesto inicial	Presupuesto Definitivo	Derechos reconocidos		Cobros realizados
			absolutos	por habitante	
1 Impuestos directos	29.991,04	29.991,04	30.117,11	149,09	28.892,39
2 Impuestos indirectos	7.448,23	7.448,23	19.233,75	95,22	19.233,75
3 Tasas y otros ingresos	11.305,29	11.305,29	11.150,99	55,20	10.934,43
4 Transferencias corrientes	63.318,05	63.318,05	76.006,35	376,27	76.006,35
5 Ingresos patrimoniales	3.614,52	3.614,52	2.020,71	10,00	2.020,71
6 Enajenación de inversiones reales	0,00	0,00	0,00	0,00	0,00
7 Transferencias de capital	3.868,99	3.868,99	231,57	1,15	231,57
8 Activos financieros	103.684,66	103.684,66	0,00	0,00	0,00
9 Pasivos financieros	0,00	0,00	0,00	0,00	0,00
Total ingresos	223.230,78	223.230,78	138.760,48	686,93	137.319,20

Impuestos

	Presupuesto inicial	Presupuesto Definitivo	Derechos reconocidos		Cobros realizados
			absolutos	por habitante	
<i>Contribución Territorial Rústica</i>	6.049,89	6.049,89	5.934,68	29,38	5.342,09
<i>Contribución Territorial Urbana</i>	15.484,85	15.484,85	13.993,56	69,28	13.867,08
<i>Impuesto sobre vehículos de tracción mecánica</i>	7.574,43	7.574,43	9.216,71	45,63	8.711,06
<i>Impuesto incremento valor terrenos naturaleza urbana</i>	0,00	0,00	0,00	0,00	0,00
<i>Impuesto sobre viviendas desocupadas</i>	0,00	0,00	0,00	0,00	0,00
<i>Impuesto sobre Actividades Económicas</i>	881,87	881,87	972,16	4,81	972,16
<i>Impuesto sobre gastos suntuarios</i>	0,00	0,00	0,00	0,00	0,00
<i>Impuesto sobre construcciones, instalaciones y obras</i>	7.448,23	7.448,23	19.233,75	95,22	19.233,75
Total Impuestos	37.439,27	37.439,27	49.350,86	244,31	48.126,14

AYUNTAMIENTO: 181000 Navascués

EVOLUCIÓN INDICADORES

	2006	2005	2004	2003
Población	202	208	200	203

Indicadores de Gastos

Gastos totales (por habitante)	699,97	408,05	514,73	725,75
Gastos de funcionamiento (por habitante)	621,03	383,55	391,10	564,27
Gastos corrientes (por habitante)	621,03	383,55	391,10	564,27
Cumplimiento pagos %	100,00	98,44	99,38	100,00
Inversión neta (por habitante)	78,95	19,38	121,74	159,49
Índice inversión %	11,28	4,75	23,65	21,98
Índice personal %	35,41	62,37	40,39	36,50

Indicadores de Ingresos

Ingresos totales (por habitante)	686,93	529,61	492,32	719,70
Ingresos tributarios (por habitante)	299,51	275,38	226,08	254,72
Ingresos corrientes (por habitante)	685,79	526,63	489,82	716,78
Cumplimiento cobros %	98,96	98,70	95,61	97,96
Dependencia transferencias corrientes %	54,87	45,87	53,84	63,07

Indicadores conjuntos de Ingresos y Gastos

Ahorro bruto (por habitante)	64,76	143,08	98,72	152,51
Carga financiera (por habitante)	0,00	0,00	0,00	1,98
Ahorro neto (por habitante)	64,76	143,08	98,72	150,53
Nivel endeudamiento %	0,00	0,00	0,00	0,28
Capacidad endeudamiento %	9,44	27,17	20,15	21,00
Limite endeudamiento %	9,44	27,17	20,15	21,28
Deuda viva (por habitante)	0,00	0,00	0,00	0,00
Remanente tesorería Gastos generales (por habitante)	1.115,48	1.092,80	1.010,09	1.017,25
Resultado presupuestario sin ajustar (por habitante)	-13,04	121,55	-22,41	-6,05
Resultado presupuestario ajustado (por habitante)	-13,04	121,55	-22,41	-6,05

AYUNTAMIENTO: 1820000 Nazar

Gastos por Económico

	Presupuesto inicial	Presupuesto Definitivo	Obligaciones reconocidas absolutas	Pagos realizados por habitante	Pagos realizados
1 Gastos de personal	6.240,00	6.240,00	9.723,15	176,78	9.723,15
2 Gastos en bienes corrientes y servicios	20.943,00	20.943,00	26.381,09	479,66	26.381,09
3 Gastos financieros	2.005,00	2.005,00	321,56	5,85	321,56
4 Transferencias corrientes	4.574,00	4.574,00	824,17	14,98	824,17
6 Inversiones reales	57.962,00	57.962,00	62.899,92	1.143,63	62.899,92
7 Transferencias de capital	0,00	0,00	0,00	0,00	0,00
8 Activos financieros	0,00	0,00	0,00	0,00	0,00
9 Pasivos financieros	5.866,00	5.866,00	1.136,60	20,67	1.136,60
Total Gastos	97.590,00	97.590,00	101.286,49	1.841,57	101.286,49

Gastos por Funcional

	Presupuesto inicial	Presupuesto Definitivo	Obligaciones reconocidas absolutas	Pagos realizados por habitante	Pagos realizados
0 Deuda Pública	7.871,00	7.871,00	1.458,16	26,51	1.458,16
1 Servicios de carácter general	16.688,00	16.688,00	17.237,45	313,41	17.237,45
2 Protección civil y seguridad ciudadana	0,00	0,00	0,00	0,00	0,00
3 Seguridad, protección y promoción social	756,00	756,00	534,05	9,71	534,05
4 Producción de bienes públicos de carácter social	68.794,00	68.794,00	81.468,09	1.481,24	81.468,09
5 Producción de bienes públicos de carácter económico	3.181,00	3.181,00	338,62	6,16	338,62
6 Regulación económica de carácter general	0,00	0,00	0,00	0,00	0,00
7 Actividad económica y regulación de sectores productivos	300,00	300,00	250,12	4,55	250,12
8 Organismos autónomos	0,00	0,00	0,00	0,00	0,00
9 Transferencias a AAPP	0,00	0,00	0,00	0,00	0,00
Total Gastos	97.590,00	97.590,00	101.286,49	1.841,57	101.286,49

AYUNTAMIENTO: 1820000 Nazar

Ingresos

	Presupuesto inicial	Presupuesto Definitivo	Derechos reconocidos absolutos	Derechos reconocidos por habitante	Cobros realizados
1 Impuestos directos	10.313,00	10.313,00	7.226,63	131,39	7.226,63
2 Impuestos indirectos	2.405,00	2.405,00	4.402,04	80,04	4.402,04
3 Tasas y otros ingresos	642,00	642,00	393,88	7,16	393,88
4 Transferencias corrientes	18.858,00	18.858,00	27.729,28	504,17	27.729,28
5 Ingresos patrimoniales	11.699,00	11.699,00	5.269,20	95,80	5.269,20
6 Enajenación de inversiones reales	7.000,00	7.000,00	0,00	0,00	0,00
7 Transferencias de capital	40.710,00	40.710,00	48.245,46	877,19	48.245,46
8 Activos financieros	0,00	0,00	0,00	0,00	0,00
9 Pasivos financieros	11.366,00	11.366,00	0,00	0,00	0,00
Total ingresos	102.993,00	102.993,00	93.266,49	1.695,75	93.266,49

Impuestos

	Presupuesto inicial	Presupuesto Definitivo	Derechos reconocidos absolutos	Derechos reconocidos por habitante	Cobros realizados
<i>Contribución Territorial Rústica</i>	2.164,00	2.164,00	2.100,94	38,20	2.100,94
<i>Contribución Territorial Urbana</i>	3.707,00	3.707,00	2.853,59	51,88	2.853,59
<i>Impuesto sobre vehículos de tracción mecánica</i>	2.924,00	2.924,00	2.272,10	41,31	2.272,10
<i>Impuesto incremento valor terrenos naturaleza urbana</i>	0,00	0,00	0,00	0,00	0,00
<i>Impuesto sobre viviendas desocupadas</i>	0,00	0,00	0,00	0,00	0,00
<i>Impuesto sobre Actividades Económicas</i>	1.518,00	1.518,00	0,00	0,00	0,00
<i>Impuesto sobre gastos suntuarios</i>	0,00	0,00	0,00	0,00	0,00
<i>Impuesto sobre construcciones, instalaciones y obras</i>	2.405,00	2.405,00	4.402,04	80,04	4.402,04
Total Impuestos	12.718,00	12.718,00	11.628,67	211,43	11.628,67

AYUNTAMIENTO: 1820000 Nazar

EVOLUCIÓN INDICADORES

	2006	2005	2004	2003
Población	55	56	56	55

Indicadores de Gastos

Gastos totales (por habitante)	1.841,57	1.084,82	2.615,64	1.585,99
Gastos de funcionamiento (por habitante)	671,43	557,64	600,14	414,17
Gastos corrientes (por habitante)	677,27	557,64	608,57	414,17
Cumplimiento pagos %	100,00	100,00	99,90	75,28
Inversión neta (por habitante)	1.143,63	323,47	1.738,85	1.115,39
Índice inversión %	62,10	48,60	68,53	70,33
Índice personal %	9,60	15,02	5,72	6,69

Indicadores de Ingresos

Ingresos totales (por habitante)	1.695,75	1.417,16	2.677,29	1.589,43
Ingresos tributarios (por habitante)	218,59	181,91	319,35	258,94
Ingresos corrientes (por habitante)	818,56	925,10	830,19	750,50
Cumplimiento cobros %	100,00	100,00	83,72	80,99
Dependencia transferencias corrientes %	61,59	69,23	39,78	37,04

Indicadores conjuntos de Ingresos y Gastos

Ahorro bruto (por habitante)	147,14	367,46	230,06	336,33
Carga financiera (por habitante)	26,51	0,00	223,08	56,43
Ahorro neto (por habitante)	120,63	367,46	6,97	279,90
Nivel endeudamiento %	3,24	0,00	26,87	7,52
Capacidad endeudamiento %	14,74	39,72	0,84	37,30
Limite endeudamiento %	17,98	39,72	27,71	44,81
Deuda viva (por habitante)	202,85	179,86	27,07	27,56
Remanente tesorería Gastos generales (por habitante)	668,63	766,81	467,56	406,12
Resultado presupuestario sin ajustar (por habitante)	-145,82	332,34	61,65	3,44
Resultado presupuestario ajustado (por habitante)	-145,82	332,34	61,65	3,44

AYUNTAMIENTO: 183000 Obanos

Gastos por Económico

	Presupuesto inicial	Presupuesto Definitivo	Obligaciones reconocidas absolutas	Pagos realizados por habitante	Pagos realizados
1 Gastos de personal	102.000,00	103.530,00	92.896,74	104,50	91.325,11
2 Gastos en bienes corrientes y servicios	234.280,00	246.680,00	234.763,98	264,08	215.754,80
3 Gastos financieros	15.855,00	15.855,00	15.555,78	17,50	15.555,78
4 Transferencias corrientes	161.409,00	161.409,00	158.076,88	177,81	157.501,63
6 Inversiones reales	1.203.439,00	8.223.988,73	2.692.085,99	3.028,22	2.134.850,11
7 Transferencias de capital	0,00	0,00	0,00	0,00	0,00
8 Activos financieros	0,00	0,00	600.000,00	674,92	600.000,00
9 Pasivos financieros	65.027,00	65.027,00	65.022,91	73,14	44.444,78
Total Gastos	1.782.010,00	8.816.489,73	3.858.402,28	4.340,16	3.259.432,21

Gastos por Funcional

	Presupuesto inicial	Presupuesto Definitivo	Obligaciones reconocidas absolutas	Pagos realizados por habitante	Pagos realizados
0 Deuda Pública	80.872,00	80.872,00	80.491,65	90,54	59.913,52
1 Servicios de carácter general	141.800,00	150.000,00	143.749,89	161,70	142.514,49
2 Protección civil y seguridad ciudadana	0,00	0,00	0,00	0,00	0,00
3 Seguridad, protección y promoción social	57.201,00	57.201,00	53.220,71	59,87	52.645,46
4 Producción de bienes públicos de carácter social	1.270.027,00	8.296.306,73	2.966.672,10	3.337,09	2.396.088,87
5 Producción de bienes públicos de carácter económico	196.000,00	196.000,00	5.014,00	5,64	5.014,00
6 Regulación económica de carácter general	3.110,00	3.110,00	606.502,27	682,23	600.535,31
7 Actividad económica y regulación de sectores productivos	33.000,00	33.000,00	2.751,66	3,10	2.720,56
8 Organismos autónomos	0,00	0,00	0,00	0,00	0,00
9 Transferencias a AAPP	0,00	0,00	0,00	0,00	0,00
Total Gastos	1.782.010,00	8.816.489,73	3.858.402,28	4.340,16	3.259.432,21

AYUNTAMIENTO: 183000 Obanos

Ingresos

	Presupuesto inicial	Presupuesto Definitivo	Derechos reconocidos absolutos	Derechos reconocidos por habitante	Cobros realizados
1 Impuestos directos	178.214,00	192.144,00	251.667,29	283,09	210.547,72
2 Impuestos indirectos	40.000,00	40.000,00	104.916,87	118,02	59.527,99
3 Tasas y otros ingresos	19.470,00	19.470,00	32.757,07	36,85	26.892,07
4 Transferencias corrientes	224.024,00	224.024,00	265.843,20	299,04	264.961,04
5 Ingresos patrimoniales	25.273,00	25.273,00	24.195,37	27,22	22.938,79
6 Enajenación de inversiones reales	1.000.000,00	1.217.589,47	1.907.933,07	2.146,16	1.895.714,60
7 Transferencias de capital	521.557,00	6.950.757,15	2.253.138,09	2.534,46	2.243.372,09
8 Activos financieros	0,00	373.760,11	0,00	0,00	0,00
9 Pasivos financieros	0,00	0,00	0,00	0,00	0,00
Total ingresos	2.008.538,00	9.043.017,73	4.840.450,96	5.444,83	4.723.954,30

Impuestos

	Presupuesto inicial	Presupuesto Definitivo	Derechos reconocidos absolutos	Derechos reconocidos por habitante	Cobros realizados
<i>Contribución Territorial Rústica</i>	8.828,00	8.828,00	8.831,66	9,93	8.569,66
<i>Contribución Territorial Urbana</i>	102.916,00	102.916,00	110.555,36	124,36	103.356,82
<i>Impuesto sobre vehículos de tracción mecánica</i>	34.000,00	34.000,00	38.083,51	42,84	37.356,20
<i>Impuesto incremento valor terrenos naturaleza urbana</i>	20.000,00	33.930,00	80.479,75	90,53	48.093,05
<i>Impuesto sobre viviendas desocupadas</i>	0,00	0,00	0,00	0,00	0,00
<i>Impuesto sobre Actividades Económicas</i>	12.470,00	12.470,00	13.717,01	15,43	13.171,99
<i>Impuesto sobre gastos suntuarios</i>	0,00	0,00	0,00	0,00	0,00
<i>Impuesto sobre construcciones, instalaciones y obras</i>	40.000,00	40.000,00	104.916,87	118,02	59.527,99
Total Impuestos	218.214,00	232.144,00	356.584,16	401,11	270.075,71

AYUNTAMIENTO: 183000 Obanos

EVOLUCIÓN INDICADORES

	2006	2005	2004	2003
Población	889	885	875	856

Indicadores de Gastos

Gastos totales (por habitante)	4.340,16	1.065,91	1.094,93	1.616,58
Gastos de funcionamiento (por habitante)	546,39	518,74	455,04	462,20
Gastos corrientes (por habitante)	563,88	552,53	477,33	487,58
Cumplimiento pagos %	84,48	85,79	95,56	78,35
Inversión neta (por habitante)	882,06	349,05	234,60	824,87
Índice inversión %	69,77	41,27	40,97	64,81
Índice personal %	2,41	9,31	8,37	4,59

Indicadores de Ingresos

Ingresos totales (por habitante)	5.444,83	894,94	1.869,15	1.361,45
Ingresos tributarios (por habitante)	437,95	483,57	422,87	297,39
Ingresos corrientes (por habitante)	764,21	776,05	674,15	536,91
Cumplimiento cobros %	97,59	96,08	92,23	83,55
Dependencia transferencias corrientes %	39,13	33,85	33,24	39,58

Indicadores conjuntos de Ingresos y Gastos

Ahorro bruto (por habitante)	217,82	257,31	219,11	74,71
Carga financiera (por habitante)	90,64	107,27	111,92	106,50
Ahorro neto (por habitante)	127,18	150,05	107,19	-31,79
Nivel endeudamiento %	11,86	13,82	16,60	19,84
Capacidad endeudamiento %	16,64	19,33	15,90	-5,92
Limite endeudamiento %	28,50	33,16	32,50	13,91
Deuda viva (por habitante)	734,77	811,56	862,01	809,49
Remanente tesorería Gastos generales (por habitante)	1.056,36	430,88	375,74	-67,09
Resultado presupuestario sin ajustar (por habitante)	1.104,67	-170,96	774,22	-255,13
Resultado presupuestario ajustado (por habitante)	4.010,10	212,31	858,24	-255,13

AYUNTAMIENTO: 1840000 Oco

Gastos por Económico

	Presupuesto inicial	Presupuesto Definitivo	Obligaciones reconocidas absolutas	Pagos realizados por habitante	Pagos realizados
1 Gastos de personal	21.550,00	21.550,00	34.100,47	437,19	27.944,25
2 Gastos en bienes corrientes y servicios	21.000,00	21.000,00	16.670,01	213,72	15.617,41
3 Gastos financieros	100,00	100,00	372,88	4,78	372,88
4 Transferencias corrientes	13.150,00	13.150,00	11.867,81	152,15	11.867,81
6 Inversiones reales	183.300,00	183.300,00	174.493,81	2.237,10	145.220,07
7 Transferencias de capital	0,00	0,00	0,00	0,00	0,00
8 Activos financieros	0,00	0,00	0,00	0,00	0,00
9 Pasivos financieros	100,00	100,00	0,00	0,00	0,00
Total Gastos	239.200,00	239.200,00	237.504,98	3.044,94	201.022,42

Gastos por Funcional

	Presupuesto inicial	Presupuesto Definitivo	Obligaciones reconocidas absolutas	Pagos realizados por habitante	Pagos realizados
0 Deuda Pública	200,00	200,00	372,88	4,78	372,88
1 Servicios de carácter general	21.800,00	21.800,00	34.537,48	442,79	27.628,78
2 Protección civil y seguridad ciudadana	0,00	0,00	0,00	0,00	0,00
3 Seguridad, protección y promoción social	14.650,00	14.650,00	13.626,73	174,70	13.626,73
4 Producción de bienes públicos de carácter social	200.050,00	200.050,00	187.210,34	2.400,13	157.636,48
5 Producción de bienes públicos de carácter económico	1.300,00	1.300,00	281,84	3,61	281,84
6 Regulación económica de carácter general	600,00	600,00	1.136,25	14,57	1.136,25
7 Actividad económica y regulación de sectores productivos	600,00	600,00	339,46	4,35	339,46
8 Organismos autónomos	0,00	0,00	0,00	0,00	0,00
9 Transferencias a AAPP	0,00	0,00	0,00	0,00	0,00
Total Gastos	239.200,00	239.200,00	237.504,98	3.044,94	201.022,42

AYUNTAMIENTO: 1840000 Oco

Ingresos

	Presupuesto inicial	Presupuesto Definitivo	Derechos reconocidos absolutos	Derechos reconocidos por habitante	Cobros realizados
1 Impuestos directos	13.000,00	13.000,00	11.869,41	152,17	11.572,50
2 Impuestos indirectos	3.000,00	3.000,00	4.536,06	58,15	270,00
3 Tasas y otros ingresos	8.500,00	8.500,00	15.811,93	202,72	15.811,93
4 Transferencias corrientes	29.400,00	29.400,00	34.400,31	441,03	34.400,31
5 Ingresos patrimoniales	25.200,00	25.200,00	44.823,20	574,66	24.105,20
6 Enajenación de inversiones reales	0,00	0,00	0,00	0,00	0,00
7 Transferencias de capital	128.800,00	128.800,00	75.601,54	969,25	75.601,54
8 Activos financieros	0,00	0,00	0,00	0,00	0,00
9 Pasivos financieros	31.300,00	31.300,00	66.000,00	846,15	66.000,00
Total ingresos	239.200,00	239.200,00	253.042,45	3.244,13	227.761,48

Impuestos

	Presupuesto inicial	Presupuesto Definitivo	Derechos reconocidos absolutos	Derechos reconocidos por habitante	Cobros realizados
<i>Contribución Territorial Rústica</i>	3.000,00	3.000,00	2.499,66	32,05	2.499,51
<i>Contribución Territorial Urbana</i>	4.000,00	4.000,00	4.057,52	52,02	3.861,16
<i>Impuesto sobre vehículos de tracción mecánica</i>	4.500,00	4.500,00	4.330,91	55,52	4.230,51
<i>Impuesto incremento valor terrenos naturaleza urbana</i>	1.000,00	1.000,00	437,00	5,60	437,00
<i>Impuesto sobre viviendas desocupadas</i>	0,00	0,00	0,00	0,00	0,00
<i>Impuesto sobre Actividades Económicas</i>	500,00	500,00	544,32	6,98	544,32
<i>Impuesto sobre gastos suntuarios</i>	0,00	0,00	0,00	0,00	0,00
<i>Impuesto sobre construcciones, instalaciones y obras</i>	3.000,00	3.000,00	4.536,06	58,15	270,00
Total Impuestos	16.000,00	16.000,00	16.405,47	210,33	11.842,50

AYUNTAMIENTO: 1840000 Oco

EVOLUCIÓN INDICADORES

	2006	2005	2004	2003
Población	78	76	76	83

Indicadores de Gastos

Gastos totales (por habitante)	3.044,94	1.632,29	848,47	952,98
Gastos de funcionamiento (por habitante)	803,06	629,40	514,10	606,35
Gastos corrientes (por habitante)	807,84	629,40	514,10	606,35
Cumplimiento pagos %	84,64	98,94	98,64	96,23
Inversión neta (por habitante)	2.237,10	821,17	334,37	346,62
Índice inversión %	73,47	61,44	39,41	36,37
Índice personal %	14,36	16,28	21,88	21,32

Indicadores de Ingresos

Ingresos totales (por habitante)	3.244,13	1.734,03	1.205,58	829,22
Ingresos tributarios (por habitante)	413,04	248,48	248,42	207,80
Ingresos corrientes (por habitante)	1.428,73	922,84	959,44	799,10
Cumplimiento cobros %	90,01	99,81	99,60	91,80
Dependencia transferencias corrientes %	30,87	39,36	28,94	41,02

Indicadores conjuntos de Ingresos y Gastos

Ahorro bruto (por habitante)	625,67	293,44	445,33	192,75
Carga financiera (por habitante)	4,78	0,00	0,00	0,00
Ahorro neto (por habitante)	620,89	293,44	445,33	192,75
Nivel endeudamiento %	0,33	0,00	0,00	0,00
Capacidad endeudamiento %	43,46	31,80	46,42	24,12
Limite endeudamiento %	43,79	31,80	46,42	24,12
Deuda viva (por habitante)	846,15	0,00	0,00	0,00
Remanente tesorería Gastos generales (por habitante)	1.402,34	984,92	885,01	483,38
Resultado presupuestario sin ajustar (por habitante)	199,20	101,74	357,11	-123,76
Resultado presupuestario ajustado (por habitante)	444,04	101,74	357,11	-123,76

AYUNTAMIENTO: 1850000 Ochagavía

Gastos por Económico

	Presupuesto inicial	Presupuesto Definitivo	Obligaciones reconocidas absolutas	Pagos realizados por habitante	Pagos realizados
1 Gastos de personal	127.797,13	127.797,13	122.630,82	189,25	116.402,95
2 Gastos en bienes corrientes y servicios	398.089,20	398.089,20	388.591,47	599,68	371.787,98
3 Gastos financieros	28.861,51	28.861,51	11.711,26	18,07	11.711,26
4 Transferencias corrientes	53.260,00	53.260,00	47.244,69	72,91	39.473,08
6 Inversiones reales	2.490.027,56	2.663.014,78	1.168.865,17	1.803,80	665.284,72
7 Transferencias de capital	0,00	0,00	0,00	0,00	0,00
8 Activos financieros	0,00	0,00	0,00	0,00	0,00
9 Pasivos financieros	41.026,93	41.026,93	47.638,07	73,52	47.638,07
Total Gastos	3.139.062,33	3.312.049,55	1.786.681,48	2.757,22	1.252.298,06

Gastos por Funcional

	Presupuesto inicial	Presupuesto Definitivo	Obligaciones reconocidas absolutas	Pagos realizados por habitante	Pagos realizados
0 Deuda Pública	69.888,44	69.888,44	59.349,33	91,59	59.349,33
1 Servicios de carácter general	111.070,88	111.070,88	120.427,86	185,85	107.714,38
2 Protección civil y seguridad ciudadana	0,00	0,00	0,00	0,00	0,00
3 Seguridad, protección y promoción social	657.460,28	830.447,50	349.048,03	538,65	261.005,11
4 Producción de bienes públicos de carácter social	2.120.434,64	2.120.434,64	1.190.589,39	1.837,33	763.899,35
5 Producción de bienes públicos de carácter económico	16.365,19	16.365,19	14.817,97	22,87	14.744,47
6 Regulación económica de carácter general	6.810,88	6.810,88	5.545,61	8,56	2.693,00
7 Actividad económica y regulación de sectores productivos	157.032,02	157.032,02	46.903,29	72,38	42.892,42
8 Organismos autónomos	0,00	0,00	0,00	0,00	0,00
9 Transferencias a AAPP	0,00	0,00	0,00	0,00	0,00
Total Gastos	3.139.062,33	3.312.049,55	1.786.681,48	2.757,22	1.252.298,06

AYUNTAMIENTO: 1850000 Ochagavía

Ingresos

	Presupuesto inicial	Presupuesto Definitivo	Derechos reconocidos absolutos	Derechos reconocidos por habitante	Cobros realizados
1 Impuestos directos	82.406,29	82.406,29	81.066,16	125,10	77.551,01
2 Impuestos indirectos	30.500,00	30.500,00	30.787,87	47,51	29.314,68
3 Tasas y otros ingresos	79.598,34	79.598,34	72.152,32	111,35	67.317,57
4 Transferencias corrientes	370.375,68	370.375,68	396.611,42	612,05	391.113,35
5 Ingresos patrimoniales	104.247,15	104.247,15	60.461,98	93,31	3.325,71
6 Enajenación de inversiones reales	68.000,00	68.000,00	0,00	0,00	0,00
7 Transferencias de capital	1.937.749,22	2.110.736,44	1.363.900,77	2.104,79	1.310.665,48
8 Activos financieros	0,00	0,00	1.200,00	1,85	1.200,00
9 Pasivos financieros	466.185,65	466.185,65	0,00	0,00	0,00
Total ingresos	3.139.062,33	3.312.049,55	2.006.180,52	3.095,96	1.880.487,80

Impuestos

	Presupuesto inicial	Presupuesto Definitivo	Derechos reconocidos absolutos	Derechos reconocidos por habitante	Cobros realizados
<i>Contribución Territorial Rústica</i>	2.554,05	2.554,05	2.302,54	3,55	2.210,83
<i>Contribución Territorial Urbana</i>	43.658,20	43.658,20	42.651,40	65,82	41.491,41
<i>Impuesto sobre vehículos de tracción mecánica</i>	27.031,38	27.031,38	27.498,99	42,44	26.296,17
<i>Impuesto incremento valor terrenos naturaleza urbana</i>	1.400,51	1.400,51	1.336,37	2,06	1.336,37
<i>Impuesto sobre viviendas desocupadas</i>	0,00	0,00	0,00	0,00	0,00
<i>Impuesto sobre Actividades Económicas</i>	7.762,15	7.762,15	7.276,86	11,23	6.216,23
<i>Impuesto sobre gastos suntuarios</i>	0,00	0,00	0,00	0,00	0,00
<i>Impuesto sobre construcciones, instalaciones y obras</i>	30.500,00	30.500,00	30.787,87	47,51	29.314,68
Total Impuestos	112.906,29	112.906,29	111.854,03	172,61	106.865,69

AYUNTAMIENTO: 1850000 Ochagavía

EVOLUCIÓN INDICADORES

	2006	2005	2004	2003
Población	648	651	655	667

Indicadores de Gastos

Gastos totales (por habitante)	2.757,22	2.548,69	1.819,63	1.315,43
Gastos de funcionamiento (por habitante)	861,83	751,45	804,39	664,69
Gastos corrientes (por habitante)	879,90	772,62	827,87	694,04
Cumplimiento pagos %	70,09	79,58	72,24	66,81
Inversión neta (por habitante)	1.803,80	1.704,57	775,95	591,61
Índice inversión %	65,42	66,88	52,75	44,97
Índice personal %	6,86	6,56	8,77	8,85

Indicadores de Ingresos

Ingresos totales (por habitante)	3.095,96	2.580,63	2.075,98	1.186,89
Ingresos tributarios (por habitante)	283,96	278,78	259,30	254,57
Ingresos corrientes (por habitante)	989,32	957,46	920,59	868,57
Cumplimiento cobros %	93,73	94,79	78,32	95,23
Dependencia transferencias corrientes %	61,87	61,80	62,57	60,76

Indicadores conjuntos de Ingresos y Gastos

Ahorro bruto (por habitante)	127,49	206,01	116,20	203,88
Carga financiera (por habitante)	91,59	92,66	55,32	59,13
Ahorro neto (por habitante)	35,90	113,35	60,88	144,75
Nivel endeudamiento %	9,26	9,68	6,01	6,81
Capacidad endeudamiento %	3,63	11,84	6,61	16,67
Limite endeudamiento %	12,89	21,52	12,62	23,47
Deuda viva (por habitante)	396,04	467,39	272,25	298,62
Remanente tesorería Gastos generales (por habitante)	87,38	39,95	19,72	-218,71
Resultado presupuestario sin ajustar (por habitante)	338,73	31,95	256,35	-128,54
Resultado presupuestario ajustado (por habitante)	71,78	31,95	256,35	-128,54

AYUNTAMIENTO: 186000 Odieta

Gastos por Económico

	Presupuesto inicial	Presupuesto Definitivo	Obligaciones reconocidas absolutas	Pagos realizados por habitante	Pagos realizados
1 Gastos de personal	42.000,00	42.000,00	40.318,17	118,24	39.831,05
2 Gastos en bienes corrientes y servicios	35.650,00	35.650,00	29.115,42	85,38	28.839,76
3 Gastos financieros	150,25	150,25	2,50	0,01	2,50
4 Transferencias corrientes	48.145,00	48.145,00	43.406,10	127,29	42.960,70
6 Inversiones reales	266.617,25	341.846,23	45.737,35	134,13	34.474,24
7 Transferencias de capital	0,00	0,00	0,00	0,00	0,00
8 Activos financieros	0,00	0,00	0,00	0,00	0,00
9 Pasivos financieros	0,00	0,00	0,00	0,00	0,00
Total Gastos	392.562,50	467.791,48	158.579,54	465,04	146.108,25

Gastos por Funcional

	Presupuesto inicial	Presupuesto Definitivo	Obligaciones reconocidas absolutas	Pagos realizados por habitante	Pagos realizados
0 Deuda Pública	0,00	0,00	0,00	0,00	0,00
1 Servicios de carácter general	268.426,26	282.426,26	57.353,44	168,19	56.953,70
2 Protección civil y seguridad ciudadana	0,00	0,00	0,00	0,00	0,00
3 Seguridad, protección y promoción social	18.875,00	18.875,00	19.099,68	56,01	18.736,64
4 Producción de bienes públicos de carácter social	78.165,99	127.694,97	45.600,53	133,73	33.892,02
5 Producción de bienes públicos de carácter económico	1.000,00	1.000,00	0,00	0,00	0,00
6 Regulación económica de carácter general	3.550,25	3.550,25	2.159,41	6,33	2.159,41
7 Actividad económica y regulación de sectores productivos	8.600,00	20.300,00	19.210,30	56,34	19.210,30
8 Organismos autónomos	0,00	0,00	0,00	0,00	0,00
9 Transferencias a AAPP	13.945,00	13.945,00	15.156,18	44,45	15.156,18
Total Gastos	392.562,50	467.791,48	158.579,54	465,04	146.108,25

AYUNTAMIENTO: 186000 Odieta

Ingresos

	Presupuesto inicial	Presupuesto Definitivo	Derechos reconocidos absolutos	Derechos reconocidos por habitante	Cobros realizados
1 Impuestos directos	59.579,45	59.579,45	63.484,38	186,17	59.895,10
2 Impuestos indirectos	38.500,00	38.500,00	48.070,19	140,97	39.396,67
3 Tasas y otros ingresos	155,95	155,95	185,15	0,54	185,15
4 Transferencias corrientes	67.166,52	67.166,52	72.687,15	213,16	72.687,15
5 Ingresos patrimoniales	1.500,00	1.500,00	5.595,87	16,41	5.595,87
6 Enajenación de inversiones reales	0,00	0,00	0,00	0,00	0,00
7 Transferencias de capital	141.998,54	141.998,54	190.847,13	559,67	0,00
8 Activos financieros	0,00	75.228,98	0,00	0,00	0,00
9 Pasivos financieros	83.662,04	83.662,04	0,00	0,00	0,00
Total ingresos	392.562,50	467.791,48	380.869,87	1.116,92	177.759,94

Impuestos

	Presupuesto inicial	Presupuesto Definitivo	Derechos reconocidos absolutos	Derechos reconocidos por habitante	Cobros realizados
<i>Contribución Territorial Rústica</i>	5.271,95	5.271,95	5.287,86	15,51	5.014,62
<i>Contribución Territorial Urbana</i>	30.376,50	30.376,50	31.420,73	92,14	29.797,05
<i>Impuesto sobre vehículos de tracción mecánica</i>	17.431,25	17.431,25	21.767,90	63,84	20.670,22
<i>Impuesto incremento valor terrenos naturaleza urbana</i>	1.804,00	1.804,00	0,00	0,00	0,00
<i>Impuesto sobre viviendas desocupadas</i>	0,00	0,00	0,00	0,00	0,00
<i>Impuesto sobre Actividades Económicas</i>	4.695,75	4.695,75	5.007,89	14,69	4.413,21
<i>Impuesto sobre gastos suntuarios</i>	0,00	0,00	0,00	0,00	0,00
<i>Impuesto sobre construcciones, instalaciones y obras</i>	38.500,00	38.500,00	48.070,19	140,97	39.396,67
Total Impuestos	98.079,45	98.079,45	111.554,57	327,14	99.291,77

AYUNTAMIENTO: 186000 Odieta

EVOLUCIÓN INDICADORES

	2006	2005	2004	2003
Población	341	336	333	333

Indicadores de Gastos

Gastos totales (por habitante)	465,04	375,75	352,18	464,25
Gastos de funcionamiento (por habitante)	330,91	301,45	323,09	247,64
Gastos corrientes (por habitante)	330,92	301,45	323,15	247,64
Cumplimiento pagos %	92,14	98,50	92,53	98,03
Inversión neta (por habitante)	134,13	-136,57	2,01	212,72
Índice inversión %	28,84	12,65	0,57	45,82
Índice personal %	25,42	28,22	25,04	13,55

Indicadores de Ingresos

Ingresos totales (por habitante)	1.116,92	682,40	413,26	380,76
Ingresos tributarios (por habitante)	327,68	191,72	239,33	193,23
Ingresos corrientes (por habitante)	557,25	395,67	413,26	347,70
Cumplimiento cobros %	46,67	87,10	91,80	96,56
Dependencia transferencias corrientes %	38,25	49,74	40,73	42,33

Indicadores conjuntos de Ingresos y Gastos

Ahorro bruto (por habitante)	226,34	94,22	90,18	100,06
Carga financiera (por habitante)	0,01	0,00	0,06	0,00
Ahorro neto (por habitante)	226,34	94,22	90,12	100,06
Nivel endeudamiento %	0,00	0,00	0,01	0,00
Capacidad endeudamiento %	40,62	23,81	21,81	28,78
Limite endeudamiento %	40,62	23,81	21,82	28,78
Deuda viva (por habitante)	0,00	0,00	0,00	0,00
Remanente tesorería Gastos generales (por habitante)	953,61	688,17	615,08	555,22
Resultado presupuestario sin ajustar (por habitante)	651,88	306,65	61,08	-83,48
Resultado presupuestario ajustado (por habitante)	161,03	56,89	64,20	-83,48

AYUNTAMIENTO: 187000 Oitz

Gastos por Economico

	Presupuesto inicial	Presupuesto Definitivo	Obligaciones reconocidas absolutas	Pagos realizados por habitante	Pagos realizados
1 Gastos de personal	107.171,29	107.171,29	105.826,13	705,51	105.130,38
2 Gastos en bienes corrientes y servicios	31.923,29	31.923,29	18.109,36	120,73	17.462,71
3 Gastos financieros	4.660,00	4.660,00	4.960,88	33,07	4.960,88
4 Transferencias corrientes	12.315,46	12.315,46	12.743,19	84,95	12.529,79
6 Inversiones reales	245.203,16	345.582,48	311.563,84	2.077,09	215.587,86
7 Transferencias de capital	0,00	0,00	0,00	0,00	0,00
8 Activos financieros	0,00	0,00	0,00	0,00	0,00
9 Pasivos financieros	5.700,00	5.700,00	45.189,16	301,26	45.189,16
Total Gastos	406.973,20	507.352,52	498.392,56	3.322,62	400.860,78

Gastos por Funcional

	Presupuesto inicial	Presupuesto Definitivo	Obligaciones reconocidas absolutas	Pagos realizados por habitante	Pagos realizados
0 Deuda Pública	10.360,00	10.360,00	50.150,04	334,33	50.150,04
1 Servicios de carácter general	109.292,73	109.292,73	101.851,81	679,01	100.598,01
2 Protección civil y seguridad ciudadana	0,00	0,00	0,00	0,00	0,00
3 Seguridad, protección y promoción social	14.350,00	14.350,00	14.694,64	97,96	14.694,64
4 Producción de bienes públicos de carácter social	32.312,86	32.312,86	23.142,76	154,29	22.840,76
5 Producción de bienes públicos de carácter económico	13.991,61	13.991,61	10.146,45	67,64	9.426,90
6 Regulación económica de carácter general	1.180,00	1.180,00	1.640,24	10,93	1.640,24
7 Actividad económica y regulación de sectores productivos	225.486,00	325.865,32	296.766,62	1.978,44	201.510,19
8 Organismos autónomos	0,00	0,00	0,00	0,00	0,00
9 Transferencias a AAPP	0,00	0,00	0,00	0,00	0,00
Total Gastos	406.973,20	507.352,52	498.392,56	3.322,62	400.860,78

AYUNTAMIENTO: 1870000 Oitz

Ingresos

	Presupuesto inicial	Presupuesto Definitivo	Derechos reconocidos absolutos	Derechos reconocidos por habitante	Cobros realizados
1 Impuestos directos	23.550,00	23.550,00	24.831,35	165,54	24.070,11
2 Impuestos indirectos	6.010,00	6.010,00	4.831,41	32,21	4.831,41
3 Tasas y otros ingresos	7.610,00	7.610,00	6.451,85	43,01	6.451,85
4 Transferencias corrientes	106.314,50	106.314,50	107.153,75	714,36	107.153,75
5 Ingresos patrimoniales	18.379,31	18.379,31	18.893,93	125,96	18.831,85
6 Enajenación de inversiones reales	0,00	0,00	0,00	0,00	0,00
7 Transferencias de capital	245.109,39	283.257,41	293.778,24	1.958,52	136.336,35
8 Activos financieros	0,00	62.231,30	0,00	0,00	0,00
9 Pasivos financieros	0,00	0,00	0,00	0,00	0,00
Total ingresos	406.973,20	507.352,52	455.940,53	3.039,60	297.675,32

Impuestos

	Presupuesto inicial	Presupuesto Definitivo	Derechos reconocidos absolutos	Derechos reconocidos por habitante	Cobros realizados
<i>Contribución Territorial Rústica</i>	1.250,00	1.250,00	1.243,21	8,29	1.242,69
<i>Contribución Territorial Urbana</i>	8.200,00	8.200,00	8.345,37	55,64	8.176,66
<i>Impuesto sobre vehículos de tracción mecánica</i>	9.500,00	9.500,00	10.614,02	70,76	10.237,03
<i>Impuesto incremento valor terrenos naturaleza urbana</i>	500,00	500,00	477,36	3,18	477,36
<i>Impuesto sobre viviendas desocupadas</i>	0,00	0,00	0,00	0,00	0,00
<i>Impuesto sobre Actividades Económicas</i>	4.100,00	4.100,00	4.151,39	27,68	3.936,37
<i>Impuesto sobre gastos suntuarios</i>	0,00	0,00	0,00	0,00	0,00
<i>Impuesto sobre construcciones, instalaciones y obras</i>	6.010,00	6.010,00	4.831,41	32,21	4.831,41
Total Impuestos	29.560,00	29.560,00	29.662,76	197,75	28.901,52

AYUNTAMIENTO: 187000 Oitz

EVOLUCIÓN INDICADORES

	2006	2005	2004	2003
Población	150	147	151	154

Indicadores de Gastos

Gastos totales (por habitante)	3.322,62	3.267,18	1.050,56	1.419,89
Gastos de funcionamiento (por habitante)	911,19	906,83	763,54	757,99
Gastos corrientes (por habitante)	944,26	928,29	773,62	773,70
Cumplimiento pagos %	80,43	56,90	97,58	80,36
Inversión neta (por habitante)	2.077,09	2.298,00	197,34	568,14
Índice inversión %	62,51	70,34	18,78	40,01
Índice personal %	21,23	21,26	55,22	37,19

Indicadores de Ingresos

Ingresos totales (por habitante)	3.039,60	4.115,90	1.150,21	1.392,53
Ingresos tributarios (por habitante)	240,76	218,37	206,78	222,54
Ingresos corrientes (por habitante)	1.081,08	1.032,23	950,81	853,28
Cumplimiento cobros %	65,29	63,45	90,95	99,44
Dependencia transferencias corrientes %	66,08	68,11	67,10	62,30

Indicadores conjuntos de Ingresos y Gastos

Ahorro bruto (por habitante)	169,89	125,40	187,28	95,28
Carga financiera (por habitante)	334,33	62,35	89,69	93,76
Ahorro neto (por habitante)	-164,44	63,05	97,59	1,52
Nivel endeudamiento %	30,93	6,04	9,43	10,99
Capacidad endeudamiento %	-15,21	6,11	10,26	0,18
Limite endeudamiento %	15,71	12,15	19,70	11,17
Deuda viva (por habitante)	825,41	1.149,66	278,61	351,24
Remanente tesorería Gastos generales (por habitante)	292,71	379,55	60,32	-54,04
Resultado presupuestario sin ajustar (por habitante)	-283,01	848,72	99,65	-27,36
Resultado presupuestario ajustado (por habitante)	272,17	320,66	99,65	-27,36

AYUNTAMIENTO: 188000 Oláibar

Gastos por Económico

	Presupuesto inicial	Presupuesto Definitivo	Obligaciones reconocidas absolutas	Pagos realizados por habitante	Pagos realizados
1 Gastos de personal	33.116,53	33.116,53	31.566,78	155,50	22.415,30
2 Gastos en bienes corrientes y servicios	66.053,99	66.053,99	45.825,95	225,74	41.604,45
3 Gastos financieros	0,00	0,00	0,00	0,00	0,00
4 Transferencias corrientes	5.514,13	5.514,13	5.405,01	26,63	2.159,21
6 Inversiones reales	83.199,20	163.782,42	23.490,78	115,72	23.490,78
7 Transferencias de capital	9.000,00	9.000,00	4.126,50	20,33	526,50
8 Activos financieros	0,00	0,00	0,00	0,00	0,00
9 Pasivos financieros	0,00	0,00	0,00	0,00	0,00
Total Gastos	196.883,85	277.467,07	110.415,02	543,92	90.196,24

Gastos por Funcional

	Presupuesto inicial	Presupuesto Definitivo	Obligaciones reconocidas absolutas	Pagos realizados por habitante	Pagos realizados
0 Deuda Pública	0,00	0,00	0,00	0,00	0,00
1 Servicios de carácter general	42.236,44	42.236,44	35.124,20	173,03	25.709,13
2 Protección civil y seguridad ciudadana	0,00	0,00	0,00	0,00	0,00
3 Seguridad, protección y promoción social	10.027,10	10.027,10	9.880,32	48,67	6.453,06
4 Producción de bienes públicos de carácter social	133.060,73	213.643,95	60.287,55	296,98	52.911,10
5 Producción de bienes públicos de carácter económico	0,00	0,00	0,00	0,00	0,00
6 Regulación económica de carácter general	11.559,58	11.559,58	5.122,95	25,24	5.122,95
7 Actividad económica y regulación de sectores productivos	0,00	0,00	0,00	0,00	0,00
8 Organismos autónomos	0,00	0,00	0,00	0,00	0,00
9 Transferencias a AAPP	0,00	0,00	0,00	0,00	0,00
Total Gastos	196.883,85	277.467,07	110.415,02	543,92	90.196,24

AYUNTAMIENTO: 188000 Oláibar

Ingresos

	Presupuesto inicial	Presupuesto Definitivo	Derechos reconocidos absolutos	Derechos reconocidos por habitante	Cobros realizados
1 Impuestos directos	52.200,00	52.200,00	51.862,46	255,48	37.853,30
2 Impuestos indirectos	57.500,00	57.500,00	24.895,54	122,64	24.895,54
3 Tasas y otros ingresos	19.850,00	19.850,00	7.998,71	39,40	7.695,61
4 Transferencias corrientes	38.530,00	38.530,00	42.140,73	207,59	42.140,73
5 Ingresos patrimoniales	2.645,38	2.645,38	2.437,56	12,01	2.437,56
6 Enajenación de inversiones reales	0,00	0,00	0,00	0,00	0,00
7 Transferencias de capital	26.158,47	85.458,47	7.020,79	34,59	7.020,79
8 Activos financieros	0,00	21.283,22	0,00	0,00	0,00
9 Pasivos financieros	0,00	0,00	0,00	0,00	0,00
Total ingresos	196.883,85	277.467,07	136.355,79	671,70	122.043,53

Impuestos

	Presupuesto inicial	Presupuesto Definitivo	Derechos reconocidos absolutos	Derechos reconocidos por habitante	Cobros realizados
<i>Contribución Territorial Rústica</i>	1.200,00	1.200,00	1.157,57	5,70	1.055,04
<i>Contribución Territorial Urbana</i>	28.000,00	28.000,00	28.715,63	141,46	20.057,45
<i>Impuesto sobre vehículos de tracción mecánica</i>	13.000,00	13.000,00	14.398,49	70,93	11.459,71
<i>Impuesto incremento valor terrenos naturaleza urbana</i>	6.500,00	6.500,00	3.740,72	18,43	2.205,22
<i>Impuesto sobre viviendas desocupadas</i>	0,00	0,00	0,00	0,00	0,00
<i>Impuesto sobre Actividades Económicas</i>	3.500,00	3.500,00	3.850,05	18,97	3.075,88
<i>Impuesto sobre gastos suntuarios</i>	0,00	0,00	0,00	0,00	0,00
<i>Impuesto sobre construcciones, instalaciones y obras</i>	57.500,00	57.500,00	24.895,54	122,64	24.895,54
Total Impuestos	109.700,00	109.700,00	76.758,00	378,12	62.748,84

AYUNTAMIENTO: 188000 Oláibar

EVOLUCIÓN INDICADORES

	2006	2005	2004	2003
Población	203	198	185	178

Indicadores de Gastos

Gastos totales (por habitante)	543,92	968,07	1.937,24	562,67
Gastos de funcionamiento (por habitante)	407,87	448,73	386,75	334,28
Gastos corrientes (por habitante)	407,87	448,97	388,08	337,40
Cumplimiento pagos %	81,69	91,14	61,48	91,45
Inversión neta (por habitante)	115,72	461,48	1.480,99	184,76
Índice inversión %	21,27	47,67	76,45	32,84
Índice personal %	28,59	16,00	7,02	30,96

Indicadores de Ingresos

Ingresos totales (por habitante)	671,70	1.131,32	1.349,46	1.139,18
Ingresos tributarios (por habitante)	417,52	678,91	471,05	754,34
Ingresos corrientes (por habitante)	637,12	892,58	623,73	905,82
Cumplimiento cobros %	89,50	89,80	92,29	96,09
Dependencia transferencias corrientes %	32,58	22,94	21,99	15,41

Indicadores conjuntos de Ingresos y Gastos

Ahorro bruto (por habitante)	229,25	443,85	236,98	571,54
Carga financiera (por habitante)	0,00	30,59	33,82	36,88
Ahorro neto (por habitante)	229,25	413,26	203,16	534,66
Nivel endeudamiento %	0,00	3,43	5,42	4,07
Capacidad endeudamiento %	35,98	46,30	32,57	59,02
Limite endeudamiento %	35,98	49,73	37,99	63,10
Deuda viva (por habitante)	29,61	30,35	32,49	67,53
Remanente tesorería Gastos generales (por habitante)	765,97	1.024,09	616,84	1.320,74
Resultado presupuestario sin ajustar (por habitante)	127,79	163,25	-587,78	576,50
Resultado presupuestario ajustado (por habitante)	194,49	247,41	-169,73	499,80

AYUNTAMIENTO: 1890000 Olazti/Olazagutía

1890051 (C) Olazti/Olazagutía, Escuela Municipal de Música

Gastos por Economico

	Presupuesto inicial	Presupuesto Definitivo	Obligaciones reconocidas absolutas	Pagos realizados por habitante	Pagos realizados
1 Gastos de personal	827.500,00	827.500,00	515.248,58	292,42	514.829,79
2 Gastos en bienes corrientes y servicios	649.465,00	650.896,91	479.441,95	272,10	390.739,67
3 Gastos financieros	52.500,00	52.500,00	36.357,63	20,63	34.277,43
4 Transferencias corrientes	123.716,00	123.716,00	111.640,14	63,36	50.733,87
6 Inversiones reales	1.879.500,00	2.920.224,18	768.479,91	436,14	740.956,78
7 Transferencias de capital	9.600,00	9.600,00	0,00	0,00	0,00
8 Activos financieros	0,00	0,00	0,00	0,00	0,00
9 Pasivos financieros	103.112,00	103.112,00	103.096,69	58,51	103.096,69
Total Gastos	3.645.393,00	4.687.549,09	2.014.264,90	1.143,17	1.834.634,23

Gastos por Funcional

	Presupuesto inicial	Presupuesto Definitivo	Obligaciones reconocidas absolutas	Pagos realizados por habitante	Pagos realizados
0 Deuda Pública	155.612,00	155.612,00	139.454,32	79,15	137.374,12
1 Servicios de carácter general	859.830,00	868.530,57	525.482,25	298,23	505.466,99
2 Protección civil y seguridad ciudadana	0,00	0,00	0,00	0,00	0,00
3 Seguridad, protección y promoción social	297.100,00	297.100,00	147.585,28	83,76	147.517,00
4 Producción de bienes públicos de carácter social	2.309.951,00	3.343.406,52	1.190.076,83	675,41	1.035.137,08
5 Producción de bienes públicos de carácter económico	3.400,00	3.400,00	967,11	0,55	967,11
6 Regulación económica de carácter general	12.000,00	12.000,00	6.028,88	3,42	3.501,70
7 Actividad económica y regulación de sectores productivos	5.100,00	5.100,00	4.074,24	2,31	4.074,24
8 Organismos autónomos	0,00	0,00	0,00	0,00	0,00
9 Transferencias a AAPP	2.400,00	2.400,00	595,99	0,34	595,99
Total Gastos	3.645.393,00	4.687.549,09	2.014.264,90	1.143,17	1.834.634,23

AYUNTAMIENTO: 1890000 Olazti/Olazagutía

Ingresos

	Presupuesto inicial	Presupuesto Definitivo	Derechos reconocidos absolutos	Derechos reconocidos por habitante	Cobros realizados
1 Impuestos directos	461.300,00	461.300,00	498.157,95	282,72	449.073,73
2 Impuestos indirectos	150.000,00	150.000,00	258.110,19	146,49	233.619,27
3 Tasas y otros ingresos	157.450,00	157.450,00	206.424,56	117,15	170.423,11
4 Transferencias corrientes	454.470,00	454.470,00	447.941,80	254,22	445.988,27
5 Ingresos patrimoniales	608.445,00	608.445,00	282.555,42	160,36	254.003,24
6 Enajenación de inversiones reales	277.000,00	277.000,00	143.746,00	81,58	143.746,00
7 Transferencias de capital	578.000,00	578.000,00	9.558,40	5,42	9.558,40
8 Activos financieros	0,00	0,00	0,00	0,00	0,00
9 Pasivos financieros	1.016.013,00	1.016.013,00	0,00	0,00	0,00
Total ingresos	3.702.678,00	3.702.678,00	1.846.494,32	1.047,95	1.706.412,02

Impuestos

	Presupuesto inicial	Presupuesto Definitivo	Derechos reconocidos absolutos	Derechos reconocidos por habitante	Cobros realizados
<i>Contribución Territorial Rústica</i>	1.300,00	1.300,00	1.310,60	0,74	1.063,84
<i>Contribución Territorial Urbana</i>	140.000,00	140.000,00	149.786,10	85,01	122.077,93
<i>Impuesto sobre vehículos de tracción mecánica</i>	90.000,00	90.000,00	104.301,98	59,20	91.652,34
<i>Impuesto incremento valor terrenos naturaleza urbana</i>	10.000,00	10.000,00	2.930,98	1,66	1.321,72
<i>Impuesto sobre viviendas desocupadas</i>	0,00	0,00	0,00	0,00	0,00
<i>Impuesto sobre Actividades Económicas</i>	220.000,00	220.000,00	239.828,29	136,11	232.957,90
<i>Impuesto sobre gastos suntuarios</i>	0,00	0,00	0,00	0,00	0,00
<i>Impuesto sobre construcciones, instalaciones y obras</i>	150.000,00	150.000,00	258.110,19	146,49	233.619,27
Total Impuestos	611.300,00	611.300,00	756.268,14	429,21	682.693,00

AYUNTAMIENTO: 1890000 Olazti/Olazagutía

EVOLUCIÓN INDICADORES

	2006	2005	2004	2003
Población	1.762	1.730	1.704	1.697

Indicadores de Gastos

Gastos totales (por habitante)	1.143,17	885,79	848,63	1.115,85
Gastos de funcionamiento (por habitante)	627,88	618,09	659,03	665,93
Gastos corrientes (por habitante)	648,52	637,95	682,16	694,32
Cumplimiento pagos %	91,08	90,78	92,47	89,28
Inversión neta (por habitante)	354,56	-147,32	101,72	356,52
Índice inversión %	38,15	20,74	11,99	31,95
Índice personal %	25,58	37,71	40,84	34,57

Indicadores de Ingresos

Ingresos totales (por habitante)	1.047,95	1.525,65	1.079,60	1.093,95
Ingresos tributarios (por habitante)	546,36	584,34	399,12	359,78
Ingresos corrientes (por habitante)	960,95	1.152,82	1.005,12	983,42
Cumplimiento cobros %	92,41	51,11	73,92	75,27
Dependencia transferencias corrientes %	26,46	24,05	29,01	30,45

Indicadores conjuntos de Ingresos y Gastos

Ahorro bruto (por habitante)	333,06	534,73	346,10	317,48
Carga financiera (por habitante)	79,15	79,46	83,63	89,14
Ahorro neto (por habitante)	253,92	455,27	262,47	228,34
Nivel endeudamiento %	8,24	6,89	8,32	9,06
Capacidad endeudamiento %	26,42	39,49	26,11	23,22
Limite endeudamiento %	34,66	46,38	34,43	32,28
Deuda viva (por habitante)	700,56	773,11	845,41	909,65
Remanente tesorería Gastos generales (por habitante)	476,16	649,40	391,47	185,93
Resultado presupuestario sin ajustar (por habitante)	-95,22	639,86	230,97	-21,90
Resultado presupuestario ajustado (por habitante)	53,19	319,56	222,70	-32,96

AYUNTAMIENTO: 190000 Oleja

Gastos por Económico

	Presupuesto inicial	Presupuesto Definitivo	Obligaciones reconocidas absolutas	Pagos realizados por habitante	Pagos realizados
1 Gastos de personal	10.500,00	10.500,00	8.124,20	147,71	8.124,20
2 Gastos en bienes corrientes y servicios	14.000,00	14.000,00	6.423,05	116,78	5.723,34
3 Gastos financieros	0,00	0,00	0,00	0,00	0,00
4 Transferencias corrientes	1.400,00	1.400,00	12.031,07	218,75	11.653,54
6 Inversiones reales	76.100,00	76.100,00	58.003,12	1.054,60	58.003,12
7 Transferencias de capital	0,00	0,00	0,00	0,00	0,00
8 Activos financieros	0,00	0,00	0,00	0,00	0,00
9 Pasivos financieros	0,00	0,00	0,00	0,00	0,00
Total Gastos	102.000,00	102.000,00	84.581,44	1.537,84	83.504,20

Gastos por Funcional

	Presupuesto inicial	Presupuesto Definitivo	Obligaciones reconocidas absolutas	Pagos realizados por habitante	Pagos realizados
0 Deuda Pública	0,00	0,00	0,00	0,00	0,00
1 Servicios de carácter general	15.200,00	15.200,00	9.564,13	173,89	9.104,69
2 Protección civil y seguridad ciudadana	0,00	0,00	0,00	0,00	0,00
3 Seguridad, protección y promoción social	2.300,00	2.300,00	12.884,23	234,26	12.506,70
4 Producción de bienes públicos de carácter social	83.950,00	83.950,00	61.698,80	1.121,80	61.458,53
5 Producción de bienes públicos de carácter económico	0,00	0,00	0,00	0,00	0,00
6 Regulación económica de carácter general	300,00	300,00	193,08	3,51	193,08
7 Actividad económica y regulación de sectores productivos	250,00	250,00	241,20	4,39	241,20
8 Organismos autónomos	0,00	0,00	0,00	0,00	0,00
9 Transferencias a AAPP	0,00	0,00	0,00	0,00	0,00
Total Gastos	102.000,00	102.000,00	84.581,44	1.537,84	83.504,20

AYUNTAMIENTO: 190000 Olejua

Ingresos

	Presupuesto inicial	Presupuesto Definitivo	Derechos reconocidos		Cobros realizados
			absolutos	por habitante	
1 Impuestos directos	9.300,00	9.300,00	9.368,27	170,33	8.834,27
2 Impuestos indirectos	6.000,00	6.000,00	2.933,00	53,33	2.933,00
3 Tasas y otros ingresos	5.300,00	5.300,00	289,80	5,27	289,80
4 Transferencias corrientes	15.100,00	15.100,00	25.128,67	456,88	25.128,67
5 Ingresos patrimoniales	9.000,00	9.000,00	6.556,00	119,20	6.556,00
6 Enajenación de inversiones reales	0,00	0,00	0,00	0,00	0,00
7 Transferencias de capital	42.000,00	42.000,00	41.102,42	747,32	41.102,42
8 Activos financieros	0,00	0,00	0,00	0,00	0,00
9 Pasivos financieros	15.300,00	15.300,00	0,00	0,00	0,00
Total ingresos	102.000,00	102.000,00	85.378,16	1.552,33	84.844,16

Impuestos

	Presupuesto inicial	Presupuesto Definitivo	Derechos reconocidos		Cobros realizados
			absolutos	por habitante	
<i>Contribución Territorial Rústica</i>	2.500,00	2.500,00	2.242,00	40,76	2.223,43
<i>Contribución Territorial Urbana</i>	3.600,00	3.600,00	3.870,73	70,38	3.519,26
<i>Impuesto sobre vehículos de tracción mecánica</i>	3.000,00	3.000,00	3.218,22	58,51	3.054,26
<i>Impuesto incremento valor terrenos naturaleza urbana</i>	0,00	0,00	0,00	0,00	0,00
<i>Impuesto sobre viviendas desocupadas</i>	0,00	0,00	0,00	0,00	0,00
<i>Impuesto sobre Actividades Económicas</i>	200,00	200,00	37,32	0,68	37,32
<i>Impuesto sobre gastos suntuarios</i>	0,00	0,00	0,00	0,00	0,00
<i>Impuesto sobre construcciones, instalaciones y obras</i>	6.000,00	6.000,00	2.933,00	53,33	2.933,00
Total Impuestos	15.300,00	15.300,00	12.301,27	223,66	11.767,27

AYUNTAMIENTO: 190000 Olejua

EVOLUCIÓN INDICADORES

	2006	2005	2004	2003
Población	55	54	54	53

Indicadores de Gastos

Gastos totales (por habitante)	1.537,84	2.206,02	719,89	745,68
Gastos de funcionamiento (por habitante)	483,24	440,60	381,81	423,28
Gastos corrientes (por habitante)	483,24	440,60	381,81	423,28
Cumplimiento pagos %	98,73	97,69	98,48	97,31
Inversión neta (por habitante)	1.054,60	1.765,42	338,08	322,41
Índice inversión %	68,58	80,03	46,96	43,24
Índice personal %	9,61	8,12	24,08	29,59

Indicadores de Ingresos

Ingresos totales (por habitante)	1.552,33	1.975,70	680,35	691,45
Ingresos tributarios (por habitante)	228,93	400,19	180,75	166,83
Ingresos corrientes (por habitante)	805,01	837,22	544,00	534,14
Cumplimiento cobros %	99,37	96,79	99,29	99,41
Dependencia transferencias corrientes %	56,75	30,64	41,24	42,76

Indicadores conjuntos de Ingresos y Gastos

Ahorro bruto (por habitante)	321,77	396,62	162,20	110,87
Carga financiera (por habitante)	0,00	0,00	0,00	0,00
Ahorro neto (por habitante)	321,77	396,62	162,20	110,87
Nivel endeudamiento %	0,00	0,00	0,00	0,00
Capacidad endeudamiento %	39,97	47,37	29,82	20,76
Limite endeudamiento %	39,97	47,37	29,82	20,76
Deuda viva (por habitante)	0,00	0,00	0,00	0,00
Remanente tesorería Gastos generales (por habitante)	355,68	404,77	587,72	639,09
Resultado presupuestario sin ajustar (por habitante)	14,49	-230,33	-39,54	-54,23
Resultado presupuestario ajustado (por habitante)	14,49	-230,33	-39,54	-54,23

AYUNTAMIENTO: 1910000 Olite

1910051 (C) Olite, Patronato Municipal de Deportes

Gastos por Economico

	Presupuesto inicial	Presupuesto Definitivo	Obligaciones reconocidas absolutas	Pagos realizados por habitante	Pagos realizados
1 Gastos de personal	1.174.355,00	1.156.605,00	1.147.145,49	328,32	1.133.451,05
2 Gastos en bienes corrientes y servicios	852.050,00	939.050,00	914.512,85	261,74	808.094,93
3 Gastos financieros	37.400,00	17.100,00	10.386,14	2,97	10.356,14
4 Transferencias corrientes	215.250,00	198.300,36	185.200,01	53,01	171.265,66
6 Inversiones reales	1.502.000,00	2.066.959,51	1.388.980,20	397,53	1.267.625,28
7 Transferencias de capital	3.900,00	3.900,00	2.531,20	0,72	2.531,20
8 Activos financieros	0,00	0,00	0,00	0,00	0,00
9 Pasivos financieros	74.600,00	74.600,00	74.395,51	21,29	74.395,51
Total Gastos	3.859.555,00	4.456.514,87	3.723.151,40	1.065,58	3.467.719,77

Gastos por Funcional

	Presupuesto inicial	Presupuesto Definitivo	Obligaciones reconocidas absolutas	Pagos realizados por habitante	Pagos realizados
0 Deuda Pública	106.000,00	85.700,00	83.652,84	23,94	83.622,84
1 Servicios de carácter general	443.805,00	431.405,00	416.862,86	119,31	397.623,10
2 Protección civil y seguridad ciudadana	197.200,00	187.400,00	182.931,94	52,36	179.661,17
3 Seguridad, protección y promoción social	318.500,00	318.500,00	312.018,12	89,30	311.994,52
4 Producción de bienes públicos de carácter social	2.577.100,00	3.162.427,51	2.485.350,62	711,32	2.262.396,28
5 Producción de bienes públicos de carácter económico	81.250,00	132.882,00	117.274,15	33,56	116.024,15
6 Regulación económica de carácter general	122.700,00	122.800,36	109.746,54	31,41	101.083,38
7 Actividad económica y regulación de sectores productivos	13.000,00	15.400,00	15.314,33	4,38	15.314,33
8 Organismos autónomos	0,00	0,00	0,00	0,00	0,00
9 Transferencias a AAPP	0,00	0,00	0,00	0,00	0,00
Total Gastos	3.859.555,00	4.456.514,87	3.723.151,40	1.065,58	3.467.719,77

AYUNTAMIENTO: 1910000 Olite

Ingresos

	Presupuesto inicial	Presupuesto Definitivo	Derechos reconocidos absolutos	Derechos reconocidos por habitante	Cobros realizados
1 Impuestos directos	814.150,00	814.150,00	845.032,16	241,85	828.230,59
2 Impuestos indirectos	300.000,00	300.000,00	513.727,11	147,03	504.241,40
3 Tasas y otros ingresos	345.000,00	345.000,00	438.231,08	125,42	391.121,42
4 Transferencias corrientes	982.100,00	982.200,36	1.007.705,38	288,41	966.429,04
5 Ingresos patrimoniales	225.450,00	225.450,00	126.045,68	36,07	98.080,90
6 Enajenación de inversiones reales	278.755,00	278.755,00	92.056,36	26,35	64.892,21
7 Transferencias de capital	914.100,00	963.600,00	535.017,44	153,12	461.130,19
8 Activos financieros	0,00	547.359,51	0,00	0,00	0,00
9 Pasivos financieros	0,00	0,00	180.391,85	51,63	180.391,85
Total ingresos	3.859.555,00	4.456.514,87	3.738.207,06	1.069,89	3.494.517,60

Impuestos

	Presupuesto inicial	Presupuesto Definitivo	Derechos reconocidos absolutos	Derechos reconocidos por habitante	Cobros realizados
<i>Contribución Territorial Rústica</i>	51.700,00	51.700,00	50.081,76	14,33	49.715,19
<i>Contribución Territorial Urbana</i>	440.000,00	440.000,00	456.872,54	130,76	450.110,68
<i>Impuesto sobre vehículos de tracción mecánica</i>	147.000,00	147.000,00	154.195,62	44,13	148.374,87
<i>Impuesto incremento valor terrenos naturaleza urbana</i>	100.000,00	100.000,00	111.831,29	32,01	109.926,43
<i>Impuesto sobre viviendas desocupadas</i>	0,00	0,00	0,00	0,00	0,00
<i>Impuesto sobre Actividades Económicas</i>	75.000,00	75.000,00	71.600,95	20,49	69.653,42
<i>Impuesto sobre gastos suntuarios</i>	450,00	450,00	450,00	0,13	450,00
<i>Impuesto sobre construcciones, instalaciones y obras</i>	300.000,00	300.000,00	513.727,11	147,03	504.241,40
Total Impuestos	1.114.150,00	1.114.150,00	1.358.759,27	388,88	1.332.471,99

AYUNTAMIENTO: 1910000 Olite

EVOLUCIÓN INDICADORES

	2006	2005	2004	2003
Población	3.494	3.435	3.356	3.265

Indicadores de Gastos

Gastos totales (por habitante)	1.065,58	736,72	858,29	1.149,75
Gastos de funcionamiento (por habitante)	643,06	606,30	739,46	714,25
Gastos corrientes (por habitante)	646,03	612,42	748,25	726,36
Cumplimiento pagos %	93,14	89,45	94,13	96,13
Inversión neta (por habitante)	371,19	58,79	87,36	66,92
Índice inversión %	37,31	13,86	10,18	6,16
Índice personal %	30,81	43,19	37,43	25,77

Indicadores de Ingresos

Ingresos totales (por habitante)	1.069,89	876,49	846,95	1.152,17
Ingresos tributarios (por habitante)	514,31	450,13	420,36	395,35
Ingresos corrientes (por habitante)	838,79	752,89	834,17	778,94
Cumplimiento cobros %	93,48	87,46	89,35	95,75
Dependencia transferencias corrientes %	34,38	35,56	45,99	45,51

Indicadores conjuntos de Ingresos y Gastos

Ahorro bruto (por habitante)	195,73	146,59	94,71	64,69
Carga financiera (por habitante)	24,26	27,76	30,91	363,63
Ahorro neto (por habitante)	171,47	118,83	63,80	-298,94
Nivel endeudamiento %	2,89	3,69	3,71	46,68
Capacidad endeudamiento %	20,44	15,78	7,65	-38,38
Limite endeudamiento %	23,33	19,47	11,35	8,30
Deuda viva (por habitante)	287,46	272,83	282,34	312,30
Remanente tesorería Gastos generales (por habitante)	142,89	243,11	16,47	3,39
Resultado presupuestario sin ajustar (por habitante)	4,31	139,77	-11,34	2,42
Resultado presupuestario ajustado (por habitante)	84,34	160,60	-10,08	14,20

AYUNTAMIENTO: 192000 Olóriz

Gastos por Económico

	Presupuesto inicial	Presupuesto Definitivo	Obligaciones reconocidas absolutas	Pagos realizados por habitante	Pagos realizados
1 Gastos de personal	21.000,24	21.000,24	16.615,40	85,65	12.831,49
2 Gastos en bienes corrientes y servicios	24.041,00	24.041,00	22.690,06	116,96	20.118,49
3 Gastos financieros	0,00	0,00	0,00	0,00	0,00
4 Transferencias corrientes	24.905,06	24.905,06	21.606,35	111,37	20.959,73
6 Inversiones reales	127.000,00	127.000,00	126.642,66	652,80	113.006,83
7 Transferencias de capital	0,00	0,00	0,00	0,00	0,00
8 Activos financieros	0,00	0,00	0,00	0,00	0,00
9 Pasivos financieros	0,00	0,00	0,00	0,00	0,00
Total Gastos	196.946,30	196.946,30	187.554,47	966,78	166.916,54

Gastos por Funcional

	Presupuesto inicial	Presupuesto Definitivo	Obligaciones reconocidas absolutas	Pagos realizados por habitante	Pagos realizados
0 Deuda Pública	0,00	0,00	0,00	0,00	0,00
1 Servicios de carácter general	41.240,24	41.240,24	35.632,68	183,67	31.587,20
2 Protección civil y seguridad ciudadana	0,00	0,00	0,00	0,00	0,00
3 Seguridad, protección y promoción social	10.300,00	10.300,00	10.255,17	52,86	10.255,17
4 Producción de bienes públicos de carácter social	143.906,06	143.906,06	140.202,19	722,69	123.609,74
5 Producción de bienes públicos de carácter económico	0,00	0,00	0,00	0,00	0,00
6 Regulación económica de carácter general	0,00	0,00	0,00	0,00	0,00
7 Actividad económica y regulación de sectores productivos	1.500,00	1.500,00	1.464,43	7,55	1.464,43
8 Organismos autónomos	0,00	0,00	0,00	0,00	0,00
9 Transferencias a AAPP	0,00	0,00	0,00	0,00	0,00
Total Gastos	196.946,30	196.946,30	187.554,47	966,78	166.916,54

AYUNTAMIENTO: 192000 Olóriz

Ingresos

	Presupuesto inicial	Presupuesto Definitivo	Derechos reconocidos absolutos	Derechos reconocidos por habitante	Cobros realizados
1 Impuestos directos	96.733,82	96.733,82	61.396,01	316,47	60.638,69
2 Impuestos indirectos	15.775,06	15.775,06	21.225,84	109,41	21.225,84
3 Tasas y otros ingresos	2.691,16	2.691,16	1.378,92	7,11	1.378,92
4 Transferencias corrientes	51.291,72	51.291,72	49.860,16	257,01	49.860,16
5 Ingresos patrimoniales	3.339,12	3.339,12	1.188,94	6,13	1.188,94
6 Enajenación de inversiones reales	0,00	0,00	0,00	0,00	0,00
7 Transferencias de capital	154.983,46	154.983,46	54.744,21	282,19	54.744,21
8 Activos financieros	0,00	0,00	0,00	0,00	0,00
9 Pasivos financieros	0,00	0,00	0,00	0,00	0,00
Total ingresos	324.814,34	324.814,34	189.794,08	978,32	189.036,76

Impuestos

	Presupuesto inicial	Presupuesto Definitivo	Derechos reconocidos absolutos	Derechos reconocidos por habitante	Cobros realizados
<i>Contribución Territorial Rústica</i>	3.500,50	3.500,50	3.335,18	17,19	3.335,18
<i>Contribución Territorial Urbana</i>	51.725,17	51.725,17	19.715,37	101,63	19.180,27
<i>Impuesto sobre vehículos de tracción mecánica</i>	8.700,15	8.700,15	10.169,16	52,42	10.169,16
<i>Impuesto incremento valor terrenos naturaleza urbana</i>	3.000,00	3.000,00	0,00	0,00	0,00
<i>Impuesto sobre viviendas desocupadas</i>	0,00	0,00	0,00	0,00	0,00
<i>Impuesto sobre Actividades Económicas</i>	29.808,00	29.808,00	28.176,30	145,24	27.954,08
<i>Impuesto sobre gastos suntuarios</i>	0,00	0,00	0,00	0,00	0,00
<i>Impuesto sobre construcciones, instalaciones y obras</i>	15.775,06	15.775,06	21.225,84	109,41	21.225,84
Total Impuestos	112.508,88	112.508,88	82.621,85	425,89	81.864,53

AYUNTAMIENTO: 192000 Olóriz

EVOLUCIÓN INDICADORES

	2006	2005	2004	2003
Población	194	193	193	171

Indicadores de Gastos

Gastos totales (por habitante)	966,78	1.461,71	521,40	821,80
Gastos de funcionamiento (por habitante)	313,98	577,43	455,12	742,49
Gastos corrientes (por habitante)	313,98	577,43	455,12	742,49
Cumplimiento pagos %	89,00	72,64	90,11	99,51
Inversión neta (por habitante)	652,80	884,28	50,74	79,31
Índice inversión %	67,52	60,50	9,73	9,65
Índice personal %	8,86	3,71	14,49	2,80

Indicadores de Ingresos

Ingresos totales (por habitante)	978,32	1.208,19	721,69	815,11
Ingresos tributarios (por habitante)	432,99	654,74	510,13	592,47
Ingresos corrientes (por habitante)	696,13	866,33	708,73	809,33
Cumplimiento cobros %	99,60	53,33	96,05	93,50
Dependencia transferencias corrientes %	36,92	22,58	26,44	25,44

Indicadores conjuntos de Ingresos y Gastos

Ahorro bruto (por habitante)	382,15	288,90	253,62	66,84
Carga financiera (por habitante)	0,00	0,00	0,00	0,00
Ahorro neto (por habitante)	382,15	288,90	253,62	66,84
Nivel endeudamiento %	0,00	0,00	0,00	0,00
Capacidad endeudamiento %	54,90	33,35	35,78	8,26
Limite endeudamiento %	54,90	33,35	35,78	8,26
Deuda viva (por habitante)	0,00	0,00	0,00	0,00
Remanente tesorería Gastos generales (por habitante)	398,88	470,67	748,18	633,77
Resultado presupuestario sin ajustar (por habitante)	11,54	-253,52	200,28	-6,69
Resultado presupuestario ajustado (por habitante)	11,54	-253,52	218,38	-4,59

AYUNTAMIENTO: 1930000 Cendea de Olza

1930051 (C) Olza, Patronato Escuela de Música

Gastos por Economico

	Presupuesto inicial	Presupuesto Definitivo	Obligaciones reconocidas absolutas	Pagos realizados por habitante	Pagos realizados
1 Gastos de personal	812.095,80	812.095,80	771.233,27	502,43	771.233,27
2 Gastos en bienes corrientes y servicios	794.035,50	794.035,50	686.986,18	447,55	607.356,95
3 Gastos financieros	127.300,00	127.300,00	123.058,30	80,17	123.058,30
4 Transferencias corrientes	316.405,11	316.405,11	287.034,62	186,99	124.761,24
6 Inversiones reales	48.558,19	48.558,19	28.209,87	18,38	27.525,47
7 Transferencias de capital	187.771,74	187.771,74	0,00	0,00	0,00
8 Activos financieros	511.102,16	511.102,16	0,00	0,00	0,00
9 Pasivos financieros	195.250,00	195.250,00	195.250,00	127,20	195.250,00
Total Gastos	2.992.518,50	2.992.518,50	2.091.772,24	1.362,72	1.849.185,23

Gastos por Funcional

	Presupuesto inicial	Presupuesto Definitivo	Obligaciones reconocidas absolutas	Pagos realizados por habitante	Pagos realizados
0 Deuda Pública	322.550,00	322.550,00	318.308,30	207,37	318.308,30
1 Servicios de carácter general	1.128.326,90	1.128.326,90	572.730,68	373,11	544.903,47
2 Protección civil y seguridad ciudadana	325,00	325,00	348,61	0,23	348,61
3 Seguridad, protección y promoción social	266.291,34	266.291,34	236.808,72	154,27	206.105,64
4 Producción de bienes públicos de carácter social	1.262.025,26	1.262.025,26	951.362,20	619,78	767.305,48
5 Producción de bienes públicos de carácter económico	0,00	0,00	0,00	0,00	0,00
6 Regulación económica de carácter general	13.000,00	13.000,00	12.213,73	7,96	12.213,73
7 Actividad económica y regulación de sectores productivos	0,00	0,00	0,00	0,00	0,00
8 Organismos autónomos	0,00	0,00	0,00	0,00	0,00
9 Transferencias a AAPP	0,00	0,00	0,00	0,00	0,00
Total Gastos	2.992.518,50	2.992.518,50	2.091.772,24	1.362,72	1.849.185,23

AYUNTAMIENTO: 1930000 Cendea de Olza

Ingresos

	Presupuesto inicial	Presupuesto Definitivo	Derechos reconocidos absolutos	Derechos reconocidos por habitante	Cobros realizados
1 Impuestos directos	1.031.458,28	1.031.458,28	1.057.773,94	689,10	1.017.028,07
2 Impuestos indirectos	450.000,00	450.000,00	508.161,06	331,05	508.161,06
3 Tasas y otros ingresos	264.500,00	264.500,00	334.718,51	218,06	212.566,63
4 Transferencias corrientes	403.434,65	403.434,65	451.609,05	294,21	359.955,02
5 Ingresos patrimoniales	600,00	600,00	378,07	0,25	378,07
6 Enajenación de inversiones reales	536.700,84	536.700,84	536.700,84	349,64	536.700,84
7 Transferencias de capital	163.057,23	163.057,23	38.476,14	25,07	14.827,30
8 Activos financieros	102.497,45	102.497,45	0,00	0,00	0,00
9 Pasivos financieros	0,00	0,00	0,00	0,00	0,00
Total ingresos	2.952.248,45	2.952.248,45	2.927.817,61	1.907,37	2.649.616,99

Impuestos

	Presupuesto inicial	Presupuesto Definitivo	Derechos reconocidos absolutos	Derechos reconocidos por habitante	Cobros realizados
<i>Contribución Territorial Rústica</i>	3.600,00	3.600,00	3.604,21	2,35	3.518,30
<i>Contribución Territorial Urbana</i>	611.858,28	611.858,28	611.821,05	398,58	580.994,20
<i>Impuesto sobre vehículos de tracción mecánica</i>	110.000,00	110.000,00	118.796,82	77,39	111.752,34
<i>Impuesto incremento valor terrenos naturaleza urbana</i>	1.000,00	1.000,00	525,05	0,34	525,05
<i>Impuesto sobre viviendas desocupadas</i>	0,00	0,00	0,00	0,00	0,00
<i>Impuesto sobre Actividades Económicas</i>	305.000,00	305.000,00	323.026,81	210,44	320.238,18
<i>Impuesto sobre gastos suntuarios</i>	0,00	0,00	0,00	0,00	0,00
<i>Impuesto sobre construcciones, instalaciones y obras</i>	450.000,00	450.000,00	508.161,06	331,05	508.161,06
Total Impuestos	1.481.458,28	1.481.458,28	1.565.935,00	1.020,15	1.525.189,13

AYUNTAMIENTO: 1930000 Cendea de Olza

EVOLUCIÓN INDICADORES

	2006	2005	2004	2003
Población	1.535	1.322	1.379	1.460

Indicadores de Gastos

Gastos totales (por habitante)	1.362,72	2.271,11	2.764,39	3.775,77
Gastos de funcionamiento (por habitante)	1.136,97	1.180,35	995,61	677,24
Gastos corrientes (por habitante)	1.217,14	1.256,14	1.023,92	677,24
Cumplimiento pagos %	88,40	86,69	80,81	72,63
Inversión neta (por habitante)	-331,26	846,45	1.639,05	2.782,52
Índice inversión %	1,35	37,27	59,29	73,69
Índice personal %	36,87	23,34	14,77	7,45

Indicadores de Ingresos

Ingresos totales (por habitante)	1.907,37	2.472,66	3.061,86	1.243,59
Ingresos tributarios (por habitante)	1.238,21	987,32	961,30	963,58
Ingresos corrientes (por habitante)	1.532,66	1.269,12	1.188,22	1.203,05
Cumplimiento cobros %	90,50	95,60	97,73	95,77
Dependencia transferencias corrientes %	19,20	22,17	18,78	16,76

Indicadores conjuntos de Ingresos y Gastos

Ahorro bruto (por habitante)	395,69	88,77	192,61	525,81
Carga financiera (por habitante)	207,37	166,75	28,31	0,00
Ahorro neto (por habitante)	188,32	-77,98	164,30	525,81
Nivel endeudamiento %	13,53	13,14	2,38	0,00
Capacidad endeudamiento %	12,29	-6,14	13,83	43,71
Limite endeudamiento %	25,82	6,99	16,21	43,71
Deuda viva (por habitante)	2.338,44	2.862,90	1.744,02	0,00
Remanente tesorería Gastos generales (por habitante)	258,37	-309,08	-503,25	-758,29
Resultado presupuestario sin ajustar (por habitante)	544,65	201,55	297,47	-2.532,18
Resultado presupuestario ajustado (por habitante)	544,65	201,55	297,47	-2.532,18

AYUNTAMIENTO: 1940000 Oilo

Gastos por Económico

	Presupuesto inicial	Presupuesto Definitivo	Obligaciones reconocidas absolutas	Pagos realizados por habitante	Pagos realizados
1 Gastos de personal	94.823,99	101.064,57	88.187,43	285,40	84.944,69
2 Gastos en bienes corrientes y servicios	88.575,06	88.575,06	70.696,02	228,79	62.967,99
3 Gastos financieros	0,00	0,00	0,00	0,00	0,00
4 Transferencias corrientes	41.950,00	41.950,00	30.443,45	98,52	29.750,02
6 Inversiones reales	93.239,97	93.239,97	12.377,18	40,06	10.671,98
7 Transferencias de capital	0,00	0,00	0,00	0,00	0,00
8 Activos financieros	0,00	0,00	0,00	0,00	0,00
9 Pasivos financieros	1.654,06	1.654,06	1.654,06	5,35	1.654,06
Total Gastos	320.243,08	326.483,66	203.358,14	658,12	189.988,74

Gastos por Funcional

	Presupuesto inicial	Presupuesto Definitivo	Obligaciones reconocidas absolutas	Pagos realizados por habitante	Pagos realizados
0 Deuda Pública	1.654,06	1.654,06	1.654,06	5,35	1.654,06
1 Servicios de carácter general	149.799,05	156.039,63	132.593,53	429,11	121.932,76
2 Protección civil y seguridad ciudadana	0,00	0,00	0,00	0,00	0,00
3 Seguridad, protección y promoción social	23.300,00	23.300,00	15.459,58	50,03	15.459,58
4 Producción de bienes públicos de carácter social	64.029,00	64.029,00	37.012,39	119,78	36.008,96
5 Producción de bienes públicos de carácter económico	32.550,00	32.550,00	12.275,88	39,73	10.570,68
6 Regulación económica de carácter general	6.500,00	6.500,00	3.330,22	10,78	3.330,22
7 Actividad económica y regulación de sectores productivos	42.410,97	42.410,97	1.032,48	3,34	1.032,48
8 Organismos autónomos	0,00	0,00	0,00	0,00	0,00
9 Transferencias a AAPP	0,00	0,00	0,00	0,00	0,00
Total Gastos	320.243,08	326.483,66	203.358,14	658,12	189.988,74

AYUNTAMIENTO: 1940000 Oilo

Ingresos

	Presupuesto inicial	Presupuesto Definitivo	Derechos reconocidos absolutos	Derechos reconocidos por habitante	Cobros realizados
1 Impuestos directos	87.000,00	87.000,00	71.481,11	231,33	66.767,41
2 Impuestos indirectos	35.000,00	35.000,00	60.193,39	194,80	60.193,39
3 Tasas y otros ingresos	9.675,00	9.675,00	1.659,26	5,37	1.539,26
4 Transferencias corrientes	86.250,59	86.250,59	88.477,70	286,34	88.428,12
5 Ingresos patrimoniales	14.876,28	14.876,28	11.233,05	36,35	11.233,05
6 Enajenación de inversiones reales	0,00	0,00	0,00	0,00	0,00
7 Transferencias de capital	87.441,21	87.441,21	0,00	0,00	0,00
8 Activos financieros	0,00	6.240,58	0,00	0,00	0,00
9 Pasivos financieros	0,00	0,00	0,00	0,00	0,00
Total ingresos	320.243,08	326.483,66	233.044,51	754,19	228.161,23

Impuestos

	Presupuesto inicial	Presupuesto Definitivo	Derechos reconocidos absolutos	Derechos reconocidos por habitante	Cobros realizados
<i>Contribución Territorial Rústica</i>	7.500,00	7.500,00	4.927,08	15,95	4.755,92
<i>Contribución Territorial Urbana</i>	40.500,00	40.500,00	40.082,60	129,72	37.534,70
<i>Impuesto sobre vehículos de tracción mecánica</i>	21.000,00	21.000,00	18.994,27	61,47	17.190,13
<i>Impuesto incremento valor terrenos naturaleza urbana</i>	6.000,00	6.000,00	0,00	0,00	0,00
<i>Impuesto sobre viviendas desocupadas</i>	0,00	0,00	0,00	0,00	0,00
<i>Impuesto sobre Actividades Económicas</i>	12.000,00	12.000,00	7.477,16	24,20	7.286,66
<i>Impuesto sobre gastos suntuarios</i>	0,00	0,00	0,00	0,00	0,00
<i>Impuesto sobre construcciones, instalaciones y obras</i>	35.000,00	35.000,00	60.193,39	194,80	60.193,39
Total Impuestos	122.000,00	122.000,00	131.674,50	426,13	126.960,80

AYUNTAMIENTO: 1940000 Oilo

EVOLUCIÓN INDICADORES

	2006	2005	2004	2003
Población	309	308	305	311

Indicadores de Gastos

Gastos totales (por habitante)	658,12	685,77	584,79	571,41
Gastos de funcionamiento (por habitante)	612,71	524,45	569,60	382,34
Gastos corrientes (por habitante)	612,71	524,45	569,60	382,34
Cumplimiento pagos %	93,43	89,66	90,44	83,62
Inversión neta (por habitante)	40,06	155,94	9,77	183,76
Índice inversión %	6,09	22,74	1,67	32,16
Índice personal %	43,37	38,83	52,89	43,88

Indicadores de Ingresos

Ingresos totales (por habitante)	754,19	681,12	651,22	544,07
Ingresos tributarios (por habitante)	431,50	314,09	239,16	271,81
Ingresos corrientes (por habitante)	754,19	600,94	533,92	491,38
Cumplimiento cobros %	97,90	88,63	90,80	89,29
Dependencia transferencias corrientes %	37,97	41,77	43,20	42,64

Indicadores conjuntos de Ingresos y Gastos

Ahorro bruto (por habitante)	141,48	76,49	-35,68	109,05
Carga financiera (por habitante)	5,35	5,37	5,42	5,32
Ahorro neto (por habitante)	136,13	71,12	-41,11	103,73
Nivel endeudamiento %	0,71	0,89	1,02	1,08
Capacidad endeudamiento %	18,05	11,83	-7,70	21,11
Limite endeudamiento %	18,76	12,73	-6,68	22,19
Deuda viva (por habitante)	42,82	48,33	54,23	0,00
Remanente tesorería Gastos generales (por habitante)	237,38	208,55	185,76	153,13
Resultado presupuestario sin ajustar (por habitante)	96,07	-4,64	66,43	-27,34
Resultado presupuestario ajustado (por habitante)	96,07	27,52	72,25	-27,34

AYUNTAMIENTO: 1950000 Orbaizeta

Gastos por Económico

	Presupuesto inicial	Presupuesto Definitivo	Obligaciones reconocidas absolutas	Pagos realizados por habitante	Pagos realizados
1 Gastos de personal	79.196,18	79.292,62	76.120,97	365,97	67.700,27
2 Gastos en bienes corrientes y servicios	115.800,00	117.800,00	55.530,70	266,97	52.225,12
3 Gastos financieros	12.745,00	13.900,50	8.061,26	38,76	8.061,26
4 Transferencias corrientes	9.000,00	37.000,00	20.882,02	100,39	20.631,82
6 Inversiones reales	474.593,74	1.280.469,84	410.677,36	1.974,41	402.025,05
7 Transferencias de capital	0,00	0,00	0,00	0,00	0,00
8 Activos financieros	0,00	0,00	0,00	0,00	0,00
9 Pasivos financieros	20.000,00	20.000,00	0,00	0,00	0,00
Total Gastos	711.334,92	1.548.462,96	571.272,31	2.746,50	550.643,52

Gastos por Funcional

	Presupuesto inicial	Presupuesto Definitivo	Obligaciones reconocidas absolutas	Pagos realizados por habitante	Pagos realizados
0 Deuda Pública	32.745,00	32.745,00	7.483,51	35,98	7.483,51
1 Servicios de carácter general	120.446,18	456.895,01	111.107,41	534,17	103.153,24
2 Protección civil y seguridad ciudadana	0,00	0,00	0,00	0,00	0,00
3 Seguridad, protección y promoción social	20.500,00	20.500,00	19.480,93	93,66	19.480,93
4 Producción de bienes públicos de carácter social	460.495,63	807.760,93	328.491,16	1.579,28	324.716,63
5 Producción de bienes públicos de carácter económico	61.148,11	212.406,52	89.190,03	428,80	82.404,02
6 Regulación económica de carácter general	3.000,00	5.155,50	1.531,83	7,36	577,75
7 Actividad económica y regulación de sectores productivos	13.000,00	13.000,00	9.187,44	44,17	8.027,44
8 Organismos autónomos	0,00	0,00	0,00	0,00	0,00
9 Transferencias a AAPP	0,00	0,00	4.800,00	23,08	4.800,00
Total Gastos	711.334,92	1.548.462,96	571.272,31	2.746,50	550.643,52

AYUNTAMIENTO: 1950000 Orbaizeta

Ingresos

	Presupuesto inicial	Presupuesto Definitivo	Derechos reconocidos absolutos	Derechos reconocidos por habitante	Cobros realizados
1 Impuestos directos	33.237,00	34.237,00	41.083,41	197,52	38.588,04
2 Impuestos indirectos	10.000,00	10.000,00	15.446,92	74,26	15.292,78
3 Tasas y otros ingresos	12.918,00	14.169,94	18.802,75	90,40	12.912,37
4 Transferencias corrientes	75.519,78	76.519,78	80.831,53	388,61	80.831,53
5 Ingresos patrimoniales	118.955,62	118.955,62	117.874,65	566,71	117.874,65
6 Enajenación de inversiones reales	0,00	0,00	0,00	0,00	0,00
7 Transferencias de capital	250.439,35	636.322,76	488.030,41	2.346,30	242.934,58
8 Activos financieros	0,00	103.577,16	0,00	0,00	0,00
9 Pasivos financieros	210.265,17	554.680,70	0,00	0,00	0,00
Total ingresos	711.334,92	1.548.462,96	762.069,67	3.663,80	508.433,95

Impuestos

	Presupuesto inicial	Presupuesto Definitivo	Derechos reconocidos absolutos	Derechos reconocidos por habitante	Cobros realizados
<i>Contribución Territorial Rústica</i>	1.007,00	1.007,00	1.166,05	5,61	1.136,37
<i>Contribución Territorial Urbana</i>	16.430,00	17.430,00	21.711,76	104,38	20.717,60
<i>Impuesto sobre vehículos de tracción mecánica</i>	12.000,00	12.000,00	13.822,86	66,46	13.822,86
<i>Impuesto incremento valor terrenos naturaleza urbana</i>	300,00	300,00	247,54	1,19	216,94
<i>Impuesto sobre viviendas desocupadas</i>	0,00	0,00	0,00	0,00	0,00
<i>Impuesto sobre Actividades Económicas</i>	3.500,00	3.500,00	4.135,20	19,88	2.694,27
<i>Impuesto sobre gastos suntuarios</i>	0,00	0,00	0,00	0,00	0,00
<i>Impuesto sobre construcciones, instalaciones y obras</i>	10.000,00	10.000,00	15.446,92	74,26	15.292,78
Total Impuestos	43.237,00	44.237,00	56.530,33	271,78	53.880,82

AYUNTAMIENTO: 1950000 Orbaizeta

EVOLUCIÓN INDICADORES

	2006	2005	2004	2003
Población	208	219	227	237

Indicadores de Gastos

Gastos totales (por habitante)	2.746,50	2.777,75	1.637,43	1.623,02
Gastos de funcionamiento (por habitante)	733,34	635,32	552,03	459,59
Gastos corrientes (por habitante)	772,09	648,05	552,03	459,59
Cumplimiento pagos %	96,39	93,05	93,24	61,24
Inversión neta (por habitante)	1.974,41	2.129,07	1.085,41	1.163,42
Índice inversión %	71,89	76,65	66,29	71,68
Índice personal %	13,32	11,24	17,83	14,76

Indicadores de Ingresos

Ingresos totales (por habitante)	3.663,80	1.909,94	2.213,06	2.333,67
Ingresos tributarios (por habitante)	362,18	342,33	310,67	253,76
Ingresos corrientes (por habitante)	1.317,50	797,23	1.119,11	598,37
Cumplimiento cobros %	66,72	57,80	44,96	32,19
Dependencia transferencias corrientes %	29,50	41,70	40,45	40,14

Indicadores conjuntos de Ingresos y Gastos

Ahorro bruto (por habitante)	584,16	161,91	567,08	138,77
Carga financiera (por habitante)	38,76	12,73	0,00	0,00
Ahorro neto (por habitante)	545,41	149,17	567,08	138,77
Nivel endeudamiento %	2,94	1,60	0,00	0,00
Capacidad endeudamiento %	41,40	18,71	50,67	23,19
Limite endeudamiento %	44,34	20,31	50,67	23,19
Deuda viva (por habitante)	1.506,47	0,00	0,00	0,00
Remanente tesorería Gastos generales (por habitante)	17,50	-111,87	-355,33	63,65
Resultado presupuestario sin ajustar (por habitante)	917,30	-867,81	575,63	710,65
Resultado presupuestario ajustado (por habitante)	1.255,98	482,98	727,42	816,40

AYUNTAMIENTO: 196000 Orbara

Gastos por Económico

	Presupuesto inicial	Presupuesto Definitivo	Obligaciones reconocidas absolutas	Pagos realizados por habitante	Pagos realizados
1 Gastos de personal	9.523,00	9.523,00	7.724,02	143,04	7.724,02
2 Gastos en bienes corrientes y servicios	29.813,61	29.813,61	15.320,90	283,72	12.852,79
3 Gastos financieros	2.400,00	2.400,00	0,00	0,00	0,00
4 Transferencias corrientes	9.990,00	9.990,00	10.494,68	194,35	10.494,68
6 Inversiones reales	29.509,70	658.304,03	11.962,05	221,52	1.461,48
7 Transferencias de capital	0,00	0,00	0,00	0,00	0,00
8 Activos financieros	0,00	0,00	0,00	0,00	0,00
9 Pasivos financieros	2.400,00	2.400,00	0,00	0,00	0,00
Total Gastos	83.636,31	712.430,64	45.501,65	842,62	32.532,97

Gastos por Funcional

	Presupuesto inicial	Presupuesto Definitivo	Obligaciones reconocidas absolutas	Pagos realizados por habitante	Pagos realizados
0 Deuda Pública	4.800,00	4.800,00	0,00	0,00	0,00
1 Servicios de carácter general	16.370,61	16.370,61	13.188,74	244,24	13.175,90
2 Protección civil y seguridad ciudadana	0,00	0,00	0,00	0,00	0,00
3 Seguridad, protección y promoción social	4.103,00	4.103,00	3.335,50	61,77	3.335,50
4 Producción de bienes públicos de carácter social	23.953,00	397.329,66	24.489,56	453,51	11.533,72
5 Producción de bienes públicos de carácter económico	8.075,00	263.492,67	3.328,31	61,64	3.328,31
6 Regulación económica de carácter general	500,00	500,00	0,00	0,00	0,00
7 Actividad económica y regulación de sectores productivos	25.834,70	25.834,70	1.159,54	21,47	1.159,54
8 Organismos autónomos	0,00	0,00	0,00	0,00	0,00
9 Transferencias a AAPP	0,00	0,00	0,00	0,00	0,00
Total Gastos	83.636,31	712.430,64	45.501,65	842,62	32.532,97

AYUNTAMIENTO: 196000 Orbara

Ingresos

	Presupuesto inicial	Presupuesto Definitivo	Derechos reconocidos absolutos	Derechos reconocidos por habitante	Cobros realizados
1 Impuestos directos	9.620,00	9.620,00	9.603,35	177,84	9.210,77
2 Impuestos indirectos	3.000,00	3.000,00	13.501,98	250,04	13.501,98
3 Tasas y otros ingresos	2.656,38	2.656,38	1.528,58	28,31	1.515,31
4 Transferencias corrientes	21.464,00	21.464,00	22.213,53	411,36	22.153,30
5 Ingresos patrimoniales	39.305,21	39.305,21	42.770,26	792,04	42.770,26
6 Enajenación de inversiones reales	0,00	0,00	0,00	0,00	0,00
7 Transferencias de capital	35.867,07	375.960,22	17.096,66	316,60	17.096,66
8 Activos financieros	0,00	228.701,18	0,00	0,00	0,00
9 Pasivos financieros	0,00	60.000,00	0,00	0,00	0,00
Total ingresos	111.912,66	740.706,99	106.714,36	1.976,19	106.248,28

Impuestos

	Presupuesto inicial	Presupuesto Definitivo	Derechos reconocidos absolutos	Derechos reconocidos por habitante	Cobros realizados
<i>Contribución Territorial Rústica</i>	800,00	800,00	777,03	14,39	777,03
<i>Contribución Territorial Urbana</i>	3.800,00	3.800,00	3.987,77	73,85	3.599,20
<i>Impuesto sobre vehículos de tracción mecánica</i>	2.300,00	2.300,00	2.362,36	43,75	2.358,35
<i>Impuesto incremento valor terrenos naturaleza urbana</i>	120,00	120,00	0,00	0,00	0,00
<i>Impuesto sobre viviendas desocupadas</i>	0,00	0,00	0,00	0,00	0,00
<i>Impuesto sobre Actividades Económicas</i>	2.600,00	2.600,00	2.476,19	45,86	2.476,19
<i>Impuesto sobre gastos suntuarios</i>	0,00	0,00	0,00	0,00	0,00
<i>Impuesto sobre construcciones, instalaciones y obras</i>	3.000,00	3.000,00	13.501,98	250,04	13.501,98
Total Impuestos	12.620,00	12.620,00	23.105,33	427,88	22.712,75

AYUNTAMIENTO: 196000 Orbara

EVOLUCIÓN INDICADORES

	2006	2005	2004	2003
Población	54	56	57	57

Indicadores de Gastos

Gastos totales (por habitante)	842,62	560,05	596,66	2.456,99
Gastos de funcionamiento (por habitante)	621,10	485,38	463,08	396,65
Gastos corrientes (por habitante)	621,10	485,38	463,08	396,65
Cumplimiento pagos %	71,50	97,92	99,24	15,61
Inversión neta (por habitante)	221,52	74,67	130,78	2.060,34
Índice inversión %	26,29	13,33	21,92	83,86
Índice personal %	16,98	25,09	25,01	3,99

Indicadores de Ingresos

Ingresos totales (por habitante)	1.976,19	808,11	746,48	1.675,69
Ingresos tributarios (por habitante)	456,18	209,65	201,81	245,27
Ingresos corrientes (por habitante)	1.659,59	730,57	706,43	662,20
Cumplimiento cobros %	99,56	91,49	87,74	39,43
Dependencia transferencias corrientes %	24,79	51,04	51,33	40,62

Indicadores conjuntos de Ingresos y Gastos

Ahorro bruto (por habitante)	1.038,48	245,19	243,36	265,54
Carga financiera (por habitante)	0,00	0,00	0,00	0,00
Ahorro neto (por habitante)	1.038,48	245,19	243,36	265,54
Nivel endeudamiento %	0,00	0,00	0,00	0,00
Capacidad endeudamiento %	62,57	33,56	34,45	40,10
Limite endeudamiento %	62,57	33,56	34,45	40,10
Deuda viva (por habitante)	0,00	0,00	0,00	0,00
Remanente tesorería Gastos generales (por habitante)	4.518,16	3.140,89	2.831,69	3.016,74
Resultado presupuestario sin ajustar (por habitante)	1.133,57	248,05	149,82	-781,30
Resultado presupuestario ajustado (por habitante)	1.031,16	248,05	180,36	-144,48

AYUNTAMIENTO: 197000 Orísoain

Gastos por Económico

	Presupuesto inicial	Presupuesto Definitivo	Obligaciones reconocidas absolutas	Pagos realizados por habitante	Pagos realizados
1 Gastos de personal	6.946,00	6.946,00	7.460,23	88,81	7.460,23
2 Gastos en bienes corrientes y servicios	28.525,00	28.525,00	18.086,82	215,32	16.858,74
3 Gastos financieros	1.700,00	1.700,00	1.571,69	18,71	1.571,69
4 Transferencias corrientes	8.221,00	8.221,00	2.953,10	35,16	2.931,74
6 Inversiones reales	27.086,00	27.086,00	1.327,04	15,80	663,52
7 Transferencias de capital	0,00	0,00	0,00	0,00	0,00
8 Activos financieros	0,00	0,00	0,00	0,00	0,00
9 Pasivos financieros	6.750,00	6.750,00	6.750,00	80,36	6.750,00
Total Gastos	79.228,00	79.228,00	38.148,88	454,15	36.235,92

Gastos por Funcional

	Presupuesto inicial	Presupuesto Definitivo	Obligaciones reconocidas absolutas	Pagos realizados por habitante	Pagos realizados
0 Deuda Pública	8.450,00	8.450,00	8.321,69	99,07	8.321,69
1 Servicios de carácter general	24.265,00	24.265,00	13.226,08	157,45	12.851,95
2 Protección civil y seguridad ciudadana	0,00	0,00	0,00	0,00	0,00
3 Seguridad, protección y promoción social	4.646,00	4.646,00	3.822,53	45,51	3.822,53
4 Producción de bienes públicos de carácter social	29.136,00	29.136,00	9.478,35	112,84	8.793,47
5 Producción de bienes públicos de carácter económico	1.500,00	1.500,00	761,26	9,06	761,26
6 Regulación económica de carácter general	1.000,00	1.000,00	1.255,47	14,95	401,52
7 Actividad económica y regulación de sectores productivos	10.231,00	10.231,00	1.283,50	15,28	1.283,50
8 Organismos autónomos	0,00	0,00	0,00	0,00	0,00
9 Transferencias a AAPP	0,00	0,00	0,00	0,00	0,00
Total Gastos	79.228,00	79.228,00	38.148,88	454,15	36.235,92

AYUNTAMIENTO: 197000 Orísoain

Ingresos

	Presupuesto inicial	Presupuesto Definitivo	Derechos reconocidos absolutos	Derechos reconocidos por habitante	Cobros realizados
1 Impuestos directos	17.571,00	17.571,00	19.073,41	227,06	16.288,57
2 Impuestos indirectos	7.785,00	7.785,00	1.154,50	13,74	1.154,50
3 Tasas y otros ingresos	606,00	606,00	2.250,01	26,79	2.250,01
4 Transferencias corrientes	18.750,00	18.750,00	20.008,89	238,20	20.008,89
5 Ingresos patrimoniales	11.154,00	11.154,00	6.609,65	78,69	5.642,76
6 Enajenación de inversiones reales	0,00	0,00	0,00	0,00	0,00
7 Transferencias de capital	16.064,00	16.064,00	0,00	0,00	0,00
8 Activos financieros	0,00	0,00	0,00	0,00	0,00
9 Pasivos financieros	8.500,00	8.500,00	3.471,60	41,33	3.471,60
Total ingresos	80.430,00	80.430,00	52.568,06	625,81	48.816,33

Impuestos

	Presupuesto inicial	Presupuesto Definitivo	Derechos reconocidos absolutos	Derechos reconocidos por habitante	Cobros realizados
<i>Contribución Territorial Rústica</i>	1.515,00	1.515,00	1.514,62	18,03	1.293,40
<i>Contribución Territorial Urbana</i>	13.500,00	13.500,00	14.776,97	175,92	12.258,06
<i>Impuesto sobre vehículos de tracción mecánica</i>	2.200,00	2.200,00	2.178,77	25,94	2.134,06
<i>Impuesto incremento valor terrenos naturaleza urbana</i>	6,00	6,00	0,00	0,00	0,00
<i>Impuesto sobre viviendas desocupadas</i>	0,00	0,00	0,00	0,00	0,00
<i>Impuesto sobre Actividades Económicas</i>	350,00	350,00	603,05	7,18	603,05
<i>Impuesto sobre gastos suntuarios</i>	0,00	0,00	0,00	0,00	0,00
<i>Impuesto sobre construcciones, instalaciones y obras</i>	7.785,00	7.785,00	1.154,50	13,74	1.154,50
Total Impuestos	25.356,00	25.356,00	20.227,91	240,81	17.443,07

AYUNTAMIENTO: 197000 Orísoain

EVOLUCIÓN INDICADORES

	2006	2005	2004	2003
Población	84	87	85	88

Indicadores de Gastos

Gastos totales (por habitante)	454,15	560,02	1.257,10	990,07
Gastos de funcionamiento (por habitante)	339,29	355,30	331,83	292,41
Gastos corrientes (por habitante)	358,00	374,54	346,45	292,41
Cumplimiento pagos %	94,99	100,00	100,00	100,00
Inversión neta (por habitante)	15,80	107,90	802,89	697,66
Índice inversión %	3,48	19,27	72,44	70,47
Índice personal %	19,56	14,94	8,59	10,71

Indicadores de Ingresos

Ingresos totales (por habitante)	625,81	568,86	1.531,88	846,10
Ingresos tributarios (por habitante)	267,59	254,05	201,71	200,04
Ingresos corrientes (por habitante)	584,48	568,86	508,80	521,34
Cumplimiento cobros %	92,86	99,93	99,04	98,66
Dependencia transferencias corrientes %	40,75	37,77	41,76	41,12

Indicadores conjuntos de Ingresos y Gastos

Ahorro bruto (por habitante)	245,19	213,56	176,97	228,93
Carga financiera (por habitante)	99,07	96,83	14,63	0,00
Ahorro neto (por habitante)	146,13	116,74	162,34	228,93
Nivel endeudamiento %	16,95	17,02	2,87	0,00
Capacidad endeudamiento %	25,00	20,52	31,91	43,91
Limite endeudamiento %	41,95	37,54	34,78	43,91
Deuda viva (por habitante)		543,10	635,29	0,00
Remanente tesorería Gastos generales (por habitante)	902,71	703,77	585,56	427,66
Resultado presupuestario sin ajustar (por habitante)	171,66	8,84	274,78	-143,97
Resultado presupuestario ajustado (por habitante)	797,47	8,84	289,81	-143,97

AYUNTAMIENTO: 198000 Oronz

Gastos por Económico

	Presupuesto inicial	Presupuesto Definitivo	Obligaciones reconocidas absolutas	Pagos realizados por habitante	Pagos realizados
1 Gastos de personal	6.198,84	6.401,64	6.235,14	111,34	6.219,45
2 Gastos en bienes corrientes y servicios	23.438,34	28.875,20	22.706,71	405,48	22.538,63
3 Gastos financieros	2.241,13	2.241,13	2.157,21	38,52	2.157,21
4 Transferencias corrientes	8.373,42	8.411,42	7.131,18	127,34	6.939,50
6 Inversiones reales	15.340,09	20.804,35	16.204,10	289,36	16.204,10
7 Transferencias de capital	0,00	0,00	0,00	0,00	0,00
8 Activos financieros	0,00	0,00	0,00	0,00	0,00
9 Pasivos financieros	2.195,35	2.195,35	2.229,27	39,81	2.229,27
Total Gastos	57.787,17	68.929,09	56.663,61	1.011,85	56.288,16

Gastos por Funcional

	Presupuesto inicial	Presupuesto Definitivo	Obligaciones reconocidas absolutas	Pagos realizados por habitante	Pagos realizados
0 Deuda Pública	4.436,48	4.436,48	4.386,48	78,33	4.386,48
1 Servicios de carácter general	15.418,74	24.998,38	23.435,74	418,50	23.251,97
2 Protección civil y seguridad ciudadana	0,00	0,00	0,00	0,00	0,00
3 Seguridad, protección y promoción social	1.585,22	1.585,22	1.242,24	22,18	1.242,24
4 Producción de bienes públicos de carácter social	22.056,64	23.618,92	14.962,19	267,18	14.962,19
5 Producción de bienes públicos de carácter económico	11.960,09	11.960,09	9.177,87	163,89	9.177,87
6 Regulación económica de carácter general	480,00	480,00	1.561,97	27,89	1.561,97
7 Actividad económica y regulación de sectores productivos	1.850,00	1.850,00	1.897,12	33,88	1.705,44
8 Organismos autónomos	0,00	0,00	0,00	0,00	0,00
9 Transferencias a AAPP	0,00	0,00	0,00	0,00	0,00
Total Gastos	57.787,17	68.929,09	56.663,61	1.011,85	56.288,16

AYUNTAMIENTO: 198000 Oronz

Ingresos

	Presupuesto inicial	Presupuesto Definitivo	Derechos reconocidos absolutos	Derechos reconocidos por habitante	Cobros realizados
1 Impuestos directos	7.073,82	7.073,82	9.500,65	169,65	8.334,95
2 Impuestos indirectos	600,00	600,00	1.719,14	30,70	1.629,14
3 Tasas y otros ingresos	6.152,47	6.152,47	6.729,38	120,17	6.729,38
4 Transferencias corrientes	16.844,98	16.844,98	17.728,41	316,58	17.728,41
5 Ingresos patrimoniales	17.355,62	17.355,62	23.453,29	418,81	10.644,34
6 Enajenación de inversiones reales	0,00	0,00	1.200,00	21,43	1.200,00
7 Transferencias de capital	9.760,28	9.760,28	5.822,24	103,97	0,00
8 Activos financieros	0,00	11.141,92	0,00	0,00	0,00
9 Pasivos financieros	0,00	0,00	0,00	0,00	0,00
Total ingresos	57.787,17	68.929,09	66.153,11	1.181,31	46.266,22

Impuestos

	Presupuesto inicial	Presupuesto Definitivo	Derechos reconocidos absolutos	Derechos reconocidos por habitante	Cobros realizados
<i>Contribución Territorial Rústica</i>	630,21	630,21	630,21	11,25	629,90
<i>Contribución Territorial Urbana</i>	2.744,00	2.744,00	2.734,54	48,83	2.692,10
<i>Impuesto sobre vehículos de tracción mecánica</i>	2.884,34	2.884,34	3.159,16	56,41	3.069,74
<i>Impuesto incremento valor terrenos naturaleza urbana</i>	0,00	0,00	2.125,52	37,96	1.091,99
<i>Impuesto sobre viviendas desocupadas</i>	0,00	0,00	0,00	0,00	0,00
<i>Impuesto sobre Actividades Económicas</i>	815,27	815,27	851,22	15,20	851,22
<i>Impuesto sobre gastos suntuarios</i>	0,00	0,00	0,00	0,00	0,00
<i>Impuesto sobre construcciones, instalaciones y obras</i>	600,00	600,00	1.719,14	30,70	1.629,14
Total Impuestos	7.673,82	7.673,82	11.219,79	200,35	9.964,09

AYUNTAMIENTO: 198000 Oronz

EVOLUCIÓN INDICADORES

	2006	2005	2004	2003
Población	56	55	55	53

Indicadores de Gastos

Gastos totales (por habitante)	1.011,85	936,12	1.091,27	814,46
Gastos de funcionamiento (por habitante)	644,16	666,97	657,82	525,06
Gastos corrientes (por habitante)	682,68	709,77	702,94	573,94
Cumplimiento pagos %	99,34	100,00	97,44	99,93
Inversión neta (por habitante)	267,93	188,74	352,89	205,87
Índice inversión %	28,60	20,16	32,34	25,28
Índice personal %	11,00	11,50	14,63	8,63

Indicadores de Ingresos

Ingresos totales (por habitante)	1.181,31	1.202,03	1.331,65	873,90
Ingresos tributarios (por habitante)	320,52	276,41	274,80	237,92
Ingresos corrientes (por habitante)	1.055,91	1.202,03	1.120,69	791,14
Cumplimiento cobros %	69,94	87,74	90,74	91,54
Dependencia transferencias corrientes %	29,98	25,09	30,56	35,47

Indicadores conjuntos de Ingresos y Gastos

Ahorro bruto (por habitante)	411,75	535,06	462,87	266,08
Carga financiera (por habitante)	78,33	80,40	80,56	83,53
Ahorro neto (por habitante)	333,42	454,65	382,31	182,55
Nivel endeudamiento %	7,42	6,69	7,19	10,56
Capacidad endeudamiento %	31,58	37,82	34,11	23,07
Limite endeudamiento %	38,99	44,51	41,30	33,63
Deuda viva (por habitante)	626,83	678,76	716,37	780,17
Remanente tesorería Gastos generales (por habitante)	1.381,83	1.234,71	969,10	710,58
Resultado presupuestario sin ajustar (por habitante)	169,46	265,91	240,38	59,44
Resultado presupuestario ajustado (por habitante)	250,65	439,14	240,38	195,87

AYUNTAMIENTO: 1990000 Oroz-Betelu

Gastos por Económico

	Presupuesto inicial	Presupuesto Definitivo	Obligaciones reconocidas absolutas	Pagos realizados por habitante	Pagos realizados
1 Gastos de personal	26.700,00	26.700,00	24.357,39	118,82	22.206,86
2 Gastos en bienes corrientes y servicios	86.511,79	86.511,79	81.573,60	397,92	66.776,27
3 Gastos financieros	14.100,00	14.100,00	13.554,65	66,12	13.554,65
4 Transferencias corrientes	34.238,21	34.238,21	25.992,55	126,79	12.948,46
6 Inversiones reales	407.400,00	407.400,00	397.880,86	1.940,88	317.741,49
7 Transferencias de capital	0,00	0,00	0,00	0,00	0,00
8 Activos financieros	0,00	0,00	0,00	0,00	0,00
9 Pasivos financieros	21.050,00	21.050,00	21.045,73	102,66	21.045,73
Total Gastos	590.000,00	590.000,00	564.404,78	2.753,19	454.273,46

Gastos por Funcional

	Presupuesto inicial	Presupuesto Definitivo	Obligaciones reconocidas absolutas	Pagos realizados por habitante	Pagos realizados
0 Deuda Pública	35.050,00	35.050,00	34.557,07	168,57	34.557,07
1 Servicios de carácter general	63.355,00	63.355,00	51.312,06	250,30	27.793,95
2 Protección civil y seguridad ciudadana	0,00	0,00	0,00	0,00	0,00
3 Seguridad, protección y promoción social	8.400,00	8.400,00	7.760,48	37,86	7.760,48
4 Producción de bienes públicos de carácter social	420.405,79	420.405,79	409.982,95	1.999,92	334.168,34
5 Producción de bienes públicos de carácter económico	2.500,00	2.500,00	2.353,97	11,48	2.196,31
6 Regulación económica de carácter general	7.526,00	7.526,00	7.341,30	35,81	7.341,30
7 Actividad económica y regulación de sectores productivos	52.763,21	52.763,21	51.096,95	249,25	40.456,01
8 Organismos autónomos	0,00	0,00	0,00	0,00	0,00
9 Transferencias a AAPP	0,00	0,00	0,00	0,00	0,00
Total Gastos	590.000,00	590.000,00	564.404,78	2.753,19	454.273,46

AYUNTAMIENTO: 199000 Oroz-Betelu

Ingresos

	Presupuesto inicial	Presupuesto Definitivo	Derechos reconocidos absolutos	Derechos reconocidos por habitante	Cobros realizados
1 Impuestos directos	29.400,00	29.400,00	28.242,69	137,77	21.253,22
2 Impuestos indirectos	7.700,00	7.700,00	7.643,90	37,29	5.473,66
3 Tasas y otros ingresos	109.040,28	109.040,28	109.218,44	532,77	108.721,39
4 Transferencias corrientes	56.639,72	56.639,72	57.061,30	278,35	57.061,30
5 Ingresos patrimoniales	21.120,00	21.120,00	21.518,42	104,97	19.802,90
6 Enajenación de inversiones reales	112.000,00	112.000,00	111.834,10	545,53	111.834,10
7 Transferencias de capital	254.100,00	254.100,00	254.161,35	1.239,81	254.161,35
8 Activos financieros	0,00	0,00	0,00	0,00	0,00
9 Pasivos financieros	0,00	0,00	0,00	0,00	0,00
Total ingresos	590.000,00	590.000,00	589.680,20	2.876,49	578.307,92

Impuestos

	Presupuesto inicial	Presupuesto Definitivo	Derechos reconocidos absolutos	Derechos reconocidos por habitante	Cobros realizados
<i>Contribución Territorial Rústica</i>	700,00	700,00	544,82	2,66	530,46
<i>Contribución Territorial Urbana</i>	14.000,00	14.000,00	13.107,97	63,94	11.839,48
<i>Impuesto sobre vehículos de tracción mecánica</i>	9.500,00	9.500,00	9.403,95	45,87	8.883,28
<i>Impuesto incremento valor terrenos naturaleza urbana</i>	0,00	0,00	0,00	0,00	0,00
<i>Impuesto sobre viviendas desocupadas</i>	0,00	0,00	0,00	0,00	0,00
<i>Impuesto sobre Actividades Económicas</i>	5.200,00	5.200,00	5.185,95	25,30	0,00
<i>Impuesto sobre gastos suntuarios</i>	0,00	0,00	0,00	0,00	0,00
<i>Impuesto sobre construcciones, instalaciones y obras</i>	7.700,00	7.700,00	7.643,90	37,29	5.473,66
Total Impuestos	37.100,00	37.100,00	35.886,59	175,06	26.726,88

AYUNTAMIENTO: 1990000 Oroz-Betelu

EVOLUCIÓN INDICADORES

	2006	2005	2004	2003
Población	205	201	199	206

Indicadores de Gastos

Gastos totales (por habitante)	2.753,19	3.490,30	6.113,88	2.105,09
Gastos de funcionamiento (por habitante)	643,53	740,78	688,55	664,08
Gastos corrientes (por habitante)	709,65	811,70	694,51	664,15
Cumplimiento pagos %	80,49	94,55	99,57	84,90
Inversión neta (por habitante)	1.395,35	2.573,15	5.237,14	1.084,30
Índice inversión %	70,50	73,74	88,42	68,21
Índice personal %	4,32	3,53	2,18	6,54

Indicadores de Ingresos

Ingresos totales (por habitante)	2.876,49	3.156,29	6.766,60	2.185,31
Ingresos tributarios (por habitante)	707,83	343,94	329,57	302,65
Ingresos corrientes (por habitante)	1.091,15	711,72	861,17	594,28
Cumplimiento cobros %	98,07	98,45	99,76	98,69
Dependencia transferencias corrientes %	25,51	36,84	29,24	32,66

Indicadores conjuntos de Ingresos y Gastos

Ahorro bruto (por habitante)	447,62	-29,06	172,63	-69,80
Carga financiera (por habitante)	168,78	175,62	19,60	5,14
Ahorro neto (por habitante)	278,83	-204,69	153,03	-74,94
Nivel endeudamiento %	15,47	24,68	2,28	0,86
Capacidad endeudamiento %	25,55	-28,76	17,77	-12,61
Limite endeudamiento %	41,02	-4,08	20,05	-11,75
Deuda viva (por habitante)	2.266,38	2.416,18	2.546,23	45,69
Remanente tesorería Gastos generales (por habitante)	760,09	634,33	953,96	305,29
Resultado presupuestario sin ajustar (por habitante)	123,29	-334,01	652,72	80,23
Resultado presupuestario ajustado (por habitante)	123,29	-334,01	652,72	80,23

AYUNTAMIENTO: 200000 Oteiza

Gastos por Económico

	Presupuesto inicial	Presupuesto Definitivo	Obligaciones reconocidas absolutas	Pagos realizados por habitante	Pagos realizados
1 Gastos de personal	154.000,00	154.000,00	151.782,73	160,45	145.602,60
2 Gastos en bienes corrientes y servicios	222.950,00	222.950,00	227.034,22	239,99	214.662,20
3 Gastos financieros	22.500,00	22.500,00	24.177,24	25,56	24.177,24
4 Transferencias corrientes	47.100,00	47.500,00	46.461,68	49,11	38.594,92
6 Inversiones reales	216.311,00	350.008,79	278.044,84	293,92	227.707,67
7 Transferencias de capital	0,00	0,00	0,00	0,00	0,00
8 Activos financieros	0,00	0,00	0,00	0,00	0,00
9 Pasivos financieros	61.400,00	61.400,00	61.306,96	64,81	61.306,96
Total Gastos	724.261,00	858.358,79	788.807,67	833,83	712.051,59

Gastos por Funcional

	Presupuesto inicial	Presupuesto Definitivo	Obligaciones reconocidas absolutas	Pagos realizados por habitante	Pagos realizados
0 Deuda Pública	83.900,00	83.900,00	85.484,20	90,36	85.484,20
1 Servicios de carácter general	157.150,00	167.511,50	162.514,22	171,79	153.107,53
2 Protección civil y seguridad ciudadana	0,00	0,00	0,00	0,00	0,00
3 Seguridad, protección y promoción social	61.150,00	61.150,00	61.684,85	65,21	59.138,26
4 Producción de bienes públicos de carácter social	402.111,00	481.215,36	419.744,70	443,70	358.941,58
5 Producción de bienes públicos de carácter económico	16.200,00	55.204,98	49.856,79	52,70	45.857,11
6 Regulación económica de carácter general	3.750,00	3.750,00	3.895,96	4,12	3.895,96
7 Actividad económica y regulación de sectores productivos	0,00	5.626,95	5.626,95	5,95	5.626,95
8 Organismos autónomos	0,00	0,00	0,00	0,00	0,00
9 Transferencias a AAPP	0,00	0,00	0,00	0,00	0,00
Total Gastos	724.261,00	858.358,79	788.807,67	833,83	712.051,59

AYUNTAMIENTO: 200000 Oteiza

Ingresos

	Presupuesto inicial	Presupuesto Definitivo	Derechos reconocidos absolutos	Derechos reconocidos por habitante	Cobros realizados
1 Impuestos directos	169.280,00	171.780,00	167.664,24	177,23	165.708,12
2 Impuestos indirectos	40.000,00	40.000,00	27.560,06	29,13	27.560,06
3 Tasas y otros ingresos	70.000,00	70.000,00	48.779,45	51,56	43.562,56
4 Transferencias corrientes	228.450,00	235.860,00	243.147,73	257,03	242.698,73
5 Ingresos patrimoniales	90.400,00	90.400,00	80.710,97	85,32	80.710,97
6 Enajenación de inversiones reales	0,00	0,00	0,00	0,00	0,00
7 Transferencias de capital	106.893,00	106.893,00	48.839,18	51,63	4.739,57
8 Activos financieros	0,00	94.187,79	0,00	0,00	0,00
9 Pasivos financieros	49.238,00	49.238,00	0,00	0,00	0,00
Total ingresos	754.261,00	858.358,79	616.701,63	651,90	564.980,01

Impuestos

	Presupuesto inicial	Presupuesto Definitivo	Derechos reconocidos absolutos	Derechos reconocidos por habitante	Cobros realizados
<i>Contribución Territorial Rústica</i>	33.600,00	33.600,00	32.982,12	34,86	32.904,03
<i>Contribución Territorial Urbana</i>	70.000,00	70.000,00	69.511,72	73,48	69.231,14
<i>Impuesto sobre vehículos de tracción mecánica</i>	45.000,00	45.000,00	45.192,51	47,77	44.666,85
<i>Impuesto incremento valor terrenos naturaleza urbana</i>	9.000,00	9.000,00	5.836,76	6,17	5.803,02
<i>Impuesto sobre viviendas desocupadas</i>	0,00	0,00	0,00	0,00	0,00
<i>Impuesto sobre Actividades Económicas</i>	11.000,00	13.500,00	13.500,15	14,27	12.462,10
<i>Impuesto sobre gastos suntuarios</i>	680,00	680,00	640,98	0,68	640,98
<i>Impuesto sobre construcciones, instalaciones y obras</i>	40.000,00	40.000,00	27.560,06	29,13	27.560,06
Total Impuestos	209.280,00	211.780,00	195.224,30	206,37	193.268,18

AYUNTAMIENTO: 200000 Oteiza

EVOLUCIÓN INDICADORES

	2006	2005	2004	2003
Población	946	933	924	941

Indicadores de Gastos

Gastos totales (por habitante)	833,83	1.044,26	1.315,24	537,89
Gastos de funcionamiento (por habitante)	449,55	428,10	399,24	386,58
Gastos corrientes (por habitante)	475,11	446,82	417,55	411,00
Cumplimiento pagos %	90,27	90,90	68,81	96,05
Inversión neta (por habitante)	293,92	550,20	846,75	68,86
Índice inversión %	35,25	52,69	64,38	14,85
Índice personal %	19,24	14,87	11,57	26,17

Indicadores de Ingresos

Ingresos totales (por habitante)	651,90	1.120,56	925,14	965,87
Ingresos tributarios (por habitante)	257,93	315,29	243,26	235,76
Ingresos corrientes (por habitante)	600,28	655,72	521,12	526,77
Cumplimiento cobros %	91,61	89,53	61,82	55,43
Dependencia transferencias corrientes %	42,82	36,67	39,57	36,54

Indicadores conjuntos de Ingresos y Gastos

Ahorro bruto (por habitante)	150,72	227,62	121,88	140,19
Carga financiera (por habitante)	90,36	65,96	66,01	71,26
Ahorro neto (por habitante)	60,36	161,66	55,88	68,93
Nivel endeudamiento %	15,05	10,06	12,67	13,53
Capacidad endeudamiento %	10,06	24,65	10,72	13,09
Limite endeudamiento %	25,11	34,71	23,39	26,61
Deuda viva (por habitante)	767,52	843,92	620,08	655,71
Remanente tesorería Gastos generales (por habitante)	100,07	229,60	67,64	206,21
Resultado presupuestario sin ajustar (por habitante)	-181,93	76,31	-390,10	427,98
Resultado presupuestario ajustado (por habitante)	-77,47	89,80	-135,55	8,70

AYUNTAMIENTO: 2010000 Pamplona

**2010051 (C) Pamplona, Patronato Municipal Escuelas Infantiles
2010052 (C) Pamplona, Gerencia de Urbanismo**

Gastos por Económico

	Presupuesto inicial	Presupuesto Definitivo	Obligaciones reconocidas absolutas	Pagos realizados por habitante	Pagos realizados
1 Gastos de personal	76.374.493,00	76.374.493,00	72.682.595,69	371,27	72.189.096,87
2 Gastos en bienes corrientes y servicios	66.667.085,00	74.280.029,29	70.501.330,35	360,13	50.451.260,42
3 Gastos financieros	1.570.000,00	1.570.000,00	1.150.432,33	5,88	1.150.432,33
4 Transferencias corrientes	7.403.275,00	7.388.555,00	6.782.740,38	34,65	4.152.990,94
6 Inversiones reales	90.800.100,00	132.934.207,55	77.543.256,01	396,10	53.108.680,58
7 Transferencias de capital	10.805.140,00	9.901.603,78	6.187.174,99	31,60	4.568.580,89
8 Activos financieros	1.832.000,00	1.960.477,10	1.883.159,46	9,62	1.877.159,46
9 Pasivos financieros	2.132.724,00	2.132.724,00	1.506.029,93	7,69	1.506.029,93
Total Gastos	257.584.817,00	306.542.089,72	238.236.719,14	1.216,93	189.004.231,42

Gastos por Funcional

	Presupuesto inicial	Presupuesto Definitivo	Obligaciones reconocidas absolutas	Pagos realizados por habitante	Pagos realizados
0 Deuda Pública	3.663.724,00	3.663.724,00	2.645.279,89	13,51	2.645.279,89
1 Servicios de carácter general	16.874.265,00	18.651.722,83	13.374.937,51	68,32	12.143.656,71
2 Protección civil y seguridad ciudadana	26.789.015,00	27.186.511,53	25.546.476,42	130,49	24.172.059,55
3 Seguridad, protección y promoción social	39.731.806,00	40.107.202,79	37.377.444,50	190,93	34.617.729,79
4 Producción de bienes públicos de carácter social	156.892.106,00	201.535.735,11	148.208.803,54	757,06	106.342.348,83
5 Producción de bienes públicos de carácter económico	4.982.833,00	5.370.100,95	3.645.287,07	18,62	2.893.378,89
6 Regulación económica de carácter general	6.080.333,00	6.556.578,19	5.373.875,21	27,45	5.035.222,56
7 Actividad económica y regulación de sectores productivos	2.570.735,00	3.470.514,32	2.064.615,00	10,55	1.154.555,20
8 Organismos autónomos	0,00	0,00	0,00	0,00	0,00
9 Transferencias a AAPP	0,00	0,00	0,00	0,00	0,00
Total Gastos	257.584.817,00	306.542.089,72	238.236.719,14	1.216,93	189.004.231,42

AYUNTAMIENTO: 201000 Pamplona

Ingresos

	Presupuesto inicial	Presupuesto Definitivo	Derechos reconocidos absolutos	Derechos reconocidos por habitante	Cobros realizados
1 Impuestos directos	44.426.055,00	44.426.055,00	45.153.747,24	230,65	42.568.079,61
2 Impuestos indirectos	8.340.120,00	8.340.120,00	5.086.817,90	25,98	5.045.901,16
3 Tasas y otros ingresos	23.792.110,00	23.792.110,00	24.720.284,61	126,27	22.150.329,84
4 Transferencias corrientes	75.318.605,00	75.622.247,29	74.259.451,75	379,32	71.968.115,69
5 Ingresos patrimoniales	2.958.195,00	23.182.028,00	23.741.238,48	121,27	23.545.359,68
6 Enajenación de inversiones reales	20.300.000,00	20.435.350,56	21.633.730,29	110,51	19.936.124,54
7 Transferencias de capital	24.942.490,00	34.028.252,96	16.845.894,76	86,05	12.927.287,80
8 Activos financieros	1.836.525,00	14.416.526,15	1.882.400,28	9,62	1.319.376,76
9 Pasivos financieros	55.670.717,00	63.424.673,56	0,00	0,00	0,00
Total ingresos	257.584.817,00	307.667.363,52	213.323.565,31	1.089,67	199.460.575,08

Impuestos

	Presupuesto inicial	Presupuesto Definitivo	Derechos reconocidos absolutos	Derechos reconocidos por habitante	Cobros realizados
<i>Contribución Territorial Rústica</i>	29.340,00	29.340,00	29.570,58	0,15	28.075,37
<i>Contribución Territorial Urbana</i>	21.682.170,00	21.682.170,00	21.450.002,98	109,57	21.105.862,23
<i>Impuesto sobre vehículos de tracción mecánica</i>	7.678.600,00	7.678.600,00	7.941.568,41	40,57	7.553.790,86
<i>Impuesto incremento valor terrenos naturaleza urbana</i>	4.246.450,00	4.246.450,00	4.522.190,12	23,10	3.959.585,64
<i>Impuesto sobre viviendas desocupadas</i>	0,00	0,00	0,00	0,00	0,00
<i>Impuesto sobre Actividades Económicas</i>	9.026.400,00	9.026.400,00	9.419.522,82	48,12	8.129.873,18
<i>Impuesto sobre gastos suntuarios</i>	1.763.095,00	1.763.095,00	1.790.892,33	9,15	1.790.892,33
<i>Impuesto sobre construcciones, instalaciones y obras</i>	8.340.120,00	8.340.120,00	5.086.817,90	25,98	5.045.901,16
Total Impuestos	52.766.175,00	52.766.175,00	50.240.565,14	256,63	47.613.980,77

AYUNTAMIENTO: 201000 Pamplona

EVOLUCIÓN INDICADORES

	2006	2005	2004	2003
Población	195.769	193.328	191.865	190.937

Indicadores de Gastos

Gastos totales (por habitante)	1.216,93	1.066,90	957,04	1.016,29
Gastos de funcionamiento (por habitante)	766,04	703,73	658,75	647,40
Gastos corrientes (por habitante)	771,92	708,36	663,42	652,91
Cumplimiento pagos %	79,33	85,55	84,33	81,34
Inversión neta (por habitante)	285,59	-3,50	196,21	270,60
Índice inversión %	32,55	28,34	24,55	28,42
Índice personal %	30,51	34,57	36,54	34,29

Indicadores de Ingresos

Ingresos totales (por habitante)	1.089,67	1.167,45	976,66	914,12
Ingresos tributarios (por habitante)	382,90	388,68	349,56	355,26
Ingresos corrientes (por habitante)	883,50	768,03	720,00	719,56
Cumplimiento cobros %	93,50	94,83	94,02	93,41
Dependencia transferencias corrientes %	42,93	47,47	49,27	47,94

Indicadores conjuntos de Ingresos y Gastos

Ahorro bruto (por habitante)	117,46	64,30	61,25	72,16
Carga financiera (por habitante)	13,57	25,80	15,36	38,54
Ahorro neto (por habitante)	103,89	38,50	45,89	33,62
Nivel endeudamiento %	1,54	3,36	2,13	5,36
Capacidad endeudamiento %	11,76	5,01	6,37	4,67
Limite endeudamiento %	13,29	8,37	8,51	10,03
Deuda viva (por habitante)	245,40	245,37	265,21	172,49
Remanente tesorería Gastos generales (por habitante)	-30,05	-27,25	16,58	-56,01
Resultado presupuestario sin ajustar (por habitante)	-127,26	100,55	19,62	-102,17
Resultado presupuestario ajustado (por habitante)	-112,32	-54,81	29,99	0,09

AYUNTAMIENTO: 2020000 Peralta

2020051 (C) Peralta, Escuela de Música

Gastos por Económico

	Presupuesto inicial	Presupuesto Definitivo	Obligaciones reconocidas absolutas	Pagos realizados por habitante	Pagos realizados
1 Gastos de personal	1.812.000,00	1.767.921,00	1.746.348,64	299,39	1.712.901,12
2 Gastos en bienes corrientes y servicios	2.019.650,00	2.088.940,00	2.051.349,14	351,68	1.889.120,60
3 Gastos financieros	60.300,00	80.300,00	78.929,50	13,53	17.881,11
4 Transferencias corrientes	316.300,00	351.231,53	335.399,88	57,50	273.563,90
6 Inversiones reales	5.333.300,00	8.039.660,30	5.250.799,54	900,19	1.710.635,63
7 Transferencias de capital	73.000,00	73.000,00	33.000,00	5,66	33.000,00
8 Activos financieros	0,00	0,00	0,00	0,00	0,00
9 Pasivos financieros	282.900,00	262.900,00	247.801,99	42,48	67.801,99
Total Gastos	9.897.450,00	12.663.952,83	9.743.628,69	1.670,43	5.704.904,35

Gastos por Funcional

	Presupuesto inicial	Presupuesto Definitivo	Obligaciones reconocidas absolutas	Pagos realizados por habitante	Pagos realizados
0 Deuda Pública	343.200,00	343.200,00	326.731,49	56,01	85.683,10
1 Servicios de carácter general	423.200,00	423.200,00	404.963,76	69,43	393.322,47
2 Protección civil y seguridad ciudadana	444.300,00	408.900,00	377.418,38	64,70	371.055,97
3 Seguridad, protección y promoción social	592.200,00	566.900,00	547.185,15	93,81	532.395,28
4 Producción de bienes públicos de carácter social	6.523.350,00	8.839.740,47	6.874.654,45	1.178,58	3.512.849,15
5 Producción de bienes públicos de carácter económico	1.458.950,00	1.946.535,83	1.077.223,04	184,68	674.145,96
6 Regulación económica de carácter general	112.250,00	124.545,00	124.522,74	21,35	124.522,74
7 Actividad económica y regulación de sectores productivos	0,00	10.931,53	10.929,68	1,87	10.929,68
8 Organismos autónomos	0,00	0,00	0,00	0,00	0,00
9 Transferencias a AAPP	0,00	0,00	0,00	0,00	0,00
Total Gastos	9.897.450,00	12.663.952,83	9.743.628,69	1.670,43	5.704.904,35

AYUNTAMIENTO: 2020000 Peralta

Ingresos

	Presupuesto inicial	Presupuesto Definitivo	Derechos reconocidos absolutos	Derechos reconocidos por habitante	Cobros realizados
1 Impuestos directos	1.201.000,00	1.201.000,00	1.288.705,86	220,93	1.201.766,13
2 Impuestos indirectos	280.000,00	280.000,00	311.050,59	53,33	303.291,13
3 Tasas y otros ingresos	860.450,00	877.950,00	933.364,92	160,01	888.498,61
4 Transferencias corrientes	1.881.300,00	1.889.856,00	1.860.794,67	319,01	1.853.303,88
5 Ingresos patrimoniales	352.200,00	376.200,00	397.944,62	68,22	391.791,42
6 Enajenación de inversiones reales	1.225.000,00	1.225.000,00	1.101.012,82	188,76	1.101.012,82
7 Transferencias de capital	3.747.500,00	3.747.500,00	2.774.912,39	475,73	975.357,16
8 Activos financieros	0,00	2.716.446,83	0,00	0,00	0,00
9 Pasivos financieros	350.000,00	350.000,00	0,00	0,00	0,00
Total ingresos	9.897.450,00	12.663.952,83	8.667.785,87	1.485,99	6.715.021,15

Impuestos

	Presupuesto inicial	Presupuesto Definitivo	Derechos reconocidos absolutos	Derechos reconocidos por habitante	Cobros realizados
<i>Contribución Territorial Rústica</i>	76.000,00	76.000,00	75.701,54	12,98	74.945,29
<i>Contribución Territorial Urbana</i>	580.000,00	580.000,00	613.172,08	105,12	601.023,49
<i>Impuesto sobre vehículos de tracción mecánica</i>	235.000,00	235.000,00	266.588,32	45,70	251.069,05
<i>Impuesto incremento valor terrenos naturaleza urbana</i>	60.000,00	60.000,00	94.678,69	16,23	52.805,05
<i>Impuesto sobre viviendas desocupadas</i>	0,00	0,00	0,00	0,00	0,00
<i>Impuesto sobre Actividades Económicas</i>	250.000,00	250.000,00	238.565,23	40,90	221.923,25
<i>Impuesto sobre gastos suntuarios</i>	0,00	0,00	0,00	0,00	0,00
<i>Impuesto sobre construcciones, instalaciones y obras</i>	280.000,00	280.000,00	311.050,59	53,33	303.291,13
Total Impuestos	1.481.000,00	1.481.000,00	1.599.756,45	274,26	1.505.057,26

AYUNTAMIENTO: 2020000 Peralta

EVOLUCIÓN INDICADORES

	2006	2005	2004	2003
Población	5.833	5.741	5.681	5.668

Indicadores de Gastos

Gastos totales (por habitante)	1.670,43	989,98	874,59	1.294,98
Gastos de funcionamiento (por habitante)	708,57	636,60	570,39	547,34
Gastos corrientes (por habitante)	722,10	648,09	581,96	552,00
Cumplimiento pagos %	58,55	85,50	88,42	89,54
Inversión neta (por habitante)	711,43	-98,82	180,31	752,10
Índice inversión %	53,89	29,35	25,78	55,42
Índice personal %	17,92	27,33	29,14	17,84

Indicadores de Ingresos

Ingresos totales (por habitante)	1.485,99	1.310,79	973,92	1.200,33
Ingresos tributarios (por habitante)	434,27	413,10	392,51	379,58
Ingresos corrientes (por habitante)	821,51	795,87	734,05	696,94
Cumplimiento cobros %	77,47	96,94	95,94	85,80
Dependencia transferencias corrientes %	38,83	39,57	38,32	35,82

Indicadores conjuntos de Ingresos y Gastos

Ahorro bruto (por habitante)	112,94	159,27	163,67	149,60
Carga financiera (por habitante)	56,01	54,48	68,37	25,70
Ahorro neto (por habitante)	56,92	104,80	95,30	123,90
Nivel endeudamiento %	6,82	6,84	9,31	3,69
Capacidad endeudamiento %	6,93	13,17	12,98	17,78
Limite endeudamiento %	13,75	20,01	22,30	21,47
Deuda viva (por habitante)	300,10	348,07	291,61	453,01
Remanente tesorería Gastos generales (por habitante)	52,19	226,67	159,29	89,08
Resultado presupuestario sin ajustar (por habitante)	-184,44	320,81	99,34	-94,65
Resultado presupuestario ajustado (por habitante)	-238,91	138,20	135,22	21,34

AYUNTAMIENTO: 2030000 Petilla de Aragón

Gastos por Económico

	Presupuesto inicial	Presupuesto Definitivo	Obligaciones reconocidas absolutas	Pagos realizados por habitante	Pagos realizados
1 Gastos de personal	0,00	0,00	0,00	0,00	0,00
2 Gastos en bienes corrientes y servicios	0,00	0,00	0,00	0,00	0,00
3 Gastos financieros	0,00	0,00	0,00	0,00	0,00
4 Transferencias corrientes	0,00	0,00	0,00	0,00	0,00
6 Inversiones reales	0,00	0,00	0,00	0,00	0,00
7 Transferencias de capital	0,00	0,00	0,00	0,00	0,00
8 Activos financieros	0,00	0,00	0,00	0,00	0,00
9 Pasivos financieros	0,00	0,00	0,00	0,00	0,00
Total Gastos	0,00	0,00	0,00	0,00	0,00

Gastos por Funcional

	Presupuesto inicial	Presupuesto Definitivo	Obligaciones reconocidas absolutas	Pagos realizados por habitante	Pagos realizados
0 Deuda Pública	0,00	0,00	0,00	0,00	0,00
1 Servicios de carácter general	0,00	0,00	0,00	0,00	0,00
2 Protección civil y seguridad ciudadana	0,00	0,00	0,00	0,00	0,00
3 Seguridad, protección y promoción social	0,00	0,00	0,00	0,00	0,00
4 Producción de bienes públicos de carácter social	0,00	0,00	0,00	0,00	0,00
5 Producción de bienes públicos de carácter económico	0,00	0,00	0,00	0,00	0,00
6 Regulación económica de carácter general	0,00	0,00	0,00	0,00	0,00
7 Actividad económica y regulación de sectores productivos	0,00	0,00	0,00	0,00	0,00
8 Organismos autónomos	0,00	0,00	0,00	0,00	0,00
9 Transferencias a AAPP	0,00	0,00	0,00	0,00	0,00
Total Gastos	0,00	0,00	0,00	0,00	0,00

AYUNTAMIENTO: 2030000 Petilla de Aragón

Ingresos

	Presupuesto inicial	Presupuesto Definitivo	Derechos reconocidos		Cobros realizados
			absolutos	por habitante	
1 Impuestos directos	0,00	0,00	0,00	0,00	0,00
2 Impuestos indirectos	0,00	0,00	0,00	0,00	0,00
3 Tasas y otros ingresos	0,00	0,00	0,00	0,00	0,00
4 Transferencias corrientes	0,00	0,00	0,00	0,00	0,00
5 Ingresos patrimoniales	0,00	0,00	0,00	0,00	0,00
6 Enajenación de inversiones reales	0,00	0,00	0,00	0,00	0,00
7 Transferencias de capital	0,00	0,00	0,00	0,00	0,00
8 Activos financieros	0,00	0,00	0,00	0,00	0,00
9 Pasivos financieros	0,00	0,00	0,00	0,00	0,00
Total ingresos	0,00	0,00	0,00	0,00	0,00

Impuestos

	Presupuesto inicial	Presupuesto Definitivo	Derechos reconocidos		Cobros realizados
			absolutos	por habitante	
<i>Contribución Territorial Rústica</i>	0,00	0,00	0,00	0,00	0,00
<i>Contribución Territorial Urbana</i>	0,00	0,00	0,00	0,00	0,00
<i>Impuesto sobre vehículos de tracción mecánica</i>	0,00	0,00	0,00	0,00	0,00
<i>Impuesto incremento valor terrenos naturaleza urbana</i>	0,00	0,00	0,00	0,00	0,00
<i>Impuesto sobre viviendas desocupadas</i>	0,00	0,00	0,00	0,00	0,00
<i>Impuesto sobre Actividades Económicas</i>	0,00	0,00	0,00	0,00	0,00
<i>Impuesto sobre gastos suntuarios</i>	0,00	0,00	0,00	0,00	0,00
<i>Impuesto sobre construcciones, instalaciones y obras</i>	0,00	0,00	0,00	0,00	0,00
Total Impuestos	0,00	0,00	0,00	0,00	0,00

AYUNTAMIENTO: 2030000 Petilla de Aragón

EVOLUCIÓN INDICADORES

	2006	2005	2004	2003
Población	33	33	34	36

Indicadores de Gastos

Gastos totales (por habitante)	0,00	3.115,94	9.205,35	1.387,65
Gastos de funcionamiento (por habitante)	0,00	2.624,04	1.346,34	1.275,61
Gastos corrientes (por habitante)	0,00	2.624,04	1.347,13	1.281,39
Cumplimiento pagos %	0,00	95,35	93,92	95,64
Inversión neta (por habitante)	0,00	491,90	7.858,22	106,25
Índice inversión %	0,00	15,79	85,37	7,66
Índice personal %	0,00	13,40	3,98	13,94

Indicadores de Ingresos

Ingresos totales (por habitante)	0,00	6.801,37	3.000,82	2.148,33
Ingresos tributarios (por habitante)	0,00	672,07	681,25	658,37
Ingresos corrientes (por habitante)	0,00	3.216,15	3.000,82	2.148,33
Cumplimiento cobros %	0,00	86,57	78,89	38,03
Dependencia transferencias corrientes %	0,00	26,86	16,07	10,10

Indicadores conjuntos de Ingresos y Gastos

Ahorro bruto (por habitante)	0,00	592,11	1.654,48	872,72
Carga financiera (por habitante)	0,00	0,00	0,79	5,78
Ahorro neto (por habitante)	0,00	592,11	1.653,69	866,93
Nivel endeudamiento %	0,00	0,00	0,03	0,27
Capacidad endeudamiento %	0,00	18,41	55,11	40,35
Limite endeudamiento %	0,00	18,41	55,13	40,62
Deuda viva (por habitante)		0,00	0,00	0,00
Remanente tesorería Gastos generales (por habitante)	0,00	5.878,59	2.693,86	5.913,51
Resultado presupuestario sin ajustar (por habitante)	0,00	3.685,44	-6.204,53	760,68
Resultado presupuestario ajustado (por habitante)	0,00	3.685,44	-6.204,53	760,68

AYUNTAMIENTO: 2040000 Piedramillera

Gastos por Económico

	Presupuesto inicial	Presupuesto Definitivo	Obligaciones reconocidas absolutas	Pagos realizados por habitante	Pagos realizados
1 Gastos de personal	15.779,97	10.979,97	7.008,63	113,04	6.930,94
2 Gastos en bienes corrientes y servicios	24.482,45	24.482,45	19.439,83	313,55	18.877,35
3 Gastos financieros	497,67	497,67	186,64	3,01	186,64
4 Transferencias corrientes	3.202,36	9.502,36	8.434,29	136,04	8.410,70
6 Inversiones reales	23.546,60	26.846,60	24.487,07	394,95	24.487,07
7 Transferencias de capital	0,00	0,00	0,00	0,00	0,00
8 Activos financieros	0,00	0,00	0,00	0,00	0,00
9 Pasivos financieros	1.803,04	1.803,04	1.803,03	29,08	1.803,03
Total Gastos	69.312,09	74.112,09	61.359,49	989,67	60.695,73

Gastos por Funcional

	Presupuesto inicial	Presupuesto Definitivo	Obligaciones reconocidas absolutas	Pagos realizados por habitante	Pagos realizados
0 Deuda Pública	2.210,56	2.210,56	1.989,67	32,09	1.989,67
1 Servicios de carácter general	17.915,17	17.915,17	13.976,85	225,43	13.785,71
2 Protección civil y seguridad ciudadana	0,00	0,00	0,00	0,00	0,00
3 Seguridad, protección y promoción social	3.857,73	3.857,73	3.082,44	49,72	3.082,44
4 Producción de bienes públicos de carácter social	34.422,90	35.922,90	32.041,49	516,80	31.568,87
5 Producción de bienes públicos de carácter económico	7.710,12	11.010,12	9.560,37	154,20	9.560,37
6 Regulación económica de carácter general	2.835,00	2.835,00	440,67	7,11	440,67
7 Actividad económica y regulación de sectores productivos	360,61	360,61	268,00	4,32	268,00
8 Organismos autónomos	0,00	0,00	0,00	0,00	0,00
9 Transferencias a AAPP	0,00	0,00	0,00	0,00	0,00
Total Gastos	69.312,09	74.112,09	61.359,49	989,67	60.695,73

AYUNTAMIENTO: 2040000 Piedramillera

Ingresos

	Presupuesto inicial	Presupuesto Definitivo	Derechos reconocidos absolutos	Derechos reconocidos por habitante	Cobros realizados
1 Impuestos directos	17.493,87	17.493,87	17.931,81	289,22	17.694,60
2 Impuestos indirectos	2.402,03	2.402,03	598,73	9,66	598,73
3 Tasas y otros ingresos	764,28	764,28	2.446,16	39,45	2.446,16
4 Transferencias corrientes	23.526,33	23.526,33	23.835,27	384,44	23.785,68
5 Ingresos patrimoniales	17.512,62	17.512,62	12.957,49	208,99	12.957,49
6 Enajenación de inversiones reales	0,00	0,00	0,00	0,00	0,00
7 Transferencias de capital	7.600,00	7.600,00	7.063,10	113,92	7.063,10
8 Activos financieros	0,00	4.800,00	0,00	0,00	0,00
9 Pasivos financieros	12,96	12,96	0,00	0,00	0,00
Total ingresos	69.312,09	74.112,09	64.832,56	1.045,69	64.545,76

Impuestos

	Presupuesto inicial	Presupuesto Definitivo	Derechos reconocidos absolutos	Derechos reconocidos por habitante	Cobros realizados
<i>Contribución Territorial Rústica</i>	5.864,82	5.864,82	5.899,26	95,15	5.880,56
<i>Contribución Territorial Urbana</i>	7.368,94	7.368,94	7.252,90	116,98	7.129,77
<i>Impuesto sobre vehículos de tracción mecánica</i>	3.483,80	3.483,80	3.887,48	62,70	3.792,10
<i>Impuesto incremento valor terrenos naturaleza urbana</i>	320,21	320,21	129,02	2,08	129,02
<i>Impuesto sobre viviendas desocupadas</i>	0,00	0,00	0,00	0,00	0,00
<i>Impuesto sobre Actividades Económicas</i>	456,10	456,10	763,15	12,31	763,15
<i>Impuesto sobre gastos suntuarios</i>	0,00	0,00	0,00	0,00	0,00
<i>Impuesto sobre construcciones, instalaciones y obras</i>	2.402,03	2.402,03	598,73	9,66	598,73
Total Impuestos	19.895,90	19.895,90	18.530,54	298,88	18.293,33

AYUNTAMIENTO: 2040000 Piedramillera

EVOLUCIÓN INDICADORES

	2006	2005	2004	2003
Población	62	60	60	59

Indicadores de Gastos

Gastos totales (por habitante)	989,67	687,68	641,82	2.130,44
Gastos de funcionamiento (por habitante)	562,63	579,17	455,46	490,55
Gastos corrientes (por habitante)	565,64	583,40	460,92	499,45
Cumplimiento pagos %	98,92	98,26	99,57	59,16
Inversión neta (por habitante)	394,95	74,23	150,86	1.600,43
Índice inversión %	39,91	10,79	23,50	75,12
Índice personal %	11,42	32,64	32,80	7,90

Indicadores de Ingresos

Ingresos totales (por habitante)	1.045,69	965,77	1.462,73	2.092,28
Ingresos tributarios (por habitante)	338,33	355,51	356,99	305,06
Ingresos corrientes (por habitante)	931,77	965,77	1.462,73	865,09
Cumplimiento cobros %	99,56	96,92	99,69	57,40
Dependencia transferencias corrientes %	41,26	38,86	19,72	32,38

Indicadores conjuntos de Ingresos y Gastos

Ahorro bruto (por habitante)	369,14	386,60	1.007,26	374,54
Carga financiera (por habitante)	32,09	34,28	35,50	39,46
Ahorro neto (por habitante)	337,05	352,32	971,76	335,07
Nivel endeudamiento %	3,44	3,55	2,43	4,56
Capacidad endeudamiento %	36,17	36,48	66,43	38,73
Limite endeudamiento %	39,62	40,03	68,86	43,29
Deuda viva (por habitante)	87,24	90,15	270,46	183,36
Remanente tesorería Gastos generales (por habitante)	1.282,61	1.276,98	999,02	182,77
Resultado presupuestario sin ajustar (por habitante)	56,02	278,08	820,90	-38,17
Resultado presupuestario ajustado (por habitante)	126,32	278,08	820,90	-17,48

AYUNTAMIENTO: 2050000 Pitillas

Gastos por Económico

	Presupuesto inicial	Presupuesto Definitivo	Obligaciones reconocidas absolutas	Pagos realizados por habitante	Pagos realizados
1 Gastos de personal	92.250,00	92.250,00	82.342,63	140,04	81.244,09
2 Gastos en bienes corrientes y servicios	296.800,00	298.000,00	230.947,25	392,77	209.874,23
3 Gastos financieros	9.650,00	9.150,00	7.979,78	13,57	7.979,78
4 Transferencias corrientes	106.000,00	123.697,44	107.205,68	182,32	100.896,63
6 Inversiones reales	370.400,00	583.400,00	73.396,47	124,82	38.446,09
7 Transferencias de capital	0,00	0,00	0,00	0,00	0,00
8 Activos financieros	0,00	0,00	0,00	0,00	0,00
9 Pasivos financieros	35.318,00	35.818,00	35.808,35	60,90	35.808,35
Total Gastos	910.418,00	1.142.315,44	537.680,16	914,42	474.249,17

Gastos por Funcional

	Presupuesto inicial	Presupuesto Definitivo	Obligaciones reconocidas absolutas	Pagos realizados por habitante	Pagos realizados
0 Deuda Pública	44.968,00	44.968,00	43.788,13	74,47	43.788,13
1 Servicios de carácter general	232.250,00	232.250,00	180.876,35	307,61	161.414,83
2 Protección civil y seguridad ciudadana	0,00	0,00	0,00	0,00	0,00
3 Seguridad, protección y promoción social	31.250,00	31.250,00	25.575,68	43,50	25.575,68
4 Producción de bienes públicos de carácter social	523.750,00	754.447,44	252.364,75	429,19	211.022,73
5 Producción de bienes públicos de carácter económico	66.300,00	66.300,00	22.993,53	39,10	20.366,08
6 Regulación económica de carácter general	2.200,00	3.400,00	3.391,20	5,77	3.391,20
7 Actividad económica y regulación de sectores productivos	9.700,00	9.700,00	8.690,52	14,78	8.690,52
8 Organismos autónomos	0,00	0,00	0,00	0,00	0,00
9 Transferencias a AAPP	0,00	0,00	0,00	0,00	0,00
Total Gastos	910.418,00	1.142.315,44	537.680,16	914,42	474.249,17

AYUNTAMIENTO: 2050000 Pitillas

Ingresos

	Presupuesto inicial	Presupuesto Definitivo	Derechos reconocidos absolutos	Derechos reconocidos por habitante	Cobros realizados
1 Impuestos directos	99.600,00	99.600,00	105.293,85	179,07	102.575,25
2 Impuestos indirectos	250.000,00	250.000,00	185.855,70	316,08	185.145,46
3 Tasas y otros ingresos	26.750,00	44.447,44	45.491,51	77,37	44.560,60
4 Transferencias corrientes	198.980,00	198.980,00	223.085,75	379,40	178.638,95
5 Ingresos patrimoniales	97.800,00	97.800,00	84.556,26	143,80	84.556,26
6 Enajenación de inversiones reales	0,00	27.400,00	28.200,00	47,96	0,00
7 Transferencias de capital	246.500,00	389.500,00	111.025,63	188,82	111.025,63
8 Activos financieros	0,00	1.200,00	0,00	0,00	0,00
9 Pasivos financieros	0,00	42.600,00	0,00	0,00	0,00
Total ingresos	919.630,00	1.151.527,44	783.508,70	1.332,50	706.502,15

Impuestos

	Presupuesto inicial	Presupuesto Definitivo	Derechos reconocidos absolutos	Derechos reconocidos por habitante	Cobros realizados
<i>Contribución Territorial Rústica</i>	20.200,00	20.200,00	20.072,00	34,14	20.072,00
<i>Contribución Territorial Urbana</i>	43.400,00	43.400,00	44.410,40	75,53	43.800,08
<i>Impuesto sobre vehículos de tracción mecánica</i>	25.000,00	25.000,00	23.655,04	40,23	21.953,00
<i>Impuesto incremento valor terrenos naturaleza urbana</i>	2.000,00	2.000,00	8.840,43	15,03	8.669,69
<i>Impuesto sobre viviendas desocupadas</i>	0,00	0,00	0,00	0,00	0,00
<i>Impuesto sobre Actividades Económicas</i>	9.000,00	9.000,00	8.315,98	14,14	8.080,48
<i>Impuesto sobre gastos suntuarios</i>	0,00	0,00	0,00	0,00	0,00
<i>Impuesto sobre construcciones, instalaciones y obras</i>	250.000,00	250.000,00	185.855,70	316,08	185.145,46
Total Impuestos	349.600,00	349.600,00	291.149,55	495,15	287.720,71

AYUNTAMIENTO: 2050000 Pitillas

EVOLUCIÓN INDICADORES

	2006	2005	2004	2003
Población	588	584	620	608

Indicadores de Gastos

Gastos totales (por habitante)	914,42	833,41	1.116,83	692,73
Gastos de funcionamiento (por habitante)	715,13	699,80	703,40	553,27
Gastos corrientes (por habitante)	728,70	714,05	709,86	562,98
Cumplimiento pagos %	88,20	90,58	59,89	72,91
Inversión neta (por habitante)	76,86	57,53	377,71	101,39
Índice inversión %	13,65	6,90	33,82	14,64
Índice personal %	15,31	19,62	13,43	18,09

Indicadores de Ingresos

Ingresos totales (por habitante)	1.332,50	804,66	1.141,39	731,43
Ingresos tributarios (por habitante)	572,52	299,56	272,42	207,99
Ingresos corrientes (por habitante)	1.095,72	802,90	702,63	616,09
Cumplimiento cobros %	90,17	92,07	87,41	84,09
Dependencia transferencias corrientes %	34,63	44,46	41,74	44,70

Indicadores conjuntos de Ingresos y Gastos

Ahorro bruto (por habitante)	380,59	103,10	-0,77	62,82
Carga financiera (por habitante)	74,47	76,07	35,72	38,08
Ahorro neto (por habitante)	306,12	27,02	-36,49	24,74
Nivel endeudamiento %	6,80	9,47	5,08	6,18
Capacidad endeudamiento %	27,94	3,37	-5,19	4,02
Limite endeudamiento %	34,73	12,84	-0,11	10,20
Deuda viva (por habitante)	390,30	454,29	484,63	291,60
Remanente tesorería Gastos generales (por habitante)	391,79	17,32	34,89	-22,17
Resultado presupuestario sin ajustar (por habitante)	418,08	-28,74	24,56	38,70
Resultado presupuestario ajustado (por habitante)	434,33	-10,76	70,92	38,70

AYUNTAMIENTO: 2060000 Puente la Reina

**2060051 (C) Puente la Reina, Patronato Municipal del Suelo
2060052 (C) Puente la Reina. Patronato municipal de música**

Gastos por Económico

	Presupuesto inicial	Presupuesto Definitivo	Obligaciones reconocidas absolutas	Pagos realizados por habitante	Pagos realizados
1 Gastos de personal	635.990,48	635.990,48	567.662,74	215,84	559.482,94
2 Gastos en bienes corrientes y servicios	960.161,88	959.008,03	839.360,82	319,15	675.551,65
3 Gastos financieros	54.647,34	52.249,67	35.155,71	13,37	35.155,71
4 Transferencias corrientes	126.950,00	128.356,93	91.196,35	34,68	71.930,82
6 Inversiones reales	1.436.436,86	1.438.706,06	850.208,98	323,27	272.700,52
7 Transferencias de capital	2.000,00	2.075,39	2.075,39	0,79	959,32
8 Activos financieros	0,00	0,00	0,00	0,00	0,00
9 Pasivos financieros	97.800,00	97.800,00	93.895,56	35,70	93.895,56
Total Gastos	3.313.986,56	3.314.186,56	2.479.555,55	942,80	1.709.676,52

Gastos por Funcional

	Presupuesto inicial	Presupuesto Definitivo	Obligaciones reconocidas absolutas	Pagos realizados por habitante	Pagos realizados
0 Deuda Pública	152.447,34	150.049,67	129.051,27	49,07	129.051,27
1 Servicios de carácter general	309.244,51	311.713,71	261.803,74	99,55	247.941,11
2 Protección civil y seguridad ciudadana	7.600,00	7.600,00	7.052,51	2,68	7.041,61
3 Seguridad, protección y promoción social	265.830,14	265.883,22	251.526,94	95,64	247.226,69
4 Producción de bienes públicos de carácter social	2.017.037,07	2.010.120,50	1.467.094,09	557,83	816.515,67
5 Producción de bienes públicos de carácter económico	24.800,00	24.800,00	19.473,18	7,40	18.860,70
6 Regulación económica de carácter general	513.588,50	516.455,65	316.005,01	120,15	215.637,66
7 Actividad económica y regulación de sectores productivos	22.989,00	27.113,81	27.113,81	10,31	26.966,81
8 Organismos autónomos	0,00	0,00	0,00	0,00	0,00
9 Transferencias a AAPP	450,00	450,00	435,00	0,17	435,00
Total Gastos	3.313.986,56	3.314.186,56	2.479.555,55	942,80	1.709.676,52

AYUNTAMIENTO: 2060000 Puente la Reina

Ingresos

	Presupuesto inicial	Presupuesto Definitivo	Derechos reconocidos absolutos	Derechos reconocidos por habitante	Cobros realizados
1 Impuestos directos	538.767,00	538.767,00	523.372,65	199,00	296.915,01
2 Impuestos indirectos	350.000,00	350.000,00	427.062,62	162,38	253.617,87
3 Tasas y otros ingresos	267.574,27	267.574,27	208.643,23	79,33	193.829,21
4 Transferencias corrientes	896.413,83	896.413,83	856.906,00	325,82	812.170,34
5 Ingresos patrimoniales	36.745,00	40.745,00	48.238,50	18,34	19.223,50
6 Enajenación de inversiones reales	200.729,00	200.729,00	2.706,57	1,03	2.706,57
7 Transferencias de capital	348.284,81	348.284,81	262.627,16	99,86	12.133,58
8 Activos financieros	505.168,86	505.168,86	0,00	0,00	0,00
9 Pasivos financieros	197.303,79	197.303,79	0,00	0,00	0,00
Total ingresos	3.340.986,56	3.344.986,56	2.329.556,73	885,76	1.590.596,08

Impuestos

	Presupuesto inicial	Presupuesto Definitivo	Derechos reconocidos absolutos	Derechos reconocidos por habitante	Cobros realizados
<i>Contribución Territorial Rústica</i>	19.000,00	19.000,00	18.723,29	7,12	91,22
<i>Contribución Territorial Urbana</i>	325.000,00	325.000,00	340.965,40	129,64	155.251,14
<i>Impuesto sobre vehículos de tracción mecánica</i>	103.816,00	103.816,00	95.152,00	36,18	86.972,16
<i>Impuesto incremento valor terrenos naturaleza urbana</i>	35.000,00	35.000,00	9.711,88	3,69	7.122,59
<i>Impuesto sobre viviendas desocupadas</i>	0,00	0,00	0,00	0,00	0,00
<i>Impuesto sobre Actividades Económicas</i>	55.951,00	55.951,00	58.820,08	22,37	47.477,90
<i>Impuesto sobre gastos suntuarios</i>	0,00	0,00	0,00	0,00	0,00
<i>Impuesto sobre construcciones, instalaciones y obras</i>	350.000,00	350.000,00	427.062,62	162,38	253.617,87
Total Impuestos	888.767,00	888.767,00	950.435,27	361,38	550.532,88

AYUNTAMIENTO: 2060000 Puente la Reina

EVOLUCIÓN INDICADORES

	2006	2005	2004	2003
Población	2.630	2.611	2.546	2.520

Indicadores de Gastos

Gastos totales (por habitante)	942,80	1.078,87	782,78	838,91
Gastos de funcionamiento (por habitante)	569,67	516,80	477,66	371,81
Gastos corrientes (por habitante)	583,03	529,56	498,09	391,44
Cumplimiento pagos %	68,95	55,76	85,95	83,37
Inversión neta (por habitante)	322,24	250,65	236,37	391,78
Índice inversión %	34,29	47,03	31,35	46,70
Índice personal %	22,89	19,15	25,06	19,58

Indicadores de Ingresos

Ingresos totales (por habitante)	885,76	1.323,41	759,74	657,12
Ingresos tributarios (por habitante)	440,71	443,81	313,25	291,31
Ingresos corrientes (por habitante)	784,88	766,67	597,00	522,96
Cumplimiento cobros %	68,28	74,63	85,61	90,55
Dependencia transferencias corrientes %	41,51	40,48	45,28	41,98

Indicadores conjuntos de Ingresos y Gastos

Ahorro bruto (por habitante)	215,21	249,87	119,34	151,16
Carga financiera (por habitante)	49,07	50,20	58,98	50,73
Ahorro neto (por habitante)	166,14	199,67	60,36	100,43
Nivel endeudamiento %	6,25	6,55	9,88	9,70
Capacidad endeudamiento %	21,17	26,04	10,11	19,20
Limite endeudamiento %	27,42	32,59	19,99	28,90
Deuda viva (por habitante)	247,50	285,27	429,06	0,00
Remanente tesorería Gastos generales (por habitante)	146,18	288,64	223,46	58,47
Resultado presupuestario sin ajustar (por habitante)	-57,03	244,53	-23,04	-181,79
Resultado presupuestario ajustado (por habitante)	-57,03	244,53	-23,04	-181,79

AYUNTAMIENTO: 2070000 Pueyo

Gastos por Económico

	Presupuesto inicial	Presupuesto Definitivo	Obligaciones reconocidas absolutas	Pagos realizados por habitante	Pagos realizados
1 Gastos de personal	97.850,00	97.850,00	101.753,91	315,03	97.588,00
2 Gastos en bienes corrientes y servicios	111.000,00	111.000,00	106.220,03	328,85	95.085,62
3 Gastos financieros	8.750,00	8.750,00	8.641,05	26,75	8.641,05
4 Transferencias corrientes	31.380,00	31.380,00	16.237,23	50,27	14.329,76
6 Inversiones reales	253.980,00	281.946,95	185.251,28	573,53	138.608,01
7 Transferencias de capital	5.500,00	5.500,00	0,00	0,00	0,00
8 Activos financieros	0,00	0,00	0,00	0,00	0,00
9 Pasivos financieros	18.600,00	18.600,00	19.756,65	61,17	19.756,65
Total Gastos	527.060,00	555.026,95	437.860,15	1.355,60	374.009,09

Gastos por Funcional

	Presupuesto inicial	Presupuesto Definitivo	Obligaciones reconocidas absolutas	Pagos realizados por habitante	Pagos realizados
0 Deuda Pública	27.320,00	27.320,00	28.397,70	87,92	28.397,70
1 Servicios de carácter general	100.730,00	128.696,95	120.928,28	374,39	108.616,69
2 Protección civil y seguridad ciudadana	0,00	0,00	0,00	0,00	0,00
3 Seguridad, protección y promoción social	18.500,00	18.500,00	14.961,48	46,32	13.933,03
4 Producción de bienes públicos de carácter social	338.330,00	338.330,00	258.920,32	801,61	209.453,30
5 Producción de bienes públicos de carácter económico	15.100,00	15.100,00	192,80	0,60	192,80
6 Regulación económica de carácter general	13.530,00	13.530,00	9.156,00	28,35	8.112,00
7 Actividad económica y regulación de sectores productivos	13.550,00	13.550,00	5.303,57	16,42	5.303,57
8 Organismos autónomos	0,00	0,00	0,00	0,00	0,00
9 Transferencias a AAPP	0,00	0,00	0,00	0,00	0,00
Total Gastos	527.060,00	555.026,95	437.860,15	1.355,60	374.009,09

AYUNTAMIENTO: 2070000 Pueyo

Ingresos

	Presupuesto inicial	Presupuesto Definitivo	Derechos reconocidos absolutos	Derechos reconocidos por habitante	Cobros realizados
1 Impuestos directos	111.800,00	111.800,00	119.306,05	369,37	72.933,67
2 Impuestos indirectos	20.000,00	20.000,00	57.709,69	178,67	33.326,43
3 Tasas y otros ingresos	19.200,00	19.200,00	19.146,20	59,28	18.223,31
4 Transferencias corrientes	96.010,00	96.010,00	82.386,99	255,07	79.517,39
5 Ingresos patrimoniales	45.850,00	45.850,00	48.052,10	148,77	46.235,95
6 Enajenación de inversiones reales	136.000,00	136.000,00	5.847,00	18,10	5.847,00
7 Transferencias de capital	98.200,00	121.199,00	99.710,82	308,70	99.710,82
8 Activos financieros	0,00	4.967,95	0,00	0,00	0,00
9 Pasivos financieros	0,00	0,00	0,00	0,00	0,00
Total ingresos	527.060,00	555.026,95	432.158,85	1.337,95	355.794,57

Impuestos

	Presupuesto inicial	Presupuesto Definitivo	Derechos reconocidos absolutos	Derechos reconocidos por habitante	Cobros realizados
<i>Contribución Territorial Rústica</i>	9.500,00	9.500,00	9.399,93	29,10	4.527,19
<i>Contribución Territorial Urbana</i>	68.300,00	68.300,00	68.830,76	213,10	32.234,19
<i>Impuesto sobre vehículos de tracción mecánica</i>	15.500,00	15.500,00	16.840,85	52,14	15.766,63
<i>Impuesto incremento valor terrenos naturaleza urbana</i>	13.000,00	13.000,00	19.041,46	58,95	15.265,50
<i>Impuesto sobre viviendas desocupadas</i>	0,00	0,00	0,00	0,00	0,00
<i>Impuesto sobre Actividades Económicas</i>	5.500,00	5.500,00	5.193,05	16,08	5.140,16
<i>Impuesto sobre gastos suntuarios</i>	0,00	0,00	0,00	0,00	0,00
<i>Impuesto sobre construcciones, instalaciones y obras</i>	20.000,00	20.000,00	57.709,69	178,67	33.326,43
Total Impuestos	131.800,00	131.800,00	177.015,74	548,04	106.260,10

AYUNTAMIENTO: 2070000 Pueyo

EVOLUCIÓN INDICADORES

	2006	2005	2004	2003
Población	323	334	320	319

Indicadores de Gastos

Gastos totales (por habitante)	1.355,60	1.189,86	2.517,39	620,40
Gastos de funcionamiento (por habitante)	694,15	570,56	533,92	463,41
Gastos corrientes (por habitante)	720,90	593,47	544,82	468,39
Cumplimiento pagos %	85,42	96,66	68,05	81,31
Inversión neta (por habitante)	555,43	534,06	1.930,28	117,09
Índice inversión %	42,31	44,88	76,75	18,87
Índice personal %	23,24	21,88	10,57	35,97

Indicadores de Ingresos

Ingresos totales (por habitante)	1.337,95	1.244,16	2.459,43	870,02
Ingresos tributarios (por habitante)	607,31	409,44	385,03	294,43
Ingresos corrientes (por habitante)	1.011,15	807,65	741,70	616,40
Cumplimiento cobros %	82,33	89,27	79,46	98,13
Dependencia transferencias corrientes %	25,23	31,94	30,78	34,74

Indicadores conjuntos de Ingresos y Gastos

Ahorro bruto (por habitante)	317,00	237,09	207,78	152,99
Carga financiera (por habitante)	87,92	78,16	46,68	35,19
Ahorro neto (por habitante)	229,08	158,93	161,10	117,80
Nivel endeudamiento %	8,69	9,68	6,29	5,71
Capacidad endeudamiento %	22,66	19,68	21,72	19,11
Limite endeudamiento %	31,35	29,36	28,01	24,82
Deuda viva (por habitante)	828,08	859,96	721,92	151,09
Remanente tesorería Gastos generales (por habitante)	420,57	462,58	463,45	515,27
Resultado presupuestario sin ajustar (por habitante)	-17,65	54,31	-57,96	249,62
Resultado presupuestario ajustado (por habitante)	1.320,30	54,31	-57,96	249,62

AYUNTAMIENTO: 2080000 Ribaforada

**2080051 (C) Ribaforada, Consejo Municipal de Deportes
2080052 (C) Ribaforada, Escuela de Música**

Gastos por Económico

	Presupuesto inicial	Presupuesto Definitivo	Obligaciones reconocidas absolutas	Pagos realizados por habitante	Pagos realizados
1 Gastos de personal	883.231,47	891.658,87	856.273,45	246,20	855.546,49
2 Gastos en bienes corrientes y servicios	1.166.008,72	1.230.858,72	1.210.421,36	348,02	1.136.568,35
3 Gastos financieros	23.975,00	39.290,00	39.264,75	11,29	39.264,75
4 Transferencias corrientes	77.537,91	87.687,91	86.249,71	24,80	77.093,51
6 Inversiones reales	1.116.046,16	1.786.902,36	623.535,31	179,28	489.840,82
7 Transferencias de capital	234.384,60	234.384,60	189.955,70	54,62	189.955,70
8 Activos financieros	354.492,60	354.492,60	0,00	0,00	0,00
9 Pasivos financieros	128.218,48	128.218,48	128.218,48	36,87	128.218,48
Total Gastos	3.983.894,94	4.753.493,54	3.133.918,76	901,07	2.916.488,10

Gastos por Funcional

	Presupuesto inicial	Presupuesto Definitivo	Obligaciones reconocidas absolutas	Pagos realizados por habitante	Pagos realizados
0 Deuda Pública	152.193,48	167.508,48	167.483,23	48,16	167.483,23
1 Servicios de carácter general	1.091.139,98	1.108.049,98	624.207,18	179,47	602.661,73
2 Protección civil y seguridad ciudadana	112.477,01	116.752,01	115.800,12	33,30	115.800,12
3 Seguridad, protección y promoción social	360.821,03	368.266,03	340.447,26	97,89	334.932,64
4 Producción de bienes públicos de carácter social	2.155.644,77	2.881.208,37	1.799.166,29	517,30	1.615.233,70
5 Producción de bienes públicos de carácter económico	57.980,89	57.980,89	36.604,90	10,52	30.166,90
6 Regulación económica de carácter general	41.623,00	41.713,00	41.666,44	11,98	41.666,44
7 Actividad económica y regulación de sectores productivos	12.014,78	12.014,78	8.543,34	2,46	8.543,34
8 Organismos autónomos	0,00	0,00	0,00	0,00	0,00
9 Transferencias a AAPP	0,00	0,00	0,00	0,00	0,00
Total Gastos	3.983.894,94	4.753.493,54	3.133.918,76	901,07	2.916.488,10

AYUNTAMIENTO: 2080000 Ribaforada

Ingresos

	Presupuesto inicial	Presupuesto Definitivo	Derechos reconocidos absolutos	Derechos reconocidos por habitante	Cobros realizados
1 Impuestos directos	694.037,98	694.037,98	703.449,28	202,26	684.377,13
2 Impuestos indirectos	130.000,00	141.400,00	150.550,85	43,29	141.406,31
3 Tasas y otros ingresos	259.664,95	304.854,95	354.524,61	101,93	317.293,03
4 Transferencias corrientes	1.132.677,46	1.173.647,46	1.222.144,60	351,39	1.142.120,43
5 Ingresos patrimoniales	99.485,87	99.485,87	99.343,85	28,56	83.474,80
6 Enajenación de inversiones reales	939.568,11	1.292.024,31	72.754,20	20,92	72.754,20
7 Transferencias de capital	804.460,58	958.460,58	253.781,86	72,97	152.588,12
8 Activos financieros	0,00	1.682,40	0,00	0,00	0,00
9 Pasivos financieros	0,00	163.900,00	0,00	0,00	0,00
Total ingresos	4.059.894,95	4.829.493,55	2.856.549,25	821,32	2.594.014,02

Impuestos

	Presupuesto inicial	Presupuesto Definitivo	Derechos reconocidos absolutos	Derechos reconocidos por habitante	Cobros realizados
<i>Contribución Territorial Rústica</i>	66.071,36	66.071,36	66.919,22	19,24	66.540,32
<i>Contribución Territorial Urbana</i>	363.863,54	363.863,54	365.820,16	105,18	359.185,02
<i>Impuesto sobre vehículos de tracción mecánica</i>	145.000,00	145.000,00	150.931,08	43,40	144.904,19
<i>Impuesto incremento valor terrenos naturaleza urbana</i>	40.000,00	40.000,00	26.813,18	7,71	25.761,94
<i>Impuesto sobre viviendas desocupadas</i>	0,00	0,00	0,00	0,00	0,00
<i>Impuesto sobre Actividades Económicas</i>	64.367,67	64.367,67	79.177,11	22,77	74.197,13
<i>Impuesto sobre gastos suntuarios</i>	0,00	0,00	0,00	0,00	0,00
<i>Impuesto sobre construcciones, instalaciones y obras</i>	130.000,00	141.400,00	150.550,85	43,29	141.406,31
Total Impuestos	809.302,57	820.702,57	840.211,60	241,58	811.994,91

AYUNTAMIENTO: 208000 Ribaforada

EVOLUCIÓN INDICADORES

	2006	2005	2004	2003
Población	3.478	3.437	3.416	3.440

Indicadores de Gastos

Gastos totales (por habitante)	901,07	1.068,36	965,13	854,56
Gastos de funcionamiento (por habitante)	619,02	621,04	548,79	501,10
Gastos corrientes (por habitante)	630,31	628,41	558,54	507,83
Cumplimiento pagos %	93,06	93,10	93,96	95,51
Inversión neta (por habitante)	158,36	341,89	61,03	297,25
Índice inversión %	19,90	33,35	33,14	36,89
Índice personal %	27,32	23,08	23,75	25,42

Indicadores de Ingresos

Ingresos totales (por habitante)	821,32	898,05	1.116,17	860,23
Ingresos tributarios (por habitante)	347,48	414,98	316,42	292,45
Ingresos corrientes (por habitante)	727,43	766,26	622,82	568,70
Cumplimiento cobros %	90,81	95,19	95,09	92,32
Dependencia transferencias corrientes %	48,31	42,23	44,77	44,14

Indicadores conjuntos de Ingresos y Gastos

Ahorro bruto (por habitante)	108,42	145,22	74,02	67,60
Carga financiera (por habitante)	48,16	79,88	96,48	38,18
Ahorro neto (por habitante)	60,26	65,34	-22,46	29,42
Nivel endeudamiento %	6,62	10,42	15,49	6,71
Capacidad endeudamiento %	8,28	8,53	-3,61	5,17
Limite endeudamiento %	14,90	18,95	11,89	11,89
Deuda viva (por habitante)	204,78	262,02	301,16	340,26
Remanente tesorería Gastos generales (por habitante)	-183,35	-53,67	35,89	-40,38
Resultado presupuestario sin ajustar (por habitante)	-79,75	-170,31	151,05	5,67
Resultado presupuestario ajustado (por habitante)	-79,75	-168,11	107,74	-35,69

AYUNTAMIENTO: 2090000 Romanzado

2090051 () Romanzado, Consejo Municipal de Deportes

Gastos por Economico

	Presupuesto inicial	Presupuesto Definitivo	Obligaciones reconocidas absolutas	Pagos realizados por habitante	Pagos realizados
1 Gastos de personal	0,00	0,00	0,00	0,00	0,00
2 Gastos en bienes corrientes y servicios	0,00	0,00	0,00	0,00	0,00
3 Gastos financieros	0,00	0,00	0,00	0,00	0,00
4 Transferencias corrientes	0,00	0,00	0,00	0,00	0,00
6 Inversiones reales	0,00	0,00	0,00	0,00	0,00
7 Transferencias de capital	0,00	0,00	0,00	0,00	0,00
8 Activos financieros	0,00	0,00	0,00	0,00	0,00
9 Pasivos financieros	0,00	0,00	0,00	0,00	0,00
Total Gastos	0,00	0,00	0,00	0,00	0,00

Gastos por Funcional

	Presupuesto inicial	Presupuesto Definitivo	Obligaciones reconocidas absolutas	Pagos realizados por habitante	Pagos realizados
0 Deuda Pública	0,00	0,00	0,00	0,00	0,00
1 Servicios de carácter general	0,00	0,00	0,00	0,00	0,00
2 Protección civil y seguridad ciudadana	0,00	0,00	0,00	0,00	0,00
3 Seguridad, protección y promoción social	0,00	0,00	0,00	0,00	0,00
4 Producción de bienes públicos de carácter social	0,00	0,00	0,00	0,00	0,00
5 Producción de bienes públicos de carácter económico	0,00	0,00	0,00	0,00	0,00
6 Regulación económica de carácter general	0,00	0,00	0,00	0,00	0,00
7 Actividad económica y regulación de sectores productivos	0,00	0,00	0,00	0,00	0,00
8 Organismos autónomos	0,00	0,00	0,00	0,00	0,00
9 Transferencias a AAPP	0,00	0,00	0,00	0,00	0,00
Total Gastos	0,00	0,00	0,00	0,00	0,00

AYUNTAMIENTO: 2090000 Romanzado

Ingresos

	Presupuesto inicial	Presupuesto Definitivo	Derechos reconocidos		Cobros realizados
			absolutos	por habitante	
1 Impuestos directos	0,00	0,00	0,00	0,00	0,00
2 Impuestos indirectos	0,00	0,00	0,00	0,00	0,00
3 Tasas y otros ingresos	0,00	0,00	0,00	0,00	0,00
4 Transferencias corrientes	0,00	0,00	0,00	0,00	0,00
5 Ingresos patrimoniales	0,00	0,00	0,00	0,00	0,00
6 Enajenación de inversiones reales	0,00	0,00	0,00	0,00	0,00
7 Transferencias de capital	0,00	0,00	0,00	0,00	0,00
8 Activos financieros	0,00	0,00	0,00	0,00	0,00
9 Pasivos financieros	0,00	0,00	0,00	0,00	0,00
Total ingresos	0,00	0,00	0,00	0,00	0,00

Impuestos

	Presupuesto inicial	Presupuesto Definitivo	Derechos reconocidos		Cobros realizados
			absolutos	por habitante	
<i>Contribución Territorial Rústica</i>	0,00	0,00	0,00	0,00	0,00
<i>Contribución Territorial Urbana</i>	0,00	0,00	0,00	0,00	0,00
<i>Impuesto sobre vehículos de tracción mecánica</i>	0,00	0,00	0,00	0,00	0,00
<i>Impuesto incremento valor terrenos naturaleza urbana</i>	0,00	0,00	0,00	0,00	0,00
<i>Impuesto sobre viviendas desocupadas</i>	0,00	0,00	0,00	0,00	0,00
<i>Impuesto sobre Actividades Económicas</i>	0,00	0,00	0,00	0,00	0,00
<i>Impuesto sobre gastos suntuarios</i>	0,00	0,00	0,00	0,00	0,00
<i>Impuesto sobre construcciones, instalaciones y obras</i>	0,00	0,00	0,00	0,00	0,00
Total Impuestos	0,00	0,00	0,00	0,00	0,00

AYUNTAMIENTO: 2090000 Romanzado

EVOLUCIÓN INDICADORES

	2006	2005	2004	2003
Población	154	151	154	149

Indicadores de Gastos

Gastos totales (por habitante)	0,00	2.430,46	1.529,69	638,74
Gastos de funcionamiento (por habitante)	0,00	392,40	381,72	254,57
Gastos corrientes (por habitante)	0,00	409,79	389,74	254,57
Cumplimiento pagos %	0,00	97,36	93,78	80,50
Inversión neta (por habitante)	0,00	1.961,06	1.123,74	382,32
Índice inversión %	0,00	80,69	73,46	59,85
Índice personal %	0,00	3,87	6,17	10,95

Indicadores de Ingresos

Ingresos totales (por habitante)	0,00	2.322,92	1.631,63	709,32
Ingresos tributarios (por habitante)	0,00	159,04	160,17	167,90
Ingresos corrientes (por habitante)	0,00	447,94	478,33	545,00
Cumplimiento cobros %	0,00	96,14	94,14	81,15
Dependencia transferencias corrientes %	0,00	61,26	36,88	37,64

Indicadores conjuntos de Ingresos y Gastos

Ahorro bruto (por habitante)	0,00	55,53	96,60	290,43
Carga financiera (por habitante)	0,00	76,99	8,01	0,00
Ahorro neto (por habitante)	0,00	-21,46	88,59	290,43
Nivel endeudamiento %	0,00	17,19	1,67	0,00
Capacidad endeudamiento %	0,00	-4,79	18,52	53,29
Limite endeudamiento %	0,00	12,40	20,20	53,29
Deuda viva (por habitante)		536,42	584,42	0,00
Remanente tesorería Gastos generales (por habitante)	0,00	583,78	702,85	643,73
Resultado presupuestario sin ajustar (por habitante)	0,00	-107,54	101,95	70,58
Resultado presupuestario ajustado (por habitante)	0,00	-107,54	101,95	70,58

AYUNTAMIENTO: 210000 Roncal

Gastos por Económico

	Presupuesto inicial	Presupuesto Definitivo	Obligaciones reconocidas absolutas	Pagos realizados por habitante	Pagos realizados
1 Gastos de personal	159.821,16	159.821,16	160.610,30	542,60	158.977,97
2 Gastos en bienes corrientes y servicios	137.022,43	137.022,43	105.188,52	355,37	92.501,83
3 Gastos financieros	8.062,22	8.062,22	3.803,22	12,85	3.803,22
4 Transferencias corrientes	33.779,20	33.779,20	33.864,09	114,41	31.042,29
6 Inversiones reales	739.855,80	1.014.409,10	328.228,59	1.108,88	301.228,59
7 Transferencias de capital	232.764,84	271.758,17	38.993,33	131,73	20.805,91
8 Activos financieros	0,00	0,00	0,00	0,00	0,00
9 Pasivos financieros	9.694,35	132.498,62	132.498,62	447,63	132.498,62
Total Gastos	1.321.000,00	1.757.350,90	803.186,67	2.713,47	740.858,43

Gastos por Funcional

	Presupuesto inicial	Presupuesto Definitivo	Obligaciones reconocidas absolutas	Pagos realizados por habitante	Pagos realizados
0 Deuda Pública	17.756,57	140.560,84	136.301,84	460,48	136.301,84
1 Servicios de carácter general	108.152,18	259.785,98	171.991,29	581,05	168.801,91
2 Protección civil y seguridad ciudadana	0,00	0,00	0,00	0,00	0,00
3 Seguridad, protección y promoción social	55.950,00	55.950,00	57.433,67	194,03	55.801,34
4 Producción de bienes públicos de carácter social	1.081.535,00	1.186.447,83	388.592,10	1.312,81	361.718,94
5 Producción de bienes públicos de carácter económico	19.656,25	19.656,25	10.091,12	34,09	10.091,12
6 Regulación económica de carácter general	1.200,00	1.200,00	344,65	1,16	344,65
7 Actividad económica y regulación de sectores productivos	36.750,00	93.750,00	38.432,00	129,84	7.798,63
8 Organismos autónomos	0,00	0,00	0,00	0,00	0,00
9 Transferencias a AAPP	0,00	0,00	0,00	0,00	0,00
Total Gastos	1.321.000,00	1.757.350,90	803.186,67	2.713,47	740.858,43

AYUNTAMIENTO: 210000 Roncal

Ingresos

	Presupuesto inicial	Presupuesto Definitivo	Derechos reconocidos absolutos	Derechos reconocidos por habitante	Cobros realizados
1 Impuestos directos	78.100,00	78.100,00	67.778,87	228,98	66.952,92
2 Impuestos indirectos	17.000,00	17.000,00	18.260,42	61,69	18.260,42
3 Tasas y otros ingresos	53.987,59	53.987,59	40.198,13	135,80	38.346,28
4 Transferencias corrientes	158.533,20	158.533,20	152.488,19	515,16	148.350,59
5 Ingresos patrimoniales	53.677,38	53.677,38	39.469,04	133,34	39.469,04
6 Enajenación de inversiones reales	0,00	0,00	0,00	0,00	0,00
7 Transferencias de capital	915.452,36	1.122.232,32	373.933,64	1.263,29	116.917,13
8 Activos financieros	3.005,06	218.829,96	0,00	0,00	0,00
9 Pasivos financieros	41.244,41	54.990,45	69.261,11	233,99	69.261,11
Total ingresos	1.321.000,00	1.757.350,90	761.389,40	2.572,26	497.557,49

Impuestos

	Presupuesto inicial	Presupuesto Definitivo	Derechos reconocidos absolutos	Derechos reconocidos por habitante	Cobros realizados
<i>Contribución Territorial Rústica</i>	3.100,00	3.100,00	2.543,40	8,59	2.539,51
<i>Contribución Territorial Urbana</i>	35.000,00	35.000,00	34.271,29	115,78	34.125,18
<i>Impuesto sobre vehículos de tracción mecánica</i>	12.500,00	12.500,00	11.272,13	38,08	10.596,18
<i>Impuesto incremento valor terrenos naturaleza urbana</i>	10.000,00	10.000,00	2.876,61	9,72	2.876,61
<i>Impuesto sobre viviendas desocupadas</i>	0,00	0,00	0,00	0,00	0,00
<i>Impuesto sobre Actividades Económicas</i>	17.500,00	17.500,00	16.815,44	56,81	16.815,44
<i>Impuesto sobre gastos suntuarios</i>	0,00	0,00	0,00	0,00	0,00
<i>Impuesto sobre construcciones, instalaciones y obras</i>	17.000,00	17.000,00	18.260,42	61,69	18.260,42
Total Impuestos	95.100,00	95.100,00	86.039,29	290,67	85.213,34

AYUNTAMIENTO: 210000 Roncal

EVOLUCIÓN INDICADORES

	2006	2005	2004	2003
Población	296	303	308	325

Indicadores de Gastos

Gastos totales (por habitante)	2.713,47	4.543,54	4.202,47	1.364,79
Gastos de funcionamiento (por habitante)	1.012,37	948,39	882,40	764,58
Gastos corrientes (por habitante)	1.025,22	960,27	897,34	781,65
Cumplimiento pagos %	92,24	85,88	84,76	78,01
Inversión neta (por habitante)	1.108,88	3.551,27	3.256,51	553,31
Índice inversión %	40,87	78,16	77,49	40,54
Índice personal %	20,00	10,73	12,01	30,02

Indicadores de Ingresos

Ingresos totales (por habitante)	2.572,26	4.569,28	3.089,85	2.892,94
Ingresos tributarios (por habitante)	426,48	414,50	365,05	352,58
Ingresos corrientes (por habitante)	1.074,98	981,58	902,57	844,63
Cumplimiento cobros %	65,35	94,39	79,64	45,50
Dependencia transferencias corrientes %	47,92	50,84	47,28	42,24

Indicadores conjuntos de Ingresos y Gastos

Ahorro bruto (por habitante)	62,61	33,19	20,17	80,05
Carga financiera (por habitante)	460,48	43,87	46,41	46,90
Ahorro neto (por habitante)	-397,87	-10,69	-26,24	33,15
Nivel endeudamiento %	42,84	4,47	5,14	5,55
Capacidad endeudamiento %	-37,01	-1,09	-2,91	3,93
Limite endeudamiento %	5,82	3,38	2,23	9,48
Deuda viva (por habitante)	758,01	543,91	566,55	566,75
Remanente tesorería Gastos generales (por habitante)	203,50	146,75	363,72	350,21
Resultado presupuestario sin ajustar (por habitante)	-141,21	25,74	-1.112,63	1.528,14
Resultado presupuestario ajustado (por habitante)	81,82	-71,92	-878,49	28,77

AYUNTAMIENTO: 2110000 Orreaga/Roncesvalles

Gastos por Económico

	Presupuesto inicial	Presupuesto Definitivo	Obligaciones reconocidas absolutas	Pagos realizados por habitante	Pagos realizados
1 Gastos de personal	22.244,73	22.244,73	24.792,95	991,72	23.466,82
2 Gastos en bienes corrientes y servicios	12.910,00	12.910,00	2.039,52	81,58	2.022,35
3 Gastos financieros	8.531,00	8.531,00	7.637,93	305,52	7.637,93
4 Transferencias corrientes	6.393,93	6.393,93	3.493,37	139,73	3.493,37
6 Inversiones reales	0,00	0,00	0,00	0,00	0,00
7 Transferencias de capital	0,00	0,00	0,00	0,00	0,00
8 Activos financieros	0,00	0,00	0,00	0,00	0,00
9 Pasivos financieros	17.868,00	17.868,00	18.761,75	750,47	18.761,75
Total Gastos	67.947,66	67.947,66	56.725,52	2.269,02	55.382,22

Gastos por Funcional

	Presupuesto inicial	Presupuesto Definitivo	Obligaciones reconocidas absolutas	Pagos realizados por habitante	Pagos realizados
0 Deuda Pública	26.399,00	26.399,00	26.399,68	1.055,99	26.399,68
1 Servicios de carácter general	19.303,95	19.303,95	10.633,60	425,34	10.567,42
2 Protección civil y seguridad ciudadana	0,00	0,00	0,00	0,00	0,00
3 Seguridad, protección y promoción social	1.300,00	1.300,00	456,38	18,26	456,38
4 Producción de bienes públicos de carácter social	19.344,71	19.344,71	17.935,44	717,42	16.658,32
5 Producción de bienes públicos de carácter económico	0,00	0,00	0,00	0,00	0,00
6 Regulación económica de carácter general	0,00	0,00	0,00	0,00	0,00
7 Actividad económica y regulación de sectores productivos	1.600,00	1.600,00	1.300,42	52,02	1.300,42
8 Organismos autónomos	0,00	0,00	0,00	0,00	0,00
9 Transferencias a AAPP	0,00	0,00	0,00	0,00	0,00
Total Gastos	67.947,66	67.947,66	56.725,52	2.269,02	55.382,22

AYUNTAMIENTO: 2110000 Orreaga/Roncesvalles

Ingresos

	Presupuesto inicial	Presupuesto Definitivo	Derechos reconocidos absolutos	Derechos reconocidos por habitante	Cobros realizados
1 Impuestos directos	6.100,00	6.100,00	9.427,84	377,11	9.427,84
2 Impuestos indirectos	0,00	0,00	0,00	0,00	0,00
3 Tasas y otros ingresos	3.950,00	3.950,00	3.235,92	129,44	3.189,83
4 Transferencias corrientes	31.237,66	31.237,66	24.132,27	965,29	24.132,27
5 Ingresos patrimoniales	10,00	10,00	7,84	0,31	7,84
6 Enajenación de inversiones reales	0,00	0,00	0,00	0,00	0,00
7 Transferencias de capital	26.400,00	26.400,00	26.399,68	1.055,99	26.399,68
8 Activos financieros	0,00	0,00	0,00	0,00	0,00
9 Pasivos financieros	0,00	0,00	0,00	0,00	0,00
Total ingresos	67.697,66	67.697,66	63.203,55	2.528,14	63.157,46

Impuestos

	Presupuesto inicial	Presupuesto Definitivo	Derechos reconocidos absolutos	Derechos reconocidos por habitante	Cobros realizados
<i>Contribución Territorial Rústica</i>	2.000,00	2.000,00	1.965,38	78,62	1.965,38
<i>Contribución Territorial Urbana</i>	1.900,00	1.900,00	4.993,84	199,75	4.993,84
<i>Impuesto sobre vehículos de tracción mecánica</i>	1.500,00	1.500,00	1.682,37	67,29	1.682,37
<i>Impuesto incremento valor terrenos naturaleza urbana</i>	0,00	0,00	0,00	0,00	0,00
<i>Impuesto sobre viviendas desocupadas</i>	0,00	0,00	0,00	0,00	0,00
<i>Impuesto sobre Actividades Económicas</i>	700,00	700,00	786,25	31,45	786,25
<i>Impuesto sobre gastos suntuarios</i>	0,00	0,00	0,00	0,00	0,00
<i>Impuesto sobre construcciones, instalaciones y obras</i>	0,00	0,00	0,00	0,00	0,00
Total Impuestos	6.100,00	6.100,00	9.427,84	377,11	9.427,84

AYUNTAMIENTO: 2110000 Orreaga/Roncesvalles

EVOLUCIÓN INDICADORES

	2006	2005	2004	2003
Población	25	24	26	23

Indicadores de Gastos

Gastos totales (por habitante)	2.269,02	2.532,37	3.909,97	3.947,87
Gastos de funcionamiento (por habitante)	1.213,03	1.432,38	750,49	886,27
Gastos corrientes (por habitante)	1.518,55	1.787,85	750,49	886,27
Cumplimiento pagos %	97,63	92,02	15,86	97,39
Inversión neta (por habitante)	0,00	0,00	2.144,11	1.913,79
Índice inversión %	0,00	0,00	54,84	48,48
Índice personal %	43,71	35,62	8,55	5,74

Indicadores de Ingresos

Ingresos totales (por habitante)	2.528,14	2.290,98	3.694,03	4.229,79
Ingresos tributarios (por habitante)	506,55	484,14	328,47	472,75
Ingresos corrientes (por habitante)	1.472,15	1.624,31	746,86	2.333,24
Cumplimiento cobros %	99,93	99,91	19,99	95,34
Dependencia transferencias corrientes %	65,57	70,19	56,02	79,73

Indicadores conjuntos de Ingresos y Gastos

Ahorro bruto (por habitante)	259,12	191,93	-3,63	1.446,97
Carga financiera (por habitante)	1.055,99	1.099,99	1.015,37	1.147,81
Ahorro neto (por habitante)	-796,87	-908,06	-1.019,00	299,16
Nivel endeudamiento %	71,73	67,72	135,95	49,19
Capacidad endeudamiento %	-54,13	-55,90	-136,44	12,82
Limite endeudamiento %	17,60	11,82	-0,49	62,02
Deuda viva (por habitante)	5.359,87	6.364,94	6.562,57	1.147,81
Remanente tesorería Gastos generales (por habitante)	35,05	-242,97	5,59	141,80
Resultado presupuestario sin ajustar (por habitante)	259,12	-241,39	-215,94	281,92
Resultado presupuestario ajustado (por habitante)	2.794,91	-241,39	-215,94	330,60

AYUNTAMIENTO: 2120000 Sada

Gastos por Económico

	Presupuesto inicial	Presupuesto Definitivo	Obligaciones reconocidas absolutas	Pagos realizados por habitante	Pagos realizados
1 Gastos de personal	32.620,00	32.620,00	28.137,11	133,35	28.137,11
2 Gastos en bienes corrientes y servicios	149.650,00	149.650,00	118.850,27	563,27	113.586,79
3 Gastos financieros	10.000,00	10.000,00	4.238,16	20,09	4.238,16
4 Transferencias corrientes	14.300,00	14.300,00	9.914,05	46,99	9.482,38
6 Inversiones reales	200.217,95	200.217,95	156.024,33	739,45	151.814,29
7 Transferencias de capital	0,00	0,00	0,00	0,00	0,00
8 Activos financieros	0,00	0,00	0,00	0,00	0,00
9 Pasivos financieros	20.000,00	20.000,00	19.099,02	90,52	19.099,02
Total Gastos	426.787,95	426.787,95	336.262,94	1.593,66	326.357,75

Gastos por Funcional

	Presupuesto inicial	Presupuesto Definitivo	Obligaciones reconocidas absolutas	Pagos realizados por habitante	Pagos realizados
0 Deuda Pública	30.000,00	30.000,00	23.337,18	110,60	23.337,18
1 Servicios de carácter general	64.920,00	64.920,00	57.052,74	270,39	53.575,93
2 Protección civil y seguridad ciudadana	0,00	0,00	0,00	0,00	0,00
3 Seguridad, protección y promoción social	6.000,00	6.000,00	3.277,09	15,53	2.944,77
4 Producción de bienes públicos de carácter social	320.467,95	320.467,95	235.145,64	1.114,43	233.259,62
5 Producción de bienes públicos de carácter económico	3.200,00	3.200,00	6.163,70	29,21	6.163,70
6 Regulación económica de carácter general	0,00	0,00	0,00	0,00	0,00
7 Actividad económica y regulación de sectores productivos	2.200,00	2.200,00	11.286,59	53,49	7.076,55
8 Organismos autónomos	0,00	0,00	0,00	0,00	0,00
9 Transferencias a AAPP	0,00	0,00	0,00	0,00	0,00
Total Gastos	426.787,95	426.787,95	336.262,94	1.593,66	326.357,75

AYUNTAMIENTO: 2120000 Sada

Ingresos

	Presupuesto inicial	Presupuesto Definitivo	Derechos reconocidos absolutos	Derechos reconocidos por habitante	Cobros realizados
1 Impuestos directos	48.500,00	48.500,00	51.798,66	245,49	48.685,59
2 Impuestos indirectos	12.000,00	12.000,00	13.828,39	65,54	11.816,73
3 Tasas y otros ingresos	38.400,00	38.400,00	37.587,62	178,14	36.791,94
4 Transferencias corrientes	58.710,00	58.710,00	71.522,55	338,97	71.472,96
5 Ingresos patrimoniales	65.960,00	65.960,00	33.748,76	159,95	29.100,26
6 Enajenación de inversiones reales	5.000,00	5.000,00	0,00	0,00	0,00
7 Transferencias de capital	117.550,00	117.550,00	91.826,40	435,20	91.826,40
8 Activos financieros	0,00	0,00	0,00	0,00	0,00
9 Pasivos financieros	80.667,95	80.667,95	0,00	0,00	0,00
Total ingresos	426.787,95	426.787,95	300.312,38	1.423,28	289.693,88

Impuestos

	Presupuesto inicial	Presupuesto Definitivo	Derechos reconocidos absolutos	Derechos reconocidos por habitante	Cobros realizados
<i>Contribución Territorial Rústica</i>	7.000,00	7.000,00	6.921,70	32,80	6.878,23
<i>Contribución Territorial Urbana</i>	25.000,00	25.000,00	25.789,50	122,23	23.814,60
<i>Impuesto sobre vehículos de tracción mecánica</i>	9.000,00	9.000,00	11.805,57	55,95	10.710,87
<i>Impuesto incremento valor terrenos naturaleza urbana</i>	2.000,00	2.000,00	0,00	0,00	0,00
<i>Impuesto sobre viviendas desocupadas</i>	0,00	0,00	0,00	0,00	0,00
<i>Impuesto sobre Actividades Económicas</i>	5.500,00	5.500,00	7.281,89	34,51	7.281,89
<i>Impuesto sobre gastos suntuarios</i>	0,00	0,00	0,00	0,00	0,00
<i>Impuesto sobre construcciones, instalaciones y obras</i>	12.000,00	12.000,00	13.828,39	65,54	11.816,73
Total Impuestos	60.500,00	60.500,00	65.627,05	311,03	60.502,32

AYUNTAMIENTO: 2120000 Sada

EVOLUCIÓN INDICADORES

	2006	2005	2004	2003
Población	211	215	216	223

Indicadores de Gastos

Gastos totales (por habitante)	1.593,66	1.295,81	811,67	835,59
Gastos de funcionamiento (por habitante)	743,61	714,58	685,64	635,92
Gastos corrientes (por habitante)	763,69	735,09	713,97	676,51
Cumplimiento pagos %	97,05	80,36	92,39	90,61
Inversión neta (por habitante)	739,45	471,89	9,28	73,43
Índice inversión %	46,40	36,42	1,14	8,79
Índice personal %	8,37	9,85	10,92	9,57

Indicadores de Ingresos

Ingresos totales (por habitante)	1.423,28	1.259,53	920,14	948,39
Ingresos tributarios (por habitante)	489,17	499,38	459,23	414,65
Ingresos corrientes (por habitante)	988,09	936,36	886,75	822,81
Cumplimiento cobros %	96,46	98,28	90,68	81,29
Dependencia transferencias corrientes %	34,31	31,50	26,10	26,83

Indicadores conjuntos de Ingresos y Gastos

Ahorro bruto (por habitante)	244,48	221,78	201,11	186,89
Carga financiera (por habitante)	110,60	109,34	116,75	126,24
Ahorro neto (por habitante)	133,87	112,44	84,36	60,65
Nivel endeudamiento %	11,19	11,68	13,17	15,34
Capacidad endeudamiento %	13,55	12,01	9,51	7,37
Limite endeudamiento %	24,74	23,69	22,68	22,71
Deuda viva (por habitante)	797,41	693,74	0,00	0,00
Remanente tesorería Gastos generales (por habitante)	16,45	199,45	469,33	246,35
Resultado presupuestario sin ajustar (por habitante)	-170,38	-36,28	108,47	112,80
Resultado presupuestario ajustado (por habitante)	-170,38	-36,28	108,47	112,80

AYUNTAMIENTO: 2130000 Saldias

Gastos por Económico

	Presupuesto inicial	Presupuesto Definitivo	Obligaciones reconocidas absolutas	Pagos realizados por habitante	Pagos realizados
1 Gastos de personal	13.050,00	13.050,00	12.248,92	102,07	12.248,92
2 Gastos en bienes corrientes y servicios	29.225,00	29.225,00	23.618,94	196,82	23.294,31
3 Gastos financieros	0,00	0,00	0,00	0,00	0,00
4 Transferencias corrientes	19.865,00	19.865,00	21.744,67	181,21	21.117,65
6 Inversiones reales	53.800,00	53.800,00	49.638,93	413,66	49.638,93
7 Transferencias de capital	0,00	0,00	0,00	0,00	0,00
8 Activos financieros	0,00	0,00	0,00	0,00	0,00
9 Pasivos financieros	0,00	0,00	0,00	0,00	0,00
Total Gastos	115.940,00	115.940,00	107.251,46	893,76	106.299,81

Gastos por Funcional

	Presupuesto inicial	Presupuesto Definitivo	Obligaciones reconocidas absolutas	Pagos realizados por habitante	Pagos realizados
0 Deuda Pública	0,00	0,00	0,00	0,00	0,00
1 Servicios de carácter general	36.755,00	36.755,00	38.314,35	319,29	38.314,35
2 Protección civil y seguridad ciudadana	0,00	0,00	0,00	0,00	0,00
3 Seguridad, protección y promoción social	3.350,00	3.350,00	2.847,92	23,73	2.847,92
4 Producción de bienes públicos de carácter social	34.100,00	34.100,00	37.781,94	314,85	37.113,52
5 Producción de bienes públicos de carácter económico	39.735,00	39.735,00	26.953,06	224,61	26.953,06
6 Regulación económica de carácter general	800,00	800,00	283,23	2,36	0,00
7 Actividad económica y regulación de sectores productivos	1.200,00	1.200,00	1.070,96	8,92	1.070,96
8 Organismos autónomos	0,00	0,00	0,00	0,00	0,00
9 Transferencias a AAPP	0,00	0,00	0,00	0,00	0,00
Total Gastos	115.940,00	115.940,00	107.251,46	893,76	106.299,81

AYUNTAMIENTO: 2130000 Saldias

Ingresos

	Presupuesto inicial	Presupuesto Definitivo	Derechos reconocidos absolutos	Derechos reconocidos por habitante	Cobros realizados
1 Impuestos directos	16.575,00	16.575,00	16.697,74	139,15	16.373,05
2 Impuestos indirectos	3.000,00	3.000,00	3.010,98	25,09	3.010,98
3 Tasas y otros ingresos	1.941,00	1.941,00	1.773,93	14,78	1.773,93
4 Transferencias corrientes	36.382,00	36.382,00	37.428,79	311,91	37.428,79
5 Ingresos patrimoniales	1.596,00	1.596,00	1.684,29	14,04	1.684,29
6 Enajenación de inversiones reales	0,00	0,00	0,00	0,00	0,00
7 Transferencias de capital	29.000,00	29.000,00	25.049,04	208,74	514,82
8 Activos financieros	32.984,00	32.984,00	0,00	0,00	0,00
9 Pasivos financieros	0,00	0,00	0,00	0,00	0,00
Total ingresos	121.478,00	121.478,00	85.644,77	713,71	60.785,86

Impuestos

	Presupuesto inicial	Presupuesto Definitivo	Derechos reconocidos absolutos	Derechos reconocidos por habitante	Cobros realizados
<i>Contribución Territorial Rústica</i>	1.025,00	1.025,00	1.020,56	8,50	977,92
<i>Contribución Territorial Urbana</i>	5.300,00	5.300,00	5.265,65	43,88	5.078,98
<i>Impuesto sobre vehículos de tracción mecánica</i>	9.000,00	9.000,00	9.170,09	76,42	9.074,71
<i>Impuesto incremento valor terrenos naturaleza urbana</i>	0,00	0,00	0,00	0,00	0,00
<i>Impuesto sobre viviendas desocupadas</i>	0,00	0,00	0,00	0,00	0,00
<i>Impuesto sobre Actividades Económicas</i>	1.250,00	1.250,00	1.241,44	10,35	1.241,44
<i>Impuesto sobre gastos suntuarios</i>	0,00	0,00	0,00	0,00	0,00
<i>Impuesto sobre construcciones, instalaciones y obras</i>	3.000,00	3.000,00	3.010,98	25,09	3.010,98
Total Impuestos	19.575,00	19.575,00	19.708,72	164,24	19.384,03

AYUNTAMIENTO: 2130000 Saldias

EVOLUCIÓN INDICADORES

	2006	2005	2004	2003
Población	120	122	126	133

Indicadores de Gastos

Gastos totales (por habitante)	893,76	551,17	586,21	594,86
Gastos de funcionamiento (por habitante)	480,10	445,85	483,00	359,65
Gastos corrientes (por habitante)	480,10	446,70	483,22	360,00
Cumplimiento pagos %	99,11	98,74	99,34	95,27
Inversión neta (por habitante)	413,66	104,47	61,89	234,86
Índice inversión %	46,28	18,95	10,56	39,48
Índice personal %	11,42	18,48	17,27	9,08

Indicadores de Ingresos

Ingresos totales (por habitante)	713,71	727,09	672,85	464,79
Ingresos tributarios (por habitante)	179,02	149,62	191,57	146,76
Ingresos corrientes (por habitante)	504,96	632,13	636,21	352,38
Cumplimiento cobros %	70,97	86,53	78,37	99,48
Dependencia transferencias corrientes %	61,77	50,14	38,93	55,53

Indicadores conjuntos de Ingresos y Gastos

Ahorro bruto (por habitante)	24,86	186,28	153,21	-7,26
Carga financiera (por habitante)	0,00	0,85	0,22	0,35
Ahorro neto (por habitante)	24,86	185,43	152,99	-7,62
Nivel endeudamiento %	0,00	0,14	0,04	0,10
Capacidad endeudamiento %	4,92	29,33	24,05	-2,16
Limite endeudamiento %	4,92	29,47	24,08	-2,06
Deuda viva (por habitante)	0,00	0,00	0,00	0,00
Remanente tesorería Gastos generales (por habitante)	94,83	270,36	92,97	1,58
Resultado presupuestario sin ajustar (por habitante)	-180,06	175,93	86,64	-130,07
Resultado presupuestario ajustado (por habitante)	-180,06	175,93	86,64	-130,07

AYUNTAMIENTO: 2140000 Salinas de Oro

Gastos por Económico

	Presupuesto inicial	Presupuesto Definitivo	Obligaciones reconocidas absolutas	Pagos realizados por habitante	Pagos realizados
1 Gastos de personal	12.410,00	12.883,00	11.929,16	103,73	11.929,16
2 Gastos en bienes corrientes y servicios	60.366,96	90.995,91	69.765,91	606,66	69.765,91
3 Gastos financieros	0,00	0,00	0,00	0,00	0,00
4 Transferencias corrientes	18.328,26	29.309,26	21.607,92	187,89	21.607,92
6 Inversiones reales	58.500,00	60.161,00	45.049,05	391,73	45.049,05
7 Transferencias de capital	0,00	0,00	0,00	0,00	0,00
8 Activos financieros	0,00	0,00	0,00	0,00	0,00
9 Pasivos financieros	990,70	990,70	990,70	8,61	990,70
Total Gastos	150.595,92	194.339,87	149.342,74	1.298,63	149.342,74

Gastos por Funcional

	Presupuesto inicial	Presupuesto Definitivo	Obligaciones reconocidas absolutas	Pagos realizados por habitante	Pagos realizados
0 Deuda Pública	990,70	990,70	990,70	8,61	990,70
1 Servicios de carácter general	36.241,10	47.978,95	33.761,96	293,58	33.761,96
2 Protección civil y seguridad ciudadana	500,00	500,00	0,00	0,00	0,00
3 Seguridad, protección y promoción social	3.870,00	4.503,00	3.942,79	34,29	3.942,79
4 Producción de bienes públicos de carácter social	91.521,86	121.139,96	100.239,63	871,65	100.239,63
5 Producción de bienes públicos de carácter económico	16.178,26	16.793,26	8.140,29	70,79	8.140,29
6 Regulación económica de carácter general	0,00	0,00	0,00	0,00	0,00
7 Actividad económica y regulación de sectores productivos	1.294,00	2.434,00	2.267,37	19,72	2.267,37
8 Organismos autónomos	0,00	0,00	0,00	0,00	0,00
9 Transferencias a AAPP	0,00	0,00	0,00	0,00	0,00
Total Gastos	150.595,92	194.339,87	149.342,74	1.298,63	149.342,74

AYUNTAMIENTO: 2140000 Salinas de Oro

Ingresos

	Presupuesto inicial	Presupuesto Definitivo	Derechos reconocidos absolutos	Derechos reconocidos por habitante	Cobros realizados
1 Impuestos directos	19.390,00	19.390,00	21.911,62	190,54	19.709,88
2 Impuestos indirectos	4.000,00	4.000,00	6.723,64	58,47	6.723,64
3 Tasas y otros ingresos	4.051,52	4.051,52	2.842,70	24,72	2.842,70
4 Transferencias corrientes	39.106,24	39.106,24	32.841,73	285,58	32.841,73
5 Ingresos patrimoniales	17.166,50	17.166,50	18.994,58	165,17	18.994,58
6 Enajenación de inversiones reales	0,00	0,00	0,00	0,00	0,00
7 Transferencias de capital	17.695,78	17.695,78	14.684,11	127,69	14.684,11
8 Activos financieros	49.185,88	92.929,83	0,00	0,00	0,00
9 Pasivos financieros	0,00	0,00	0,00	0,00	0,00
Total ingresos	150.595,92	194.339,87	97.998,38	852,16	95.796,64

Impuestos

	Presupuesto inicial	Presupuesto Definitivo	Derechos reconocidos absolutos	Derechos reconocidos por habitante	Cobros realizados
<i>Contribución Territorial Rústica</i>	1.440,00	1.440,00	1.221,21	10,62	1.174,02
<i>Contribución Territorial Urbana</i>	11.000,00	11.000,00	12.347,35	107,37	11.879,77
<i>Impuesto sobre vehículos de tracción mecánica</i>	4.600,00	4.600,00	5.291,63	46,01	4.973,61
<i>Impuesto incremento valor terrenos naturaleza urbana</i>	1.000,00	1.000,00	1.712,30	14,89	343,35
<i>Impuesto sobre viviendas desocupadas</i>	0,00	0,00	0,00	0,00	0,00
<i>Impuesto sobre Actividades Económicas</i>	1.350,00	1.350,00	1.339,13	11,64	1.339,13
<i>Impuesto sobre gastos suntuarios</i>	0,00	0,00	0,00	0,00	0,00
<i>Impuesto sobre construcciones, instalaciones y obras</i>	4.000,00	4.000,00	6.723,64	58,47	6.723,64
Total Impuestos	23.390,00	23.390,00	28.635,26	249,00	26.433,52

AYUNTAMIENTO: 2140000 Salinas de Oro

EVOLUCIÓN INDICADORES

	2006	2005	2004	2003
Población	115	114	109	105

Indicadores de Gastos

Gastos totales (por habitante)	1.298,63	761,84	465,62	1.115,07
Gastos de funcionamiento (por habitante)	898,29	575,10	404,79	834,23
Gastos corrientes (por habitante)	898,29	575,10	404,79	834,23
Cumplimiento pagos %	100,00	91,24	97,79	98,53
Inversión neta (por habitante)	391,73	178,05	51,73	271,40
Índice inversión %	30,16	23,37	11,11	24,34
Índice personal %	7,99	13,19	12,25	4,08

Indicadores de Ingresos

Ingresos totales (por habitante)	852,16	781,77	659,49	1.286,77
Ingresos tributarios (por habitante)	273,72	249,42	252,81	345,88
Ingresos corrientes (por habitante)	724,47	626,03	634,57	770,48
Cumplimiento cobros %	97,75	99,65	98,21	99,70
Dependencia transferencias corrientes %	39,42	37,20	35,68	33,06

Indicadores conjuntos de Ingresos y Gastos

Ahorro bruto (por habitante)	-173,81	50,93	229,78	-63,75
Carga financiera (por habitante)	8,61	8,69	9,09	9,44
Ahorro neto (por habitante)	-182,43	42,24	220,69	-73,18
Nivel endeudamiento %	1,19	1,39	1,43	1,22
Capacidad endeudamiento %	-25,18	6,75	34,78	-9,50
Limite endeudamiento %	-23,99	8,14	36,21	-8,27
Deuda viva (por habitante)	163,68	26,07	36,35	0,00
Remanente tesorería Gastos generales (por habitante)	467,02	921,50	931,56	759,67
Resultado presupuestario sin ajustar (por habitante)	-446,47	19,93	193,87	171,70
Resultado presupuestario ajustado (por habitante)	-446,47	19,93	193,87	171,70

AYUNTAMIENTO: 2150000 San Adrián

2150051 (C) San Adrián, Radio

2150052 (L) San Adrián, Escuela Municipal de Música

Gastos por Económico

	Presupuesto inicial	Presupuesto Definitivo	Obligaciones reconocidas absolutas	Pagos realizados por habitante	Pagos realizados
1 Gastos de personal	1.887.681,00	1.948.181,00	1.930.836,40	324,07	1.888.185,52
2 Gastos en bienes corrientes y servicios	1.959.931,52	1.956.237,62	2.028.118,21	340,40	1.786.658,32
3 Gastos financieros	146.727,22	146.727,22	85.989,89	14,43	85.989,89
4 Transferencias corrientes	167.640,85	167.640,85	162.779,71	27,32	133.915,09
6 Inversiones reales	6.153.310,28	7.271.510,15	947.789,95	159,08	661.221,84
7 Transferencias de capital	0,00	45.000,00	0,00	0,00	0,00
8 Activos financieros	0,00	0,00	0,00	0,00	0,00
9 Pasivos financieros	225.038,12	225.038,12	214.913,42	36,07	214.913,42
Total Gastos	10.540.328,99	11.760.334,96	5.370.427,58	901,38	4.770.884,08

Gastos por Funcional

	Presupuesto inicial	Presupuesto Definitivo	Obligaciones reconocidas absolutas	Pagos realizados por habitante	Pagos realizados
0 Deuda Pública	371.765,34	371.765,34	300.903,31	50,50	300.903,31
1 Servicios de carácter general	522.256,40	645.156,40	527.606,12	88,55	478.736,95
2 Protección civil y seguridad ciudadana	204.600,00	232.600,00	234.125,34	39,30	227.701,15
3 Seguridad, protección y promoción social	661.890,85	665.390,85	662.814,34	111,25	633.557,97
4 Producción de bienes públicos de carácter social	8.718.066,40	9.659.562,37	3.474.784,67	583,21	2.960.223,76
5 Producción de bienes públicos de carácter económico	32.350,00	153.210,00	152.051,15	25,52	151.701,81
6 Regulación económica de carácter general	29.400,00	32.650,00	18.142,65	3,05	18.059,13
7 Actividad económica y regulación de sectores productivos	0,00	0,00	0,00	0,00	0,00
8 Organismos autónomos	0,00	0,00	0,00	0,00	0,00
9 Transferencias a AAPP	0,00	0,00	0,00	0,00	0,00
Total Gastos	10.540.328,99	11.760.334,96	5.370.427,58	901,38	4.770.884,08

AYUNTAMIENTO: 2150000 San Adrián

Ingresos

	Presupuesto inicial	Presupuesto Definitivo	Derechos reconocidos absolutos	Derechos reconocidos por habitante	Cobros realizados
1 Impuestos directos	1.367.000,00	1.367.000,00	1.526.539,12	256,22	1.413.048,94
2 Impuestos indirectos	320.000,00	320.000,00	407.994,23	68,48	251.809,08
3 Tasas y otros ingresos	812.100,71	812.100,71	977.690,64	164,10	764.049,09
4 Transferencias corrientes	1.874.328,00	1.890.388,80	1.892.252,56	317,60	1.737.011,03
5 Ingresos patrimoniales	57.700,00	57.700,00	56.376,80	9,46	47.783,49
6 Enajenación de inversiones reales	12.000,00	12.000,00	10.317,21	1,73	10.317,21
7 Transferencias de capital	2.839.386,20	3.261.769,13	308.260,09	51,74	292.090,56
8 Activos financieros	0,00	781.562,24	0,00	0,00	0,00
9 Pasivos financieros	3.257.814,08	3.257.814,08	0,00	0,00	0,00
Total ingresos	10.540.328,99	11.760.334,96	5.179.430,65	869,32	4.516.109,40

Impuestos

	Presupuesto inicial	Presupuesto Definitivo	Derechos reconocidos absolutos	Derechos reconocidos por habitante	Cobros realizados
<i>Contribución Territorial Rústica</i>	17.000,00	17.000,00	28.749,90	4,83	28.596,79
<i>Contribución Territorial Urbana</i>	725.000,00	725.000,00	751.240,82	126,09	734.688,99
<i>Impuesto sobre vehículos de tracción mecánica</i>	290.000,00	290.000,00	306.869,27	51,51	287.680,33
<i>Impuesto incremento valor terrenos naturaleza urbana</i>	95.000,00	95.000,00	169.053,97	28,37	105.570,42
<i>Impuesto sobre viviendas desocupadas</i>	0,00	0,00	0,00	0,00	0,00
<i>Impuesto sobre Actividades Económicas</i>	240.000,00	240.000,00	270.625,16	45,42	256.512,41
<i>Impuesto sobre gastos suntuarios</i>	0,00	0,00	0,00	0,00	0,00
<i>Impuesto sobre construcciones, instalaciones y obras</i>	320.000,00	320.000,00	407.994,23	68,48	251.809,08
Total Impuestos	1.687.000,00	1.687.000,00	1.934.533,35	324,70	1.664.858,02

AYUNTAMIENTO: 2150000 San Adrián

EVOLUCIÓN INDICADORES

	2006	2005	2004	2003
Población	5.958	5.968	5.940	5.793

Indicadores de Gastos

Gastos totales (por habitante)	901,38	773,78	723,34	917,72
Gastos de funcionamiento (por habitante)	691,80	638,17	555,81	547,88
Gastos corrientes (por habitante)	706,23	651,84	570,55	565,36
Cumplimiento pagos %	88,84	90,24	88,01	85,72
Inversión neta (por habitante)	157,35	-14,79	116,90	277,47
Índice inversión %	17,65	11,38	16,16	31,46
Índice personal %	35,95	38,55	36,75	28,57

Indicadores de Ingresos

Ingresos totales (por habitante)	869,32	873,43	692,70	876,74
Ingresos tributarios (por habitante)	488,79	413,65	380,20	327,46
Ingresos corrientes (por habitante)	815,85	736,42	673,36	619,22
Cumplimiento cobros %	87,19	77,67	88,31	84,36
Dependencia transferencias corrientes %	38,93	42,58	42,28	45,84

Indicadores conjuntos de Ingresos y Gastos

Ahorro bruto (por habitante)	124,05	98,25	117,55	71,33
Carga financiera (por habitante)	50,50	47,59	50,62	81,09
Ahorro neto (por habitante)	73,55	50,66	66,92	-9,75
Nivel endeudamiento %	6,19	6,46	7,52	13,10
Capacidad endeudamiento %	9,02	6,88	9,94	-1,57
Limite endeudamiento %	15,21	13,34	17,46	11,52
Deuda viva (por habitante)		461,67	497,92	444,53
Remanente tesorería Gastos generales (por habitante)	82,96	117,42	53,09	68,05
Resultado presupuestario sin ajustar (por habitante)	-32,06	99,64	-30,64	-40,98
Resultado presupuestario ajustado (por habitante)	-27,21	74,08	10,34	-46,99

AYUNTAMIENTO: 2160000 Sangüesa

**2160051 (C) Sangüesa, Patronato de Música Juan Francés de Irib.
2160052 (C) Sangüesa, Residencia de Ancianos Municipal
2160054 (C) Patronato Municipal de Deportes de Sangüesa**

Gastos por Económico

	Presupuesto inicial	Presupuesto Definitivo	Obligaciones reconocidas absolutas	Pagos realizados por habitante	Pagos realizados
1 Gastos de personal	2.076.199,64	2.041.788,44	2.037.747,01	400,11	1.982.134,21
2 Gastos en bienes corrientes y servicios	1.727.567,90	1.810.105,97	1.796.138,30	352,67	1.468.742,23
3 Gastos financieros	93.416,12	84.241,34	84.241,34	16,54	73.647,07
4 Transferencias corrientes	502.256,82	608.099,59	595.207,41	116,87	280.675,62
6 Inversiones reales	372.595,71	883.700,48	379.106,99	74,44	288.467,68
7 Transferencias de capital	6.200,00	6.200,00	5.000,00	0,98	5.000,00
8 Activos financieros	0,00	0,00	0,00	0,00	0,00
9 Pasivos financieros	310.698,00	198.833,76	198.833,76	39,04	167.682,91
Total Gastos	5.088.934,19	5.632.969,58	5.096.274,81	1.000,64	4.266.349,72

Gastos por Funcional

	Presupuesto inicial	Presupuesto Definitivo	Obligaciones reconocidas absolutas	Pagos realizados por habitante	Pagos realizados
0 Deuda Pública	404.114,12	283.075,10	283.075,10	55,58	241.329,98
1 Servicios de carácter general	611.330,00	632.479,10	603.945,02	118,58	544.121,49
2 Protección civil y seguridad ciudadana	219.160,69	204.190,10	203.109,48	39,88	184.897,72
3 Seguridad, protección y promoción social	1.130.889,54	1.120.318,02	1.113.481,04	218,63	1.058.232,49
4 Producción de bienes públicos de carácter social	2.340.639,34	2.913.507,77	2.413.580,31	473,90	2.005.454,57
5 Producción de bienes públicos de carácter económico	59.039,94	65.866,52	65.866,52	12,93	39.758,12
6 Regulación económica de carácter general	61.157,49	56.074,04	55.857,21	10,97	55.857,21
7 Actividad económica y regulación de sectores productivos	137.701,59	127.028,26	126.929,46	24,92	124.903,44
8 Organismos autónomos	0,00	0,00	0,00	0,00	0,00
9 Transferencias a AAPP	124.901,48	230.430,67	230.430,67	45,24	11.794,70
Total Gastos	5.088.934,19	5.632.969,58	5.096.274,81	1.000,64	4.266.349,72

AYUNTAMIENTO: 2160000 Sangüesa

Ingresos

	Presupuesto inicial	Presupuesto Definitivo	Derechos reconocidos absolutos	Derechos reconocidos por habitante	Cobros realizados
1 Impuestos directos	1.278.117,38	1.278.117,38	1.268.151,98	249,00	1.186.153,37
2 Impuestos indirectos	480.000,00	480.000,00	515.671,51	101,25	438.773,08
3 Tasas y otros ingresos	1.393.661,21	1.393.661,21	1.455.060,79	285,70	1.285.057,50
4 Transferencias corrientes	1.700.378,72	1.700.378,72	1.689.714,58	331,77	1.496.636,37
5 Ingresos patrimoniales	107.861,43	107.861,43	105.782,79	20,77	78.425,50
6 Enajenación de inversiones reales	24.656,00	24.656,00	821.382,23	161,28	0,00
7 Transferencias de capital	309.485,84	853.521,23	524.915,48	103,07	142.116,20
8 Activos financieros	0,00	0,00	0,00	0,00	0,00
9 Pasivos financieros	0,00	0,00	297.300,00	58,37	297.300,00
Total ingresos	5.294.160,58	5.838.195,97	6.677.979,36	1.311,21	4.924.462,02

Impuestos

	Presupuesto inicial	Presupuesto Definitivo	Derechos reconocidos absolutos	Derechos reconocidos por habitante	Cobros realizados
<i>Contribución Territorial Rústica</i>	77.592,00	77.592,00	77.588,56	15,23	75.586,95
<i>Contribución Territorial Urbana</i>	709.012,00	709.012,00	727.387,32	142,82	686.848,76
<i>Impuesto sobre vehículos de tracción mecánica</i>	199.190,98	199.190,98	207.062,28	40,66	193.436,23
<i>Impuesto incremento valor terrenos naturaleza urbana</i>	74.298,22	74.298,22	39.368,19	7,73	21.163,31
<i>Impuesto sobre viviendas desocupadas</i>	0,00	0,00	0,00	0,00	0,00
<i>Impuesto sobre Actividades Económicas</i>	218.024,18	218.024,18	216.745,63	42,56	209.118,12
<i>Impuesto sobre gastos suntuarios</i>	0,00	0,00	0,00	0,00	0,00
<i>Impuesto sobre construcciones, instalaciones y obras</i>	480.000,00	480.000,00	515.671,51	101,25	438.773,08
Total Impuestos	1.758.117,38	1.758.117,38	1.783.823,49	350,25	1.624.926,45

AYUNTAMIENTO: 2160000 Sangüesa

EVOLUCIÓN INDICADORES

	2006	2005	2004	2003
Población	5.093	5.041	4.971	4.933

Indicadores de Gastos

Gastos totales (por habitante)	1.000,64	955,62	1.131,62	1.340,04
Gastos de funcionamiento (por habitante)	869,64	815,13	864,38	769,53
Gastos corrientes (por habitante)	886,18	829,90	876,63	785,69
Cumplimiento pagos %	83,72	82,65	75,03	86,52
Inversión neta (por habitante)	-86,84	86,68	148,18	189,23
Índice inversión %	7,44	9,09	14,20	37,21
Índice personal %	39,99	40,52	34,70	26,95

Indicadores de Ingresos

Ingresos totales (por habitante)	1.311,21	907,86	1.152,93	1.358,06
Ingresos tributarios (por habitante)	635,95	507,68	536,84	483,25
Ingresos corrientes (por habitante)	988,49	856,62	885,06	843,18
Cumplimiento cobros %	73,74	86,54	75,10	85,79
Dependencia transferencias corrientes %	33,56	38,29	36,66	39,37

Indicadores conjuntos de Ingresos y Gastos

Ahorro bruto (por habitante)	118,85	41,49	20,68	73,65
Carga financiera (por habitante)	55,58	46,74	44,39	48,27
Ahorro neto (por habitante)	63,27	-5,25	-23,71	25,38
Nivel endeudamiento %	5,62	5,46	5,02	5,73
Capacidad endeudamiento %	6,40	-0,61	-2,68	3,01
Limite endeudamiento %	12,02	4,84	2,34	8,74
Deuda viva (por habitante)	524,12	535,94	415,74	450,56
Remanente tesorería Gastos generales (por habitante)	17,94	-58,75	-6,85	39,31
Resultado presupuestario sin ajustar (por habitante)	310,56	-47,76	21,31	18,02
Resultado presupuestario ajustado (por habitante)	310,56	-47,76	21,31	25,31

AYUNTAMIENTO: 2170000 San Martín de Unx

Gastos por Económico

	Presupuesto inicial	Presupuesto Definitivo	Obligaciones reconocidas absolutas	Pagos realizados por habitante	Pagos realizados
1 Gastos de personal	147.528,00	145.800,00	137.418,71	307,42	136.189,71
2 Gastos en bienes corrientes y servicios	199.524,11	187.476,27	195.478,71	437,31	173.229,99
3 Gastos financieros	23.885,03	23.885,03	21.853,16	48,89	21.853,16
4 Transferencias corrientes	20.410,00	20.410,00	19.594,55	43,84	19.235,03
6 Inversiones reales	264.461,44	397.542,89	293.667,59	656,97	175.939,98
7 Transferencias de capital	0,00	0,00	0,00	0,00	0,00
8 Activos financieros	0,00	0,00	0,00	0,00	0,00
9 Pasivos financieros	42.604,35	42.604,35	47.399,07	106,04	47.399,07
Total Gastos	698.412,93	817.718,54	715.411,79	1.600,47	573.846,94

Gastos por Funcional

	Presupuesto inicial	Presupuesto Definitivo	Obligaciones reconocidas absolutas	Pagos realizados por habitante	Pagos realizados
0 Deuda Pública	64.620,35	64.620,35	67.383,20	150,75	67.383,20
1 Servicios de carácter general	143.845,38	139.669,54	122.828,87	274,78	121.308,98
2 Protección civil y seguridad ciudadana	0,00	0,00	0,00	0,00	0,00
3 Seguridad, protección y promoción social	72.800,00	85.600,00	87.155,76	194,98	76.936,27
4 Producción de bienes públicos de carácter social	405.246,20	519.927,65	428.249,34	958,05	301.138,27
5 Producción de bienes públicos de carácter económico	0,00	0,00	0,00	0,00	0,00
6 Regulación económica de carácter general	11.901,00	7.901,00	9.794,62	21,91	7.080,22
7 Actividad económica y regulación de sectores productivos	0,00	0,00	0,00	0,00	0,00
8 Organismos autónomos	0,00	0,00	0,00	0,00	0,00
9 Transferencias a AAPP	0,00	0,00	0,00	0,00	0,00
Total Gastos	698.412,93	817.718,54	715.411,79	1.600,47	573.846,94

AYUNTAMIENTO: 2170000 San Martín de Unx

Ingresos

	Presupuesto inicial	Presupuesto Definitivo	Derechos reconocidos absolutos	Derechos reconocidos por habitante	Cobros realizados
1 Impuestos directos	106.700,00	106.700,00	112.364,89	251,38	110.211,73
2 Impuestos indirectos	31.000,00	41.305,00	43.033,01	96,27	43.033,01
3 Tasas y otros ingresos	28.578,61	42.745,03	29.123,90	65,15	29.123,90
4 Transferencias corrientes	173.251,23	189.085,81	185.512,62	415,02	185.512,62
5 Ingresos patrimoniales	55.828,00	56.728,00	56.929,62	127,36	56.929,63
6 Enajenación de inversiones reales	163.000,00	163.000,00	0,00	0,00	0,00
7 Transferencias de capital	140.055,09	140.055,09	135.164,53	302,38	51.314,51
8 Activos financieros	0,00	65.299,61	0,00	0,00	0,00
9 Pasivos financieros	0,00	12.800,00	12.800,00	28,64	12.800,00
Total ingresos	698.412,93	817.718,54	574.928,57	1.286,19	488.925,40

Impuestos

	Presupuesto inicial	Presupuesto Definitivo	Derechos reconocidos absolutos	Derechos reconocidos por habitante	Cobros realizados
<i>Contribución Territorial Rústica</i>	14.000,00	14.000,00	14.732,86	32,96	14.652,86
<i>Contribución Territorial Urbana</i>	53.600,00	53.600,00	54.951,02	122,93	53.285,44
<i>Impuesto sobre vehículos de tracción mecánica</i>	21.500,00	21.500,00	21.555,64	48,22	21.235,14
<i>Impuesto incremento valor terrenos naturaleza urbana</i>	600,00	600,00	2.184,97	4,89	2.184,97
<i>Impuesto sobre viviendas desocupadas</i>	0,00	0,00	0,00	0,00	0,00
<i>Impuesto sobre Actividades Económicas</i>	17.000,00	17.000,00	18.940,40	42,37	18.853,32
<i>Impuesto sobre gastos suntuarios</i>	0,00	0,00	0,00	0,00	0,00
<i>Impuesto sobre construcciones, instalaciones y obras</i>	31.000,00	41.305,00	43.033,01	96,27	43.033,01
Total Impuestos	137.700,00	148.005,00	155.397,90	347,65	153.244,74

AYUNTAMIENTO: 2170000 San Martín de Unx

EVOLUCIÓN INDICADORES

	2006	2005	2004	2003
Población	447	438	436	440

Indicadores de Gastos

Gastos totales (por habitante)	1.600,47	857,99	1.229,97	1.102,56
Gastos de funcionamiento (por habitante)	788,57	633,36	633,63	625,94
Gastos corrientes (por habitante)	837,46	671,86	665,27	661,91
Cumplimiento pagos %	80,21	89,22	88,22	91,50
Inversión neta (por habitante)	656,97	110,79	485,29	380,83
Índice inversión %	41,05	12,91	39,76	34,54
Índice personal %	19,21	30,50	21,45	19,56

Indicadores de Ingresos

Ingresos totales (por habitante)	1.286,19	899,41	1.125,92	1.209,38
Ingresos tributarios (por habitante)	412,80	356,74	338,26	307,74
Ingresos corrientes (por habitante)	955,18	746,10	758,50	672,81
Cumplimiento cobros %	85,04	98,16	88,05	94,59
Dependencia transferencias corrientes %	43,45	38,24	42,34	35,59

Indicadores conjuntos de Ingresos y Gastos

Ahorro bruto (por habitante)	166,60	112,74	124,87	46,86
Carga financiera (por habitante)	154,93	113,84	107,33	95,78
Ahorro neto (por habitante)	11,68	-1,10	17,54	-48,92
Nivel endeudamiento %	16,22	15,26	14,15	14,24
Capacidad endeudamiento %	1,22	-0,15	2,31	-7,27
Limite endeudamiento %	17,44	15,11	16,46	6,97
Deuda viva (por habitante)	1.108,57	1.210,35	1.169,12	933,49
Remanente tesorería Gastos generales (por habitante)	-177,15	149,77	100,11	197,78
Resultado presupuestario sin ajustar (por habitante)	-314,28	41,42	-104,05	106,82
Resultado presupuestario ajustado (por habitante)	-311,31	41,42	-104,05	106,82

AYUNTAMIENTO: 2190000 Sansol

Gastos por Económico

	Presupuesto inicial	Presupuesto Definitivo	Obligaciones reconocidas absolutas	Pagos realizados por habitante	Pagos realizados
1 Gastos de personal	29.183,00	28.183,00	25.946,85	210,95	25.946,85
2 Gastos en bienes corrientes y servicios	59.173,00	56.873,00	51.922,19	422,13	51.709,17
3 Gastos financieros	0,00	0,00	0,00	0,00	0,00
4 Transferencias corrientes	4.360,00	4.360,00	2.993,30	24,34	2.993,30
6 Inversiones reales	0,00	77.160,00	74.029,17	601,86	70.880,93
7 Transferencias de capital	0,00	0,00	0,00	0,00	0,00
8 Activos financieros	0,00	0,00	0,00	0,00	0,00
9 Pasivos financieros	0,00	0,00	0,00	0,00	0,00
Total Gastos	92.716,00	166.576,00	154.891,51	1.259,28	151.530,25

Gastos por Funcional

	Presupuesto inicial	Presupuesto Definitivo	Obligaciones reconocidas absolutas	Pagos realizados por habitante	Pagos realizados
0 Deuda Pública	0,00	0,00	0,00	0,00	0,00
1 Servicios de carácter general	45.909,00	42.609,00	37.403,05	304,09	37.403,05
2 Protección civil y seguridad ciudadana	0,00	0,00	0,00	0,00	0,00
3 Seguridad, protección y promoción social	2.200,00	2.200,00	1.631,54	13,26	1.631,54
4 Producción de bienes públicos de carácter social	37.739,00	98.099,00	93.979,11	764,06	90.617,85
5 Producción de bienes públicos de carácter económico	6.048,00	22.848,00	21.193,09	172,30	21.193,09
6 Regulación económica de carácter general	0,00	0,00	0,00	0,00	0,00
7 Actividad económica y regulación de sectores productivos	820,00	820,00	684,72	5,57	684,72
8 Organismos autónomos	0,00	0,00	0,00	0,00	0,00
9 Transferencias a AAPP	0,00	0,00	0,00	0,00	0,00
Total Gastos	92.716,00	166.576,00	154.891,51	1.259,28	151.530,25

AYUNTAMIENTO: 2190000 Sansol

Ingresos

	Presupuesto inicial	Presupuesto Definitivo	Derechos reconocidos		Cobros realizados
			absolutos	por habitante	
1 Impuestos directos	23.605,00	23.605,00	22.288,24	181,21	21.181,89
2 Impuestos indirectos	3.500,00	3.500,00	5.731,37	46,60	5.731,37
3 Tasas y otros ingresos	4.610,00	4.610,00	4.655,83	37,85	4.655,83
4 Transferencias corrientes	38.811,00	38.811,00	41.839,70	340,16	41.839,70
5 Ingresos patrimoniales	22.190,00	22.190,00	22.649,13	184,14	14.016,03
6 Enajenación de inversiones reales	0,00	0,00	36,56	0,30	36,56
7 Transferencias de capital	0,00	0,00	0,00	0,00	0,00
8 Activos financieros	0,00	73.860,00	0,00	0,00	0,00
9 Pasivos financieros	0,00	0,00	0,00	0,00	0,00
Total ingresos	92.716,00	166.576,00	97.200,83	790,25	87.461,38

Impuestos

	Presupuesto inicial	Presupuesto Definitivo	Derechos reconocidos		Cobros realizados
			absolutos	por habitante	
<i>Contribución Territorial Rústica</i>	4.780,00	4.780,00	4.625,77	37,61	4.532,74
<i>Contribución Territorial Urbana</i>	12.200,00	12.200,00	11.542,56	93,84	11.159,00
<i>Impuesto sobre vehículos de tracción mecánica</i>	5.200,00	5.200,00	5.117,79	41,61	4.922,01
<i>Impuesto incremento valor terrenos naturaleza urbana</i>	280,00	280,00	0,00	0,00	0,00
<i>Impuesto sobre viviendas desocupadas</i>	0,00	0,00	0,00	0,00	0,00
<i>Impuesto sobre Actividades Económicas</i>	1.145,00	1.145,00	1.002,12	8,15	568,14
<i>Impuesto sobre gastos suntuarios</i>	0,00	0,00	0,00	0,00	0,00
<i>Impuesto sobre construcciones, instalaciones y obras</i>	3.500,00	3.500,00	5.731,37	46,60	5.731,37
Total Impuestos	27.105,00	27.105,00	28.019,61	227,80	26.913,26

AYUNTAMIENTO: 2190000 Sansol

EVOLUCIÓN INDICADORES

	2006	2005	2004	2003
Población	123	113	110	113

Indicadores de Gastos

Gastos totales (por habitante)	1.259,28	2.478,46	1.533,50	758,08
Gastos de funcionamiento (por habitante)	657,42	665,50	816,69	563,36
Gastos corrientes (por habitante)	657,42	665,50	816,69	563,36
Cumplimiento pagos %	97,83	35,51	98,35	80,84
Inversión neta (por habitante)	601,57	-19,75	461,52	194,72
Índice inversión %	47,79	73,15	46,74	25,69
Índice personal %	16,75	9,14	14,88	34,94

Indicadores de Ingresos

Ingresos totales (por habitante)	790,25	3.447,89	1.423,09	792,44
Ingresos tributarios (por habitante)	265,65	250,29	215,31	202,95
Ingresos corrientes (por habitante)	789,95	764,89	715,40	662,48
Cumplimiento cobros %	89,98	20,22	78,35	94,75
Dependencia transferencias corrientes %	43,06	43,69	42,83	42,03

Indicadores conjuntos de Ingresos y Gastos

Ahorro bruto (por habitante)	132,54	99,39	-101,29	99,12
Carga financiera (por habitante)	0,00	0,00	0,00	0,00
Ahorro neto (por habitante)	132,54	99,39	-101,29	99,12
Nivel endeudamiento %	0,00	0,00	0,00	0,00
Capacidad endeudamiento %	16,78	12,99	-14,16	14,96
Limite endeudamiento %	16,78	12,99	-14,16	14,96
Deuda viva (por habitante)	0,00	0,00	0,00	0,00
Remanente tesorería Gastos generales (por habitante)	841,29	1.211,41	507,68	601,28
Resultado presupuestario sin ajustar (por habitante)	-469,03	969,42	-110,41	34,36
Resultado presupuestario ajustado (por habitante)	106,00	859,75	-110,41	51,57

AYUNTAMIENTO: 220000 Santacara

Gastos por Económico

	Presupuesto inicial	Presupuesto Definitivo	Obligaciones reconocidas absolutas	Pagos realizados por habitante	Pagos realizados
1 Gastos de personal	252.800,00	252.800,00	251.816,63	250,56	248.216,62
2 Gastos en bienes corrientes y servicios	352.630,00	352.630,00	355.493,50	353,72	336.823,63
3 Gastos financieros	10.200,00	10.200,00	5.456,96	5,43	5.456,96
4 Transferencias corrientes	81.130,00	81.130,00	70.983,14	70,63	65.729,51
6 Inversiones reales	1.249.495,00	1.249.495,00	247.500,46	246,27	229.119,49
7 Transferencias de capital	0,00	0,00	0,00	0,00	0,00
8 Activos financieros	0,00	0,00	0,00	0,00	0,00
9 Pasivos financieros	48.000,00	48.000,00	48.000,00	47,76	48.000,00
Total Gastos	1.994.255,00	1.994.255,00	979.250,69	974,38	933.346,21

Gastos por Funcional

	Presupuesto inicial	Presupuesto Definitivo	Obligaciones reconocidas absolutas	Pagos realizados por habitante	Pagos realizados
0 Deuda Pública	58.100,00	58.100,00	53.456,96	53,19	53.456,96
1 Servicios de carácter general	1.198.195,00	1.198.195,00	195.199,94	194,23	189.129,52
2 Protección civil y seguridad ciudadana	300,00	300,00	0,00	0,00	0,00
3 Seguridad, protección y promoción social	108.700,00	108.700,00	113.831,67	113,27	113.063,54
4 Producción de bienes públicos de carácter social	529.760,00	529.760,00	511.538,67	508,99	473.446,08
5 Producción de bienes públicos de carácter económico	96.000,00	96.000,00	103.302,53	102,79	102.329,19
6 Regulación económica de carácter general	200,00	200,00	0,00	0,00	0,00
7 Actividad económica y regulación de sectores productivos	3.000,00	3.000,00	1.920,92	1,91	1.920,92
8 Organismos autónomos	0,00	0,00	0,00	0,00	0,00
9 Transferencias a AAPP	0,00	0,00	0,00	0,00	0,00
Total Gastos	1.994.255,00	1.994.255,00	979.250,69	974,38	933.346,21

AYUNTAMIENTO: 220000 Santacara

Ingresos

	Presupuesto inicial	Presupuesto Definitivo	Derechos reconocidos absolutos	Derechos reconocidos por habitante	Cobros realizados
1 Impuestos directos	128.500,00	128.500,00	128.824,94	128,18	73.525,54
2 Impuestos indirectos	20.000,00	20.000,00	25.371,00	25,24	17.910,81
3 Tasas y otros ingresos	105.700,00	105.700,00	91.938,73	91,48	65.827,09
4 Transferencias corrientes	345.200,00	345.200,00	339.452,70	337,76	338.276,60
5 Ingresos patrimoniales	354.750,00	354.750,00	369.089,10	367,25	177.110,79
6 Enajenación de inversiones reales	0,00	0,00	0,00	0,00	0,00
7 Transferencias de capital	522.330,00	522.330,00	349.513,86	347,77	349.513,86
8 Activos financieros	0,00	0,00	0,00	0,00	0,00
9 Pasivos financieros	517.775,00	517.775,00	0,00	0,00	0,00
Total ingresos	1.994.255,00	1.994.255,00	1.304.190,33	1.297,70	1.022.164,69

Impuestos

	Presupuesto inicial	Presupuesto Definitivo	Derechos reconocidos absolutos	Derechos reconocidos por habitante	Cobros realizados
<i>Contribución Territorial Rústica</i>	6.000,00	6.000,00	4.903,04	4,88	2.335,50
<i>Contribución Territorial Urbana</i>	60.000,00	60.000,00	60.242,64	59,94	29.206,88
<i>Impuesto sobre vehículos de tracción mecánica</i>	43.000,00	43.000,00	44.644,94	44,42	41.983,16
<i>Impuesto incremento valor terrenos naturaleza urbana</i>	1.500,00	1.500,00	0,00	0,00	0,00
<i>Impuesto sobre viviendas desocupadas</i>	0,00	0,00	0,00	0,00	0,00
<i>Impuesto sobre Actividades Económicas</i>	18.000,00	18.000,00	19.034,32	18,94	0,00
<i>Impuesto sobre gastos suntuarios</i>	0,00	0,00	0,00	0,00	0,00
<i>Impuesto sobre construcciones, instalaciones y obras</i>	20.000,00	20.000,00	25.371,00	25,24	17.910,81
Total Impuestos	148.500,00	148.500,00	154.195,94	153,43	91.436,35

AYUNTAMIENTO: 220000 Santacara

EVOLUCIÓN INDICADORES

	2006	2005	2004	2003
Población	1.005	1.009	1.023	1.028

Indicadores de Gastos

Gastos totales (por habitante)	974,38	870,50	838,18	1.191,87
Gastos de funcionamiento (por habitante)	674,92	663,54	597,32	541,94
Gastos corrientes (por habitante)	680,35	671,45	607,08	544,93
Cumplimiento pagos %	95,31	97,79	96,85	98,42
Inversión neta (por habitante)	246,27	151,48	96,34	646,94
Índice inversión %	25,27	17,40	21,40	54,28
Índice personal %	25,72	28,75	29,70	18,99

Indicadores de Ingresos

Ingresos totales (por habitante)	1.297,70	1.077,96	903,13	1.220,91
Ingresos tributarios (por habitante)	244,91	241,90	201,32	191,10
Ingresos corrientes (por habitante)	949,93	920,41	805,84	734,44
Cumplimiento cobros %	78,38	88,30	92,81	57,68
Dependencia transferencias corrientes %	35,56	35,20	37,50	41,18

Indicadores conjuntos de Ingresos y Gastos

Ahorro bruto (por habitante)	275,01	256,87	208,51	192,50
Carga financiera (por habitante)	53,19	55,48	61,45	2,99
Ahorro neto (por habitante)	221,82	201,39	147,06	189,51
Nivel endeudamiento %	5,60	6,03	7,63	0,41
Capacidad endeudamiento %	23,35	21,88	18,25	25,80
Limite endeudamiento %	28,95	27,91	25,88	26,21
Deuda viva (por habitante)	334,33	428,15	422,29	466,93
Remanente tesorería Gastos generales (por habitante)	905,76	588,20	383,94	313,40
Resultado presupuestario sin ajustar (por habitante)	323,32	207,46	64,95	29,04
Resultado presupuestario ajustado (por habitante)	323,32	207,46	64,95	56,35

AYUNTAMIENTO: 2210000 Doneztebe/Santesteban

2210051 (C) Santesteban, Patronato Escuela de Música

Gastos por Economico

	Presupuesto inicial	Presupuesto Definitivo	Obligaciones reconocidas absolutas	Pagos realizados por habitante	Pagos realizados
1 Gastos de personal	559.207,87	559.207,87	493.051,63	330,02	484.555,69
2 Gastos en bienes corrientes y servicios	412.315,09	445.515,09	381.005,44	255,02	350.758,99
3 Gastos financieros	24.443,23	24.443,23	10.257,74	6,87	10.257,74
4 Transferencias corrientes	136.305,69	136.305,69	126.583,91	84,73	114.272,88
6 Inversiones reales	711.864,08	774.864,08	332.254,87	222,39	263.885,84
7 Transferencias de capital	19.060,10	19.060,10	18.336,00	12,27	18.336,00
8 Activos financieros	420,71	420,71	0,00	0,00	0,00
9 Pasivos financieros	60.272,85	60.272,85	59.265,27	39,67	59.265,27
Total Gastos	1.923.889,62	2.020.089,62	1.420.754,86	950,97	1.301.332,41

Gastos por Funcional

	Presupuesto inicial	Presupuesto Definitivo	Obligaciones reconocidas absolutas	Pagos realizados por habitante	Pagos realizados
0 Deuda Pública	83.994,87	83.994,87	69.523,01	46,53	69.523,01
1 Servicios de carácter general	235.938,83	235.938,83	207.710,88	139,03	200.469,46
2 Protección civil y seguridad ciudadana	20.000,00	35.200,00	45.770,36	30,64	45.770,36
3 Seguridad, protección y promoción social	308.119,02	308.119,02	234.791,46	157,16	227.916,74
4 Producción de bienes públicos de carácter social	1.164.287,45	1.239.287,45	795.108,71	532,20	698.375,86
5 Producción de bienes públicos de carácter económico	44.218,52	50.218,52	13.292,12	8,90	13.292,12
6 Regulación económica de carácter general	50.430,93	50.430,93	39.204,90	26,24	30.631,44
7 Actividad económica y regulación de sectores productivos	16.900,00	16.900,00	15.353,42	10,28	15.353,42
8 Organismos autónomos	0,00	0,00	0,00	0,00	0,00
9 Transferencias a AAPP	0,00	0,00	0,00	0,00	0,00
Total Gastos	1.923.889,62	2.020.089,62	1.420.754,86	950,97	1.301.332,41

AYUNTAMIENTO: 2210000 Doneztebe/Santesteban

Ingresos

	Presupuesto inicial	Presupuesto Definitivo	Derechos reconocidos absolutos	Derechos reconocidos por habitante	Cobros realizados
1 Impuestos directos	336.310,63	336.310,63	365.881,37	244,90	358.906,47
2 Impuestos indirectos	90.665,04	90.665,04	97.080,42	64,98	87.137,97
3 Tasas y otros ingresos	145.487,77	145.487,77	171.103,80	114,53	152.112,15
4 Transferencias corrientes	613.687,12	613.687,12	544.977,99	364,78	527.512,88
5 Ingresos patrimoniales	4.117,12	4.117,12	4.317,91	2,89	4.016,65
6 Enajenación de inversiones reales	150.692,67	150.692,67	57.823,39	38,70	57.823,39
7 Transferencias de capital	218.300,49	218.300,49	254.203,27	170,15	167.050,86
8 Activos financieros	0,00	96.200,00	0,00	0,00	0,00
9 Pasivos financieros	423.039,74	423.039,74	0,00	0,00	0,00
Total ingresos	1.982.300,58	2.078.500,58	1.495.388,15	1.000,93	1.354.560,37

Impuestos

	Presupuesto inicial	Presupuesto Definitivo	Derechos reconocidos absolutos	Derechos reconocidos por habitante	Cobros realizados
<i>Contribución Territorial Rústica</i>	2.704,56	2.704,56	2.368,93	1,59	2.368,93
<i>Contribución Territorial Urbana</i>	135.000,00	135.000,00	150.817,62	100,95	148.591,22
<i>Impuesto sobre vehículos de tracción mecánica</i>	115.000,00	115.000,00	122.345,36	81,89	119.241,26
<i>Impuesto incremento valor terrenos naturaleza urbana</i>	3.606,07	3.606,07	0,00	0,00	0,00
<i>Impuesto sobre viviendas desocupadas</i>	0,00	0,00	0,00	0,00	0,00
<i>Impuesto sobre Actividades Económicas</i>	80.000,00	80.000,00	90.349,46	60,47	88.705,06
<i>Impuesto sobre gastos suntuarios</i>	0,00	0,00	0,00	0,00	0,00
<i>Impuesto sobre construcciones, instalaciones y obras</i>	90.665,04	90.665,04	97.080,42	64,98	87.137,97
Total Impuestos	426.975,67	426.975,67	462.961,79	309,88	446.044,44

AYUNTAMIENTO: 2210000 Doneztebe/Santesteban

EVOLUCIÓN INDICADORES

	2006	2005	2004	2003
Población	1.494	1.504	1.479	1.453

Indicadores de Gastos

Gastos totales (por habitante)	950,97	866,04	789,18	843,33
Gastos de funcionamiento (por habitante)	669,77	666,64	630,95	637,61
Gastos corrientes (por habitante)	676,64	673,41	638,37	648,09
Cumplimiento pagos %	91,59	93,17	95,37	92,29
Inversión neta (por habitante)	183,69	132,35	100,05	68,56
Índice inversión %	23,39	16,31	12,68	17,21
Índice personal %	34,70	38,18	41,57	38,56

Indicadores de Ingresos

Ingresos totales (por habitante)	1.000,93	795,07	802,35	955,13
Ingresos tributarios (por habitante)	424,41	399,95	416,04	408,88
Ingresos corrientes (por habitante)	792,08	779,16	795,01	760,64
Cumplimiento cobros %	90,58	92,75	95,63	90,12
Dependencia transferencias corrientes %	46,05	48,34	47,38	45,89

Indicadores conjuntos de Ingresos y Gastos

Ahorro bruto (por habitante)	122,30	112,51	164,06	123,04
Carga financiera (por habitante)	46,53	46,13	47,17	49,07
Ahorro neto (por habitante)	75,77	66,38	116,89	73,97
Nivel endeudamiento %	5,88	5,92	5,93	6,45
Capacidad endeudamiento %	9,57	8,52	14,70	9,72
Limite endeudamiento %	15,44	14,44	20,64	16,18
Deuda viva (por habitante)	233,82	269,94	312,87	357,30
Remanente tesorería Gastos generales (por habitante)	180,95	154,71	244,47	261,31
Resultado presupuestario sin ajustar (por habitante)	49,96	-70,98	13,17	111,81
Resultado presupuestario ajustado (por habitante)	66,17	-33,85	57,19	88,73

AYUNTAMIENTO: 2220000 Sarriés

Gastos por Económico

	Presupuesto inicial	Presupuesto Definitivo	Obligaciones reconocidas absolutas	Pagos realizados por habitante	Pagos realizados
1 Gastos de personal	5.747,02	5.747,02	5.697,46	73,04	5.697,46
2 Gastos en bienes corrientes y servicios	4.023,63	4.023,63	2.241,26	28,73	1.608,93
3 Gastos financieros	300,00	300,00	0,00	0,00	0,00
4 Transferencias corrientes	14.618,51	14.618,51	13.927,97	178,56	13.927,97
6 Inversiones reales	24.000,00	24.000,00	5.848,21	74,98	5.848,21
7 Transferencias de capital	6.000,00	6.000,00	6.000,00	76,92	3.185,18
8 Activos financieros	0,00	0,00	0,00	0,00	0,00
9 Pasivos financieros	0,00	0,00	0,00	0,00	0,00
Total Gastos	54.689,16	54.689,16	33.714,90	432,24	30.267,75

Gastos por Funcional

	Presupuesto inicial	Presupuesto Definitivo	Obligaciones reconocidas absolutas	Pagos realizados por habitante	Pagos realizados
0 Deuda Pública	300,00	300,00	0,00	0,00	0,00
1 Servicios de carácter general	16.889,65	16.889,65	15.274,47	195,83	15.274,47
2 Protección civil y seguridad ciudadana	0,00	0,00	0,00	0,00	0,00
3 Seguridad, protección y promoción social	2.629,24	2.629,24	2.051,65	26,30	2.051,65
4 Producción de bienes públicos de carácter social	31.073,24	31.073,24	12.343,08	158,24	9.528,26
5 Producción de bienes públicos de carácter económico	0,00	0,00	0,00	0,00	0,00
6 Regulación económica de carácter general	647,03	647,03	749,71	9,61	117,38
7 Actividad económica y regulación de sectores productivos	1.460,00	1.460,00	1.623,60	20,82	1.623,60
8 Organismos autónomos	0,00	0,00	0,00	0,00	0,00
9 Transferencias a AAPP	1.690,00	1.690,00	1.672,39	21,44	1.672,39
Total Gastos	54.689,16	54.689,16	33.714,90	432,24	30.267,75

AYUNTAMIENTO: 2220000 Sarriés

Ingresos

	Presupuesto inicial	Presupuesto Definitivo	Derechos reconocidos absolutos	Derechos reconocidos por habitante	Cobros realizados
1 Impuestos directos	8.187,40	8.187,40	8.292,35	106,31	8.109,71
2 Impuestos indirectos	2.800,00	2.800,00	784,66	10,06	784,66
3 Tasas y otros ingresos	689,16	689,16	710,34	9,11	707,41
4 Transferencias corrientes	18.247,60	18.247,60	20.347,24	260,86	20.347,24
5 Ingresos patrimoniales	65,00	65,00	20,34	0,26	20,34
6 Enajenación de inversiones reales	0,00	0,00	0,00	0,00	0,00
7 Transferencias de capital	20.700,00	20.700,00	0,00	0,00	0,00
8 Activos financieros	0,00	0,00	0,00	0,00	0,00
9 Pasivos financieros	4.000,00	4.000,00	0,00	0,00	0,00
Total ingresos	54.689,16	54.689,16	30.154,93	386,60	29.969,36

Impuestos

	Presupuesto inicial	Presupuesto Definitivo	Derechos reconocidos absolutos	Derechos reconocidos por habitante	Cobros realizados
<i>Contribución Territorial Rústica</i>	1.270,00	1.270,00	1.234,16	15,82	1.234,16
<i>Contribución Territorial Urbana</i>	3.362,00	3.362,00	3.671,45	47,07	3.671,45
<i>Impuesto sobre vehículos de tracción mecánica</i>	3.200,00	3.200,00	3.272,55	41,96	3.089,91
<i>Impuesto incremento valor terrenos naturaleza urbana</i>	240,40	240,40	0,00	0,00	0,00
<i>Impuesto sobre viviendas desocupadas</i>	0,00	0,00	0,00	0,00	0,00
<i>Impuesto sobre Actividades Económicas</i>	115,00	115,00	114,19	1,46	114,19
<i>Impuesto sobre gastos suntuarios</i>	0,00	0,00	0,00	0,00	0,00
<i>Impuesto sobre construcciones, instalaciones y obras</i>	2.800,00	2.800,00	784,66	10,06	784,66
Total Impuestos	10.987,40	10.987,40	9.077,01	116,37	8.894,37

AYUNTAMIENTO: 2220000 Sarriés

EVOLUCIÓN INDICADORES

	2006	2005	2004	2003
Población	78	81	79	78

Indicadores de Gastos

Gastos totales (por habitante)	432,24	334,79	378,12	381,86
Gastos de funcionamiento (por habitante)	280,34	245,51	217,11	214,94
Gastos corrientes (por habitante)	280,34	245,51	217,11	214,94
Cumplimiento pagos %	89,78	100,00	60,76	100,00
Inversión neta (por habitante)	74,98	15,21	12,66	12,82
Índice inversión %	17,35	4,54	3,35	3,36
Índice personal %	16,90	20,31	13,49	8,35

Indicadores de Ingresos

Ingresos totales (por habitante)	386,60	359,30	329,33	335,16
Ingresos tributarios (por habitante)	125,48	138,85	146,04	155,67
Ingresos corrientes (por habitante)	386,60	359,30	329,33	322,34
Cumplimiento cobros %	99,38	99,85	93,23	98,85
Dependencia transferencias corrientes %	67,48	61,35	55,65	51,61

Indicadores conjuntos de Ingresos y Gastos

Ahorro bruto (por habitante)	106,26	113,79	112,22	107,41
Carga financiera (por habitante)	0,00	0,00	0,00	0,00
Ahorro neto (por habitante)	106,26	113,79	112,22	107,41
Nivel endeudamiento %	0,00	0,00	0,00	0,00
Capacidad endeudamiento %	27,49	31,67	34,08	33,32
Limite endeudamiento %	27,49	31,67	34,08	33,32
Deuda viva (por habitante)	0,00	0,00	0,00	0,00
Remanente tesorería Gastos generales (por habitante)	11,30	54,83	31,09	80,91
Resultado presupuestario sin ajustar (por habitante)	-45,64	24,51	-48,79	-46,70
Resultado presupuestario ajustado (por habitante)	-45,64	24,51	-48,79	-46,70

AYUNTAMIENTO: 2230000 Sartaguda

Gastos por Económico

	Presupuesto inicial	Presupuesto Definitivo	Obligaciones reconocidas absolutas	Pagos realizados por habitante	Pagos realizados
1 Gastos de personal	337.242,07	337.462,07	331.558,89	237,68	330.485,30
2 Gastos en bienes corrientes y servicios	389.136,08	407.286,08	400.863,57	287,36	366.287,29
3 Gastos financieros	17.238,39	17.238,39	12.973,12	9,30	12.973,12
4 Transferencias corrientes	48.156,37	48.156,37	44.549,46	31,94	38.217,52
6 Inversiones reales	307.044,41	786.465,15	593.963,03	425,78	580.438,23
7 Transferencias de capital	4.000,00	4.000,00	3.683,16	2,64	3.683,16
8 Activos financieros	0,00	0,00	0,00	0,00	0,00
9 Pasivos financieros	67.689,50	67.689,50	67.688,90	48,52	67.688,90
Total Gastos	1.170.506,82	1.668.297,56	1.455.280,13	1.043,21	1.399.773,52

Gastos por Funcional

	Presupuesto inicial	Presupuesto Definitivo	Obligaciones reconocidas absolutas	Pagos realizados por habitante	Pagos realizados
0 Deuda Pública	84.927,89	84.927,89	80.662,02	57,82	80.662,02
1 Servicios de carácter general	190.288,75	247.761,83	213.335,84	152,93	205.137,28
2 Protección civil y seguridad ciudadana	0,00	0,00	0,00	0,00	0,00
3 Seguridad, protección y promoción social	155.557,25	155.777,25	154.012,32	110,40	152.938,73
4 Producción de bienes públicos de carácter social	674.670,52	1.096.618,18	924.657,67	662,84	894.734,74
5 Producción de bienes públicos de carácter económico	22.825,27	38.275,27	38.015,10	27,25	24.734,35
6 Regulación económica de carácter general	38.237,14	40.937,14	40.914,02	29,33	37.883,24
7 Actividad económica y regulación de sectores productivos	4.000,00	4.000,00	3.683,16	2,64	3.683,16
8 Organismos autónomos	0,00	0,00	0,00	0,00	0,00
9 Transferencias a AAPP	0,00	0,00	0,00	0,00	0,00
Total Gastos	1.170.506,82	1.668.297,56	1.455.280,13	1.043,21	1.399.773,52

AYUNTAMIENTO: 2230000 Sartaguda

Ingresos

	Presupuesto inicial	Presupuesto Definitivo	Derechos reconocidos absolutos	Derechos reconocidos por habitante	Cobros realizados
1 Impuestos directos	225.720,00	225.720,00	243.581,82	174,61	231.134,03
2 Impuestos indirectos	40.915,90	40.915,90	60.706,24	43,52	60.706,24
3 Tasas y otros ingresos	89.932,27	89.932,27	96.912,37	69,47	94.024,30
4 Transferencias corrientes	488.960,95	495.183,45	530.178,16	380,06	481.374,01
5 Ingresos patrimoniales	92.441,24	92.441,24	75.104,94	53,84	63.983,71
6 Enajenación de inversiones reales	8.378,37	99.363,99	9.143,81	6,55	9.143,81
7 Transferencias de capital	224.158,09	524.030,92	431.240,78	309,13	428.611,04
8 Activos financieros	0,00	100.709,79	0,00	0,00	0,00
9 Pasivos financieros	0,00	0,00	0,00	0,00	0,00
Total ingresos	1.170.506,82	1.668.297,56	1.446.868,12	1.037,18	1.368.977,14

Impuestos

	Presupuesto inicial	Presupuesto Definitivo	Derechos reconocidos absolutos	Derechos reconocidos por habitante	Cobros realizados
<i>Contribución Territorial Rústica</i>	22.530,00	22.530,00	22.532,32	16,15	22.532,32
<i>Contribución Territorial Urbana</i>	118.097,00	118.097,00	120.202,40	86,17	117.902,35
<i>Impuesto sobre vehículos de tracción mecánica</i>	59.093,00	59.093,00	68.177,79	48,87	61.447,61
<i>Impuesto incremento valor terrenos naturaleza urbana</i>	8.000,00	8.000,00	12.912,94	9,26	12.912,94
<i>Impuesto sobre viviendas desocupadas</i>	0,00	0,00	0,00	0,00	0,00
<i>Impuesto sobre Actividades Económicas</i>	18.000,00	18.000,00	19.756,37	14,16	16.338,81
<i>Impuesto sobre gastos suntuarios</i>	0,00	0,00	0,00	0,00	0,00
<i>Impuesto sobre construcciones, instalaciones y obras</i>	40.915,90	40.915,90	60.706,24	43,52	60.706,24
Total Impuestos	266.635,90	266.635,90	304.288,06	218,13	291.840,27

AYUNTAMIENTO: 2230000 Sartaguda

EVOLUCIÓN INDICADORES

	2006	2005	2004	2003
Población	1.395	1.340	1.349	1.334

Indicadores de Gastos

Gastos totales (por habitante)	1.043,21	1.055,25	690,78	1.253,01
Gastos de funcionamiento (por habitante)	556,97	527,56	522,23	482,73
Gastos corrientes (por habitante)	566,27	540,65	536,11	502,89
Cumplimiento pagos %	96,19	97,30	91,94	88,32
Inversión neta (por habitante)	419,23	370,29	111,73	707,35
Índice inversión %	40,81	35,45	16,17	56,45
Índice personal %	22,78	22,12	33,34	18,08

Indicadores de Ingresos

Ingresos totales (por habitante)	1.037,18	1.124,20	677,96	1.240,89
Ingresos tributarios (por habitante)	287,60	268,76	232,73	212,50
Ingresos corrientes (por habitante)	721,49	671,82	609,46	523,64
Cumplimiento cobros %	94,62	94,50	88,73	97,33
Dependencia transferencias corrientes %	52,68	52,73	53,10	52,25

Indicadores conjuntos de Ingresos y Gastos

Ahorro bruto (por habitante)	164,52	144,26	87,23	40,92
Carga financiera (por habitante)	57,82	150,66	53,85	60,00
Ahorro neto (por habitante)	106,70	-6,40	33,38	-19,09
Nivel endeudamiento %	8,01	22,43	8,84	11,46
Capacidad endeudamiento %	14,79	-0,95	5,48	-3,64
Limite endeudamiento %	22,80	21,47	14,31	7,81
Deuda viva (por habitante)	329,06	393,80	536,74	614,02
Remanente tesorería Gastos generales (por habitante)	156,57	145,06	107,23	110,96
Resultado presupuestario sin ajustar (por habitante)	-6,03	68,94	-12,82	-12,12
Resultado presupuestario ajustado (por habitante)	1.031,15	28,10	-12,82	9,77

AYUNTAMIENTO: 2240000 Sesma

Gastos por Económico

	Presupuesto inicial	Presupuesto Definitivo	Obligaciones reconocidas absolutas	Pagos realizados por habitante	Pagos realizados
1 Gastos de personal	257.902,48	266.090,87	263.556,13	196,68	263.556,13
2 Gastos en bienes corrientes y servicios	321.422,19	336.193,58	327.555,62	244,44	303.367,68
3 Gastos financieros	34.443,24	32.771,95	21.852,96	16,31	21.852,96
4 Transferencias corrientes	77.352,90	78.823,76	76.701,41	57,24	76.689,24
6 Inversiones reales	1.120.677,59	1.119.037,33	613.740,75	458,02	478.620,34
7 Transferencias de capital	0,00	0,00	0,00	0,00	0,00
8 Activos financieros	0,00	1.250,00	1.250,00	0,93	1.250,00
9 Pasivos financieros	136.159,01	113.789,92	111.227,09	83,01	111.227,09
Total Gastos	1.947.957,41	1.947.957,41	1.415.883,96	1.056,63	1.256.563,44

Gastos por Funcional

	Presupuesto inicial	Presupuesto Definitivo	Obligaciones reconocidas absolutas	Pagos realizados por habitante	Pagos realizados
0 Deuda Pública	170.602,25	146.561,87	133.080,05	99,31	133.080,05
1 Servicios de carácter general	158.554,21	160.354,47	158.030,96	117,93	150.483,79
2 Protección civil y seguridad ciudadana	4.585,51	4.590,14	4.590,14	3,43	4.590,14
3 Seguridad, protección y promoción social	158.273,93	164.599,89	162.067,47	120,95	162.055,30
4 Producción de bienes públicos de carácter social	1.274.021,50	1.288.041,96	911.277,74	680,06	759.612,26
5 Producción de bienes públicos de carácter económico	171.030,90	171.030,90	41.154,27	30,71	41.058,57
6 Regulación económica de carácter general	3.889,11	5.778,18	5.486,77	4,09	5.486,77
7 Actividad económica y regulación de sectores productivos	7.000,00	7.000,00	196,56	0,15	196,56
8 Organismos autónomos	0,00	0,00	0,00	0,00	0,00
9 Transferencias a AAPP	0,00	0,00	0,00	0,00	0,00
Total Gastos	1.947.957,41	1.947.957,41	1.415.883,96	1.056,63	1.256.563,44

AYUNTAMIENTO: 2240000 Sesma

Ingresos

	Presupuesto inicial	Presupuesto Definitivo	Derechos reconocidos absolutos	Derechos reconocidos por habitante	Cobros realizados
1 Impuestos directos	205.090,69	205.090,69	223.008,54	166,42	208.881,13
2 Impuestos indirectos	36.400,73	36.400,73	96.654,56	72,13	57.011,72
3 Tasas y otros ingresos	64.123,38	64.123,38	58.486,54	43,65	54.478,83
4 Transferencias corrientes	384.018,18	384.018,18	430.333,37	321,14	406.284,63
5 Ingresos patrimoniales	169.839,34	169.839,34	172.564,07	128,78	168.451,89
6 Enajenación de inversiones reales	18.434,89	18.434,89	27.311,65	20,38	26.593,39
7 Transferencias de capital	530.050,20	530.050,20	499.699,77	372,91	231.392,38
8 Activos financieros	0,00	0,00	1.250,00	0,93	416,66
9 Pasivos financieros	540.000,00	540.000,00	0,00	0,00	0,00
Total ingresos	1.947.957,41	1.947.957,41	1.509.308,50	1.126,35	1.153.510,63

Impuestos

	Presupuesto inicial	Presupuesto Definitivo	Derechos reconocidos absolutos	Derechos reconocidos por habitante	Cobros realizados
<i>Contribución Territorial Rústica</i>	22.541,37	22.541,37	22.639,91	16,90	22.429,48
<i>Contribución Territorial Urbana</i>	93.549,32	93.549,32	94.423,63	70,47	92.213,16
<i>Impuesto sobre vehículos de tracción mecánica</i>	55.000,00	55.000,00	58.897,08	43,95	56.352,60
<i>Impuesto incremento valor terrenos naturaleza urbana</i>	9.000,00	9.000,00	21.177,80	15,80	13.847,58
<i>Impuesto sobre viviendas desocupadas</i>	0,00	0,00	0,00	0,00	0,00
<i>Impuesto sobre Actividades Económicas</i>	25.000,00	25.000,00	25.870,12	19,31	24.038,31
<i>Impuesto sobre gastos suntuarios</i>	0,00	0,00	0,00	0,00	0,00
<i>Impuesto sobre construcciones, instalaciones y obras</i>	36.400,73	36.400,73	96.654,56	72,13	57.011,72
Total Impuestos	241.491,42	241.491,42	319.663,10	238,55	265.892,85

AYUNTAMIENTO: 224000 Sesma

EVOLUCIÓN INDICADORES

	2006	2005	2004	2003
Población	1.340	1.360	1.387	1.418

Indicadores de Gastos

Gastos totales (por habitante)	1.056,63	672,83	682,00	520,17
Gastos de funcionamiento (por habitante)	498,37	438,71	392,12	367,17
Gastos corrientes (por habitante)	514,68	454,22	408,47	389,59
Cumplimiento pagos %	88,75	97,64	94,50	96,12
Inversión neta (por habitante)	437,63	104,78	175,02	56,59
Índice inversión %	43,35	20,46	28,80	10,88
Índice personal %	18,61	24,00	20,67	26,30

Indicadores de Ingresos

Ingresos totales (por habitante)	1.126,35	763,63	658,62	540,16
Ingresos tributarios (por habitante)	282,20	258,61	240,84	189,36
Ingresos corrientes (por habitante)	732,12	666,56	596,52	513,05
Cumplimiento cobros %	76,43	93,02	95,26	94,51
Dependencia transferencias corrientes %	43,86	42,70	40,67	42,81

Indicadores conjuntos de Ingresos y Gastos

Ahorro bruto (por habitante)	233,76	227,85	204,40	145,88
Carga financiera (por habitante)	99,31	96,49	93,46	96,41
Ahorro neto (por habitante)	134,44	131,36	110,94	49,47
Nivel endeudamiento %	13,57	14,48	15,67	18,79
Capacidad endeudamiento %	18,36	19,71	18,60	9,64
Limite endeudamiento %	31,93	34,18	34,27	28,43
Deuda viva (por habitante)	494,10	568,62	600,32	662,61
Remanente tesorería Gastos generales (por habitante)	170,46	94,79	8,83	12,12
Resultado presupuestario sin ajustar (por habitante)	69,72	90,80	-23,38	19,99
Resultado presupuestario ajustado (por habitante)	1.196,07	90,80	-23,38	19,99

AYUNTAMIENTO: 2250000 Sorlada

Gastos por Económico

	Presupuesto inicial	Presupuesto Definitivo	Obligaciones reconocidas absolutas	Pagos realizados por habitante	Pagos realizados
1 Gastos de personal	9.534,36	6.534,36	2.723,77	69,84	2.611,77
2 Gastos en bienes corrientes y servicios	29.732,92	29.732,92	12.040,81	308,74	10.904,44
3 Gastos financieros	0,00	0,00	0,00	0,00	0,00
4 Transferencias corrientes	3.326,65	6.326,65	5.116,78	131,20	4.961,86
6 Inversiones reales	32.817,71	58.817,71	25.088,17	643,29	25.088,17
7 Transferencias de capital	0,00	0,00	0,00	0,00	0,00
8 Activos financieros	0,00	0,00	0,00	0,00	0,00
9 Pasivos financieros	0,00	0,00	0,00	0,00	0,00
Total Gastos	75.411,64	101.411,64	44.969,53	1.153,06	43.566,24

Gastos por Funcional

	Presupuesto inicial	Presupuesto Definitivo	Obligaciones reconocidas absolutas	Pagos realizados por habitante	Pagos realizados
0 Deuda Pública	0,00	0,00	0,00	0,00	0,00
1 Servicios de carácter general	25.881,39	25.881,39	9.027,86	231,48	8.004,48
2 Protección civil y seguridad ciudadana	0,00	0,00	0,00	0,00	0,00
3 Seguridad, protección y promoción social	3.223,04	3.223,04	2.010,28	51,55	2.010,28
4 Producción de bienes públicos de carácter social	40.201,09	40.201,09	29.503,93	756,51	29.124,02
5 Producción de bienes públicos de carácter económico	3.005,06	29.005,06	3.536,84	90,69	3.536,84
6 Regulación económica de carácter general	2.780,60	2.780,60	711,96	18,26	711,96
7 Actividad económica y regulación de sectores productivos	320,46	320,46	178,66	4,58	178,66
8 Organismos autónomos	0,00	0,00	0,00	0,00	0,00
9 Transferencias a AAPP	0,00	0,00	0,00	0,00	0,00
Total Gastos	75.411,64	101.411,64	44.969,53	1.153,06	43.566,24

AYUNTAMIENTO: 2250000 Sorlada

Ingresos

	Presupuesto inicial	Presupuesto Definitivo	Derechos reconocidos absolutos	Derechos reconocidos por habitante	Cobros realizados
1 Impuestos directos	7.991,20	7.991,20	8.026,21	205,80	7.992,39
2 Impuestos indirectos	2.207,00	2.207,00	2.933,90	75,23	2.933,90
3 Tasas y otros ingresos	1.474,10	1.474,10	1.316,82	33,76	678,81
4 Transferencias corrientes	17.225,79	17.225,79	18.533,21	475,21	18.108,87
5 Ingresos patrimoniales	4.520,14	4.520,14	7.767,49	199,17	7.767,49
6 Enajenación de inversiones reales	0,00	0,00	0,00	0,00	0,00
7 Transferencias de capital	16.560,00	34.868,05	32.542,04	834,41	14.233,99
8 Activos financieros	0,00	7.691,95	0,00	0,00	0,00
9 Pasivos financieros	25.433,41	25.433,41	0,00	0,00	0,00
Total ingresos	75.411,64	101.411,64	71.119,67	1.823,58	51.715,45

Impuestos

	Presupuesto inicial	Presupuesto Definitivo	Derechos reconocidos absolutos	Derechos reconocidos por habitante	Cobros realizados
<i>Contribución Territorial Rústica</i>	2.101,93	2.101,93	2.083,34	53,42	2.053,12
<i>Contribución Territorial Urbana</i>	3.238,04	3.238,04	3.387,23	86,85	3.383,63
<i>Impuesto sobre vehículos de tracción mecánica</i>	1.660,28	1.660,28	1.710,96	43,87	1.710,96
<i>Impuesto incremento valor terrenos naturaleza urbana</i>	160,10	160,10	0,00	0,00	0,00
<i>Impuesto sobre viviendas desocupadas</i>	0,00	0,00	0,00	0,00	0,00
<i>Impuesto sobre Actividades Económicas</i>	830,85	830,85	844,68	21,66	844,68
<i>Impuesto sobre gastos suntuarios</i>	0,00	0,00	0,00	0,00	0,00
<i>Impuesto sobre construcciones, instalaciones y obras</i>	2.207,00	2.207,00	2.933,90	75,23	2.933,90
Total Impuestos	10.198,20	10.198,20	10.960,11	281,03	10.926,29

AYUNTAMIENTO: 2250000 Sorlada

EVOLUCIÓN INDICADORES

	2006	2005	2004	2003
Población	39	40	42	47

Indicadores de Gastos

Gastos totales (por habitante)	1.153,06	1.204,93	492,68	1.537,08
Gastos de funcionamiento (por habitante)	509,78	609,10	458,07	517,96
Gastos corrientes (por habitante)	509,78	609,10	458,07	517,96
Cumplimiento pagos %	96,88	99,64	98,38	44,25
Inversión neta (por habitante)	643,29	595,83	34,61	1.019,12
Índice inversión %	55,79	49,45	7,02	66,30
Índice personal %	6,06	16,25	35,66	9,32

Indicadores de Ingresos

Ingresos totales (por habitante)	1.823,58	857,14	665,80	1.544,42
Ingresos tributarios (por habitante)	314,79	284,34	211,72	297,93
Ingresos corrientes (por habitante)	989,17	857,14	665,80	691,14
Cumplimiento cobros %	72,72	95,14	96,34	43,89
Dependencia transferencias corrientes %	48,04	53,76	48,06	41,11

Indicadores conjuntos de Ingresos y Gastos

Ahorro bruto (por habitante)	479,39	248,05	207,73	173,18
Carga financiera (por habitante)	0,00	0,00	0,00	0,00
Ahorro neto (por habitante)	479,39	248,05	207,73	173,18
Nivel endeudamiento %	0,00	0,00	0,00	0,00
Capacidad endeudamiento %	48,46	28,94	31,20	25,06
Limite endeudamiento %	48,46	28,94	31,20	25,06
Deuda viva (por habitante)	0,00	0,00	0,00	0,00
Remanente tesorería Gastos generales (por habitante)	2.118,57	1.862,04	2.104,64	1.726,26
Resultado presupuestario sin ajustar (por habitante)	670,52	-347,79	173,12	7,33
Resultado presupuestario ajustado (por habitante)	217,63	-347,79	186,39	78,61

AYUNTAMIENTO: 2260000 Sunbilla

Gastos por Económico

	Presupuesto inicial	Presupuesto Definitivo	Obligaciones reconocidas absolutas	Pagos realizados por habitante	Pagos realizados
1 Gastos de personal	146.197,03	146.197,03	144.122,82	217,71	144.122,82
2 Gastos en bienes corrientes y servicios	478.996,20	478.996,20	103.125,74	155,78	103.125,74
3 Gastos financieros	14.058,03	14.058,03	9.282,98	14,02	9.282,98
4 Transferencias corrientes	74.575,20	74.575,20	70.126,67	105,93	70.126,67
6 Inversiones reales	214.600,00	214.600,00	81.756,23	123,50	81.756,23
7 Transferencias de capital	0,00	0,00	0,00	0,00	0,00
8 Activos financieros	0,00	0,00	0,00	0,00	0,00
9 Pasivos financieros	49.881,20	49.881,20	54,26	0,08	54,26
Total Gastos	978.307,66	978.307,66	408.468,70	617,02	408.468,70

Gastos por Funcional

	Presupuesto inicial	Presupuesto Definitivo	Obligaciones reconocidas absolutas	Pagos realizados por habitante	Pagos realizados
0 Deuda Pública	63.939,23	63.939,23	9.337,24	14,10	9.337,24
1 Servicios de carácter general	91.561,26	91.561,26	75.885,77	114,63	75.885,77
2 Protección civil y seguridad ciudadana	0,00	0,00	0,00	0,00	0,00
3 Seguridad, protección y promoción social	0,00	0,00	16.384,53	24,75	16.384,53
4 Producción de bienes públicos de carácter social	804.838,82	804.838,82	298.163,46	450,40	298.163,46
5 Producción de bienes públicos de carácter económico	210,35	210,35	25,89	0,04	25,89
6 Regulación económica de carácter general	8.758,00	8.758,00	899,99	1,36	899,99
7 Actividad económica y regulación de sectores productivos	9.000,00	9.000,00	7.771,82	11,74	7.771,82
8 Organismos autónomos	0,00	0,00	0,00	0,00	0,00
9 Transferencias a AAPP	0,00	0,00	0,00	0,00	0,00
Total Gastos	978.307,66	978.307,66	408.468,70	617,02	408.468,70

AYUNTAMIENTO: 2260000 Sunbilla

Ingresos

	Presupuesto inicial	Presupuesto Definitivo	Derechos reconocidos absolutos	Derechos reconocidos por habitante	Cobros realizados
1 Impuestos directos	118.060,11	118.060,11	57.640,84	87,07	52.336,99
2 Impuestos indirectos	366.000,00	366.000,00	368.348,45	556,42	368.348,45
3 Tasas y otros ingresos	43.659,15	43.659,15	66.967,43	101,16	66.668,02
4 Transferencias corrientes	148.268,64	148.268,64	177.086,27	267,50	177.086,27
5 Ingresos patrimoniales	2.708,16	2.708,16	2.280,15	3,44	2.280,15
6 Enajenación de inversiones reales	0,00	0,00	0,00	0,00	0,00
7 Transferencias de capital	299.611,60	299.611,60	131.876,10	199,21	131.876,10
8 Activos financieros	0,00	0,00	0,00	0,00	0,00
9 Pasivos financieros	0,00	0,00	0,00	0,00	0,00
Total ingresos	978.307,66	978.307,66	804.199,24	1.214,80	798.595,98

Impuestos

	Presupuesto inicial	Presupuesto Definitivo	Derechos reconocidos absolutos	Derechos reconocidos por habitante	Cobros realizados
<i>Contribución Territorial Rústica</i>	6.000,00	6.000,00	0,00	0,00	0,00
<i>Contribución Territorial Urbana</i>	67.000,00	67.000,00	33,31	0,05	33,31
<i>Impuesto sobre vehículos de tracción mecánica</i>	33.000,00	33.000,00	47.677,62	72,02	42.458,49
<i>Impuesto incremento valor terrenos naturaleza urbana</i>	60,11	60,11	0,00	0,00	0,00
<i>Impuesto sobre viviendas desocupadas</i>	0,00	0,00	0,00	0,00	0,00
<i>Impuesto sobre Actividades Económicas</i>	12.000,00	12.000,00	9.929,91	15,00	9.845,19
<i>Impuesto sobre gastos suntuarios</i>	0,00	0,00	0,00	0,00	0,00
<i>Impuesto sobre construcciones, instalaciones y obras</i>	366.000,00	366.000,00	368.348,45	556,42	368.348,45
Total Impuestos	484.060,11	484.060,11	425.989,29	643,49	420.685,44

AYUNTAMIENTO: 2260000 Sunbilla

EVOLUCIÓN INDICADORES

	2006	2005	2004	2003
Población	662	670	660	675

Indicadores de Gastos

Gastos totales (por habitante)	617,02	399,44	475,09	658,23
Gastos de funcionamiento (por habitante)	479,42	375,46	419,41	569,76
Gastos corrientes (por habitante)	493,44	382,81	422,70	575,87
Cumplimiento pagos %	100,00	100,00	98,53	63,86
Inversión neta (por habitante)	123,50	3,90	5,37	61,11
Índice inversión %	20,02	0,98	1,13	9,28
Índice personal %	35,28	40,17	33,09	30,50

Indicadores de Ingresos

Ingresos totales (por habitante)	1.214,80	472,59	650,82	882,17
Ingresos tributarios (por habitante)	744,65	217,26	370,58	308,03
Ingresos corrientes (por habitante)	1.015,59	472,59	650,82	527,92
Cumplimiento cobros %	99,30	98,90	89,88	82,26
Dependencia transferencias corrientes %	26,34	10,00	12,28	40,97

Indicadores conjuntos de Ingresos y Gastos

Ahorro bruto (por habitante)	536,18	97,13	231,41	-41,84
Carga financiera (por habitante)	14,10	20,07	50,32	27,36
Ahorro neto (por habitante)	522,07	77,06	181,09	-69,20
Nivel endeudamiento %	1,39	4,25	7,73	5,18
Capacidad endeudamiento %	51,41	16,31	27,83	-13,11
Limite endeudamiento %	52,79	20,55	35,56	-7,93
Deuda viva (por habitante)	234,47	231,67	235,18	229,95
Remanente tesorería Gastos generales (por habitante)	701,30	460,94	468,07	369,51
Resultado presupuestario sin ajustar (por habitante)	597,78	73,16	175,73	223,94
Resultado presupuestario ajustado (por habitante)	597,78	73,16	175,73	223,94

AYUNTAMIENTO: 2270000 Tafalla

2270051 (C) Tafalla, Patronato Municipal de Cultura
2270052 (C) Tafalla, Patronato Municipal de Deportes
2270053 (C) Tafalla, Conservatorio de Música

Gastos por Económico

	Presupuesto inicial	Presupuesto Definitivo	Obligaciones reconocidas absolutas	Pagos realizados por habitante	Pagos realizados
1 Gastos de personal	5.859.100,00	5.791.600,00	5.608.948,32	508,06	5.488.674,33
2 Gastos en bienes corrientes y servicios	2.585.700,00	2.643.500,00	2.460.534,50	222,87	2.029.069,17
3 Gastos financieros	281.900,00	284.900,00	284.427,45	25,76	215.852,91
4 Transferencias corrientes	467.200,00	483.300,00	442.834,12	40,11	274.014,89
6 Inversiones reales	3.598.800,00	4.075.300,00	457.294,68	41,42	333.684,32
7 Transferencias de capital	50.000,00	50.000,00	50.000,00	4,53	0,00
8 Activos financieros	1.700.000,00	1.700.000,00	0,00	0,00	0,00
9 Pasivos financieros	664.400,00	664.400,00	660.927,89	59,87	660.927,89
Total Gastos	15.207.100,00	15.693.000,00	9.964.966,96	902,62	9.002.223,51

Gastos por Funcional

	Presupuesto inicial	Presupuesto Definitivo	Obligaciones reconocidas absolutas	Pagos realizados por habitante	Pagos realizados
0 Deuda Pública	1.020.300,00	1.020.300,00	1.006.488,00	91,17	876.780,80
1 Servicios de carácter general	1.013.800,00	1.004.300,00	992.976,40	89,94	873.573,50
2 Protección civil y seguridad ciudadana	949.100,00	949.100,00	867.492,11	78,58	852.459,28
3 Seguridad, protección y promoción social	2.425.000,00	2.425.000,00	2.313.468,10	209,55	2.199.683,22
4 Producción de bienes públicos de carácter social	9.206.300,00	9.691.100,00	4.366.001,63	395,47	3.829.614,90
5 Producción de bienes públicos de carácter económico	33.600,00	33.600,00	27.493,20	2,49	22.519,14
6 Regulación económica de carácter general	486.500,00	497.100,00	338.131,20	30,63	299.875,58
7 Actividad económica y regulación de sectores productivos	72.500,00	72.500,00	52.916,32	4,79	47.717,09
8 Organismos autónomos	0,00	0,00	0,00	0,00	0,00
9 Transferencias a AAPP	0,00	0,00	0,00	0,00	0,00
Total Gastos	15.207.100,00	15.693.000,00	9.964.966,96	902,62	9.002.223,51

AYUNTAMIENTO: 2270000 Tafalla

Ingresos

	Presupuesto inicial	Presupuesto Definitivo	Derechos reconocidos absolutos	Derechos reconocidos por habitante	Cobros realizados
1 Impuestos directos	2.698.800,00	2.698.800,00	2.626.796,53	237,93	1.827.364,83
2 Impuestos indirectos	1.513.800,00	1.513.800,00	417.273,40	37,80	358.061,69
3 Tasas y otros ingresos	1.109.300,00	1.109.300,00	1.199.461,91	108,65	1.115.456,06
4 Transferencias corrientes	4.207.800,00	4.218.400,00	4.230.433,73	383,19	3.833.595,80
5 Ingresos patrimoniales	328.600,00	328.600,00	412.103,34	37,33	309.954,92
6 Enajenación de inversiones reales	2.566.400,00	3.001.700,00	491.087,09	44,48	491.087,09
7 Transferencias de capital	3.118.700,00	3.158.700,00	1.797.530,65	162,82	684.812,74
8 Activos financieros	0,00	0,00	0,00	0,00	0,00
9 Pasivos financieros	0,00	0,00	0,00	0,00	0,00
Total ingresos	15.543.400,00	16.029.300,00	11.174.686,65	1.012,20	8.620.333,13

Impuestos

	Presupuesto inicial	Presupuesto Definitivo	Derechos reconocidos absolutos	Derechos reconocidos por habitante	Cobros realizados
<i>Contribución Territorial Rústica</i>	80.900,00	80.900,00	80.762,66	7,32	39.834,03
<i>Contribución Territorial Urbana</i>	1.386.000,00	1.386.000,00	1.402.021,59	126,99	693.432,27
<i>Impuesto sobre vehículos de tracción mecánica</i>	445.000,00	445.000,00	449.048,26	40,67	427.560,11
<i>Impuesto incremento valor terrenos naturaleza urbana</i>	435.000,00	435.000,00	341.371,19	30,92	327.988,95
<i>Impuesto sobre viviendas desocupadas</i>	0,00	0,00	0,00	0,00	0,00
<i>Impuesto sobre Actividades Económicas</i>	351.900,00	351.900,00	353.592,83	32,03	338.549,47
<i>Impuesto sobre gastos suntuarios</i>	0,00	0,00	0,00	0,00	0,00
<i>Impuesto sobre construcciones, instalaciones y obras</i>	1.513.800,00	1.513.800,00	417.273,40	37,80	358.061,69
Total Impuestos	4.212.600,00	4.212.600,00	3.044.069,93	275,73	2.185.426,52

AYUNTAMIENTO: 2270000 Tafalla

EVOLUCIÓN INDICADORES

	2006	2005	2004	2003
Población	11.040	10.924	10.782	10.842

Indicadores de Gastos

Gastos totales (por habitante)	902,62	1.008,66	1.375,88	1.125,50
Gastos de funcionamiento (por habitante)	771,04	741,74	678,05	625,11
Gastos corrientes (por habitante)	796,81	764,31	697,98	642,29
Cumplimiento pagos %	90,34	90,53	90,28	88,80
Inversión neta (por habitante)	-3,06	67,03	253,16	-77,63
Índice inversión %	4,59	12,95	24,69	15,87
Índice personal %	56,29	50,19	32,91	36,39

Indicadores de Ingresos

Ingresos totales (por habitante)	1.012,20	956,03	1.160,13	1.213,41
Ingresos tributarios (por habitante)	384,38	425,07	361,76	316,77
Ingresos corrientes (por habitante)	804,90	846,20	747,24	654,14
Cumplimiento cobros %	77,14	83,49	85,26	73,41
Dependencia transferencias corrientes %	47,61	46,49	48,16	47,64

Indicadores conjuntos de Ingresos y Gastos

Ahorro bruto (por habitante)	33,85	104,46	69,19	29,03
Carga financiera (por habitante)	85,63	72,23	56,98	45,70
Ahorro neto (por habitante)	-51,78	32,23	12,21	-16,67
Nivel endeudamiento %	10,64	8,54	7,62	6,99
Capacidad endeudamiento %	-6,43	3,81	1,63	-2,55
Limite endeudamiento %	4,21	12,34	9,26	4,44
Deuda viva (por habitante)	1.031,02	948,70	845,21	674,45
Remanente tesorería Gastos generales (por habitante)	-13,92	-30,78	-116,57	31,85
Resultado presupuestario sin ajustar (por habitante)	109,58	-52,64	-215,75	87,92
Resultado presupuestario ajustado (por habitante)	36,00	-24,57	105,85	184,01

AYUNTAMIENTO: 2280000 Tiebas-Muruarte de Reta

Gastos por Económico

	Presupuesto inicial	Presupuesto Definitivo	Obligaciones reconocidas absolutas	Pagos realizados por habitante	Pagos realizados
1 Gastos de personal	130.382,85	130.382,85	137.493,72	245,96	137.493,72
2 Gastos en bienes corrientes y servicios	115.677,53	115.677,53	74.654,75	133,55	56.178,27
3 Gastos financieros	24.825,00	24.825,00	11.832,05	21,17	11.832,05
4 Transferencias corrientes	39.169,91	39.169,91	45.251,74	80,95	43.010,99
6 Inversiones reales	601,01	2.002.971,49	2.080.964,70	3.722,66	1.649.163,98
7 Transferencias de capital	30.000,00	30.000,00	7.712,91	13,80	7.712,91
8 Activos financieros	0,00	0,00	0,00	0,00	0,00
9 Pasivos financieros	64.220,00	64.220,00	47.933,43	85,75	47.933,43
Total Gastos	404.876,30	2.407.246,78	2.405.843,30	4.303,83	1.953.325,35

Gastos por Funcional

	Presupuesto inicial	Presupuesto Definitivo	Obligaciones reconocidas absolutas	Pagos realizados por habitante	Pagos realizados
0 Deuda Pública	89.045,00	89.045,00	59.765,48	106,91	59.765,48
1 Servicios de carácter general	154.089,72	154.089,72	180.507,30	322,91	163.712,34
2 Protección civil y seguridad ciudadana	0,00	0,00	0,00	0,00	0,00
3 Seguridad, protección y promoción social	33.515,68	33.515,68	32.893,63	58,84	32.893,63
4 Producción de bienes públicos de carácter social	122.969,09	2.125.339,57	2.132.594,61	3.815,02	1.696.871,62
5 Producción de bienes públicos de carácter económico	0,00	0,00	0,00	0,00	0,00
6 Regulación económica de carácter general	5.256,81	5.256,81	82,28	0,15	82,28
7 Actividad económica y regulación de sectores productivos	0,00	0,00	0,00	0,00	0,00
8 Organismos autónomos	0,00	0,00	0,00	0,00	0,00
9 Transferencias a AAPP	0,00	0,00	0,00	0,00	0,00
Total Gastos	404.876,30	2.407.246,78	2.405.843,30	4.303,83	1.953.325,35

AYUNTAMIENTO: 2280000 Tiebas-Muruarte de Reta

Ingresos

	Presupuesto inicial	Presupuesto Definitivo	Derechos reconocidos absolutos	Derechos reconocidos por habitante	Cobros realizados
1 Impuestos directos	160.763,76	160.763,76	179.087,43	320,37	154.509,23
2 Impuestos indirectos	120.000,00	120.000,00	72.496,71	129,69	68.671,34
3 Tasas y otros ingresos	937,58	937,58	2.889,87	5,17	2.889,87
4 Transferencias corrientes	121.857,55	121.857,55	117.462,74	210,13	117.462,74
5 Ingresos patrimoniales	1.317,41	1.317,41	611,81	1,09	611,81
6 Enajenación de inversiones reales	0,00	0,00	0,00	0,00	0,00
7 Transferencias de capital	0,00	1.335.885,77	2.247.892,43	4.021,27	1.890.476,13
8 Activos financieros	0,00	0,00	0,00	0,00	0,00
9 Pasivos financieros	0,00	666.484,71	0,00	0,00	0,00
Total ingresos	404.876,30	2.407.246,78	2.620.440,99	4.687,73	2.234.621,12

Impuestos

	Presupuesto inicial	Presupuesto Definitivo	Derechos reconocidos absolutos	Derechos reconocidos por habitante	Cobros realizados
<i>Contribución Territorial Rústica</i>	4.834,14	4.834,14	4.487,38	8,03	4.182,46
<i>Contribución Territorial Urbana</i>	46.786,85	46.786,85	49.090,73	87,82	40.908,05
<i>Impuesto sobre vehículos de tracción mecánica</i>	46.036,50	46.036,50	49.409,21	88,39	45.210,86
<i>Impuesto incremento valor terrenos naturaleza urbana</i>	3.005,06	3.005,06	10.447,92	18,69	6.917,04
<i>Impuesto sobre viviendas desocupadas</i>	0,00	0,00	0,00	0,00	0,00
<i>Impuesto sobre Actividades Económicas</i>	60.101,21	60.101,21	65.652,19	117,45	57.290,82
<i>Impuesto sobre gastos suntuarios</i>	0,00	0,00	0,00	0,00	0,00
<i>Impuesto sobre construcciones, instalaciones y obras</i>	120.000,00	120.000,00	72.496,71	129,69	68.671,34
Total Impuestos	280.763,76	280.763,76	251.584,14	450,06	223.180,57

AYUNTAMIENTO: 228000 Tiebas-Muruarte de Reta

EVOLUCIÓN INDICADORES

	2006	2005	2004	2003
Población	559	501	545	564

Indicadores de Gastos

Gastos totales (por habitante)	4.303,83	6.174,37	409,50	836,14
Gastos de funcionamiento (por habitante)	460,47	571,56	381,08	307,11
Gastos corrientes (por habitante)	481,63	571,56	381,08	307,11
Cumplimiento pagos %	81,19	48,31	93,42	89,62
Inversión neta (por habitante)	3.722,66	5.578,09	23,41	529,03
Índice inversión %	86,50	90,34	5,72	63,27
Índice personal %	5,71	3,89	43,89	19,57

Indicadores de Ingresos

Ingresos totales (por habitante)	4.687,73	4.714,58	670,18	813,85
Ingresos tributarios (por habitante)	455,23	783,08	426,47	510,40
Ingresos corrientes (por habitante)	666,46	986,60	632,95	711,55
Cumplimiento cobros %	85,28	90,32	96,13	91,19
Dependencia transferencias corrientes %	31,53	20,55	32,47	27,89

Indicadores conjuntos de Ingresos y Gastos

Ahorro bruto (por habitante)	205,99	415,04	251,87	404,44
Carga financiera (por habitante)	106,91	0,00	0,00	0,00
Ahorro neto (por habitante)	99,07	415,04	251,87	404,44
Nivel endeudamiento %	16,04	0,00	0,00	0,00
Capacidad endeudamiento %	14,87	42,07	39,79	56,84
Limite endeudamiento %	30,91	42,07	39,79	56,84
Deuda viva (por habitante)	602,40	746,82	0,00	0,00
Remanente tesorería Gastos generales (por habitante)	-113,79	-598,74	709,88	481,78
Resultado presupuestario sin ajustar (por habitante)	383,90	-1.459,79	260,68	-22,29
Resultado presupuestario ajustado (por habitante)	383,90	-1.459,79	260,68	-22,29

AYUNTAMIENTO: 2290000 Tirapu

Gastos por Económico

	Presupuesto inicial	Presupuesto Definitivo	Obligaciones reconocidas absolutas	Pagos realizados por habitante	Pagos realizados
1 Gastos de personal	5.300,00	5.300,00	5.156,74	84,54	5.126,74
2 Gastos en bienes corrientes y servicios	22.360,00	22.360,00	17.733,94	290,72	16.092,95
3 Gastos financieros	6.620,00	6.620,00	2.747,72	45,04	2.747,72
4 Transferencias corrientes	11.354,00	11.354,00	11.092,64	181,85	11.092,64
6 Inversiones reales	9.857,00	415.854,98	3.184,20	52,20	3.184,20
7 Transferencias de capital	0,00	0,00	0,00	0,00	0,00
8 Activos financieros	0,00	0,00	0,00	0,00	0,00
9 Pasivos financieros	7.717,00	7.717,00	7.715,44	126,48	7.715,42
Total Gastos	63.208,00	469.205,98	47.630,68	780,83	45.959,67

Gastos por Funcional

	Presupuesto inicial	Presupuesto Definitivo	Obligaciones reconocidas absolutas	Pagos realizados por habitante	Pagos realizados
0 Deuda Pública	14.337,00	14.337,00	10.463,16	171,53	10.463,14
1 Servicios de carácter general	17.819,00	17.819,00	18.109,33	296,87	18.059,55
2 Protección civil y seguridad ciudadana	0,00	0,00	0,00	0,00	0,00
3 Seguridad, protección y promoción social	2.875,00	2.875,00	2.505,24	41,07	2.505,24
4 Producción de bienes públicos de carácter social	23.677,00	429.674,98	15.771,16	258,54	14.363,34
5 Producción de bienes públicos de carácter económico	4.000,00	4.000,00	568,40	9,32	568,40
6 Regulación económica de carácter general	500,00	500,00	213,39	3,50	0,00
7 Actividad económica y regulación de sectores productivos	0,00	0,00	0,00	0,00	0,00
8 Organismos autónomos	0,00	0,00	0,00	0,00	0,00
9 Transferencias a AAPP	0,00	0,00	0,00	0,00	0,00
Total Gastos	63.208,00	469.205,98	47.630,68	780,83	45.959,67

AYUNTAMIENTO: 2290000 Tirapu

Ingresos

	Presupuesto inicial	Presupuesto Definitivo	Derechos reconocidos absolutos	Derechos reconocidos por habitante	Cobros realizados
1 Impuestos directos	26.157,00	26.157,00	27.140,17	444,92	26.948,27
2 Impuestos indirectos	2.000,00	2.000,00	0,00	0,00	0,00
3 Tasas y otros ingresos	326,00	326,00	531,98	8,72	531,98
4 Transferencias corrientes	19.560,00	19.560,00	19.293,26	316,28	19.243,67
5 Ingresos patrimoniales	15.165,00	15.165,00	14.499,84	237,70	12.339,64
6 Enajenación de inversiones reales	0,00	0,00	0,00	0,00	0,00
7 Transferencias de capital	0,00	295.311,22	73.066,18	1.197,81	0,00
8 Activos financieros	0,00	0,00	0,00	0,00	0,00
9 Pasivos financieros	0,00	110.686,76	0,00	0,00	0,00
Total ingresos	63.208,00	469.205,98	134.531,43	2.205,43	59.063,56

Impuestos

	Presupuesto inicial	Presupuesto Definitivo	Derechos reconocidos absolutos	Derechos reconocidos por habitante	Cobros realizados
<i>Contribución Territorial Rústica</i>	1.724,00	1.724,00	1.727,91	28,33	1.727,91
<i>Contribución Territorial Urbana</i>	12.673,00	12.673,00	12.649,73	207,37	12.553,21
<i>Impuesto sobre vehículos de tracción mecánica</i>	3.390,00	3.390,00	3.861,98	63,31	3.766,60
<i>Impuesto incremento valor terrenos naturaleza urbana</i>	300,00	300,00	548,36	8,99	548,36
<i>Impuesto sobre viviendas desocupadas</i>	0,00	0,00	0,00	0,00	0,00
<i>Impuesto sobre Actividades Económicas</i>	8.070,00	8.070,00	8.352,19	136,92	8.352,19
<i>Impuesto sobre gastos suntuarios</i>	0,00	0,00	0,00	0,00	0,00
<i>Impuesto sobre construcciones, instalaciones y obras</i>	2.000,00	2.000,00	0,00	0,00	0,00
Total Impuestos	28.157,00	28.157,00	27.140,17	444,92	26.948,27

AYUNTAMIENTO: 2290000 Tirapu

EVOLUCIÓN INDICADORES

	2006	2005	2004	2003
Población	61	60	57	61

Indicadores de Gastos

Gastos totales (por habitante)	780,83	2.655,94	1.431,88	633,05
Gastos de funcionamiento (por habitante)	557,10	573,06	357,64	512,19
Gastos corrientes (por habitante)	602,15	599,04	362,91	520,66
Cumplimiento pagos %	96,49	96,74	67,14	97,03
Inversión neta (por habitante)	52,20	1.996,81	1.005,70	53,27
Índice inversión %	6,69	75,18	70,24	8,41
Índice personal %	10,83	1,02	2,21	4,69

Indicadores de Ingresos

Ingresos totales (por habitante)	2.205,43	2.788,96	1.163,98	894,10
Ingresos tributarios (por habitante)	453,64	435,69	526,76	432,26
Ingresos corrientes (por habitante)	1.007,63	934,12	1.025,53	894,10
Cumplimiento cobros %	43,90	97,98	95,40	97,47
Dependencia transferencias corrientes %	31,39	28,36	22,77	27,21

Indicadores conjuntos de Ingresos y Gastos

Ahorro bruto (por habitante)	450,52	361,06	667,88	381,90
Carga financiera (por habitante)	171,53	86,08	68,54	67,58
Ahorro neto (por habitante)	279,00	274,99	599,35	314,32
Nivel endeudamiento %	17,02	9,21	6,68	7,56
Capacidad endeudamiento %	27,69	29,44	58,44	35,16
Limite endeudamiento %	44,71	38,65	65,13	42,71
Deuda viva (por habitante)	1.279,86	60,10	126,53	177,35
Remanente tesorería Gastos generales (por habitante)	869,58	610,90	528,35	749,89
Resultado presupuestario sin ajustar (por habitante)	1.424,60	133,02	-267,90	261,05
Resultado presupuestario ajustado (por habitante)	261,53	-317,13	1,67	261,05

AYUNTAMIENTO: 230000 Torralba del Río

Gastos por Economico

	Presupuesto inicial	Presupuesto Definitivo	Obligaciones reconocidas absolutas	Pagos realizados por habitante	Pagos realizados
1 Gastos de personal	47.515,00	47.515,00	46.556,47	347,44	46.556,47
2 Gastos en bienes corrientes y servicios	147.735,00	147.735,00	152.473,45	1.137,86	138.481,38
3 Gastos financieros	1.800,00	1.800,00	1.433,09	10,69	1.433,09
4 Transferencias corrientes	11.170,00	11.170,00	8.096,62	60,42	7.782,96
6 Inversiones reales	30.300,00	30.300,00	854,34	6,38	854,34
7 Transferencias de capital	67.200,00	67.408,98	65.133,85	486,07	65.133,85
8 Activos financieros	0,00	0,00	0,00	0,00	0,00
9 Pasivos financieros	0,00	0,00	0,00	0,00	0,00
Total Gastos	305.720,00	305.928,98	274.547,82	2.048,86	260.242,09

Gastos por Funcional

	Presupuesto inicial	Presupuesto Definitivo	Obligaciones reconocidas absolutas	Pagos realizados por habitante	Pagos realizados
0 Deuda Pública	1.800,00	1.800,00	1.433,09	10,69	1.433,09
1 Servicios de carácter general	119.030,00	119.030,00	100.025,41	746,46	99.984,59
2 Protección civil y seguridad ciudadana	0,00	0,00	0,00	0,00	0,00
3 Seguridad, protección y promoción social	200,00	200,00	225,00	1,68	225,00
4 Producción de bienes públicos de carácter social	179.370,00	179.578,98	166.529,35	1.242,76	152.264,44
5 Producción de bienes públicos de carácter económico	2.200,00	2.200,00	2.993,00	22,34	2.993,00
6 Regulación económica de carácter general	1.900,00	1.900,00	2.196,26	16,39	2.196,26
7 Actividad económica y regulación de sectores productivos	1.220,00	1.220,00	1.145,71	8,55	1.145,71
8 Organismos autónomos	0,00	0,00	0,00	0,00	0,00
9 Transferencias a AAPP	0,00	0,00	0,00	0,00	0,00
Total Gastos	305.720,00	305.928,98	274.547,82	2.048,86	260.242,09

AYUNTAMIENTO: 230000 Torralba del Río

Ingresos

	Presupuesto inicial	Presupuesto Definitivo	Derechos reconocidos absolutos	Derechos reconocidos por habitante	Cobros realizados
1 Impuestos directos	29.400,00	29.400,00	27.617,46	206,10	27.298,59
2 Impuestos indirectos	5.000,00	5.000,00	2.523,90	18,84	2.351,50
3 Tasas y otros ingresos	12.020,00	12.020,00	12.078,89	90,14	10.342,89
4 Transferencias corrientes	56.920,00	56.920,00	56.059,09	418,35	56.059,09
5 Ingresos patrimoniales	15.360,00	15.360,00	13.385,74	99,89	13.385,74
6 Enajenación de inversiones reales	0,00	0,00	0,00	0,00	0,00
7 Transferencias de capital	104.020,00	104.020,00	79.645,60	594,37	79.645,60
8 Activos financieros	0,00	208,98	0,00	0,00	0,00
9 Pasivos financieros	83.000,00	83.000,00	60.000,00	447,76	60.000,00
Total ingresos	305.720,00	305.928,98	251.310,68	1.875,45	249.083,41

Impuestos

	Presupuesto inicial	Presupuesto Definitivo	Derechos reconocidos absolutos	Derechos reconocidos por habitante	Cobros realizados
<i>Contribución Territorial Rústica</i>	4.000,00	4.000,00	3.606,41	26,91	3.368,53
<i>Contribución Territorial Urbana</i>	16.100,00	16.100,00	16.337,49	121,92	16.256,50
<i>Impuesto sobre vehículos de tracción mecánica</i>	6.500,00	6.500,00	6.229,45	46,49	6.229,45
<i>Impuesto incremento valor terrenos naturaleza urbana</i>	800,00	800,00	0,00	0,00	0,00
<i>Impuesto sobre viviendas desocupadas</i>	0,00	0,00	0,00	0,00	0,00
<i>Impuesto sobre Actividades Económicas</i>	2.000,00	2.000,00	1.444,11	10,78	1.444,11
<i>Impuesto sobre gastos suntuarios</i>	0,00	0,00	0,00	0,00	0,00
<i>Impuesto sobre construcciones, instalaciones y obras</i>	5.000,00	5.000,00	2.523,90	18,84	2.351,50
Total Impuestos	34.400,00	34.400,00	30.141,36	224,94	29.650,09

AYUNTAMIENTO: 230000 Torralba del Río

EVOLUCIÓN INDICADORES

	2006	2005	2004	2003
Población	134	131	135	143

Indicadores de Gastos

Gastos totales (por habitante)	2.048,86	1.446,43	661,95	737,53
Gastos de funcionamiento (por habitante)	1.545,72	633,16	636,60	457,08
Gastos corrientes (por habitante)	1.556,42	633,16	636,60	457,08
Cumplimiento pagos %	94,79	99,71	93,86	87,69
Inversión neta (por habitante)	6,38	0,22	25,02	280,44
Índice inversión %	0,31	0,02	3,78	38,02
Índice personal %	16,96	14,67	29,05	20,13

Indicadores de Ingresos

Ingresos totales (por habitante)	1.875,45	1.421,39	722,49	680,08
Ingresos tributarios (por habitante)	315,08	291,08	307,77	220,93
Ingresos corrientes (por habitante)	833,32	805,60	722,49	494,94
Cumplimiento cobros %	99,11	99,68	99,36	87,39
Dependencia transferencias corrientes %	50,20	51,66	47,76	44,99

Indicadores conjuntos de Ingresos y Gastos

Ahorro bruto (por habitante)	-712,40	172,44	85,89	37,86
Carga financiera (por habitante)	10,69	0,00	0,00	0,00
Ahorro neto (por habitante)	-723,09	172,44	85,89	37,86
Nivel endeudamiento %	1,28	0,00	0,00	0,00
Capacidad endeudamiento %	-86,77	21,41	11,89	7,65
Limite endeudamiento %	-85,49	21,41	11,89	7,65
Deuda viva (por habitante)	447,76	0,00	0,00	0,00
Remanente tesorería Gastos generales (por habitante)	-29,77	157,56	179,39	139,98
Resultado presupuestario sin ajustar (por habitante)	-173,41	-25,04	60,54	-57,45
Resultado presupuestario ajustado (por habitante)	-173,41	-23,67	60,54	-57,45

AYUNTAMIENTO: 2310000 Torres del Río

Gastos por Económico

	Presupuesto inicial	Presupuesto Definitivo	Obligaciones reconocidas absolutas	Pagos realizados por habitante	Pagos realizados
1 Gastos de personal	35.750,00	35.750,00	33.938,54	205,69	33.380,52
2 Gastos en bienes corrientes y servicios	57.500,00	57.500,00	49.366,23	299,19	44.095,39
3 Gastos financieros	0,00	0,00	0,00	0,00	0,00
4 Transferencias corrientes	4.295,00	4.295,00	4.312,64	26,14	3.471,65
6 Inversiones reales	132.975,00	208.974,33	66.929,78	405,64	63.716,49
7 Transferencias de capital	0,00	6.600,00	6.752,83	40,93	6.752,83
8 Activos financieros	0,00	0,00	0,00	0,00	0,00
9 Pasivos financieros	0,00	0,00	0,00	0,00	0,00
Total Gastos	230.520,00	313.119,33	161.300,02	977,58	151.416,88

Gastos por Funcional

	Presupuesto inicial	Presupuesto Definitivo	Obligaciones reconocidas absolutas	Pagos realizados por habitante	Pagos realizados
0 Deuda Pública	0,00	0,00	0,00	0,00	0,00
1 Servicios de carácter general	51.670,00	51.670,00	45.105,02	273,36	41.608,96
2 Protección civil y seguridad ciudadana	0,00	0,00	0,00	0,00	0,00
3 Seguridad, protección y promoción social	8.125,00	8.125,00	7.552,90	45,78	6.729,91
4 Producción de bienes públicos de carácter social	167.800,00	250.399,33	107.659,70	652,48	102.113,61
5 Producción de bienes públicos de carácter económico	2.675,00	2.675,00	784,40	4,75	784,40
6 Regulación económica de carácter general	0,00	0,00	0,00	0,00	0,00
7 Actividad económica y regulación de sectores productivos	250,00	250,00	198,00	1,20	180,00
8 Organismos autónomos	0,00	0,00	0,00	0,00	0,00
9 Transferencias a AAPP	0,00	0,00	0,00	0,00	0,00
Total Gastos	230.520,00	313.119,33	161.300,02	977,58	151.416,88

AYUNTAMIENTO: 2310000 Torres del Río

Ingresos

	Presupuesto inicial	Presupuesto Definitivo	Derechos reconocidos absolutos	Derechos reconocidos por habitante	Cobros realizados
1 Impuestos directos	31.300,00	31.300,00	30.018,20	181,93	27.077,10
2 Impuestos indirectos	5.000,00	5.000,00	9.475,92	57,43	8.830,27
3 Tasas y otros ingresos	6.600,00	6.600,00	5.643,44	34,20	5.643,44
4 Transferencias corrientes	49.110,00	49.110,00	54.173,00	328,32	54.173,00
5 Ingresos patrimoniales	27.095,00	27.095,00	26.485,22	160,52	24.541,42
6 Enajenación de inversiones reales	0,00	0,00	31,98	0,19	31,98
7 Transferencias de capital	70.500,00	70.500,00	69.868,48	423,45	1.201,73
8 Activos financieros	0,00	82.599,33	0,00	0,00	0,00
9 Pasivos financieros	40.915,00	40.915,00	0,00	0,00	0,00
Total ingresos	230.520,00	313.119,33	195.696,24	1.186,04	121.498,94

Impuestos

	Presupuesto inicial	Presupuesto Definitivo	Derechos reconocidos absolutos	Derechos reconocidos por habitante	Cobros realizados
<i>Contribución Territorial Rústica</i>	5.600,00	5.600,00	4.424,92	26,82	3.763,51
<i>Contribución Territorial Urbana</i>	17.000,00	17.000,00	16.777,77	101,68	15.714,27
<i>Impuesto sobre vehículos de tracción mecánica</i>	7.100,00	7.100,00	7.128,33	43,20	6.051,37
<i>Impuesto incremento valor terrenos naturaleza urbana</i>	500,00	500,00	395,80	2,40	379,08
<i>Impuesto sobre viviendas desocupadas</i>	0,00	0,00	0,00	0,00	0,00
<i>Impuesto sobre Actividades Económicas</i>	1.100,00	1.100,00	1.291,38	7,83	1.168,87
<i>Impuesto sobre gastos suntuarios</i>	0,00	0,00	0,00	0,00	0,00
<i>Impuesto sobre construcciones, instalaciones y obras</i>	5.000,00	5.000,00	9.475,92	57,43	8.830,27
Total Impuestos	36.300,00	36.300,00	39.494,12	239,36	35.907,37

AYUNTAMIENTO: 2310000 Torres del Río

EVOLUCIÓN INDICADORES

	2006	2005	2004	2003
Población	165	171	169	165

Indicadores de Gastos

Gastos totales (por habitante)	977,58	1.053,73	2.228,25	712,83
Gastos de funcionamiento (por habitante)	531,01	471,31	546,98	488,45
Gastos corrientes (por habitante)	531,01	471,31	546,98	488,45
Cumplimiento pagos %	93,87	90,90	88,50	96,88
Inversión neta (por habitante)	405,44	20,68	1.181,04	224,38
Índice inversión %	41,49	55,27	75,45	31,48
Índice personal %	21,04	17,91	8,24	22,87

Indicadores de Ingresos

Ingresos totales (por habitante)	1.186,04	1.345,50	2.524,22	694,96
Ingresos tributarios (por habitante)	273,56	215,17	275,38	191,09
Ingresos corrientes (por habitante)	762,40	649,25	690,04	572,27
Cumplimiento cobros %	62,09	45,18	84,70	92,63
Dependencia transferencias corrientes %	43,06	43,61	36,69	40,26

Indicadores conjuntos de Ingresos y Gastos

Ahorro bruto (por habitante)	231,38	177,94	143,06	83,82
Carga financiera (por habitante)	0,00	0,00	0,00	0,00
Ahorro neto (por habitante)	231,38	177,94	143,06	83,82
Nivel endeudamiento %	0,00	0,00	0,00	0,00
Capacidad endeudamiento %	30,35	27,41	20,73	14,65
Limite endeudamiento %	30,35	27,41	20,73	14,65
Deuda viva (por habitante)	0,00	0,00	0,00	0,00
Remanente tesorería Gastos generales (por habitante)	413,23	628,52	350,69	257,33
Resultado presupuestario sin ajustar (por habitante)	208,46	291,77	295,97	-17,87
Resultado presupuestario ajustado (por habitante)	84,10	552,61	68,37	46,43

AYUNTAMIENTO: 2320000 Tudela

**2320051 (C) Tudela, Junta Municipal de Aguas
2320052 (C) Tudela, Centro Cultural Castell Ruiz**

Gastos por Económico

	Presupuesto inicial	Presupuesto Definitivo	Obligaciones reconocidas absolutas	Pagos realizados por habitante	Pagos realizados
1 Gastos de personal	14.908.998,51	15.024.373,62	13.692.504,71	417,43	13.462.640,65
2 Gastos en bienes corrientes y servicios	16.032.835,00	16.331.880,87	12.617.838,72	384,67	9.936.822,16
3 Gastos financieros	911.892,27	449.445,14	391.564,07	11,94	380.895,44
4 Transferencias corrientes	2.192.712,00	2.628.878,85	2.059.305,62	62,78	1.402.854,23
6 Inversiones reales	24.696.029,00	45.626.805,27	6.842.171,38	208,59	4.910.835,60
7 Transferencias de capital	0,00	518.766,70	172.934,01	5,27	50.934,01
8 Activos financieros	0,00	0,00	0,00	0,00	0,00
9 Pasivos financieros	1.333.827,58	1.333.827,58	1.333.826,83	40,66	1.294.976,72
Total Gastos	60.076.294,36	81.913.978,03	37.110.145,34	1.131,34	31.439.958,81

Gastos por Funcional

	Presupuesto inicial	Presupuesto Definitivo	Obligaciones reconocidas absolutas	Pagos realizados por habitante	Pagos realizados
0 Deuda Pública	2.244.819,85	1.782.372,72	1.725.038,87	52,59	1.675.520,13
1 Servicios de carácter general	5.489.775,00	4.104.022,62	3.325.163,89	101,37	2.899.541,34
2 Protección civil y seguridad ciudadana	2.798.170,00	2.936.217,06	2.774.071,34	84,57	2.686.337,57
3 Seguridad, protección y promoción social	7.237.120,35	7.864.570,46	6.476.775,04	197,45	5.607.823,55
4 Producción de bienes públicos de carácter social	39.744.773,16	61.625.075,71	20.214.847,44	616,27	16.173.591,32
5 Producción de bienes públicos de carácter económico	855.186,00	1.755.700,46	986.392,82	30,07	948.491,46
6 Regulación económica de carácter general	1.117.500,00	1.114.620,00	987.086,04	30,09	928.191,70
7 Actividad económica y regulación de sectores productivos	588.950,00	731.399,00	620.769,90	18,92	520.461,74
8 Organismos autónomos	0,00	0,00	0,00	0,00	0,00
9 Transferencias a AAPP	0,00	0,00	0,00	0,00	0,00
Total Gastos	60.076.294,36	81.913.978,03	37.110.145,34	1.131,34	31.439.958,81

AYUNTAMIENTO: 2320000 Tudela

Ingresos

	Presupuesto inicial	Presupuesto Definitivo	Derechos reconocidos absolutos	Derechos reconocidos por habitante	Cobros realizados
1 Impuestos directos	9.480.650,00	9.480.650,00	9.045.490,62	275,76	8.489.741,06
2 Impuestos indirectos	2.800.000,00	2.800.000,00	2.071.829,45	63,16	1.874.113,76
3 Tasas y otros ingresos	7.211.903,36	7.395.620,75	8.271.186,73	252,15	6.752.399,02
4 Transferencias corrientes	14.345.712,00	14.672.135,31	11.675.154,08	355,93	11.022.251,70
5 Ingresos patrimoniales	1.713.400,00	1.713.400,00	2.132.484,06	65,01	1.602.920,94
6 Enajenación de inversiones reales	7.400.600,00	7.400.600,00	78.368,21	2,39	77.850,97
7 Transferencias de capital	2.747.107,00	6.245.212,13	2.650.419,23	80,80	1.821.855,47
8 Activos financieros	0,00	-7.394.667,16	0,00	0,00	0,00
9 Pasivos financieros	14.376.922,00	39.601.027,00	230.503,48	7,03	230.503,48
Total ingresos	60.076.294,36	81.913.978,03	36.155.435,86	1.102,23	31.871.636,40

Impuestos

	Presupuesto inicial	Presupuesto Definitivo	Derechos reconocidos absolutos	Derechos reconocidos por habitante	Cobros realizados
<i>Contribución Territorial Rústica</i>	185.000,00	185.000,00	183.715,63	5,60	178.959,48
<i>Contribución Territorial Urbana</i>	5.000.000,00	5.000.000,00	5.103.214,23	155,58	4.933.729,17
<i>Impuesto sobre vehículos de tracción mecánica</i>	1.320.000,00	1.320.000,00	1.371.322,62	41,81	1.259.629,77
<i>Impuesto incremento valor terrenos naturaleza urbana</i>	1.500.000,00	1.500.000,00	908.549,56	27,70	784.942,51
<i>Impuesto sobre viviendas desocupadas</i>	0,00	0,00	0,00	0,00	0,00
<i>Impuesto sobre Actividades Económicas</i>	1.450.000,00	1.450.000,00	1.452.807,48	44,29	1.309.311,38
<i>Impuesto sobre gastos suntuarios</i>	650,00	650,00	87,77	0,00	87,77
<i>Impuesto sobre construcciones, instalaciones y obras</i>	2.800.000,00	2.800.000,00	2.071.829,45	63,16	1.874.113,76
Total Impuestos	12.255.650,00	12.255.650,00	11.091.526,74	338,14	10.340.773,84

AYUNTAMIENTO: 2320000 Tudela

EVOLUCIÓN INDICADORES

	2006	2005	2004	2003
Población	32.802	32.345	31.659	31.228

Indicadores de Gastos

Gastos totales (por habitante)	1.131,34	1.097,47	1.087,07	1.200,93
Gastos de funcionamiento (por habitante)	864,88	837,40	788,76	795,91
Gastos corrientes (por habitante)	876,81	859,62	800,27	805,81
Cumplimiento pagos %	84,72	85,40	81,45	86,91
Inversión neta (por habitante)	206,20	58,48	177,54	354,99
Índice inversión %	18,44	15,67	23,05	29,82
Índice personal %	36,90	37,25	37,72	33,47

Indicadores de Ingresos

Ingresos totales (por habitante)	1.102,23	1.164,12	1.074,66	1.114,50
Ingresos tributarios (por habitante)	591,08	553,78	524,93	477,88
Ingresos corrientes (por habitante)	1.012,02	966,65	908,54	849,43
Cumplimiento cobros %	88,15	90,25	91,41	90,45
Dependencia transferencias corrientes %	35,17	37,37	37,16	38,12

Indicadores conjuntos de Ingresos y Gastos

Ahorro bruto (por habitante)	147,14	129,25	119,79	53,52
Carga financiera (por habitante)	52,60	63,29	43,18	36,52
Ahorro neto (por habitante)	94,54	65,96	76,60	17,00
Nivel endeudamiento %	5,20	6,55	4,75	4,30
Capacidad endeudamiento %	9,34	6,82	8,43	2,00
Limite endeudamiento %	14,54	13,37	13,18	6,30
Deuda viva (por habitante)	445,17	485,87	538,05	577,58
Remanente tesorería Gastos generales (por habitante)	-86,26	-19,31	-58,09	2,84
Resultado presupuestario sin ajustar (por habitante)	-29,11	66,65	-12,41	-86,43
Resultado presupuestario ajustado (por habitante)	83,87	463,88	61,02	69,13

AYUNTAMIENTO: 2330000 Tulebras

Gastos por Económico

	Presupuesto inicial	Presupuesto Definitivo	Obligaciones reconocidas absolutas	Pagos realizados por habitante	Pagos realizados
1 Gastos de personal	69.870,00	69.870,00	66.459,51	621,12	65.444,71
2 Gastos en bienes corrientes y servicios	49.660,00	49.660,00	45.581,86	426,00	44.679,73
3 Gastos financieros	1.320,00	1.320,00	401,48	3,75	401,48
4 Transferencias corrientes	10.200,00	10.200,00	9.606,75	89,78	9.006,75
6 Inversiones reales	78.300,00	105.338,24	82.666,88	772,59	45.534,69
7 Transferencias de capital	0,00	0,00	0,00	0,00	0,00
8 Activos financieros	0,00	0,00	0,00	0,00	0,00
9 Pasivos financieros	3.515,00	3.515,00	3.607,43	33,71	3.607,43
Total Gastos	212.865,00	239.903,24	208.323,91	1.946,95	168.674,79

Gastos por Funcional

	Presupuesto inicial	Presupuesto Definitivo	Obligaciones reconocidas absolutas	Pagos realizados por habitante	Pagos realizados
0 Deuda Pública	4.835,00	4.835,00	4.008,91	37,47	4.008,91
1 Servicios de carácter general	97.200,00	97.200,00	74.134,36	692,84	73.427,32
2 Protección civil y seguridad ciudadana	0,00	0,00	0,00	0,00	0,00
3 Seguridad, protección y promoción social	16.070,00	16.070,00	14.699,92	137,38	13.685,12
4 Producción de bienes públicos de carácter social	93.660,00	120.698,24	114.390,45	1.069,07	76.463,17
5 Producción de bienes públicos de carácter económico	0,00	0,00	0,00	0,00	0,00
6 Regulación económica de carácter general	600,00	600,00	669,32	6,26	669,32
7 Actividad económica y regulación de sectores productivos	500,00	500,00	420,95	3,93	420,95
8 Organismos autónomos	0,00	0,00	0,00	0,00	0,00
9 Transferencias a AAPP	0,00	0,00	0,00	0,00	0,00
Total Gastos	212.865,00	239.903,24	208.323,91	1.946,95	168.674,79

AYUNTAMIENTO: 2330000 Tulebras

Ingresos

	Presupuesto inicial	Presupuesto Definitivo	Derechos reconocidos absolutos	Derechos reconocidos por habitante	Cobros realizados
1 Impuestos directos	36.226,00	36.226,00	40.131,63	375,06	36.034,24
2 Impuestos indirectos	17.000,00	17.000,00	1.847,14	17,26	1.540,63
3 Tasas y otros ingresos	30.970,00	30.970,00	26.758,10	250,08	26.031,77
4 Transferencias corrientes	60.662,00	60.662,00	61.542,59	575,16	61.510,01
5 Ingresos patrimoniales	8.850,00	8.850,00	9.228,21	86,24	9.124,93
6 Enajenación de inversiones reales	0,00	0,00	0,00	0,00	0,00
7 Transferencias de capital	47.157,00	47.157,00	42.952,72	401,43	24.300,53
8 Activos financieros	0,00	27.038,24	1.200,00	11,21	1.200,00
9 Pasivos financieros	12.000,00	12.000,00	0,00	0,00	0,00
Total ingresos	212.865,00	239.903,24	183.660,39	1.716,45	159.742,11

Impuestos

	Presupuesto inicial	Presupuesto Definitivo	Derechos reconocidos absolutos	Derechos reconocidos por habitante	Cobros realizados
<i>Contribución Territorial Rústica</i>	6.600,00	6.600,00	6.596,40	61,65	6.477,84
<i>Contribución Territorial Urbana</i>	24.300,00	24.300,00	28.402,92	265,45	24.531,47
<i>Impuesto sobre vehículos de tracción mecánica</i>	3.100,00	3.100,00	2.924,69	27,33	2.817,31
<i>Impuesto incremento valor terrenos naturaleza urbana</i>	226,00	226,00	0,00	0,00	0,00
<i>Impuesto sobre viviendas desocupadas</i>	0,00	0,00	0,00	0,00	0,00
<i>Impuesto sobre Actividades Económicas</i>	2.000,00	2.000,00	2.207,62	20,63	2.207,62
<i>Impuesto sobre gastos suntuarios</i>	0,00	0,00	0,00	0,00	0,00
<i>Impuesto sobre construcciones, instalaciones y obras</i>	17.000,00	17.000,00	1.847,14	17,26	1.540,63
Total Impuestos	53.226,00	53.226,00	41.978,77	392,32	37.574,87

AYUNTAMIENTO: 2330000 Tulebras

EVOLUCIÓN INDICADORES

	2006	2005	2004	2003
Población	107	102	107	110

Indicadores de Gastos

Gastos totales (por habitante)	1.946,95	1.101,87	1.044,98	824,88
Gastos de funcionamiento (por habitante)	1.136,90	938,75	932,66	725,42
Gastos corrientes (por habitante)	1.140,65	943,97	939,08	739,93
Cumplimiento pagos %	80,97	97,29	93,48	98,67
Inversión neta (por habitante)	772,59	123,12	73,30	54,39
Índice inversión %	39,68	11,17	7,01	6,59
Índice personal %	31,90	40,79	40,04	41,66

Indicadores de Ingresos

Ingresos totales (por habitante)	1.716,45	1.246,33	1.088,39	1.203,69
Ingresos tributarios (por habitante)	642,40	661,25	608,40	849,48
Ingresos corrientes (por habitante)	1.303,81	1.195,41	1.088,39	1.203,69
Cumplimiento cobros %	86,98	95,71	95,45	95,56
Dependencia transferencias corrientes %	44,11	37,38	36,70	23,74

Indicadores conjuntos de Ingresos y Gastos

Ahorro bruto (por habitante)	166,91	256,65	155,72	478,28
Carga financiera (por habitante)	37,47	39,99	39,02	45,08
Ahorro neto (por habitante)	129,45	216,66	116,70	433,19
Nivel endeudamiento %	2,87	3,35	3,58	3,75
Capacidad endeudamiento %	9,93	18,12	10,72	35,99
Limite endeudamiento %	12,80	21,47	14,31	39,73
Deuda viva (por habitante)	101,07	141,39	167,93	195,06
Remanente tesorería Gastos generales (por habitante)	450,24	718,50	564,96	519,55
Resultado presupuestario sin ajustar (por habitante)	-230,50	144,47	43,40	378,81
Resultado presupuestario ajustado (por habitante)	26,19	144,47	43,40	378,81

AYUNTAMIENTO: 2340000 Úcar

Gastos por Económico

	Presupuesto inicial	Presupuesto Definitivo	Obligaciones reconocidas absolutas	Pagos realizados por habitante	Pagos realizados
1 Gastos de personal	4.500,00	4.500,00	8.493,98	55,52	7.493,98
2 Gastos en bienes corrientes y servicios	49.821,00	49.821,00	34.629,42	226,34	29.022,38
3 Gastos financieros	1.400,00	1.400,00	1.558,20	10,18	1.558,20
4 Transferencias corrientes	22.610,00	22.610,00	22.234,71	145,32	21.515,28
6 Inversiones reales	0,00	24.488,37	13.162,91	86,03	13.162,91
7 Transferencias de capital	0,00	0,00	0,00	0,00	0,00
8 Activos financieros	0,00	0,00	0,00	0,00	0,00
9 Pasivos financieros	0,00	0,00	0,00	0,00	0,00
Total Gastos	78.331,00	102.819,37	80.079,22	523,39	72.752,75

Gastos por Funcional

	Presupuesto inicial	Presupuesto Definitivo	Obligaciones reconocidas absolutas	Pagos realizados por habitante	Pagos realizados
0 Deuda Pública	1.400,00	1.400,00	1.558,20	10,18	1.558,20
1 Servicios de carácter general	20.683,00	20.683,00	27.510,85	179,81	26.803,85
2 Protección civil y seguridad ciudadana	0,00	0,00	0,00	0,00	0,00
3 Seguridad, protección y promoción social	6.870,00	6.870,00	6.685,90	43,70	6.583,85
4 Producción de bienes públicos de carácter social	47.278,00	71.766,37	42.261,27	276,22	37.406,26
5 Producción de bienes públicos de carácter económico	1.000,00	1.000,00	326,61	2,13	286,27
6 Regulación económica de carácter general	1.100,00	1.100,00	1.736,39	11,35	114,32
7 Actividad económica y regulación de sectores productivos	0,00	0,00	0,00	0,00	0,00
8 Organismos autónomos	0,00	0,00	0,00	0,00	0,00
9 Transferencias a AAPP	0,00	0,00	0,00	0,00	0,00
Total Gastos	78.331,00	102.819,37	80.079,22	523,39	72.752,75

AYUNTAMIENTO: 2340000 Úcar

Ingresos

	Presupuesto inicial	Presupuesto Definitivo	Derechos reconocidos absolutos	Derechos reconocidos por habitante	Cobros realizados
1 Impuestos directos	33.192,00	33.192,00	84.661,84	553,35	72.428,09
2 Impuestos indirectos	6.000,00	6.000,00	175.850,48	1.149,35	175.842,74
3 Tasas y otros ingresos	2.501,00	2.501,00	4.933,32	32,24	4.106,82
4 Transferencias corrientes	31.764,00	31.764,00	46.359,56	303,00	46.309,97
5 Ingresos patrimoniales	4.874,00	4.874,00	6.056,38	39,58	4.734,38
6 Enajenación de inversiones reales	0,00	0,00	4.507,80	29,46	4.507,80
7 Transferencias de capital	0,00	0,00	238.438,72	1.558,42	238.438,72
8 Activos financieros	0,00	24.488,37	305,99	2,00	305,99
9 Pasivos financieros	0,00	0,00	0,00	0,00	0,00
Total ingresos	78.331,00	102.819,37	561.114,09	3.667,41	546.674,51

Impuestos

	Presupuesto inicial	Presupuesto Definitivo	Derechos reconocidos absolutos	Derechos reconocidos por habitante	Cobros realizados
<i>Contribución Territorial Rústica</i>	5.875,00	5.875,00	5.896,94	38,54	5.787,54
<i>Contribución Territorial Urbana</i>	15.924,00	15.924,00	16.222,46	106,03	15.974,07
<i>Impuesto sobre vehículos de tracción mecánica</i>	7.373,00	7.373,00	7.836,02	51,22	7.684,95
<i>Impuesto incremento valor terrenos naturaleza urbana</i>	3.000,00	3.000,00	53.089,20	346,99	41.375,20
<i>Impuesto sobre viviendas desocupadas</i>	0,00	0,00	0,00	0,00	0,00
<i>Impuesto sobre Actividades Económicas</i>	1.020,00	1.020,00	1.617,22	10,57	1.606,33
<i>Impuesto sobre gastos suntuarios</i>	0,00	0,00	0,00	0,00	0,00
<i>Impuesto sobre construcciones, instalaciones y obras</i>	6.000,00	6.000,00	175.850,48	1.149,35	175.842,74
Total Impuestos	39.192,00	39.192,00	260.512,32	1.702,69	248.270,83

AYUNTAMIENTO: 2340000 Úcar

EVOLUCIÓN INDICADORES

	2006	2005	2004	2003
Población	153	157	145	129

Indicadores de Gastos

Gastos totales (por habitante)	523,39	338,61	541,97	2.565,72
Gastos de funcionamiento (por habitante)	427,18	329,39	314,36	448,43
Gastos corrientes (por habitante)	437,36	338,61	326,44	454,30
Cumplimiento pagos %	90,85	82,78	87,95	98,75
Inversión neta (por habitante)	56,57	0,00	0,00	1.988,51
Índice inversión %	16,44	0,00	0,00	81,86
Índice personal %	10,61	8,24	5,23	1,22

Indicadores de Ingresos

Ingresos totales (por habitante)	3.667,41	539,33	591,55	2.578,99
Ingresos tributarios (por habitante)	1.734,94	293,48	341,00	399,35
Ingresos corrientes (por habitante)	2.077,53	539,33	591,55	672,16
Cumplimiento cobros %	97,43	90,00	93,79	97,73
Dependencia transferencias corrientes %	14,58	38,15	34,13	33,27

Indicadores conjuntos de Ingresos y Gastos

Ahorro bruto (por habitante)	1.650,35	209,94	277,20	223,73
Carga financiera (por habitante)	10,18	9,23	227,62	16,98
Ahorro neto (por habitante)	1.640,17	200,72	49,58	206,76
Nivel endeudamiento %	0,49	1,71	38,48	2,53
Capacidad endeudamiento %	78,95	37,22	8,38	30,76
Limite endeudamiento %	79,44	38,93	46,86	33,29
Deuda viva (por habitante)	309,26	301,38	326,32	0,00
Remanente tesorería Gastos generales (por habitante)	3.694,36	535,26	365,48	324,27
Resultado presupuestario sin ajustar (por habitante)	3.144,02	200,72	49,58	13,27
Resultado presupuestario ajustado (por habitante)	3.230,05	200,72	228,32	13,27

AYUNTAMIENTO: 2350000 Ujué

Gastos por Económico

	Presupuesto inicial	Presupuesto Definitivo	Obligaciones reconocidas absolutas	Pagos realizados por habitante	Pagos realizados
1 Gastos de personal	71.180,00	71.180,00	70.318,14	312,53	69.286,90
2 Gastos en bienes corrientes y servicios	105.600,00	105.600,00	102.347,32	454,88	101.950,32
3 Gastos financieros	8.500,00	8.500,00	8.717,79	38,75	8.717,79
4 Transferencias corrientes	33.952,00	33.952,00	17.393,04	77,30	17.393,04
6 Inversiones reales	32.734,28	64.600,00	60.009,03	266,71	60.009,03
7 Transferencias de capital	0,00	0,00	0,00	0,00	0,00
8 Activos financieros	0,00	0,00	0,00	0,00	0,00
9 Pasivos financieros	20.485,62	20.485,62	20.404,93	90,69	20.404,93
Total Gastos	272.451,90	304.317,62	279.190,25	1.240,85	277.762,01

Gastos por Funcional

	Presupuesto inicial	Presupuesto Definitivo	Obligaciones reconocidas absolutas	Pagos realizados por habitante	Pagos realizados
0 Deuda Pública	28.985,62	28.985,62	29.122,72	129,43	29.122,72
1 Servicios de carácter general	81.120,00	81.120,00	79.633,71	353,93	79.018,25
2 Protección civil y seguridad ciudadana	0,00	0,00	0,00	0,00	0,00
3 Seguridad, protección y promoción social	22.100,00	22.100,00	21.400,51	95,11	20.587,73
4 Producción de bienes públicos de carácter social	121.964,28	153.830,00	143.104,25	636,02	143.104,25
5 Producción de bienes públicos de carácter económico	9.622,00	9.622,00	0,00	0,00	0,00
6 Regulación económica de carácter general	6.960,00	6.960,00	5.929,06	26,35	5.929,06
7 Actividad económica y regulación de sectores productivos	1.700,00	1.700,00	0,00	0,00	0,00
8 Organismos autónomos	0,00	0,00	0,00	0,00	0,00
9 Transferencias a AAPP	0,00	0,00	0,00	0,00	0,00
Total Gastos	272.451,90	304.317,62	279.190,25	1.240,85	277.762,01

AYUNTAMIENTO: 2350000 Ujué

Ingresos

	Presupuesto inicial	Presupuesto Definitivo	Derechos reconocidos absolutos	Derechos reconocidos por habitante	Cobros realizados
1 Impuestos directos	76.469,35	76.469,35	82.439,89	366,40	79.519,71
2 Impuestos indirectos	14.991,88	14.991,88	14.297,71	63,55	13.114,88
3 Tasas y otros ingresos	18.672,00	18.672,00	17.384,35	77,26	17.384,35
4 Transferencias corrientes	71.923,31	71.923,31	71.729,38	318,80	71.729,38
5 Ingresos patrimoniales	90.395,36	90.395,36	90.536,36	402,38	84.527,13
6 Enajenación de inversiones reales	0,00	0,00	0,00	0,00	0,00
7 Transferencias de capital	0,00	0,00	0,00	0,00	0,00
8 Activos financieros	0,00	31.865,72	0,00	0,00	0,00
9 Pasivos financieros	0,00	0,00	0,00	0,00	0,00
Total ingresos	272.451,90	304.317,62	276.387,69	1.228,39	266.275,45

Impuestos

	Presupuesto inicial	Presupuesto Definitivo	Derechos reconocidos absolutos	Derechos reconocidos por habitante	Cobros realizados
<i>Contribución Territorial Rústica</i>	15.557,16	15.557,16	15.566,14	69,18	14.574,37
<i>Contribución Territorial Urbana</i>	18.292,37	18.292,37	19.139,71	85,07	18.068,39
<i>Impuesto sobre vehículos de tracción mecánica</i>	10.020,15	10.020,15	9.993,40	44,42	9.310,48
<i>Impuesto incremento valor terrenos naturaleza urbana</i>	1,00	1,00	0,00	0,00	0,00
<i>Impuesto sobre viviendas desocupadas</i>	0,00	0,00	0,00	0,00	0,00
<i>Impuesto sobre Actividades Económicas</i>	15.188,67	15.188,67	15.202,64	67,57	15.028,47
<i>Impuesto sobre gastos suntuarios</i>	0,00	0,00	0,00	0,00	0,00
<i>Impuesto sobre construcciones, instalaciones y obras</i>	14.991,88	14.991,88	14.297,71	63,55	13.114,88
Total Impuestos	74.051,23	74.051,23	74.199,60	329,78	70.096,59

AYUNTAMIENTO: 2350000 Ujué

EVOLUCIÓN INDICADORES

	2006	2005	2004	2003
Población	225	227	237	234

Indicadores de Gastos

Gastos totales (por habitante)	1.240,85	1.040,29	1.447,48	999,32
Gastos de funcionamiento (por habitante)	844,70	845,19	926,96	745,90
Gastos corrientes (por habitante)	883,45	881,38	963,65	790,46
Cumplimiento pagos %	99,49	91,77	94,45	92,40
Inversión neta (por habitante)	266,71	69,72	379,60	110,48
Índice inversión %	21,49	6,70	26,22	11,06
Índice personal %	25,19	27,20	17,39	22,81

Indicadores de Ingresos

Ingresos totales (por habitante)	1.228,39	1.238,02	1.287,69	916,02
Ingresos tributarios (por habitante)	507,21	463,98	400,02	355,59
Ingresos corrientes (por habitante)	1.228,39	1.237,54	1.060,77	912,67
Cumplimiento cobros %	96,34	94,40	93,00	90,38
Dependencia transferencias corrientes %	25,95	28,42	25,47	25,89

Indicadores conjuntos de Ingresos y Gastos

Ahorro bruto (por habitante)	383,69	392,35	133,81	166,77
Carga financiera (por habitante)	129,43	125,38	140,92	142,95
Ahorro neto (por habitante)	254,25	266,97	-7,11	23,82
Nivel endeudamiento %	10,54	10,13	13,28	15,66
Capacidad endeudamiento %	20,70	21,57	-0,67	2,61
Limite endeudamiento %	31,23	31,70	12,61	18,27
Deuda viva (por habitante)	1.106,51	1.186,65	1.222,00	1.343,24
Remanente tesorería Gastos generales (por habitante)	350,24	381,20	187,31	372,69
Resultado presupuestario sin ajustar (por habitante)	-12,46	197,73	-159,80	-83,31
Resultado presupuestario ajustado (por habitante)	-12,46	197,73	-159,80	-83,31

AYUNTAMIENTO: 2360000 Ultzama

Gastos por Económico

	Presupuesto inicial	Presupuesto Definitivo	Obligaciones reconocidas absolutas	Pagos realizados por habitante	Pagos realizados
1 Gastos de personal	285.681,53	301.681,53	284.066,82	174,92	278.816,79
2 Gastos en bienes corrientes y servicios	524.956,41	546.906,41	543.352,87	334,58	515.420,35
3 Gastos financieros	1.510,00	1.510,00	1.373,06	0,85	1.373,06
4 Transferencias corrientes	209.659,00	220.659,00	206.652,01	127,25	114.145,85
6 Inversiones reales	3.087.042,00	3.113.242,00	277.029,58	170,58	276.936,85
7 Transferencias de capital	0,00	0,00	0,00	0,00	0,00
8 Activos financieros	0,00	0,00	0,00	0,00	0,00
9 Pasivos financieros	14.023,61	14.023,61	14.023,62	8,64	14.023,62
Total Gastos	4.122.872,55	4.198.022,55	1.326.497,96	816,81	1.200.716,52

Gastos por Funcional

	Presupuesto inicial	Presupuesto Definitivo	Obligaciones reconocidas absolutas	Pagos realizados por habitante	Pagos realizados
0 Deuda Pública	15.223,61	15.223,61	15.396,68	9,48	15.396,68
1 Servicios de carácter general	277.831,23	314.731,23	298.447,56	183,77	281.165,60
2 Protección civil y seguridad ciudadana	30.040,30	42.540,30	40.778,73	25,11	40.264,68
3 Seguridad, protección y promoción social	82.180,00	82.180,00	76.385,14	47,04	62.133,47
4 Producción de bienes públicos de carácter social	3.415.202,41	3.429.152,41	647.809,87	398,90	630.090,77
5 Producción de bienes públicos de carácter económico	196.651,00	208.451,00	135.221,04	83,26	135.056,82
6 Regulación económica de carácter general	14.694,00	14.694,00	17.175,28	10,58	17.175,28
7 Actividad económica y regulación de sectores productivos	9.050,00	9.050,00	12.588,70	7,75	10.417,54
8 Organismos autónomos	0,00	0,00	0,00	0,00	0,00
9 Transferencias a AAPP	82.000,00	82.000,00	82.694,96	50,92	9.015,68
Total Gastos	4.122.872,55	4.198.022,55	1.326.497,96	816,81	1.200.716,52

AYUNTAMIENTO: 2360000 Ultzama

Ingresos

	Presupuesto inicial	Presupuesto Definitivo	Derechos reconocidos absolutos	Derechos reconocidos por habitante	Cobros realizados
1 Impuestos directos	362.200,00	362.200,00	410.713,16	252,90	385.120,97
2 Impuestos indirectos	100.000,00	100.000,00	163.931,58	100,94	90.885,59
3 Tasas y otros ingresos	91.450,75	91.450,75	119.788,22	73,76	107.097,84
4 Transferencias corrientes	503.792,65	503.792,65	478.312,31	294,53	435.791,04
5 Ingresos patrimoniales	171.032,76	171.032,76	147.865,87	91,05	126.834,05
6 Enajenación de inversiones reales	0,00	0,00	0,00	0,00	0,00
7 Transferencias de capital	2.133.080,02	2.139.704,12	2.026.557,43	1.247,88	349.854,18
8 Activos financieros	0,00	68.525,90	0,00	0,00	0,00
9 Pasivos financieros	761.316,55	761.316,55	0,00	0,00	0,00
Total ingresos	4.122.872,73	4.198.022,73	3.347.168,57	2.061,06	1.495.583,67

Impuestos

	Presupuesto inicial	Presupuesto Definitivo	Derechos reconocidos absolutos	Derechos reconocidos por habitante	Cobros realizados
<i>Contribución Territorial Rústica</i>	13.200,00	13.200,00	13.373,06	8,23	12.491,73
<i>Contribución Territorial Urbana</i>	170.000,00	170.000,00	179.128,86	110,30	169.605,05
<i>Impuesto sobre vehículos de tracción mecánica</i>	100.000,00	100.000,00	111.593,83	68,72	108.920,57
<i>Impuesto incremento valor terrenos naturaleza urbana</i>	9.000,00	9.000,00	32.904,59	20,26	23.494,83
<i>Impuesto sobre viviendas desocupadas</i>	0,00	0,00	0,00	0,00	0,00
<i>Impuesto sobre Actividades Económicas</i>	70.000,00	70.000,00	73.712,82	45,39	70.608,79
<i>Impuesto sobre gastos suntuarios</i>	0,00	0,00	0,00	0,00	0,00
<i>Impuesto sobre construcciones, instalaciones y obras</i>	100.000,00	100.000,00	163.931,58	100,94	90.885,59
Total Impuestos	462.200,00	462.200,00	574.644,74	353,85	476.006,56

AYUNTAMIENTO: 236000 Uitzama

EVOLUCIÓN INDICADORES

	2006	2005	2004	2003
Población	1.624	1.613	1.608	1.624

Indicadores de Gastos

Gastos totales (por habitante)	816,81	790,55	710,03	900,30
Gastos de funcionamiento (por habitante)	636,74	623,77	633,40	590,32
Gastos corrientes (por habitante)	637,59	624,96	635,06	592,63
Cumplimiento pagos %	90,52	69,08	96,57	87,82
Inversión neta (por habitante)	170,58	82,43	14,08	220,69
Índice inversión %	20,88	19,85	7,68	24,51
Índice personal %	21,41	24,04	25,23	15,89

Indicadores de Ingresos

Ingresos totales (por habitante)	2.061,06	914,96	791,94	861,10
Ingresos tributarios (por habitante)	427,61	353,79	290,47	260,77
Ingresos corrientes (por habitante)	813,18	706,35	685,52	561,32
Cumplimiento cobros %	44,68	79,10	86,69	88,44
Dependencia transferencias corrientes %	36,22	44,91	44,64	43,18

Indicadores conjuntos de Ingresos y Gastos

Ahorro bruto (por habitante)	176,44	82,58	52,12	-28,99
Carga financiera (por habitante)	9,48	9,88	10,38	10,95
Ahorro neto (por habitante)	166,96	72,70	41,74	-39,94
Nivel endeudamiento %	1,17	1,40	1,51	1,95
Capacidad endeudamiento %	20,53	10,29	6,09	-7,12
Limite endeudamiento %	21,70	11,69	7,60	-5,17
Deuda viva (por habitante)	17,27	26,08	34,88	43,18
Remanente tesorería Gastos generales (por habitante)	423,69	291,41	152,09	58,05
Resultado presupuestario sin ajustar (por habitante)	1.244,26	124,42	81,91	-39,21
Resultado presupuestario ajustado (por habitante)	165,12	169,40	83,41	1,15

AYUNTAMIENTO: 2370000 Unciti

Gastos por Económico

	Presupuesto inicial	Presupuesto Definitivo	Obligaciones reconocidas absolutas	Pagos realizados por habitante	Pagos realizados
1 Gastos de personal	16.900,00	17.160,00	16.288,67	74,72	16.288,67
2 Gastos en bienes corrientes y servicios	70.424,00	63.794,00	46.854,15	214,93	37.918,67
3 Gastos financieros	1.800,00	2.200,00	2.200,00	10,09	2.200,00
4 Transferencias corrientes	118.040,00	118.330,00	103.108,69	472,98	102.321,63
6 Inversiones reales	126.868,00	136.348,00	21.705,77	99,57	21.306,87
7 Transferencias de capital	1.000,00	1.000,00	0,00	0,00	0,00
8 Activos financieros	0,00	0,00	0,00	0,00	0,00
9 Pasivos financieros	5.300,00	11.500,00	12.815,19	58,79	9.036,64
Total Gastos	340.332,00	350.332,00	202.972,47	931,07	189.072,48

Gastos por Funcional

	Presupuesto inicial	Presupuesto Definitivo	Obligaciones reconocidas absolutas	Pagos realizados por habitante	Pagos realizados
0 Deuda Pública	7.100,00	7.500,00	7.500,00	34,40	7.500,00
1 Servicios de carácter general	94.212,00	91.122,00	86.189,90	395,37	85.755,77
2 Protección civil y seguridad ciudadana	0,00	0,00	0,00	0,00	0,00
3 Seguridad, protección y promoción social	13.900,00	10.240,00	8.609,26	39,49	8.609,26
4 Producción de bienes públicos de carácter social	186.692,00	196.692,00	67.437,79	309,35	67.096,46
5 Producción de bienes públicos de carácter económico	25.028,00	24.628,00	14.989,77	68,76	14.590,87
6 Regulación económica de carácter general	10.000,00	10.000,00	8.160,02	37,43	0,00
7 Actividad económica y regulación de sectores productivos	3.400,00	3.950,00	3.933,90	18,05	3.146,84
8 Organismos autónomos	0,00	0,00	0,00	0,00	0,00
9 Transferencias a AAPP	0,00	6.200,00	6.151,83	28,22	2.373,28
Total Gastos	340.332,00	350.332,00	202.972,47	931,07	189.072,48

AYUNTAMIENTO: 2370000 Unciti

Ingresos

	Presupuesto inicial	Presupuesto Definitivo	Derechos reconocidos absolutos	Derechos reconocidos por habitante	Cobros realizados
1 Impuestos directos	43.000,00	43.000,00	45.003,80	206,44	42.545,14
2 Impuestos indirectos	6.000,00	6.000,00	34.441,95	157,99	9.834,02
3 Tasas y otros ingresos	17.910,00	17.910,00	17.244,87	79,10	11.896,76
4 Transferencias corrientes	63.610,00	63.610,00	73.562,86	337,44	73.562,86
5 Ingresos patrimoniales	52.472,00	52.472,00	60.778,88	278,80	53.300,33
6 Enajenación de inversiones reales	10,00	10,00	0,00	0,00	0,00
7 Transferencias de capital	60.010,00	60.010,00	2.041,81	9,37	2.041,81
8 Activos financieros	97.420,00	107.420,00	2.400,00	11,01	2.400,00
9 Pasivos financieros	0,00	0,00	0,00	0,00	0,00
Total ingresos	340.432,00	350.432,00	235.474,17	1.080,16	195.580,92

Impuestos

	Presupuesto inicial	Presupuesto Definitivo	Derechos reconocidos absolutos	Derechos reconocidos por habitante	Cobros realizados
<i>Contribución Territorial Rústica</i>	8.000,00	8.000,00	8.490,44	38,95	7.907,40
<i>Contribución Territorial Urbana</i>	23.000,00	23.000,00	23.397,69	107,33	22.337,14
<i>Impuesto sobre vehículos de tracción mecánica</i>	10.500,00	10.500,00	12.107,29	55,54	11.860,84
<i>Impuesto incremento valor terrenos naturaleza urbana</i>	1.000,00	1.000,00	0,00	0,00	0,00
<i>Impuesto sobre viviendas desocupadas</i>	0,00	0,00	0,00	0,00	0,00
<i>Impuesto sobre Actividades Económicas</i>	500,00	500,00	1.008,38	4,63	439,76
<i>Impuesto sobre gastos suntuarios</i>	0,00	0,00	0,00	0,00	0,00
<i>Impuesto sobre construcciones, instalaciones y obras</i>	6.000,00	6.000,00	34.441,95	157,99	9.834,02
Total Impuestos	49.000,00	49.000,00	79.445,75	364,43	52.379,16

AYUNTAMIENTO: 2370000 Unciti

EVOLUCIÓN INDICADORES

	2006	2005	2004	2003
Población	218	223	226	220

Indicadores de Gastos

Gastos totales (por habitante)	931,07	2.484,85	981,62	1.989,41
Gastos de funcionamiento (por habitante)	762,62	504,53	455,37	620,40
Gastos corrientes (por habitante)	772,71	512,56	460,00	620,40
Cumplimiento pagos %	93,15	98,25	92,41	94,91
Inversión neta (por habitante)	99,57	-792,53	342,23	1.209,11
Índice inversión %	10,69	21,43	34,86	60,78
Índice personal %	8,03	2,88	7,21	2,83

Indicadores de Ingresos

Ingresos totales (por habitante)	1.080,16	2.743,62	1.184,08	2.562,11
Ingresos tributarios (por habitante)	443,53	420,26	372,07	292,48
Ingresos corrientes (por habitante)	1.059,78	1.122,67	977,88	1.006,03
Cumplimiento cobros %	83,06	95,69	94,31	84,21
Dependencia transferencias corrientes %	31,84	27,27	28,01	37,89

Indicadores conjuntos de Ingresos y Gastos

Ahorro bruto (por habitante)	297,16	618,14	522,50	385,63
Carga financiera (por habitante)	68,88	31,39	51,28	0,00
Ahorro neto (por habitante)	228,28	586,75	471,23	385,63
Nivel endeudamiento %	6,50	2,80	5,24	0,00
Capacidad endeudamiento %	21,54	52,26	48,19	38,33
Limite endeudamiento %	28,04	55,06	53,43	38,33
Deuda viva (por habitante)	0,00	0,00	0,00	0,00
Remanente tesorería Gastos generales (por habitante)	1.541,97	1.478,69	1.220,55	1.096,73
Resultado presupuestario sin ajustar (por habitante)	149,09	258,77	202,45	572,70
Resultado presupuestario ajustado (por habitante)	1.229,25	453,00	371,68	761,60

AYUNTAMIENTO: 2380000 Unzué

Gastos por Económico

	Presupuesto inicial	Presupuesto Definitivo	Obligaciones reconocidas absolutas	Pagos realizados por habitante	Pagos realizados
1 Gastos de personal	25.457,00	25.457,00	20.861,62	152,27	20.339,83
2 Gastos en bienes corrientes y servicios	35.500,00	35.500,00	34.354,52	250,76	33.235,86
3 Gastos financieros	4.450,00	4.450,00	3.724,47	27,19	3.724,47
4 Transferencias corrientes	9.250,00	9.250,00	13.451,90	98,19	12.226,64
6 Inversiones reales	189.400,00	189.400,00	56.336,98	411,22	56.336,98
7 Transferencias de capital	6.000,00	6.000,00	6.425,32	46,90	6.425,32
8 Activos financieros	0,00	0,00	0,00	0,00	0,00
9 Pasivos financieros	30.278,00	30.278,00	31.015,85	226,39	31.015,85
Total Gastos	300.335,00	300.335,00	166.170,66	1.212,92	163.304,95

Gastos por Funcional

	Presupuesto inicial	Presupuesto Definitivo	Obligaciones reconocidas absolutas	Pagos realizados por habitante	Pagos realizados
0 Deuda Pública	34.928,00	34.928,00	34.898,24	254,73	34.898,24
1 Servicios de carácter general	34.107,00	34.107,00	31.276,46	228,30	30.181,25
2 Protección civil y seguridad ciudadana	0,00	0,00	0,00	0,00	0,00
3 Seguridad, protección y promoción social	8.150,00	8.150,00	9.666,21	70,56	8.440,95
4 Producción de bienes públicos de carácter social	214.850,00	214.850,00	81.946,34	598,15	81.446,34
5 Producción de bienes públicos de carácter económico	7.000,00	7.000,00	7.163,53	52,29	7.118,29
6 Regulación económica de carácter general	0,00	0,00	248,74	1,82	248,74
7 Actividad económica y regulación de sectores productivos	1.300,00	1.300,00	971,14	7,09	971,14
8 Organismos autónomos	0,00	0,00	0,00	0,00	0,00
9 Transferencias a AAPP	0,00	0,00	0,00	0,00	0,00
Total Gastos	300.335,00	300.335,00	166.170,66	1.212,92	163.304,95

AYUNTAMIENTO: 2380000 Unzué

Ingresos

	Presupuesto inicial	Presupuesto Definitivo	Derechos reconocidos absolutos	Derechos reconocidos por habitante	Cobros realizados
1 Impuestos directos	70.076,00	70.076,00	62.403,01	455,50	54.877,77
2 Impuestos indirectos	38.591,00	38.591,00	34.262,58	250,09	24.139,83
3 Tasas y otros ingresos	3.500,00	3.500,00	3.391,52	24,76	3.391,52
4 Transferencias corrientes	43.025,00	43.025,00	49.258,30	359,55	49.258,30
5 Ingresos patrimoniales	71.492,00	71.492,00	68.079,99	496,93	65.187,71
6 Enajenación de inversiones reales	0,00	0,00	21.931,29	160,08	21.931,29
7 Transferencias de capital	74.045,00	74.045,00	0,00	0,00	0,00
8 Activos financieros	0,00	0,00	0,00	0,00	0,00
9 Pasivos financieros	0,00	0,00	0,00	0,00	0,00
Total ingresos	300.729,00	300.729,00	239.326,69	1.746,91	218.786,42

Impuestos

	Presupuesto inicial	Presupuesto Definitivo	Derechos reconocidos absolutos	Derechos reconocidos por habitante	Cobros realizados
<i>Contribución Territorial Rústica</i>	1.125,00	1.125,00	1.007,00	7,35	861,05
<i>Contribución Territorial Urbana</i>	41.100,00	41.100,00	37.240,28	271,83	33.128,46
<i>Impuesto sobre vehículos de tracción mecánica</i>	6.000,00	6.000,00	6.932,23	50,60	5.943,94
<i>Impuesto incremento valor terrenos naturaleza urbana</i>	6,00	6,00	0,00	0,00	0,00
<i>Impuesto sobre viviendas desocupadas</i>	0,00	0,00	0,00	0,00	0,00
<i>Impuesto sobre Actividades Económicas</i>	21.845,00	21.845,00	17.223,50	125,72	14.944,32
<i>Impuesto sobre gastos suntuarios</i>	0,00	0,00	0,00	0,00	0,00
<i>Impuesto sobre construcciones, instalaciones y obras</i>	38.591,00	38.591,00	34.262,58	250,09	24.139,83
Total Impuestos	108.667,00	108.667,00	96.665,59	705,59	79.017,60

AYUNTAMIENTO: 238000 Unzué

EVOLUCIÓN INDICADORES

	2006	2005	2004	2003
Población	137	144	139	133

Indicadores de Gastos

Gastos totales (por habitante)	1.212,92	970,22	1.442,55	4.300,58
Gastos de funcionamiento (por habitante)	501,23	547,41	363,32	398,98
Gastos corrientes (por habitante)	528,41	578,71	393,92	416,55
Cumplimiento pagos %	98,28	99,84	98,90	99,69
Inversión neta (por habitante)	251,14	-344,96	801,45	3.741,00
Índice inversión %	33,90	18,21	59,14	88,82
Índice personal %	12,55	17,38	7,86	2,61

Indicadores de Ingresos

Ingresos totales (por habitante)	1.746,91	1.952,16	1.991,57	1.465,61
Ingresos tributarios (por habitante)	730,34	555,98	486,51	539,94
Ingresos corrientes (por habitante)	1.586,83	1.430,49	1.198,03	1.266,23
Cumplimiento cobros %	91,42	91,13	93,34	98,82
Dependencia transferencias corrientes %	22,66	22,56	21,97	20,81

Indicadores conjuntos de Ingresos y Gastos

Ahorro bruto (por habitante)	1.085,60	883,08	834,71	867,25
Carga financiera (por habitante)	253,58	241,58	96,65	81,62
Ahorro neto (por habitante)	832,02	641,50	738,07	785,63
Nivel endeudamiento %	15,98	16,89	8,07	6,45
Capacidad endeudamiento %	52,43	44,84	61,61	62,05
Limite endeudamiento %	68,41	61,73	69,67	68,49
Deuda viva (por habitante)	641,95	826,13	1.073,69	0,00
Remanente tesorería Gastos generales (por habitante)	2.447,01	1.813,21	881,30	353,86
Resultado presupuestario sin ajustar (por habitante)	533,99	981,94	549,02	-2.834,97
Resultado presupuestario ajustado (por habitante)	533,99	981,94	564,51	-2.834,97

AYUNTAMIENTO: 2390000 Urdazubi/Urdax

Gastos por Económico

	Presupuesto inicial	Presupuesto Definitivo	Obligaciones reconocidas absolutas	Pagos realizados por habitante	Pagos realizados
1 Gastos de personal	149.540,00	149.540,00	133.027,70	370,55	133.026,83
2 Gastos en bienes corrientes y servicios	728.080,00	728.080,00	662.024,56	1.844,08	635.607,49
3 Gastos financieros	16.500,00	16.500,00	18.069,93	50,33	18.069,93
4 Transferencias corrientes	24.700,00	24.700,00	34.469,95	96,02	33.519,24
6 Inversiones reales	110.702,58	1.018.172,22	493.359,40	1.374,26	473.676,74
7 Transferencias de capital	0,00	0,00	0,00	0,00	0,00
8 Activos financieros	0,00	0,00	0,00	0,00	0,00
9 Pasivos financieros	48.400,00	48.400,00	48.361,23	134,71	48.361,23
Total Gastos	1.077.922,58	1.985.392,22	1.389.312,77	3.869,95	1.342.261,46

Gastos por Funcional

	Presupuesto inicial	Presupuesto Definitivo	Obligaciones reconocidas absolutas	Pagos realizados por habitante	Pagos realizados
0 Deuda Pública	64.900,00	64.900,00	66.431,16	185,05	66.431,16
1 Servicios de carácter general	151.000,00	196.892,85	135.846,65	378,40	133.662,85
2 Protección civil y seguridad ciudadana	0,00	0,00	0,00	0,00	0,00
3 Seguridad, protección y promoción social	66.650,00	66.650,00	62.366,80	173,72	62.366,80
4 Producción de bienes públicos de carácter social	318.492,58	975.041,33	529.371,16	1.474,57	508.121,34
5 Producción de bienes públicos de carácter económico	10.000,00	90.852,18	87.231,24	242,98	87.231,24
6 Regulación económica de carácter general	20.800,00	20.800,00	11.418,30	31,81	11.418,30
7 Actividad económica y regulación de sectores productivos	446.080,00	570.255,86	496.647,46	1.383,42	473.029,77
8 Organismos autónomos	0,00	0,00	0,00	0,00	0,00
9 Transferencias a AAPP	0,00	0,00	0,00	0,00	0,00
Total Gastos	1.077.922,58	1.985.392,22	1.389.312,77	3.869,95	1.342.261,46

AYUNTAMIENTO: 2390000 Urdazubi/Urdax

Ingresos

	Presupuesto inicial	Presupuesto Definitivo	Derechos reconocidos absolutos	Derechos reconocidos por habitante	Cobros realizados
1 Impuestos directos	107.500,00	107.500,00	114.956,83	320,21	49.659,29
2 Impuestos indirectos	40.000,00	40.000,00	32.320,97	90,03	32.320,97
3 Tasas y otros ingresos	737.420,00	737.420,00	705.157,80	1.964,23	703.405,57
4 Transferencias corrientes	117.265,00	117.265,00	105.117,15	292,81	105.117,15
5 Ingresos patrimoniales	8.800,00	8.800,00	6.131,46	17,08	6.131,46
6 Enajenación de inversiones reales	0,00	0,00	0,00	0,00	0,00
7 Transferencias de capital	0,00	440.564,97	133.931,74	373,07	133.931,74
8 Activos financieros	0,00	466.904,67	0,00	0,00	0,00
9 Pasivos financieros	66.937,58	66.937,58	0,00	0,00	0,00
Total ingresos	1.077.922,58	1.985.392,22	1.097.615,95	3.057,43	1.030.566,18

Impuestos

	Presupuesto inicial	Presupuesto Definitivo	Derechos reconocidos absolutos	Derechos reconocidos por habitante	Cobros realizados
<i>Contribución Territorial Rústica</i>	3.500,00	3.500,00	3.399,38	9,47	-69,90
<i>Contribución Territorial Urbana</i>	57.000,00	57.000,00	58.840,86	163,90	69,90
<i>Impuesto sobre vehículos de tracción mecánica</i>	24.000,00	24.000,00	28.383,99	79,06	27.274,29
<i>Impuesto incremento valor terrenos naturaleza urbana</i>	0,00	0,00	0,00	0,00	0,00
<i>Impuesto sobre viviendas desocupadas</i>	0,00	0,00	0,00	0,00	0,00
<i>Impuesto sobre Actividades Económicas</i>	23.000,00	23.000,00	24.332,60	67,78	22.385,00
<i>Impuesto sobre gastos suntuarios</i>	0,00	0,00	0,00	0,00	0,00
<i>Impuesto sobre construcciones, instalaciones y obras</i>	40.000,00	40.000,00	32.320,97	90,03	32.320,97
Total Impuestos	147.500,00	147.500,00	147.277,80	410,24	81.980,26

AYUNTAMIENTO: 2390000 Urdazubi/Urdax

EVOLUCIÓN INDICADORES

	2006	2005	2004	2003
Población	359	367	376	387

Indicadores de Gastos

Gastos totales (por habitante)	3.869,95	3.060,42	2.453,86	2.628,97
Gastos de funcionamiento (por habitante)	2.310,65	2.134,27	1.939,97	1.722,21
Gastos corrientes (por habitante)	2.360,98	2.208,01	2.018,76	1.740,03
Cumplimiento pagos %	96,61	90,84	94,67	97,80
Inversión neta (por habitante)	1.374,26	720,63	306,49	669,09
Índice inversión %	35,51	23,55	12,49	29,40
Índice personal %	9,58	12,11	14,10	10,96

Indicadores de Ingresos

Ingresos totales (por habitante)	3.057,43	3.128,32	3.295,08	3.058,10
Ingresos tributarios (por habitante)	2.374,47	2.403,96	2.593,01	1.836,52
Ingresos corrientes (por habitante)	2.684,36	2.753,46	2.879,81	2.099,83
Cumplimiento cobros %	93,89	86,29	95,24	92,99
Dependencia transferencias corrientes %	10,91	11,90	9,15	12,24

Indicadores conjuntos de Ingresos y Gastos

Ahorro bruto (por habitante)	373,71	619,19	939,84	377,62
Carga financiera (por habitante)	185,05	205,52	207,41	133,77
Ahorro neto (por habitante)	188,67	413,67	732,43	243,85
Nivel endeudamiento %	6,89	7,46	7,20	6,37
Capacidad endeudamiento %	7,03	15,02	25,43	11,61
Limite endeudamiento %	13,92	22,49	32,64	17,98
Deuda viva (por habitante)	1.631,74	1.727,94	1.815,20	1.888,57
Remanente tesorería Gastos generales (por habitante)	1.861,66	2.124,78	2.045,19	1.187,98
Resultado presupuestario sin ajustar (por habitante)	-812,53	67,91	841,21	429,14
Resultado presupuestario ajustado (por habitante)	470,09	-80,74	841,21	429,14

AYUNTAMIENTO: 240000 Urdiain

Gastos por Económico

	Presupuesto inicial	Presupuesto Definitivo	Obligaciones reconocidas absolutas	Pagos realizados por habitante	Pagos realizados
1 Gastos de personal	169.800,00	184.800,00	175.967,00	290,85	161.318,16
2 Gastos en bienes corrientes y servicios	185.050,00	245.850,00	245.091,19	405,11	217.407,51
3 Gastos financieros	4.750,00	4.750,00	4.741,64	7,84	4.741,64
4 Transferencias corrientes	54.100,00	61.100,00	59.751,60	98,76	24.084,25
6 Inversiones reales	165.000,00	267.800,00	144.022,44	238,05	100.467,73
7 Transferencias de capital	0,00	0,00	0,00	0,00	0,00
8 Activos financieros	0,00	0,00	0,00	0,00	0,00
9 Pasivos financieros	7.300,00	7.300,00	7.262,65	12,00	7.262,65
Total Gastos	586.000,00	771.600,00	636.836,52	1.052,62	515.281,94

Gastos por Funcional

	Presupuesto inicial	Presupuesto Definitivo	Obligaciones reconocidas absolutas	Pagos realizados por habitante	Pagos realizados
0 Deuda Pública	12.050,00	12.050,00	12.004,29	19,84	12.004,29
1 Servicios de carácter general	202.600,00	224.600,00	222.745,85	368,17	174.799,80
2 Protección civil y seguridad ciudadana	0,00	0,00	0,00	0,00	0,00
3 Seguridad, protección y promoción social	44.800,00	44.800,00	40.003,08	66,12	38.647,86
4 Producción de bienes públicos de carácter social	122.850,00	197.250,00	145.324,15	240,21	125.770,55
5 Producción de bienes públicos de carácter económico	0,00	54.400,00	54.354,69	89,84	51.259,30
6 Regulación económica de carácter general	1.700,00	2.350,00	2.320,99	3,84	2.320,99
7 Actividad económica y regulación de sectores productivos	202.000,00	236.150,00	160.083,47	264,60	110.479,15
8 Organismos autónomos	0,00	0,00	0,00	0,00	0,00
9 Transferencias a AAPP	0,00	0,00	0,00	0,00	0,00
Total Gastos	586.000,00	771.600,00	636.836,52	1.052,62	515.281,94

AYUNTAMIENTO: 240000 Urdiain

Ingresos

	Presupuesto inicial	Presupuesto Definitivo	Derechos reconocidos absolutos	Derechos reconocidos por habitante	Cobros realizados
1 Impuestos directos	117.550,00	117.550,00	122.447,30	202,39	103.819,64
2 Impuestos indirectos	43.000,00	43.000,00	31.290,62	51,72	25.262,03
3 Tasas y otros ingresos	146.850,00	146.850,00	192.284,61	317,83	153.926,48
4 Transferencias corrientes	152.800,00	152.800,00	164.279,82	271,54	163.697,49
5 Ingresos patrimoniales	31.500,00	55.500,00	58.829,88	97,24	8.651,49
6 Enajenación de inversiones reales	0,00	0,00	0,00	0,00	0,00
7 Transferencias de capital	94.000,00	135.000,00	71.909,28	118,86	30.753,82
8 Activos financieros	0,00	120.600,00	0,00	0,00	0,00
9 Pasivos financieros	0,00	0,00	0,00	0,00	0,00
Total ingresos	585.700,00	771.300,00	641.041,51	1.059,57	486.110,95

Impuestos

	Presupuesto inicial	Presupuesto Definitivo	Derechos reconocidos absolutos	Derechos reconocidos por habitante	Cobros realizados
<i>Contribución Territorial Rústica</i>	1.550,00	1.550,00	1.540,23	2,55	1.349,21
<i>Contribución Territorial Urbana</i>	52.000,00	52.000,00	52.366,23	86,56	49.189,01
<i>Impuesto sobre vehículos de tracción mecánica</i>	37.000,00	37.000,00	40.135,87	66,34	37.583,79
<i>Impuesto incremento valor terrenos naturaleza urbana</i>	9.000,00	9.000,00	11.787,89	19,48	0,00
<i>Impuesto sobre viviendas desocupadas</i>	0,00	0,00	0,00	0,00	0,00
<i>Impuesto sobre Actividades Económicas</i>	18.000,00	18.000,00	16.617,08	27,47	15.697,63
<i>Impuesto sobre gastos suntuarios</i>	0,00	0,00	0,00	0,00	0,00
<i>Impuesto sobre construcciones, instalaciones y obras</i>	43.000,00	43.000,00	31.290,62	51,72	25.262,03
Total Impuestos	160.550,00	160.550,00	153.737,92	254,11	129.081,67

AYUNTAMIENTO: 240000 Urdain

EVOLUCIÓN INDICADORES

	2006	2005	2004	2003
Población	605	620	620	630

Indicadores de Gastos

Gastos totales (por habitante)	1.052,62	803,91	697,98	1.545,59
Gastos de funcionamiento (por habitante)	794,73	765,83	660,83	642,31
Gastos corrientes (por habitante)	802,56	776,60	677,30	653,29
Cumplimiento pagos %	80,91	85,58	85,12	61,41
Inversión neta (por habitante)	238,05	15,64	0,00	869,81
Índice inversión %	22,62	1,95	0,00	56,28
Índice personal %	27,63	35,07	31,64	13,36

Indicadores de Ingresos

Ingresos totales (por habitante)	1.059,57	1.092,41	716,00	1.193,49
Ingresos tributarios (por habitante)	571,94	578,47	469,46	427,58
Ingresos corrientes (por habitante)	940,71	1.069,91	711,56	661,10
Cumplimiento cobros %	75,83	81,04	87,16	52,71
Dependencia transferencias corrientes %	28,86	23,06	31,80	32,82

Indicadores conjuntos de Ingresos y Gastos

Ahorro bruto (por habitante)	145,99	304,07	50,73	18,79
Carga financiera (por habitante)	19,84	22,43	37,15	33,47
Ahorro neto (por habitante)	126,15	281,64	13,58	-14,67
Nivel endeudamiento %	2,11	2,10	5,22	5,06
Capacidad endeudamiento %	13,41	26,32	1,91	-2,22
Limite endeudamiento %	15,52	28,42	7,13	2,84
Deuda viva (por habitante)	254,41	259,97	271,64	285,41
Remanente tesorería Gastos generales (por habitante)	318,37	309,80	26,72	26,46
Resultado presupuestario sin ajustar (por habitante)	6,95	288,50	18,01	-352,10
Resultado presupuestario ajustado (por habitante)	197,70	288,50	18,01	-352,10

AYUNTAMIENTO: 2410000 Urraúl Alto

Gastos por Económico

	Presupuesto inicial	Presupuesto Definitivo	Obligaciones reconocidas absolutas	Pagos realizados por habitante	Pagos realizados
1 Gastos de personal	54.182,00	54.182,00	48.688,39	296,88	48.688,39
2 Gastos en bienes corrientes y servicios	43.750,00	43.750,00	46.571,01	283,97	39.276,82
3 Gastos financieros	200,00	200,00	384,74	2,35	384,74
4 Transferencias corrientes	48.340,00	48.340,00	42.331,13	258,12	38.510,85
6 Inversiones reales	892.000,00	892.000,00	478.470,18	2.917,50	371.971,67
7 Transferencias de capital	0,00	0,00	0,00	0,00	0,00
8 Activos financieros	0,00	0,00	0,00	0,00	0,00
9 Pasivos financieros	4.809,00	4.809,00	4.808,10	29,32	4.808,10
Total Gastos	1.043.281,00	1.043.281,00	621.253,55	3.788,13	503.640,57

Gastos por Funcional

	Presupuesto inicial	Presupuesto Definitivo	Obligaciones reconocidas absolutas	Pagos realizados por habitante	Pagos realizados
0 Deuda Pública	5.009,00	5.009,00	5.192,84	31,66	5.192,84
1 Servicios de carácter general	85.920,00	85.920,00	89.047,03	542,97	78.536,09
2 Protección civil y seguridad ciudadana	0,00	0,00	0,00	0,00	0,00
3 Seguridad, protección y promoción social	14.502,00	14.502,00	11.879,30	72,43	11.879,30
4 Producción de bienes públicos de carácter social	114.650,00	114.650,00	101.298,29	617,67	84.946,34
5 Producción de bienes públicos de carácter económico	30.000,00	30.000,00	243,53	1,48	243,53
6 Regulación económica de carácter general	0,00	0,00	0,00	0,00	0,00
7 Actividad económica y regulación de sectores productivos	793.200,00	793.200,00	413.592,56	2.521,91	322.842,47
8 Organismos autónomos	0,00	0,00	0,00	0,00	0,00
9 Transferencias a AAPP	0,00	0,00	0,00	0,00	0,00
Total Gastos	1.043.281,00	1.043.281,00	621.253,55	3.788,13	503.640,57

AYUNTAMIENTO: 2410000 Urraúl Alto

Ingresos

	Presupuesto inicial	Presupuesto Definitivo	Derechos reconocidos absolutos	Derechos reconocidos por habitante	Cobros realizados
1 Impuestos directos	32.600,00	32.600,00	35.139,41	214,26	32.904,13
2 Impuestos indirectos	7.000,00	7.000,00	14.495,85	88,39	8.382,54
3 Tasas y otros ingresos	19.600,00	19.600,00	38.346,95	233,82	32.439,48
4 Transferencias corrientes	58.012,00	58.012,00	59.065,09	360,15	59.065,09
5 Ingresos patrimoniales	31.832,00	31.832,00	42.158,11	257,06	42.158,11
6 Enajenación de inversiones reales	106.000,00	106.000,00	0,00	0,00	0,00
7 Transferencias de capital	460.000,00	460.000,00	435.747,96	2.657,00	218.730,22
8 Activos financieros	0,00	0,00	0,00	0,00	0,00
9 Pasivos financieros	328.237,00	328.237,00	0,00	0,00	0,00
Total ingresos	1.043.281,00	1.043.281,00	624.953,37	3.810,69	393.679,57

Impuestos

	Presupuesto inicial	Presupuesto Definitivo	Derechos reconocidos absolutos	Derechos reconocidos por habitante	Cobros realizados
<i>Contribución Territorial Rústica</i>	6.300,00	6.300,00	6.935,35	42,29	6.563,47
<i>Contribución Territorial Urbana</i>	15.000,00	15.000,00	15.805,98	96,38	14.780,08
<i>Impuesto sobre vehículos de tracción mecánica</i>	10.000,00	10.000,00	11.354,67	69,24	10.517,17
<i>Impuesto incremento valor terrenos naturaleza urbana</i>	0,00	0,00	0,00	0,00	0,00
<i>Impuesto sobre viviendas desocupadas</i>	0,00	0,00	0,00	0,00	0,00
<i>Impuesto sobre Actividades Económicas</i>	1.300,00	1.300,00	1.043,41	6,36	1.043,41
<i>Impuesto sobre gastos suntuarios</i>	0,00	0,00	0,00	0,00	0,00
<i>Impuesto sobre construcciones, instalaciones y obras</i>	7.000,00	7.000,00	14.495,85	88,39	8.382,54
Total Impuestos	39.600,00	39.600,00	49.635,26	302,65	41.286,67

AYUNTAMIENTO: 2410000 Urraúl Alto

EVOLUCIÓN INDICADORES

	2006	2005	2004	2003
Población	164	173	178	168

Indicadores de Gastos

Gastos totales (por habitante)	3.788,13	2.557,63	3.297,68	1.212,41
Gastos de funcionamiento (por habitante)	838,97	909,82	629,34	745,74
Gastos corrientes (por habitante)	841,31	912,70	629,34	745,74
Cumplimiento pagos %	81,07	94,35	75,03	94,31
Inversión neta (por habitante)	2.917,50	1.617,14	2.641,34	397,01
Índice inversión %	77,02	63,23	80,10	32,75
Índice personal %	7,84	11,60	8,30	15,19

Indicadores de Ingresos

Ingresos totales (por habitante)	3.810,69	3.791,99	2.609,32	1.189,47
Ingresos tributarios (por habitante)	536,48	314,13	288,99	454,25
Ingresos corrientes (por habitante)	1.153,69	1.031,53	841,35	1.063,38
Cumplimiento cobros %	62,99	96,02	86,35	74,55
Dependencia transferencias corrientes %	31,22	44,58	33,74	23,59

Indicadores conjuntos de Ingresos y Gastos

Ahorro bruto (por habitante)	314,72	121,71	212,02	317,64
Carga financiera (por habitante)	31,66	30,67	27,01	28,62
Ahorro neto (por habitante)	283,06	91,04	185,01	289,02
Nivel endeudamiento %	2,74	2,97	3,21	2,69
Capacidad endeudamiento %	24,54	8,83	21,99	27,18
Limite endeudamiento %	27,28	11,80	25,20	29,87
Deuda viva (por habitante)	29,32	0,00	0,00	114,48
Remanente tesorería Gastos generales (por habitante)	1.742,10	1.584,16	398,43	1.164,16
Resultado presupuestario sin ajustar (por habitante)	22,56	1.234,37	-688,36	-22,94
Resultado presupuestario ajustado (por habitante)	22,56	1.234,37	-688,36	-22,94

AYUNTAMIENTO: 2420000 Urraúl Bajo

Gastos por Económico

	Presupuesto inicial	Presupuesto Definitivo	Obligaciones reconocidas absolutas	Pagos realizados por habitante	Pagos realizados
1 Gastos de personal	71.530,00	71.530,00	68.815,54	243,16	67.615,54
2 Gastos en bienes corrientes y servicios	88.240,00	88.240,00	69.215,08	244,58	61.164,92
3 Gastos financieros	125,00	125,00	104,14	0,37	104,14
4 Transferencias corrientes	97.160,00	97.160,00	54.239,06	191,66	41.855,57
6 Inversiones reales	608.910,00	608.910,00	79.234,05	279,98	56.437,81
7 Transferencias de capital	0,00	0,00	0,00	0,00	0,00
8 Activos financieros	0,00	0,00	0,00	0,00	0,00
9 Pasivos financieros	3.011,00	3.011,00	4.339,13	15,33	4.339,13
Total Gastos	868.976,00	868.976,00	275.947,00	975,08	231.517,11

Gastos por Funcional

	Presupuesto inicial	Presupuesto Definitivo	Obligaciones reconocidas absolutas	Pagos realizados por habitante	Pagos realizados
0 Deuda Pública	3.076,00	3.076,00	4.443,23	15,70	4.443,23
1 Servicios de carácter general	98.780,00	98.780,00	86.566,53	305,89	85.943,34
2 Protección civil y seguridad ciudadana	0,00	0,00	0,00	0,00	0,00
3 Seguridad, protección y promoción social	26.300,00	26.300,00	23.241,29	82,12	23.241,29
4 Producción de bienes públicos de carácter social	538.550,00	538.550,00	93.221,14	329,40	60.829,85
5 Producción de bienes públicos de carácter económico	121.600,00	121.600,00	42.237,83	149,25	42.237,83
6 Regulación económica de carácter general	21.160,00	21.160,00	16.126,54	56,98	10.826,55
7 Actividad económica y regulación de sectores productivos	4.460,00	4.460,00	4.665,39	16,49	3.995,02
8 Organismos autónomos	0,00	0,00	0,00	0,00	0,00
9 Transferencias a AAPP	55.050,00	55.050,00	5.445,05	19,24	0,00
Total Gastos	868.976,00	868.976,00	275.947,00	975,08	231.517,11

AYUNTAMIENTO: 2420000 Urraúl Bajo

Ingresos

	Presupuesto inicial	Presupuesto Definitivo	Derechos reconocidos absolutos	Derechos reconocidos por habitante	Cobros realizados
1 Impuestos directos	68.800,00	68.800,00	72.266,74	255,36	71.280,46
2 Impuestos indirectos	21.000,00	21.000,00	41.843,23	147,86	40.111,66
3 Tasas y otros ingresos	23.150,00	23.150,00	22.345,11	78,96	22.122,49
4 Transferencias corrientes	90.736,00	90.736,00	86.722,09	306,44	82.901,81
5 Ingresos patrimoniales	56.180,00	56.180,00	61.032,28	215,66	61.032,28
6 Enajenación de inversiones reales	0,00	0,00	0,00	0,00	0,00
7 Transferencias de capital	464.590,00	464.590,00	73.195,46	258,64	73.195,46
8 Activos financieros	0,00	0,00	0,00	0,00	0,00
9 Pasivos financieros	144.520,00	144.520,00	0,00	0,00	0,00
Total ingresos	868.976,00	868.976,00	357.404,91	1.262,91	350.644,16

Impuestos

	Presupuesto inicial	Presupuesto Definitivo	Derechos reconocidos absolutos	Derechos reconocidos por habitante	Cobros realizados
<i>Contribución Territorial Rústica</i>	21.000,00	21.000,00	21.214,64	74,96	21.214,64
<i>Contribución Territorial Urbana</i>	26.400,00	26.400,00	25.998,59	91,87	25.880,84
<i>Impuesto sobre vehículos de tracción mecánica</i>	11.500,00	11.500,00	12.675,40	44,79	12.407,03
<i>Impuesto incremento valor terrenos naturaleza urbana</i>	900,00	900,00	1.789,55	6,32	1.348,14
<i>Impuesto sobre viviendas desocupadas</i>	0,00	0,00	0,00	0,00	0,00
<i>Impuesto sobre Actividades Económicas</i>	9.000,00	9.000,00	10.588,56	37,42	10.429,81
<i>Impuesto sobre gastos suntuarios</i>	0,00	0,00	0,00	0,00	0,00
<i>Impuesto sobre construcciones, instalaciones y obras</i>	21.000,00	21.000,00	41.843,23	147,86	40.111,66
Total Impuestos	89.800,00	89.800,00	114.109,97	403,22	111.392,12

AYUNTAMIENTO: 2420000 Urraúl Bajo

EVOLUCIÓN INDICADORES

	2006	2005	2004	2003
Población	283	289	289	287

Indicadores de Gastos

Gastos totales (por habitante)	975,08	1.574,25	2.706,87	797,19
Gastos de funcionamiento (por habitante)	679,40	601,35	629,57	450,89
Gastos corrientes (por habitante)	679,77	602,07	629,57	450,89
Cumplimiento pagos %	83,90	85,16	76,76	85,36
Inversión neta (por habitante)	279,98	961,76	2.059,63	328,50
Índice inversión %	28,71	61,09	76,09	41,21
Índice personal %	24,94	15,40	8,81	18,45

Indicadores de Ingresos

Ingresos totales (por habitante)	1.262,91	2.199,83	2.204,00	724,65
Ingresos tributarios (por habitante)	482,17	377,63	359,87	325,26
Ingresos corrientes (por habitante)	1.004,27	991,14	748,21	689,39
Cumplimiento cobros %	98,11	96,09	99,36	96,33
Dependencia transferencias corrientes %	30,51	29,61	30,36	28,25

Indicadores conjuntos de Ingresos y Gastos

Ahorro bruto (por habitante)	324,88	389,79	118,64	238,49
Carga financiera (por habitante)	15,70	11,14	17,68	17,80
Ahorro neto (por habitante)	309,17	378,65	100,96	220,69
Nivel endeudamiento %	1,56	1,12	2,36	2,58
Capacidad endeudamiento %	30,79	38,20	13,49	32,01
Limite endeudamiento %	32,35	39,33	15,86	34,60
Deuda viva (por habitante)	17,68	32,33	0,00	17,80
Remanente tesorería Gastos generales (por habitante)	716,56	428,24	-504,11	254,91
Resultado presupuestario sin ajustar (por habitante)	287,84	625,58	-502,87	-72,54
Resultado presupuestario ajustado (por habitante)	287,84	625,58	-502,87	-41,92

AYUNTAMIENTO: 2430000 Urroz-Villa

Gastos por Económico

	Presupuesto inicial	Presupuesto Definitivo	Obligaciones reconocidas absolutas	Pagos realizados por habitante	Pagos realizados
1 Gastos de personal	24.710,00	25.710,00	24.088,09	63,73	24.088,09
2 Gastos en bienes corrientes y servicios	92.870,00	97.470,00	95.620,72	252,96	92.745,78
3 Gastos financieros	4.100,00	4.100,00	2.150,47	5,69	2.150,47
4 Transferencias corrientes	97.000,00	106.600,00	104.097,47	275,39	104.095,13
6 Inversiones reales	1.065.000,00	1.035.000,00	887.062,57	2.346,73	755.237,31
7 Transferencias de capital	0,00	75.000,00	74.274,25	196,49	74.274,25
8 Activos financieros	0,00	0,00	0,00	0,00	0,00
9 Pasivos financieros	25.000,00	25.000,00	25.000,00	66,14	25.000,00
Total Gastos	1.308.680,00	1.368.880,00	1.212.293,57	3.207,13	1.077.591,03

Gastos por Funcional

	Presupuesto inicial	Presupuesto Definitivo	Obligaciones reconocidas absolutas	Pagos realizados por habitante	Pagos realizados
0 Deuda Pública	29.100,00	29.100,00	27.150,47	71,83	27.150,47
1 Servicios de carácter general	102.860,00	178.860,00	176.115,39	465,91	175.013,11
2 Protección civil y seguridad ciudadana	0,00	0,00	0,00	0,00	0,00
3 Seguridad, protección y promoción social	21.000,00	21.000,00	18.667,74	49,39	18.667,74
4 Producción de bienes públicos de carácter social	1.144.420,00	1.123.420,00	973.942,10	2.576,57	840.344,18
5 Producción de bienes públicos de carácter económico	2.800,00	2.900,00	2.882,87	7,63	2.880,53
6 Regulación económica de carácter general	5.000,00	9.600,00	9.548,31	25,26	9.548,31
7 Actividad económica y regulación de sectores productivos	3.500,00	4.000,00	3.986,69	10,55	3.986,69
8 Organismos autónomos	0,00	0,00	0,00	0,00	0,00
9 Transferencias a AAPP	0,00	0,00	0,00	0,00	0,00
Total Gastos	1.308.680,00	1.368.880,00	1.212.293,57	3.207,13	1.077.591,03

AYUNTAMIENTO: 2430000 Urroz-Villa

Ingresos

	Presupuesto inicial	Presupuesto Definitivo	Derechos reconocidos absolutos	Derechos reconocidos por habitante	Cobros realizados
1 Impuestos directos	75.500,00	75.500,00	80.428,98	212,78	76.868,62
2 Impuestos indirectos	6.000,00	6.000,00	45.206,22	119,59	25.802,65
3 Tasas y otros ingresos	41.920,00	41.920,00	45.859,73	121,32	42.330,03
4 Transferencias corrientes	177.370,00	177.370,00	163.399,38	432,27	163.399,38
5 Ingresos patrimoniales	32.202,00	32.202,00	27.043,24	71,54	23.606,24
6 Enajenación de inversiones reales	180.688,00	180.688,00	188.921,12	499,79	188.921,12
7 Transferencias de capital	645.000,00	645.000,00	530.275,42	1.402,85	517.740,97
8 Activos financieros	0,00	60.200,00	0,00	0,00	0,00
9 Pasivos financieros	150.000,00	150.000,00	0,00	0,00	0,00
Total ingresos	1.308.680,00	1.368.880,00	1.081.134,09	2.860,14	1.038.669,01

Impuestos

	Presupuesto inicial	Presupuesto Definitivo	Derechos reconocidos absolutos	Derechos reconocidos por habitante	Cobros realizados
<i>Contribución Territorial Rústica</i>	5.000,00	5.000,00	5.441,33	14,40	5.430,43
<i>Contribución Territorial Urbana</i>	43.000,00	43.000,00	43.857,50	116,03	42.056,72
<i>Impuesto sobre vehículos de tracción mecánica</i>	14.500,00	14.500,00	17.129,21	45,32	16.387,59
<i>Impuesto incremento valor terrenos naturaleza urbana</i>	1.000,00	1.000,00	1.983,64	5,25	1.983,64
<i>Impuesto sobre viviendas desocupadas</i>	0,00	0,00	0,00	0,00	0,00
<i>Impuesto sobre Actividades Económicas</i>	12.000,00	12.000,00	12.017,30	31,79	11.010,24
<i>Impuesto sobre gastos suntuarios</i>	0,00	0,00	0,00	0,00	0,00
<i>Impuesto sobre construcciones, instalaciones y obras</i>	6.000,00	6.000,00	45.206,22	119,59	25.802,65
Total Impuestos	81.500,00	81.500,00	125.635,20	332,37	102.671,27

AYUNTAMIENTO: 2430000 Urroz-Villa

EVOLUCIÓN INDICADORES

	2006	2005	2004	2003
Población	378	379	384	369

Indicadores de Gastos

Gastos totales (por habitante)	3.207,13	1.177,04	1.923,49	1.094,82
Gastos de funcionamiento (por habitante)	592,08	599,87	497,86	580,23
Gastos corrientes (por habitante)	597,77	616,83	510,25	591,92
Cumplimiento pagos %	88,89	92,77	84,36	99,91
Inversión neta (por habitante)	1.846,94	-71,59	1.413,25	231,69
Índice inversión %	73,17	28,54	73,47	21,16
Índice personal %	1,99	4,99	3,01	11,06

Indicadores de Ingresos

Ingresos totales (por habitante)	2.860,14	1.683,85	2.178,90	894,84
Ingresos tributarios (por habitante)	453,69	480,33	326,20	374,95
Ingresos corrientes (por habitante)	957,51	855,30	643,24	777,89
Cumplimiento cobros %	96,07	93,47	82,73	95,88
Dependencia transferencias corrientes %	45,15	33,87	34,60	35,29

Indicadores conjuntos de Ingresos y Gastos

Ahorro bruto (por habitante)	365,43	255,43	145,37	197,66
Carga financiera (por habitante)	71,83	241,23	12,38	282,69
Ahorro neto (por habitante)	293,60	14,20	132,99	-85,03
Nivel endeudamiento %	7,50	28,20	1,93	36,34
Capacidad endeudamiento %	30,66	1,66	20,68	-10,93
Limite endeudamiento %	38,16	29,86	22,60	25,41
Deuda viva (por habitante)	529,10	659,63	651,04	162,60
Remanente tesorería Gastos generales (por habitante)	381,94	755,96	293,96	49,38
Resultado presupuestario sin ajustar (por habitante)	-346,98	506,81	255,41	-199,98
Resultado presupuestario ajustado (por habitante)	2.513,16	506,81	301,03	-199,98

AYUNTAMIENTO: 2440000 Urrotz

Gastos por Económico

	Presupuesto inicial	Presupuesto Definitivo	Obligaciones reconocidas absolutas	Pagos realizados por habitante	Pagos realizados
1 Gastos de personal	42.834,73	42.834,73	43.247,46	237,62	41.501,86
2 Gastos en bienes corrientes y servicios	75.014,39	75.014,39	74.942,87	411,77	47.709,71
3 Gastos financieros	900,00	900,00	0,00	0,00	0,00
4 Transferencias corrientes	31.485,00	31.485,00	30.031,75	165,01	30.031,75
6 Inversiones reales	471.754,82	471.754,82	247.524,77	1.360,03	103.246,54
7 Transferencias de capital	20.126,58	20.126,58	18.587,89	102,13	7.526,58
8 Activos financieros	0,00	0,00	0,00	0,00	0,00
9 Pasivos financieros	0,00	0,00	0,00	0,00	0,00
Total Gastos	642.115,52	642.115,52	414.334,74	2.276,56	230.016,44

Gastos por Funcional

	Presupuesto inicial	Presupuesto Definitivo	Obligaciones reconocidas absolutas	Pagos realizados por habitante	Pagos realizados
0 Deuda Pública	900,00	900,00	0,00	0,00	0,00
1 Servicios de carácter general	42.961,70	42.961,70	36.723,13	201,78	35.220,49
2 Protección civil y seguridad ciudadana	0,00	0,00	0,00	0,00	0,00
3 Seguridad, protección y promoción social	17.118,00	17.118,00	17.066,15	93,77	17.066,15
4 Producción de bienes públicos de carácter social	363.457,08	363.457,08	266.563,15	1.464,63	119.388,94
5 Producción de bienes públicos de carácter económico	26.937,41	26.937,41	40.583,28	222,99	30.476,68
6 Regulación económica de carácter general	1.900,00	1.900,00	1.282,66	7,05	1.282,66
7 Actividad económica y regulación de sectores productivos	188.841,33	188.841,33	52.116,37	286,35	26.581,52
8 Organismos autónomos	0,00	0,00	0,00	0,00	0,00
9 Transferencias a AAPP	0,00	0,00	0,00	0,00	0,00
Total Gastos	642.115,52	642.115,52	414.334,74	2.276,56	230.016,44

AYUNTAMIENTO: 2440000 Urrotz

Ingresos

	Presupuesto inicial	Presupuesto Definitivo	Derechos reconocidos absolutos	Derechos reconocidos por habitante	Cobros realizados
1 Impuestos directos	19.282,00	19.282,00	19.142,77	105,18	19.087,85
2 Impuestos indirectos	2.500,00	2.500,00	1.397,23	7,68	1.397,23
3 Tasas y otros ingresos	12.810,00	12.810,00	6.507,10	35,75	6.507,10
4 Transferencias corrientes	45.960,50	45.960,50	45.120,37	247,91	44.725,37
5 Ingresos patrimoniales	32.892,00	32.892,00	49.879,94	274,07	49.879,94
6 Enajenación de inversiones reales	0,00	0,00	0,00	0,00	0,00
7 Transferencias de capital	510.671,02	510.671,02	363.729,54	1.998,51	160.015,60
8 Activos financieros	0,00	0,00	0,00	0,00	0,00
9 Pasivos financieros	18.000,00	18.000,00	0,00	0,00	0,00
Total ingresos	642.115,52	642.115,52	485.776,95	2.669,10	281.613,09

Impuestos

	Presupuesto inicial	Presupuesto Definitivo	Derechos reconocidos absolutos	Derechos reconocidos por habitante	Cobros realizados
<i>Contribución Territorial Rústica</i>	730,00	730,00	728,53	4,00	728,48
<i>Contribución Territorial Urbana</i>	5.922,00	5.922,00	5.853,79	32,16	5.798,92
<i>Impuesto sobre vehículos de tracción mecánica</i>	10.580,00	10.580,00	11.405,36	62,67	11.405,36
<i>Impuesto incremento valor terrenos naturaleza urbana</i>	1.000,00	1.000,00	0,00	0,00	0,00
<i>Impuesto sobre viviendas desocupadas</i>	0,00	0,00	0,00	0,00	0,00
<i>Impuesto sobre Actividades Económicas</i>	1.050,00	1.050,00	1.155,09	6,35	1.155,09
<i>Impuesto sobre gastos suntuarios</i>	0,00	0,00	0,00	0,00	0,00
<i>Impuesto sobre construcciones, instalaciones y obras</i>	2.500,00	2.500,00	1.397,23	7,68	1.397,23
Total Impuestos	21.782,00	21.782,00	20.540,00	112,86	20.485,08

AYUNTAMIENTO: 244000 Urrotz

EVOLUCIÓN INDICADORES

	2006	2005	2004	2003
Población	182	184	187	190

Indicadores de Gastos

Gastos totales (por habitante)	2.276,56	982,35	935,08	2.716,76
Gastos de funcionamiento (por habitante)	814,41	644,10	516,86	504,89
Gastos corrientes (por habitante)	814,41	644,10	516,86	504,89
Cumplimiento pagos %	55,51	81,71	79,03	82,34
Inversión neta (por habitante)	1.360,03	338,26	418,22	2.211,87
Índice inversión %	59,74	34,43	44,73	81,42
Índice personal %	10,44	17,25	17,10	4,75

Indicadores de Ingresos

Ingresos totales (por habitante)	2.669,10	718,59	850,94	2.261,12
Ingresos tributarios (por habitante)	148,61	170,62	156,49	156,10
Ingresos corrientes (por habitante)	670,59	611,78	538,88	513,71
Cumplimiento cobros %	57,97	98,35	64,98	69,99
Dependencia transferencias corrientes %	36,97	43,13	40,58	36,21

Indicadores conjuntos de Ingresos y Gastos

Ahorro bruto (por habitante)	-143,82	-32,31	22,02	8,82
Carga financiera (por habitante)	0,00	0,00	0,00	0,00
Ahorro neto (por habitante)	-143,82	-32,31	22,02	8,82
Nivel endeudamiento %	0,00	0,00	0,00	0,00
Capacidad endeudamiento %	-21,45	-5,28	4,09	1,72
Limite endeudamiento %	-21,45	-5,28	4,09	1,72
Deuda viva (por habitante)	0,00	0,00	0,00	0,00
Remanente tesorería Gastos generales (por habitante)	752,46	880,72	810,52	870,55
Resultado presupuestario sin ajustar (por habitante)	392,54	-263,76	-84,13	-455,64
Resultado presupuestario ajustado (por habitante)	-155,58	57,61	52,49	-11,28

AYUNTAMIENTO: 2450000 Urzainqui

Gastos por Económico

	Presupuesto inicial	Presupuesto Definitivo	Obligaciones reconocidas absolutas	Pagos realizados por habitante	Pagos realizados
1 Gastos de personal	29.137,89	29.137,89	27.903,68	268,30	27.598,32
2 Gastos en bienes corrientes y servicios	50.300,25	50.300,25	32.880,45	316,16	31.174,08
3 Gastos financieros	19.000,00	19.000,00	0,00	0,00	0,00
4 Transferencias corrientes	22.457,22	22.457,22	21.816,76	209,78	20.688,04
6 Inversiones reales	654.987,07	654.987,07	178.285,46	1.714,28	140.947,20
7 Transferencias de capital	82.374,57	82.374,57	3.828,25	36,81	3.828,25
8 Activos financieros	0,00	0,00	0,00	0,00	0,00
9 Pasivos financieros	0,00	0,00	0,00	0,00	0,00
Total Gastos	858.257,00	858.257,00	264.714,60	2.545,33	224.235,89

Gastos por Funcional

	Presupuesto inicial	Presupuesto Definitivo	Obligaciones reconocidas absolutas	Pagos realizados por habitante	Pagos realizados
0 Deuda Pública	19.000,00	19.000,00	0,00	0,00	0,00
1 Servicios de carácter general	47.777,18	47.777,18	44.490,32	427,79	44.177,55
2 Protección civil y seguridad ciudadana	0,00	0,00	0,00	0,00	0,00
3 Seguridad, protección y promoción social	3.244,96	3.244,96	2.593,43	24,94	2.593,43
4 Producción de bienes públicos de carácter social	494.383,34	494.383,34	60.598,88	582,68	52.285,13
5 Producción de bienes públicos de carácter económico	14.383,00	14.383,00	3.862,15	37,14	3.862,15
6 Regulación económica de carácter general	0,00	0,00	0,00	0,00	0,00
7 Actividad económica y regulación de sectores productivos	279.468,52	279.468,52	153.169,82	1.472,79	121.317,63
8 Organismos autónomos	0,00	0,00	0,00	0,00	0,00
9 Transferencias a AAPP	0,00	0,00	0,00	0,00	0,00
Total Gastos	858.257,00	858.257,00	264.714,60	2.545,33	224.235,89

AYUNTAMIENTO: 2450000 Urzainqui

Ingresos

	Presupuesto inicial	Presupuesto Definitivo	Derechos reconocidos absolutos	Derechos reconocidos por habitante	Cobros realizados
1 Impuestos directos	20.400,00	20.400,00	15.709,26	151,05	15.397,93
2 Impuestos indirectos	6.000,00	6.000,00	9.735,69	93,61	9.598,76
3 Tasas y otros ingresos	21.560,00	21.560,00	10.706,93	102,95	10.268,92
4 Transferencias corrientes	32.784,50	32.784,50	31.285,29	300,82	31.285,29
5 Ingresos patrimoniales	33.325,00	33.325,00	38.862,46	373,68	11.412,72
6 Enajenación de inversiones reales	0,00	0,00	0,00	0,00	0,00
7 Transferencias de capital	348.451,62	348.451,62	243.499,83	2.341,34	0,00
8 Activos financieros	0,00	0,00	0,00	0,00	0,00
9 Pasivos financieros	395.735,88	395.735,88	232.303,46	2.233,69	232.303,46
Total ingresos	858.257,00	858.257,00	582.102,92	5.597,14	310.267,08

Impuestos

	Presupuesto inicial	Presupuesto Definitivo	Derechos reconocidos absolutos	Derechos reconocidos por habitante	Cobros realizados
<i>Contribución Territorial Rústica</i>	1.600,00	1.600,00	1.370,39	13,18	1.353,64
<i>Contribución Territorial Urbana</i>	5.400,00	5.400,00	5.154,05	49,56	5.154,05
<i>Impuesto sobre vehículos de tracción mecánica</i>	5.400,00	5.400,00	5.614,53	53,99	5.455,56
<i>Impuesto incremento valor terrenos naturaleza urbana</i>	4.000,00	4.000,00	0,00	0,00	0,00
<i>Impuesto sobre viviendas desocupadas</i>	0,00	0,00	0,00	0,00	0,00
<i>Impuesto sobre Actividades Económicas</i>	4.000,00	4.000,00	3.570,29	34,33	3.434,68
<i>Impuesto sobre gastos suntuarios</i>	0,00	0,00	0,00	0,00	0,00
<i>Impuesto sobre construcciones, instalaciones y obras</i>	6.000,00	6.000,00	9.735,69	93,61	9.598,76
Total Impuestos	26.400,00	26.400,00	25.444,95	244,66	24.996,69

AYUNTAMIENTO: 2450000 Urzainqui

EVOLUCIÓN INDICADORES

	2006	2005	2004	2003
Población	104	106	109	107

Indicadores de Gastos

Gastos totales (por habitante)	2.545,33	3.133,76	2.360,15	678,85
Gastos de funcionamiento (por habitante)	794,24	716,33	741,39	591,76
Gastos corrientes (por habitante)	794,24	716,33	741,39	591,76
Cumplimiento pagos %	84,71	82,65	89,28	99,16
Inversión neta (por habitante)	1.714,28	2.408,68	1.602,81	-78,61
Índice inversión %	67,35	76,86	67,91	12,83
Índice personal %	10,54	8,11	10,57	22,90

Indicadores de Ingresos

Ingresos totales (por habitante)	5.597,14	1.928,59	3.826,65	978,36
Ingresos tributarios (por habitante)	347,61	299,64	334,20	281,08
Ingresos corrientes (por habitante)	1.022,11	969,13	819,10	809,85
Cumplimiento cobros %	53,30	70,91	55,04	72,21
Dependencia transferencias corrientes %	29,43	39,37	24,89	25,83

Indicadores conjuntos de Ingresos y Gastos

Ahorro bruto (por habitante)	227,87	252,80	77,71	218,09
Carga financiera (por habitante)	0,00	0,00	0,00	0,00
Ahorro neto (por habitante)	227,87	252,80	77,71	218,09
Nivel endeudamiento %	0,00	0,00	0,00	0,00
Capacidad endeudamiento %	22,29	26,09	9,49	26,93
Limite endeudamiento %	22,29	26,09	9,49	26,93
Deuda viva (por habitante)	2.233,69	0,00	0,00	0,00
Remanente tesorería Gastos generales (por habitante)	466,21	306,03	1.158,14	1.125,19
Resultado presupuestario sin ajustar (por habitante)	3.051,81	-1.205,16	1.466,50	299,50
Resultado presupuestario ajustado (por habitante)	6.196,14	-2.079,38	54,58	309,56

AYUNTAMIENTO: 246000 Uterga

Gastos por Económico

	Presupuesto inicial	Presupuesto Definitivo	Obligaciones reconocidas absolutas	Pagos realizados por habitante	Pagos realizados
1 Gastos de personal	21.150,00	21.150,00	18.694,84	112,62	17.804,84
2 Gastos en bienes corrientes y servicios	54.422,00	54.422,00	60.154,80	362,38	49.212,53
3 Gastos financieros	5.426,00	5.426,00	0,00	0,00	0,00
4 Transferencias corrientes	32.793,00	32.793,00	37.023,35	223,03	30.253,06
6 Inversiones reales	485.170,00	485.170,00	514.460,08	3.099,16	201.430,05
7 Transferencias de capital	0,00	0,00	0,00	0,00	0,00
8 Activos financieros	0,00	0,00	0,00	0,00	0,00
9 Pasivos financieros	0,00	0,00	0,00	0,00	0,00
Total Gastos	598.961,00	598.961,00	630.333,07	3.797,19	298.700,48

Gastos por Funcional

	Presupuesto inicial	Presupuesto Definitivo	Obligaciones reconocidas absolutas	Pagos realizados por habitante	Pagos realizados
0 Deuda Pública	5.426,00	5.426,00	0,00	0,00	0,00
1 Servicios de carácter general	44.998,00	44.998,00	47.548,68	286,44	45.374,61
2 Protección civil y seguridad ciudadana	0,00	0,00	0,00	0,00	0,00
3 Seguridad, protección y promoción social	8.870,00	8.870,00	7.042,23	42,42	6.931,73
4 Producción de bienes públicos de carácter social	538.167,00	538.167,00	574.122,05	3.458,57	245.933,38
5 Producción de bienes públicos de carácter económico	0,00	0,00	0,00	0,00	0,00
6 Regulación económica de carácter general	1.500,00	1.500,00	1.620,11	9,76	460,76
7 Actividad económica y regulación de sectores productivos	0,00	0,00	0,00	0,00	0,00
8 Organismos autónomos	0,00	0,00	0,00	0,00	0,00
9 Transferencias a AAPP	0,00	0,00	0,00	0,00	0,00
Total Gastos	598.961,00	598.961,00	630.333,07	3.797,19	298.700,48

AYUNTAMIENTO: 246000 Uterga

Ingresos

	Presupuesto inicial	Presupuesto Definitivo	Derechos reconocidos absolutos	Derechos reconocidos por habitante	Cobros realizados
1 Impuestos directos	34.075,00	34.075,00	42.374,31	255,27	38.444,73
2 Impuestos indirectos	14.000,00	14.000,00	15.172,28	91,40	6.703,32
3 Tasas y otros ingresos	2.501,00	2.501,00	5.713,84	34,42	4.174,73
4 Transferencias corrientes	54.737,00	54.737,00	60.227,94	362,82	60.178,35
5 Ingresos patrimoniales	8.594,00	8.594,00	10.028,29	60,41	9.206,99
6 Enajenación de inversiones reales	0,00	0,00	0,00	0,00	0,00
7 Transferencias de capital	226.546,00	226.546,00	147.345,97	887,63	73.989,74
8 Activos financieros	150.000,00	150.000,00	0,00	0,00	0,00
9 Pasivos financieros	108.508,00	108.508,00	0,00	0,00	0,00
Total ingresos	598.961,00	598.961,00	280.862,63	1.691,94	192.697,86

Impuestos

	Presupuesto inicial	Presupuesto Definitivo	Derechos reconocidos absolutos	Derechos reconocidos por habitante	Cobros realizados
<i>Contribución Territorial Rústica</i>	5.032,00	5.032,00	5.038,88	30,35	4.837,06
<i>Contribución Territorial Urbana</i>	20.593,00	20.593,00	21.565,56	129,91	20.187,81
<i>Impuesto sobre vehículos de tracción mecánica</i>	6.867,00	6.867,00	7.302,70	43,99	7.113,89
<i>Impuesto incremento valor terrenos naturaleza urbana</i>	1.000,00	1.000,00	7.824,77	47,14	5.918,60
<i>Impuesto sobre viviendas desocupadas</i>	0,00	0,00	0,00	0,00	0,00
<i>Impuesto sobre Actividades Económicas</i>	583,00	583,00	642,40	3,87	387,37
<i>Impuesto sobre gastos suntuarios</i>	0,00	0,00	0,00	0,00	0,00
<i>Impuesto sobre construcciones, instalaciones y obras</i>	14.000,00	14.000,00	15.172,28	91,40	6.703,32
Total Impuestos	48.075,00	48.075,00	57.546,59	346,67	45.148,05

AYUNTAMIENTO: 246000 Uterga

EVOLUCIÓN INDICADORES

	2006	2005	2004	2003
Población	166	170	171	175

Indicadores de Gastos

Gastos totales (por habitante)	3.797,19	3.883,67	763,77	3.158,41
Gastos de funcionamiento (por habitante)	698,03	648,07	569,06	559,50
Gastos corrientes (por habitante)	698,03	648,07	569,06	559,50
Cumplimiento pagos %	47,39	97,20	97,08	80,21
Inversión neta (por habitante)	3.099,16	415,73	194,71	2.538,63
Índice inversión %	81,62	83,31	25,49	82,29
Índice personal %	2,97	2,92	19,11	4,37

Indicadores de Ingresos

Ingresos totales (por habitante)	1.691,94	4.683,67	593,43	3.200,92
Ingresos tributarios (por habitante)	381,09	496,50	260,64	246,43
Ingresos corrientes (por habitante)	804,32	946,76	593,43	564,78
Cumplimiento cobros %	68,61	99,35	98,15	76,85
Dependencia transferencias corrientes %	45,11	40,58	48,50	48,42

Indicadores conjuntos de Ingresos y Gastos

Ahorro bruto (por habitante)	106,29	298,69	24,37	5,28
Carga financiera (por habitante)	0,00	0,00	0,00	0,00
Ahorro neto (por habitante)	106,29	298,69	24,37	5,28
Nivel endeudamiento %	0,00	0,00	0,00	0,00
Capacidad endeudamiento %	13,21	31,55	4,11	0,93
Limite endeudamiento %	13,21	31,55	4,11	0,93
Deuda viva (por habitante)	0,00	0,00	0,00	0,00
Remanente tesorería Gastos generales (por habitante)	-634,53	1.046,52	252,31	442,11
Resultado presupuestario sin ajustar (por habitante)	-2.105,24	800,01	-170,34	42,51
Resultado presupuestario ajustado (por habitante)	-787,79	906,02	-170,34	42,51

AYUNTAMIENTO: 2470000 Uztárroz

Gastos por Económico

	Presupuesto inicial	Presupuesto Definitivo	Obligaciones reconocidas absolutas	Pagos realizados por habitante	Pagos realizados
1 Gastos de personal	31.597,94	31.597,94	30.092,85	140,62	30.092,85
2 Gastos en bienes corrientes y servicios	68.489,86	68.489,86	53.702,01	250,94	50.825,19
3 Gastos financieros	300,00	300,00	141,37	0,66	141,37
4 Transferencias corrientes	25.279,05	25.279,05	27.713,00	129,50	27.713,00
6 Inversiones reales	78.522,77	78.522,77	57.550,40	268,93	57.550,40
7 Transferencias de capital	0,00	0,00	0,00	0,00	0,00
8 Activos financieros	0,00	0,00	0,00	0,00	0,00
9 Pasivos financieros	6.010,12	6.010,12	6.010,12	28,08	6.010,12
Total Gastos	210.199,74	210.199,74	175.209,75	818,74	172.332,93

Gastos por Funcional

	Presupuesto inicial	Presupuesto Definitivo	Obligaciones reconocidas absolutas	Pagos realizados por habitante	Pagos realizados
0 Deuda Pública	6.310,12	6.310,12	6.151,49	28,75	6.151,49
1 Servicios de carácter general	65.226,55	65.226,55	52.322,47	244,50	51.163,61
2 Protección civil y seguridad ciudadana	0,00	0,00	0,00	0,00	0,00
3 Seguridad, protección y promoción social	6.370,73	6.370,73	5.318,23	24,85	5.318,23
4 Producción de bienes públicos de carácter social	115.215,18	115.215,18	105.684,93	493,85	103.966,97
5 Producción de bienes públicos de carácter económico	12.487,01	12.487,01	754,56	3,53	754,56
6 Regulación económica de carácter general	90,15	90,15	23,00	0,11	23,00
7 Actividad económica y regulación de sectores productivos	4.500,00	4.500,00	4.955,07	23,15	4.955,07
8 Organismos autónomos	0,00	0,00	0,00	0,00	0,00
9 Transferencias a AAPP	0,00	0,00	0,00	0,00	0,00
Total Gastos	210.199,74	210.199,74	175.209,75	818,74	172.332,93

AYUNTAMIENTO: 2470000 Uztárroz

Ingresos

	Presupuesto inicial	Presupuesto Definitivo	Derechos reconocidos absolutos	Derechos reconocidos por habitante	Cobros realizados
1 Impuestos directos	27.046,91	27.046,91	32.899,67	153,74	32.710,08
2 Impuestos indirectos	3.005,00	3.005,00	32.190,69	150,42	32.190,69
3 Tasas y otros ingresos	16.332,12	16.332,12	14.841,93	69,35	14.700,28
4 Transferencias corrientes	57.161,69	57.161,69	60.609,60	283,22	60.560,01
5 Ingresos patrimoniales	27.766,62	27.766,62	7.158,50	33,45	7.158,50
6 Enajenación de inversiones reales	0,00	0,00	42.859,61	200,28	42.859,61
7 Transferencias de capital	53.390,23	53.390,23	41.359,00	193,27	41.359,00
8 Activos financieros	0,00	0,00	0,00	0,00	0,00
9 Pasivos financieros	32.127,48	32.127,48	0,00	0,00	0,00
Total ingresos	216.830,05	216.830,05	231.919,00	1.083,73	231.538,17

Impuestos

	Presupuesto inicial	Presupuesto Definitivo	Derechos reconocidos absolutos	Derechos reconocidos por habitante	Cobros realizados
<i>Contribución Territorial Rústica</i>	4.300,00	4.300,00	4.633,64	21,65	4.633,64
<i>Contribución Territorial Urbana</i>	11.000,00	11.000,00	11.970,41	55,94	11.780,82
<i>Impuesto sobre vehículos de tracción mecánica</i>	8.500,00	8.500,00	9.006,54	42,09	9.006,54
<i>Impuesto incremento valor terrenos naturaleza urbana</i>	1.000,00	1.000,00	5.071,96	23,70	5.071,96
<i>Impuesto sobre viviendas desocupadas</i>	0,00	0,00	0,00	0,00	0,00
<i>Impuesto sobre Actividades Económicas</i>	2.000,00	2.000,00	1.970,21	9,21	1.970,21
<i>Impuesto sobre gastos suntuarios</i>	246,91	246,91	246,91	1,15	246,91
<i>Impuesto sobre construcciones, instalaciones y obras</i>	3.005,00	3.005,00	32.190,69	150,42	32.190,69
Total Impuestos	30.051,91	30.051,91	65.090,36	304,16	64.900,77

AYUNTAMIENTO: 247000 Uztároz

EVOLUCIÓN INDICADORES

	2006	2005	2004	2003
Población	214	220	223	225

Indicadores de Gastos

Gastos totales (por habitante)	818,74	2.341,86	1.032,65	426,28
Gastos de funcionamiento (por habitante)	521,06	464,77	372,50	356,10
Gastos corrientes (por habitante)	521,73	465,80	374,04	357,62
Cumplimiento pagos %	98,36	63,69	99,17	99,79
Inversión neta (por habitante)	68,65	1.848,73	631,66	41,95
Índice inversión %	32,85	78,94	61,17	9,84
Índice personal %	17,18	5,64	10,97	22,90

Indicadores de Ingresos

Ingresos totales (por habitante)	1.083,73	2.258,96	1.384,24	539,67
Ingresos tributarios (por habitante)	373,52	341,59	197,81	178,56
Ingresos corrientes (por habitante)	690,19	761,51	448,11	539,67
Cumplimiento cobros %	99,84	76,85	99,81	81,28
Dependencia transferencias corrientes %	41,04	31,72	47,87	42,57

Indicadores conjuntos de Ingresos y Gastos

Ahorro bruto (por habitante)	169,12	296,74	75,61	183,56
Carga financiera (por habitante)	28,75	28,35	28,50	28,23
Ahorro neto (por habitante)	140,38	268,38	47,11	155,34
Nivel endeudamiento %	4,16	3,72	6,36	5,23
Capacidad endeudamiento %	20,34	35,24	10,51	28,78
Limite endeudamiento %	24,50	38,97	16,87	34,01
Deuda viva (por habitante)	140,42	163,91	188,66	213,69
Remanente tesorería Gastos generales (por habitante)	1.282,96	983,33	1.069,43	690,07
Resultado presupuestario sin ajustar (por habitante)	265,00	-82,90	351,58	113,39
Resultado presupuestario ajustado (por habitante)	265,00	-82,90	351,58	113,39

AYUNTAMIENTO: 2480000 Luzaide/Valcarlos

Gastos por Economico

	Presupuesto inicial	Presupuesto Definitivo	Obligaciones reconocidas absolutas	Pagos realizados por habitante	Pagos realizados
1 Gastos de personal	107.326,12	107.326,12	108.081,50	255,51	87.300,16
2 Gastos en bienes corrientes y servicios	176.785,68	176.785,68	169.528,66	400,78	161.697,89
3 Gastos financieros	320,00	320,00	45,51	0,11	45,51
4 Transferencias corrientes	40.392,98	40.392,98	33.611,97	79,46	28.386,12
6 Inversiones reales	987.660,90	1.567.802,70	1.076.562,97	2.545,07	795.285,62
7 Transferencias de capital	1.778,00	1.778,00	3.826,51	9,05	0,00
8 Activos financieros	0,00	0,00	0,00	0,00	0,00
9 Pasivos financieros	9.691,32	9.691,32	9.691,32	22,91	9.691,32
Total Gastos	1.323.955,00	1.904.096,80	1.401.348,44	3.312,88	1.082.406,62

Gastos por Funcional

	Presupuesto inicial	Presupuesto Definitivo	Obligaciones reconocidas absolutas	Pagos realizados por habitante	Pagos realizados
0 Deuda Pública	9.991,32	9.991,32	9.736,83	23,02	9.736,83
1 Servicios de carácter general	240.090,24	240.090,24	90.070,79	212,93	70.683,80
2 Protección civil y seguridad ciudadana	22.800,00	22.800,00	25.739,92	60,85	17.301,36
3 Seguridad, protección y promoción social	47.672,33	47.672,33	39.469,40	93,31	38.153,46
4 Producción de bienes públicos de carácter social	510.715,23	1.058.419,47	835.550,48	1.975,30	810.306,58
5 Producción de bienes públicos de carácter económico	312.473,05	344.910,61	317.529,40	750,66	54.543,02
6 Regulación económica de carácter general	3.220,00	3.220,00	4.889,49	11,56	4.889,49
7 Actividad económica y regulación de sectores productivos	176.992,83	176.992,83	78.362,13	185,25	76.792,08
8 Organismos autónomos	0,00	0,00	0,00	0,00	0,00
9 Transferencias a AAPP	0,00	0,00	0,00	0,00	0,00
Total Gastos	1.323.955,00	1.904.096,80	1.401.348,44	3.312,88	1.082.406,62

AYUNTAMIENTO: 2480000 Luzaide/Valcarlos

Ingresos

	Presupuesto inicial	Presupuesto Definitivo	Derechos reconocidos absolutos	Derechos reconocidos por habitante	Cobros realizados
1 Impuestos directos	62.138,39	62.138,39	63.196,70	149,40	2.818,88
2 Impuestos indirectos	76.180,68	76.180,68	28.705,60	67,86	19.405,92
3 Tasas y otros ingresos	16.659,43	16.659,43	59.402,34	140,43	55.237,11
4 Transferencias corrientes	126.132,72	126.132,72	126.565,92	299,21	126.516,33
5 Ingresos patrimoniales	262.914,33	262.914,33	263.051,49	621,87	258.013,48
6 Enajenación de inversiones reales	0,00	0,00	0,00	0,00	0,00
7 Transferencias de capital	758.144,86	767.985,87	456.825,48	1.079,97	111.687,62
8 Activos financieros	0,00	570.300,79	0,00	0,00	0,00
9 Pasivos financieros	21.784,59	21.784,59	0,00	0,00	0,00
Total ingresos	1.323.955,00	1.904.096,80	997.747,53	2.358,74	573.679,34

Impuestos

	Presupuesto inicial	Presupuesto Definitivo	Derechos reconocidos absolutos	Derechos reconocidos por habitante	Cobros realizados
<i>Contribución Territorial Rústica</i>	2.859,30	2.859,30	2.859,31	6,76	0,00
<i>Contribución Territorial Urbana</i>	23.040,75	23.040,75	23.044,93	54,48	0,00
<i>Impuesto sobre vehículos de tracción mecánica</i>	22.543,16	22.543,16	22.445,44	53,06	2.818,88
<i>Impuesto incremento valor terrenos naturaleza urbana</i>	0,00	0,00	0,00	0,00	0,00
<i>Impuesto sobre viviendas desocupadas</i>	0,00	0,00	0,00	0,00	0,00
<i>Impuesto sobre Actividades Económicas</i>	13.695,18	13.695,18	14.847,02	35,10	0,00
<i>Impuesto sobre gastos suntuarios</i>	0,00	0,00	0,00	0,00	0,00
<i>Impuesto sobre construcciones, instalaciones y obras</i>	76.180,68	76.180,68	28.705,60	67,86	19.405,92
Total Impuestos	138.319,07	138.319,07	91.902,30	217,26	22.224,80

AYUNTAMIENTO: 248000 Luzaide/Valcarlos

EVOLUCIÓN INDICADORES

	2006	2005	2004	2003
Población	423	435	443	448

Indicadores de Gastos

Gastos totales (por habitante)	3.312,88	2.926,03	1.099,25	2.133,49
Gastos de funcionamiento (por habitante)	735,75	631,37	521,41	539,70
Gastos corrientes (por habitante)	735,86	631,67	521,86	540,32
Cumplimiento pagos %	77,24	90,43	96,31	94,41
Inversión neta (por habitante)	2.545,07	2.264,66	545,15	1.564,32
Índice inversión %	76,82	77,40	49,59	73,32
Índice personal %	7,71	7,64	16,34	7,57

Indicadores de Ingresos

Ingresos totales (por habitante)	2.358,74	1.508,10	1.221,72	3.812,25
Ingresos tributarios (por habitante)	357,69	401,40	173,47	180,15
Ingresos corrientes (por habitante)	1.278,78	1.253,25	957,56	923,65
Cumplimiento cobros %	57,50	78,68	70,96	26,09
Dependencia transferencias corrientes %	23,40	21,80	24,71	23,40

Indicadores conjuntos de Ingresos y Gastos

Ahorro bruto (por habitante)	543,03	621,88	436,15	383,94
Carga financiera (por habitante)	23,02	30,00	29,62	29,46
Ahorro neto (por habitante)	520,01	591,88	406,53	354,48
Nivel endeudamiento %	1,80	2,39	3,09	3,19
Capacidad endeudamiento %	40,66	47,23	42,45	38,38
Limite endeudamiento %	42,46	49,62	45,55	41,57
Deuda viva (por habitante)	0,00	22,28	51,05	79,32
Remanente tesorería Gastos generales (por habitante)	569,65	768,92	684,98	357,62
Resultado presupuestario sin ajustar (por habitante)	-954,14	-1.417,93	122,47	1.678,76
Resultado presupuestario ajustado (por habitante)	35,71	450,68	356,44	1.246,55

AYUNTAMIENTO: 2490000 Valtierra

2490051 (C) Centro Cívico La Esperanza

Gastos por Económico

	Presupuesto inicial	Presupuesto Definitivo	Obligaciones reconocidas absolutas	Pagos realizados por habitante	Pagos realizados
1 Gastos de personal	663.418,66	686.557,74	678.191,07	269,55	678.002,96
2 Gastos en bienes corrientes y servicios	991.510,47	1.087.428,19	1.085.746,83	431,54	962.879,21
3 Gastos financieros	65.153,45	65.920,69	61.508,10	24,45	61.508,10
4 Transferencias corrientes	145.462,55	145.716,11	140.044,21	55,66	135.823,69
6 Inversiones reales	611.425,70	650.929,25	358.401,83	142,45	237.186,84
7 Transferencias de capital	8.707,08	8.707,08	3.820,00	1,52	0,00
8 Activos financieros	0,00	0,00	0,00	0,00	0,00
9 Pasivos financieros	296.171,92	318.166,09	318.166,09	126,46	287.888,23
Total Gastos	2.781.849,83	2.963.425,15	2.645.878,13	1.051,62	2.363.289,03

Gastos por Funcional

	Presupuesto inicial	Presupuesto Definitivo	Obligaciones reconocidas absolutas	Pagos realizados por habitante	Pagos realizados
0 Deuda Pública	361.064,37	383.058,54	379.378,31	150,79	349.100,45
1 Servicios de carácter general	373.037,47	385.135,51	379.952,51	151,01	366.901,08
2 Protección civil y seguridad ciudadana	27.696,31	27.808,69	27.808,69	11,05	27.808,69
3 Seguridad, protección y promoción social	260.996,64	269.801,41	265.135,51	105,38	264.219,97
4 Producción de bienes públicos de carácter social	1.451.134,44	1.545.183,04	1.304.073,29	518,31	1.079.937,90
5 Producción de bienes públicos de carácter económico	272.369,41	313.949,03	259.431,51	103,11	250.395,13
6 Regulación económica de carácter general	28.429,58	29.077,94	21.099,82	8,39	15.927,32
7 Actividad económica y regulación de sectores productivos	7.121,61	9.410,99	8.998,49	3,58	8.998,49
8 Organismos autónomos	0,00	0,00	0,00	0,00	0,00
9 Transferencias a AAPP	0,00	0,00	0,00	0,00	0,00
Total Gastos	2.781.849,83	2.963.425,15	2.645.878,13	1.051,62	2.363.289,03

AYUNTAMIENTO: 2490000 Valtierra

Ingresos

	Presupuesto inicial	Presupuesto Definitivo	Derechos reconocidos absolutos	Derechos reconocidos por habitante	Cobros realizados
1 Impuestos directos	446.671,86	446.671,86	457.727,94	181,93	433.934,94
2 Impuestos indirectos	150.000,00	150.000,00	177.555,98	70,57	163.330,94
3 Tasas y otros ingresos	423.436,30	423.436,30	463.097,87	184,06	452.044,84
4 Transferencias corrientes	808.123,01	808.123,01	792.545,40	315,00	758.716,01
5 Ingresos patrimoniales	418.165,61	418.165,61	431.924,76	171,67	413.665,31
6 Enajenación de inversiones reales	160.000,00	160.000,00	1.380,80	0,55	1.380,80
7 Transferencias de capital	197.960,10	197.960,10	4.377,21	1,74	3.517,77
8 Activos financieros	0,00	84.489,89	0,00	0,00	0,00
9 Pasivos financieros	260.359,10	260.359,10	0,00	0,00	0,00
Total ingresos	2.864.715,98	2.949.205,87	2.328.609,96	925,52	2.226.590,61

Impuestos

	Presupuesto inicial	Presupuesto Definitivo	Derechos reconocidos absolutos	Derechos reconocidos por habitante	Cobros realizados
<i>Contribución Territorial Rústica</i>	42.866,22	42.866,22	42.842,63	17,03	42.066,58
<i>Contribución Territorial Urbana</i>	249.598,86	249.598,86	255.887,89	101,70	246.560,13
<i>Impuesto sobre vehículos de tracción mecánica</i>	94.090,29	94.090,29	101.061,57	40,17	92.325,02
<i>Impuesto incremento valor terrenos naturaleza urbana</i>	7.847,39	7.847,39	10.088,76	4,01	8.748,07
<i>Impuesto sobre viviendas desocupadas</i>	0,00	0,00	0,00	0,00	0,00
<i>Impuesto sobre Actividades Económicas</i>	51.554,58	51.554,58	47.133,26	18,73	43.521,31
<i>Impuesto sobre gastos suntuarios</i>	714,52	714,52	713,83	0,28	713,83
<i>Impuesto sobre construcciones, instalaciones y obras</i>	150.000,00	150.000,00	177.555,98	70,57	163.330,94
Total Impuestos	596.671,86	596.671,86	635.283,92	252,50	597.265,88

AYUNTAMIENTO: 2490000 Valtierra

EVOLUCIÓN INDICADORES

	2006	2005	2004	2003
Población	2.516	2.415	2.433	2.430

Indicadores de Gastos

Gastos totales (por habitante)	1.051,62	1.550,71	1.017,09	1.092,28
Gastos de funcionamiento (por habitante)	756,75	752,90	664,26	691,39
Gastos corrientes (por habitante)	781,20	770,89	684,85	718,34
Cumplimiento pagos %	89,32	86,12	95,58	86,06
Inversión neta (por habitante)	141,90	643,52	161,49	254,93
Índice inversión %	13,55	41,50	16,16	23,34
Índice personal %	25,63	15,67	22,43	21,40

Indicadores de Ingresos

Ingresos totales (por habitante)	925,52	1.081,25	1.370,51	1.359,32
Ingresos tributarios (por habitante)	436,56	373,18	354,59	337,41
Ingresos corrientes (por habitante)	923,23	913,75	865,04	819,87
Cumplimiento cobros %	95,62	88,64	63,78	79,53
Dependencia transferencias corrientes %	34,12	35,01	32,53	35,99

Indicadores conjuntos de Ingresos y Gastos

Ahorro bruto (por habitante)	166,48	160,85	200,78	128,49
Carga financiera (por habitante)	150,90	154,30	181,63	145,97
Ahorro neto (por habitante)	15,58	6,55	19,15	-17,48
Nivel endeudamiento %	16,35	16,89	21,00	17,80
Capacidad endeudamiento %	1,69	0,72	2,21	-2,13
Limite endeudamiento %	18,03	17,60	23,21	15,67
Deuda viva (por habitante)	817,07	1.118,92	1.015,61	800,33
Remanente tesorería Gastos generales (por habitante)	-117,41	-20,27	8,91	-21,21
Resultado presupuestario sin ajustar (por habitante)	-126,10	-469,46	353,42	267,04
Resultado presupuestario ajustado (por habitante)	-82,00	-82,35	37,03	105,64

AYUNTAMIENTO: 2500000 Bera/Vera de Bidasoa

2500051 (C) Bera/Vera de Bidasoa, Escuela de Música Isidoro Fagoaga

Gastos por Economico

	Presupuesto inicial	Presupuesto Definitivo	Obligaciones reconocidas absolutas	Pagos realizados por habitante	Pagos realizados
1 Gastos de personal	943.111,09	921.523,15	896.021,11	240,41	883.995,87
2 Gastos en bienes corrientes y servicios	1.072.511,79	1.079.982,93	1.125.518,34	301,99	950.477,01
3 Gastos financieros	43.597,03	43.597,03	46.092,11	12,37	46.092,11
4 Transferencias corrientes	324.442,11	335.548,91	315.400,68	84,63	284.770,77
6 Inversiones reales	2.259.422,88	2.081.582,05	605.535,27	162,47	444.475,48
7 Transferencias de capital	350.152,39	350.152,39	130.000,00	34,88	130.000,00
8 Activos financieros	76.510,61	79.520,61	3.010,00	0,81	3.010,00
9 Pasivos financieros	131.731,23	131.731,23	131.731,23	35,35	131.731,23
Total Gastos	5.201.479,13	5.023.638,30	3.253.308,74	872,90	2.874.552,47

Gastos por Funcional

	Presupuesto inicial	Presupuesto Definitivo	Obligaciones reconocidas absolutas	Pagos realizados por habitante	Pagos realizados
0 Deuda Pública	175.268,26	175.268,26	177.815,16	47,71	177.815,16
1 Servicios de carácter general	925.058,42	925.058,42	413.820,19	111,03	350.273,67
2 Protección civil y seguridad ciudadana	144.677,16	139.877,09	120.561,58	32,35	109.243,17
3 Seguridad, protección y promoción social	479.264,52	479.264,52	473.954,02	127,17	450.810,47
4 Producción de bienes públicos de carácter social	2.524.531,16	2.342.896,41	1.431.022,68	383,96	1.272.275,10
5 Producción de bienes públicos de carácter económico	828.852,39	790.132,39	466.867,36	125,27	344.982,85
6 Regulación económica de carácter general	75.077,22	83.671,21	84.103,78	22,57	84.075,22
7 Actividad económica y regulación de sectores productivos	48.750,00	87.470,00	85.163,97	22,85	85.076,83
8 Organismos autónomos	0,00	0,00	0,00	0,00	0,00
9 Transferencias a AAPP	0,00	0,00	0,00	0,00	0,00
Total Gastos	5.201.479,13	5.023.638,30	3.253.308,74	872,90	2.874.552,47

AYUNTAMIENTO: 250000 Bera/Vera de Bidasoa

Ingresos

	Presupuesto inicial	Presupuesto Definitivo	Derechos reconocidos absolutos	Derechos reconocidos por habitante	Cobros realizados
1 Impuestos directos	829.200,00	829.200,00	939.651,75	252,12	639.413,99
2 Impuestos indirectos	225.000,00	225.000,00	173.864,12	46,65	159.542,02
3 Tasas y otros ingresos	317.166,50	317.166,50	403.326,16	108,22	280.600,61
4 Transferencias corrientes	1.018.841,41	1.018.841,41	1.066.682,97	286,20	1.025.164,99
5 Ingresos patrimoniales	253.948,42	253.948,42	299.230,81	80,29	908,18
6 Enajenación de inversiones reales	1.360.080,00	1.360.080,00	1.359.684,01	364,82	1.359.684,01
7 Transferencias de capital	674.769,01	674.769,01	391.140,14	104,95	181.167,37
8 Activos financieros	0,00	0,00	0,00	0,00	0,00
9 Pasivos financieros	522.473,79	522.473,79	0,00	0,00	0,00
Total ingresos	5.201.479,13	5.201.479,13	4.633.579,96	1.243,25	3.646.481,17

Impuestos

	Presupuesto inicial	Presupuesto Definitivo	Derechos reconocidos absolutos	Derechos reconocidos por habitante	Cobros realizados
<i>Contribución Territorial Rústica</i>	12.200,00	12.200,00	10.977,64	2,95	5.340,60
<i>Contribución Territorial Urbana</i>	410.000,00	410.000,00	484.326,58	129,95	233.222,25
<i>Impuesto sobre vehículos de tracción mecánica</i>	227.000,00	227.000,00	232.009,44	62,25	219.862,51
<i>Impuesto incremento valor terrenos naturaleza urbana</i>	40.000,00	40.000,00	60.163,02	16,14	33.391,86
<i>Impuesto sobre viviendas desocupadas</i>	0,00	0,00	0,00	0,00	0,00
<i>Impuesto sobre Actividades Económicas</i>	140.000,00	140.000,00	152.175,07	40,83	147.596,77
<i>Impuesto sobre gastos suntuarios</i>	0,00	0,00	0,00	0,00	0,00
<i>Impuesto sobre construcciones, instalaciones y obras</i>	225.000,00	225.000,00	173.864,12	46,65	159.542,02
Total Impuestos	1.054.200,00	1.054.200,00	1.113.515,87	298,77	798.956,01

AYUNTAMIENTO: 250000 Bera/Vera de Bidasoa

EVOLUCIÓN INDICADORES

	2006	2005	2004	2003
Población	3.727	3.666	3.659	3.637

Indicadores de Gastos

Gastos totales (por habitante)	872,90	758,94	747,28	789,50
Gastos de funcionamiento (por habitante)	627,03	611,74	565,60	534,01
Gastos corrientes (por habitante)	639,40	623,01	577,07	547,45
Cumplimiento pagos %	88,36	87,55	89,14	89,01
Inversión neta (por habitante)	-202,35	80,42	110,04	112,69
Índice inversión %	18,61	10,60	14,73	22,92
Índice personal %	27,54	31,75	31,01	27,32

Indicadores de Ingresos

Ingresos totales (por habitante)	1.243,25	762,55	694,12	826,26
Ingresos tributarios (por habitante)	406,99	359,42	364,50	328,36
Ingresos corrientes (por habitante)	773,48	696,51	620,92	653,55
Cumplimiento cobros %	78,70	84,19	74,27	82,41
Dependencia transferencias corrientes %	37,00	40,06	40,30	35,34

Indicadores conjuntos de Ingresos y Gastos

Ahorro bruto (por habitante)	146,45	84,77	55,32	119,54
Carga financiera (por habitante)	47,71	50,33	58,50	74,55
Ahorro neto (por habitante)	98,74	34,45	-3,18	44,99
Nivel endeudamiento %	6,17	7,23	9,42	11,41
Capacidad endeudamiento %	12,77	4,95	-0,51	6,88
Limite endeudamiento %	18,93	12,17	8,91	18,29
Deuda viva (por habitante)	323,67	364,98	405,59	455,07
Remanente tesorería Gastos generales (por habitante)	54,31	-48,51	-20,92	66,02
Resultado presupuestario sin ajustar (por habitante)	370,34	3,61	-53,16	36,76
Resultado presupuestario ajustado (por habitante)	97,86	-28,66	-75,15	98,54

AYUNTAMIENTO: 2510000 Viana

Gastos por Económico

	Presupuesto inicial	Presupuesto Definitivo	Obligaciones reconocidas absolutas	Pagos realizados por habitante	Pagos realizados
1 Gastos de personal	1.157.270,00	1.148.935,00	1.077.837,02	294,41	1.077.223,44
2 Gastos en bienes corrientes y servicios	1.631.680,00	1.673.640,00	1.577.128,57	430,79	1.462.765,75
3 Gastos financieros	46.990,00	46.990,00	3.445,06	0,94	3.445,06
4 Transferencias corrientes	249.860,00	270.660,00	242.678,31	66,29	236.758,05
6 Inversiones reales	7.014.430,00	18.906.483,55	6.994.597,09	1.910,57	4.806.695,54
7 Transferencias de capital	908.470,00	72.110,00	72.109,72	19,70	72.109,72
8 Activos financieros	0,00	0,00	0,00	0,00	0,00
9 Pasivos financieros	148.520,00	148.520,00	148.495,46	40,56	148.495,46
Total Gastos	11.157.220,00	22.267.338,55	10.116.291,23	2.763,26	7.807.493,02

Gastos por Funcional

	Presupuesto inicial	Presupuesto Definitivo	Obligaciones reconocidas absolutas	Pagos realizados por habitante	Pagos realizados
0 Deuda Pública	195.510,00	195.510,00	151.940,52	41,50	151.940,52
1 Servicios de carácter general	667.850,00	701.475,00	615.762,40	168,20	560.529,54
2 Protección civil y seguridad ciudadana	105.780,00	105.780,00	92.120,42	25,16	91.523,82
3 Seguridad, protección y promoción social	612.720,00	1.157.786,07	932.926,16	254,83	811.132,27
4 Producción de bienes públicos de carácter social	8.465.910,00	18.400.969,73	7.322.447,49	2.000,12	5.458.672,68
5 Producción de bienes públicos de carácter económico	937.720,00	1.534.087,75	843.222,53	230,33	576.584,24
6 Regulación económica de carácter general	33.520,00	33.520,00	33.066,54	9,03	32.736,54
7 Actividad económica y regulación de sectores productivos	138.210,00	138.210,00	124.805,17	34,09	124.373,41
8 Organismos autónomos	0,00	0,00	0,00	0,00	0,00
9 Transferencias a AAPP	0,00	0,00	0,00	0,00	0,00
Total Gastos	11.157.220,00	22.267.338,55	10.116.291,23	2.763,26	7.807.493,02

AYUNTAMIENTO: 2510000 Viana

Ingresos

	Presupuesto inicial	Presupuesto Definitivo	Derechos reconocidos absolutos	Derechos reconocidos por habitante	Cobros realizados
1 Impuestos directos	1.002.170,00	1.002.170,00	1.193.523,08	326,01	1.144.058,13
2 Impuestos indirectos	940.840,00	940.840,00	973.622,83	265,94	898.499,20
3 Tasas y otros ingresos	393.040,00	393.040,00	390.425,89	106,64	351.878,96
4 Transferencias corrientes	1.037.980,00	1.040.191,25	1.210.088,42	330,53	1.138.904,11
5 Ingresos patrimoniales	192.060,00	192.060,00	242.239,07	66,17	221.728,99
6 Enajenación de inversiones reales	1.800.020,00	2.878.175,00	3.229.814,13	882,22	3.229.814,13
7 Transferencias de capital	5.791.110,00	7.251.973,14	1.252.169,72	342,03	201.320,83
8 Activos financieros	0,00	8.568.889,16	0,00	0,00	0,00
9 Pasivos financieros	0,00	0,00	0,00	0,00	0,00
Total ingresos	11.157.220,00	22.267.338,55	8.491.883,14	2.319,55	7.186.204,35

Impuestos

	Presupuesto inicial	Presupuesto Definitivo	Derechos reconocidos absolutos	Derechos reconocidos por habitante	Cobros realizados
<i>Contribución Territorial Rústica</i>	37.020,00	37.020,00	38.655,31	10,56	37.741,06
<i>Contribución Territorial Urbana</i>	531.260,00	531.260,00	593.542,01	162,13	567.951,70
<i>Impuesto sobre vehículos de tracción mecánica</i>	156.030,00	156.030,00	186.029,13	50,81	175.048,09
<i>Impuesto incremento valor terrenos naturaleza urbana</i>	51.760,00	51.760,00	123.285,56	33,68	118.404,45
<i>Impuesto sobre viviendas desocupadas</i>	0,00	0,00	0,00	0,00	0,00
<i>Impuesto sobre Actividades Económicas</i>	226.100,00	226.100,00	252.011,07	68,84	244.912,83
<i>Impuesto sobre gastos suntuarios</i>	0,00	0,00	0,00	0,00	0,00
<i>Impuesto sobre construcciones, instalaciones y obras</i>	940.840,00	940.840,00	973.622,83	265,94	898.499,20
Total Impuestos	1.943.010,00	1.943.010,00	2.167.145,91	591,95	2.042.557,33

AYUNTAMIENTO: 2510000 Viana

EVOLUCIÓN INDICADORES

	2006	2005	2004	2003
Población	3.661	3.596	3.580	3.589

Indicadores de Gastos

Gastos totales (por habitante)	2.763,26	1.496,73	1.688,28	1.126,18
Gastos de funcionamiento (por habitante)	791,49	681,53	592,25	557,73
Gastos corrientes (por habitante)	792,43	686,79	593,13	557,97
Cumplimiento pagos %	77,18	89,21	85,42	89,18
Inversión neta (por habitante)	1.028,35	-2.159,68	961,30	333,95
Índice inversión %	69,14	51,13	58,22	33,72
Índice personal %	10,65	18,28	15,03	20,46

Indicadores de Ingresos

Ingresos totales (por habitante)	2.319,55	4.375,40	1.127,45	1.096,59
Ingresos tributarios (por habitante)	698,60	602,93	528,06	509,29
Ingresos corrientes (por habitante)	1.095,30	972,35	870,42	923,04
Cumplimiento cobros %	84,62	78,36	88,02	90,97
Dependencia transferencias corrientes %	30,18	32,25	32,93	29,58

Indicadores conjuntos de Ingresos y Gastos

Ahorro bruto (por habitante)	303,81	290,82	278,17	365,31
Carga financiera (por habitante)	41,50	46,54	81,90	42,37
Ahorro neto (por habitante)	262,31	244,28	196,27	322,93
Nivel endeudamiento %	3,79	4,79	9,41	4,59
Capacidad endeudamiento %	23,95	25,12	22,55	34,99
Limite endeudamiento %	27,74	29,91	31,96	39,58
Deuda viva (por habitante)	420,75	469,56	513,21	553,26
Remanente tesorería Gastos generales (por habitante)	461,46	559,40	241,82	757,64
Resultado presupuestario sin ajustar (por habitante)	-443,71	2.878,67	-560,84	-29,59
Resultado presupuestario ajustado (por habitante)	652,09	221,59	-189,28	149,70

AYUNTAMIENTO: 2520000 Vidángoz

Gastos por Económico

	Presupuesto inicial	Presupuesto Definitivo	Obligaciones reconocidas absolutas	Pagos realizados por habitante	Pagos realizados
1 Gastos de personal	13.359,77	13.359,77	12.120,14	109,19	12.120,14
2 Gastos en bienes corrientes y servicios	45.173,77	45.173,77	30.061,16	270,82	29.147,69
3 Gastos financieros	1.800,00	1.800,00	1.679,30	15,13	1.679,30
4 Transferencias corrientes	21.653,29	21.653,29	19.044,20	171,57	17.615,48
6 Inversiones reales	19.929,82	342.013,63	287.424,06	2.589,41	227.469,05
7 Transferencias de capital	0,00	0,00	0,00	0,00	0,00
8 Activos financieros	0,00	0,00	0,00	0,00	0,00
9 Pasivos financieros	2.986,99	2.986,99	2.986,99	26,91	2.986,99
Total Gastos	104.903,64	426.987,45	353.315,85	3.183,03	291.018,65

Gastos por Funcional

	Presupuesto inicial	Presupuesto Definitivo	Obligaciones reconocidas absolutas	Pagos realizados por habitante	Pagos realizados
0 Deuda Pública	4.786,99	4.786,99	4.666,29	42,04	4.666,29
1 Servicios de carácter general	36.438,72	36.438,72	31.157,97	280,70	30.758,65
2 Protección civil y seguridad ciudadana	0,00	0,00	0,00	0,00	0,00
3 Seguridad, protección y promoción social	3.275,51	3.275,51	2.665,15	24,01	2.665,15
4 Producción de bienes públicos de carácter social	56.752,42	378.836,23	313.503,66	2.824,36	251.605,78
5 Producción de bienes públicos de carácter económico	0,00	0,00	0,00	0,00	0,00
6 Regulación económica de carácter general	0,00	0,00	0,00	0,00	0,00
7 Actividad económica y regulación de sectores productivos	3.650,00	3.650,00	1.322,78	11,92	1.322,78
8 Organismos autónomos	0,00	0,00	0,00	0,00	0,00
9 Transferencias a AAPP	0,00	0,00	0,00	0,00	0,00
Total Gastos	104.903,64	426.987,45	353.315,85	3.183,03	291.018,65

AYUNTAMIENTO: 2520000 Vidángoz

Ingresos

	Presupuesto inicial	Presupuesto Definitivo	Derechos reconocidos absolutos	Derechos reconocidos por habitante	Cobros realizados
1 Impuestos directos	16.992,48	16.992,48	13.868,31	124,94	13.868,31
2 Impuestos indirectos	9.000,00	9.000,00	1.829,75	16,48	1.554,75
3 Tasas y otros ingresos	10.260,67	10.260,67	8.873,11	79,94	8.455,72
4 Transferencias corrientes	39.618,64	39.618,64	30.946,34	278,80	30.896,75
5 Ingresos patrimoniales	22.444,04	22.444,04	5.801,91	52,27	5.801,91
6 Enajenación de inversiones reales	0,00	0,00	0,00	0,00	0,00
7 Transferencias de capital	6.587,81	328.671,62	291.871,05	2.629,47	233.657,58
8 Activos financieros	0,00	0,00	0,00	0,00	0,00
9 Pasivos financieros	0,00	0,00	0,00	0,00	0,00
Total ingresos	104.903,64	426.987,45	353.190,47	3.181,90	294.235,02

Impuestos

	Presupuesto inicial	Presupuesto Definitivo	Derechos reconocidos absolutos	Derechos reconocidos por habitante	Cobros realizados
<i>Contribución Territorial Rústica</i>	2.200,00	2.200,00	2.133,03	19,22	2.133,03
<i>Contribución Territorial Urbana</i>	6.000,00	6.000,00	5.882,74	53,00	5.882,74
<i>Impuesto sobre vehículos de tracción mecánica</i>	4.000,00	4.000,00	4.073,14	36,69	4.073,14
<i>Impuesto incremento valor terrenos naturaleza urbana</i>	3.000,00	3.000,00	0,00	0,00	0,00
<i>Impuesto sobre viviendas desocupadas</i>	0,00	0,00	0,00	0,00	0,00
<i>Impuesto sobre Actividades Económicas</i>	1.695,00	1.695,00	1.681,92	15,15	1.681,92
<i>Impuesto sobre gastos suntuarios</i>	97,48	97,48	97,48	0,88	97,48
<i>Impuesto sobre construcciones, instalaciones y obras</i>	9.000,00	9.000,00	1.829,75	16,48	1.554,75
Total Impuestos	25.992,48	25.992,48	15.698,06	141,42	15.423,06

AYUNTAMIENTO: 2520000 Vidángoz

EVOLUCIÓN INDICADORES

	2006	2005	2004	2003
Población	111	114	115	115

Indicadores de Gastos

Gastos totales (por habitante)	3.183,03	1.184,84	657,95	545,57
Gastos de funcionamiento (por habitante)	551,58	536,83	508,53	410,70
Gastos corrientes (por habitante)	566,71	551,59	525,46	432,13
Cumplimiento pagos %	82,37	63,43	98,36	99,07
Inversión neta (por habitante)	2.589,41	607,05	106,52	87,47
Índice inversión %	81,35	51,23	16,19	16,03
Índice personal %	3,43	8,96	18,35	9,56

Indicadores de Ingresos

Ingresos totales (por habitante)	3.181,90	1.184,89	703,96	589,27
Ingresos tributarios (por habitante)	221,36	269,30	297,01	199,03
Ingresos corrientes (por habitante)	552,43	589,14	703,96	533,46
Cumplimiento cobros %	83,31	73,87	95,66	84,62
Dependencia transferencias corrientes %	50,47	44,97	36,57	41,50

Indicadores conjuntos de Ingresos y Gastos

Ahorro bruto (por habitante)	0,85	52,31	195,43	122,76
Carga financiera (por habitante)	42,04	40,97	42,90	47,41
Ahorro neto (por habitante)	-41,19	11,34	152,53	75,35
Nivel endeudamiento %	7,61	6,95	6,09	8,89
Capacidad endeudamiento %	-7,46	1,93	21,67	14,13
Limite endeudamiento %	0,15	8,88	27,76	23,01
Deuda viva (por habitante)	430,56	445,43	467,53	493,50
Remanente tesorería Gastos generales (por habitante)	963,42	939,17	930,95	884,95
Resultado presupuestario sin ajustar (por habitante)	-1,13	0,05	46,00	43,70
Resultado presupuestario ajustado (por habitante)	-1,13	0,05	46,00	56,06

AYUNTAMIENTO: 2530000 Bidaurreta

Gastos por Económico

	Presupuesto inicial	Presupuesto Definitivo	Obligaciones reconocidas absolutas	Pagos realizados por habitante	Pagos realizados
1 Gastos de personal	12.240,00	12.240,00	11.993,22	95,95	11.993,22
2 Gastos en bienes corrientes y servicios	36.950,00	36.950,00	21.278,74	170,23	20.504,64
3 Gastos financieros	0,00	0,00	0,00	0,00	0,00
4 Transferencias corrientes	23.445,00	23.445,00	24.412,37	195,30	20.744,51
6 Inversiones reales	31.200,00	545.212,27	203.345,42	1.626,76	112.619,07
7 Transferencias de capital	0,00	0,00	0,00	0,00	0,00
8 Activos financieros	0,00	0,00	0,00	0,00	0,00
9 Pasivos financieros	0,00	0,00	0,00	0,00	0,00
Total Gastos	103.835,00	617.847,27	261.029,75	2.088,24	165.861,44

Gastos por Funcional

	Presupuesto inicial	Presupuesto Definitivo	Obligaciones reconocidas absolutas	Pagos realizados por habitante	Pagos realizados
0 Deuda Pública	0,00	0,00	0,00	0,00	0,00
1 Servicios de carácter general	34.545,00	34.545,00	30.873,29	246,99	30.347,11
2 Protección civil y seguridad ciudadana	0,00	0,00	0,00	0,00	0,00
3 Seguridad, protección y promoción social	4.240,00	4.240,00	3.342,06	26,74	3.342,06
4 Producción de bienes públicos de carácter social	60.900,00	574.912,27	221.553,77	1.772,43	126.911,64
5 Producción de bienes públicos de carácter económico	300,00	300,00	148,57	1,19	148,57
6 Regulación económica de carácter general	3.850,00	3.850,00	5.112,06	40,90	5.112,06
7 Actividad económica y regulación de sectores productivos	0,00	0,00	0,00	0,00	0,00
8 Organismos autónomos	0,00	0,00	0,00	0,00	0,00
9 Transferencias a AAPP	0,00	0,00	0,00	0,00	0,00
Total Gastos	103.835,00	617.847,27	261.029,75	2.088,24	165.861,44

AYUNTAMIENTO: 2530000 Bidaurreta

Ingresos

	Presupuesto inicial	Presupuesto Definitivo	Derechos reconocidos absolutos	Derechos reconocidos por habitante	Cobros realizados
1 Impuestos directos	24.450,00	24.450,00	27.649,87	221,20	26.062,75
2 Impuestos indirectos	10.000,00	10.000,00	448,75	3,59	448,75
3 Tasas y otros ingresos	5.520,00	5.520,00	15.513,15	124,11	13.653,51
4 Transferencias corrientes	36.970,00	36.970,00	35.656,62	285,25	35.607,03
5 Ingresos patrimoniales	295,00	295,00	2.960,65	23,69	2.960,65
6 Enajenación de inversiones reales	26.600,00	56.531,60	0,00	0,00	0,00
7 Transferencias de capital	0,00	287.192,80	63.949,30	511,59	63.949,30
8 Activos financieros	0,00	196.887,87	0,00	0,00	0,00
9 Pasivos financieros	0,00	0,00	0,00	0,00	0,00
Total ingresos	103.835,00	617.847,27	146.178,34	1.169,43	142.681,99

Impuestos

	Presupuesto inicial	Presupuesto Definitivo	Derechos reconocidos absolutos	Derechos reconocidos por habitante	Cobros realizados
<i>Contribución Territorial Rústica</i>	1.700,00	1.700,00	1.747,52	13,98	1.523,62
<i>Contribución Territorial Urbana</i>	13.700,00	13.700,00	17.691,18	141,53	16.714,50
<i>Impuesto sobre vehículos de tracción mecánica</i>	6.500,00	6.500,00	6.573,66	52,59	6.187,12
<i>Impuesto incremento valor terrenos naturaleza urbana</i>	1.000,00	1.000,00	0,00	0,00	0,00
<i>Impuesto sobre viviendas desocupadas</i>	0,00	0,00	0,00	0,00	0,00
<i>Impuesto sobre Actividades Económicas</i>	1.550,00	1.550,00	1.637,51	13,10	1.637,51
<i>Impuesto sobre gastos suntuarios</i>	0,00	0,00	0,00	0,00	0,00
<i>Impuesto sobre construcciones, instalaciones y obras</i>	10.000,00	10.000,00	448,75	3,59	448,75
Total Impuestos	34.450,00	34.450,00	28.098,62	224,79	26.511,50

AYUNTAMIENTO: 2530000 Bidaurreta

EVOLUCIÓN INDICADORES

	2006	2005	2004	2003
Población	125	120	114	113

Indicadores de Gastos

Gastos totales (por habitante)	2.088,24	932,71	1.065,38	2.042,63
Gastos de funcionamiento (por habitante)	461,47	460,74	362,37	362,29
Gastos corrientes (por habitante)	461,47	460,74	362,37	362,29
Cumplimiento pagos %	63,54	94,11	99,67	29,25
Inversión neta (por habitante)	1.626,76	3,28	703,00	1.588,80
Índice inversión %	77,90	10,83	65,99	82,26
Índice personal %	4,59	10,79	9,59	3,11

Indicadores de Ingresos

Ingresos totales (por habitante)	1.169,43	775,13	1.517,20	3.420,36
Ingresos tributarios (por habitante)	348,89	323,39	536,32	484,22
Ingresos corrientes (por habitante)	657,83	585,56	752,89	690,23
Cumplimiento cobros %	97,61	90,96	99,65	47,44
Dependencia transferencias corrientes %	43,36	42,34	26,61	29,32

Indicadores conjuntos de Ingresos y Gastos

Ahorro bruto (por habitante)	196,36	124,82	390,52	327,95
Carga financiera (por habitante)	0,00	0,00	0,00	0,00
Ahorro neto (por habitante)	196,36	124,82	390,52	327,95
Nivel endeudamiento %	0,00	0,00	0,00	0,00
Capacidad endeudamiento %	29,85	21,32	51,87	47,51
Limite endeudamiento %	29,85	21,32	51,87	47,51
Deuda viva (por habitante)	0,00	0,00	0,00	0,00
Remanente tesorería Gastos generales (por habitante)	1.031,87	1.114,67	1.861,98	977,53
Resultado presupuestario sin ajustar (por habitante)	-918,81	-157,58	451,82	1.377,73
Resultado presupuestario ajustado (por habitante)	-610,88	-347,15	337,01	419,49

AYUNTAMIENTO: 2540000 Villafranca**2540051 (C) Villafranca, Residencia Virgen del Portal
2540052 (C) Villafranca, Patronato Escuela Municipal de Música****Gastos por Económico**

	Presupuesto inicial	Presupuesto Definitivo	Obligaciones reconocidas absolutas	Pagos realizados por habitante	Pagos realizados
1 Gastos de personal	1.386.978,93	1.519.753,93	1.512.901,10	525,13	1.471.534,22
2 Gastos en bienes corrientes y servicios	1.071.205,38	1.223.705,38	1.219.481,75	423,28	1.132.895,20
3 Gastos financieros	70.138,69	81.013,69	80.163,46	27,82	80.163,46
4 Transferencias corrientes	241.256,39	382.881,39	380.746,55	132,16	374.006,92
6 Inversiones reales	1.098.556,30	1.820.639,23	1.239.730,12	430,31	1.000.120,32
7 Transferencias de capital	39.000,00	11.500,00	11.381,20	3,95	11.381,20
8 Activos financieros	0,00	0,00	0,00	0,00	0,00
9 Pasivos financieros	90.916,54	124.041,54	124.021,86	43,05	124.021,86
Total Gastos	3.998.052,23	5.163.535,16	4.568.426,04	1.585,71	4.194.123,18

Gastos por Funcional

	Presupuesto inicial	Presupuesto Definitivo	Obligaciones reconocidas absolutas	Pagos realizados por habitante	Pagos realizados
0 Deuda Pública	158.205,23	200.830,23	200.605,89	69,63	200.605,89
1 Servicios de carácter general	727.434,34	698.184,34	522.889,39	181,50	505.614,74
2 Protección civil y seguridad ciudadana	34.250,00	35.450,00	34.152,60	11,85	34.152,60
3 Seguridad, protección y promoción social	1.065.868,82	1.320.443,82	1.313.578,06	455,95	1.265.990,09
4 Producción de bienes públicos de carácter social	1.619.681,43	1.877.733,00	1.510.603,14	524,33	1.286.421,28
5 Producción de bienes públicos de carácter económico	335.397,41	969.178,77	926.362,82	321,54	855.006,28
6 Regulación económica de carácter general	46.850,00	51.350,00	49.907,55	17,32	36.347,99
7 Actividad económica y regulación de sectores productivos	10.365,00	10.365,00	10.326,59	3,58	9.984,31
8 Organismos autónomos	0,00	0,00	0,00	0,00	0,00
9 Transferencias a AAPP	0,00	0,00	0,00	0,00	0,00
Total Gastos	3.998.052,23	5.163.535,16	4.568.426,04	1.585,71	4.194.123,18

AYUNTAMIENTO: 2540000 Villafranca

Ingresos

	Presupuesto inicial	Presupuesto Definitivo	Derechos reconocidos absolutos	Derechos reconocidos por habitante	Cobros realizados
1 Impuestos directos	568.500,00	568.500,00	588.215,47	204,17	562.467,45
2 Impuestos indirectos	125.000,00	231.000,00	257.159,62	89,26	199.327,71
3 Tasas y otros ingresos	967.753,88	987.753,88	1.031.455,87	358,02	1.008.352,88
4 Transferencias corrientes	856.430,50	856.430,50	881.880,17	306,10	799.811,71
5 Ingresos patrimoniales	290.836,95	290.836,95	315.297,13	109,44	227.007,64
6 Enajenación de inversiones reales	253.125,00	253.125,00	292.416,13	101,50	31.791,13
7 Transferencias de capital	622.579,94	675.978,64	288.286,26	100,06	94.748,07
8 Activos financieros	3.065,16	822.945,30	0,00	0,00	0,00
9 Pasivos financieros	239.445,91	268.250,00	268.250,00	93,11	268.250,00
Total ingresos	3.926.737,34	4.954.820,27	3.922.960,65	1.361,67	3.191.756,59

Impuestos

	Presupuesto inicial	Presupuesto Definitivo	Derechos reconocidos absolutos	Derechos reconocidos por habitante	Cobros realizados
<i>Contribución Territorial Rústica</i>	63.000,00	63.000,00	62.631,93	21,74	61.774,99
<i>Contribución Territorial Urbana</i>	325.000,00	325.000,00	339.431,61	117,82	332.003,78
<i>Impuesto sobre vehículos de tracción mecánica</i>	105.000,00	105.000,00	117.761,21	40,88	106.183,64
<i>Impuesto incremento valor terrenos naturaleza urbana</i>	18.000,00	18.000,00	9.960,34	3,46	7.185,45
<i>Impuesto sobre viviendas desocupadas</i>	0,00	0,00	0,00	0,00	0,00
<i>Impuesto sobre Actividades Económicas</i>	57.500,00	57.500,00	58.430,38	20,28	55.319,59
<i>Impuesto sobre gastos suntuarios</i>	0,00	0,00	0,00	0,00	0,00
<i>Impuesto sobre construcciones, instalaciones y obras</i>	125.000,00	231.000,00	257.159,62	89,26	199.327,71
Total Impuestos	693.500,00	799.500,00	845.375,09	293,43	761.795,16

AYUNTAMIENTO: 2540000 Villafranca

EVOLUCIÓN INDICADORES

	2006	2005	2004	2003
Población	2.881	2.802	2.733	2.688

Indicadores de Gastos

Gastos totales (por habitante)	1.585,71	1.210,97	1.174,56	998,62
Gastos de funcionamiento (por habitante)	1.080,57	948,87	887,07	808,36
Gastos corrientes (por habitante)	1.108,40	967,47	902,42	825,91
Cumplimiento pagos %	91,81	86,61	88,60	87,26
Inversión neta (por habitante)	328,81	171,72	212,63	112,44
Índice inversión %	27,14	17,90	19,12	11,26
Índice personal %	33,12	39,07	37,02	38,63

Indicadores de Ingresos

Ingresos totales (por habitante)	1.361,67	1.376,90	1.152,05	1.014,74
Ingresos tributarios (por habitante)	651,45	556,77	553,61	526,30
Ingresos corrientes (por habitante)	1.066,99	920,02	1.018,37	913,93
Cumplimiento cobros %	81,36	88,82	78,61	80,63
Dependencia transferencias corrientes %	28,69	31,94	29,22	30,23

Indicadores conjuntos de Ingresos y Gastos

Ahorro bruto (por habitante)	-13,58	-28,85	131,30	105,57
Carga financiera (por habitante)	70,87	42,07	45,45	58,49
Ahorro neto (por habitante)	-84,45	-70,92	85,85	47,08
Nivel endeudamiento %	6,64	4,57	4,46	6,40
Capacidad endeudamiento %	-7,91	-7,71	8,43	5,15
Limite endeudamiento %	-1,27	-3,14	12,89	11,55
Deuda viva (por habitante)	839,66	812,56	490,52	0,00
Remanente tesorería Gastos generales (por habitante)	89,51	290,42	97,04	143,21
Resultado presupuestario sin ajustar (por habitante)	-224,04	165,93	-22,51	16,13
Resultado presupuestario ajustado (por habitante)	-15,53	154,54	-1,23	-4,62

AYUNTAMIENTO: 2550000 Villamayor de Monjardín

Gastos por Económico

	Presupuesto inicial	Presupuesto Definitivo	Obligaciones reconocidas absolutas	Pagos realizados por habitante	Pagos realizados
1 Gastos de personal	9.432,56	9.432,56	12.252,59	87,52	12.252,59
2 Gastos en bienes corrientes y servicios	42.370,53	42.370,53	24.723,86	176,60	22.224,81
3 Gastos financieros	60,10	60,10	0,00	0,00	0,00
4 Transferencias corrientes	48.350,00	48.350,00	17.511,33	125,08	9.437,10
6 Inversiones reales	511.786,81	511.786,81	312.299,33	2.230,71	163.532,01
7 Transferencias de capital	30.000,00	30.000,00	2.000,00	14,29	2.000,00
8 Activos financieros	0,00	0,00	0,00	0,00	0,00
9 Pasivos financieros	0,00	0,00	0,00	0,00	0,00
Total Gastos	642.000,00	642.000,00	368.787,11	2.634,19	209.446,51

Gastos por Funcional

	Presupuesto inicial	Presupuesto Definitivo	Obligaciones reconocidas absolutas	Pagos realizados por habitante	Pagos realizados
0 Deuda Pública	0,00	0,00	0,00	0,00	0,00
1 Servicios de carácter general	32.193,09	32.193,09	33.750,38	241,07	24.401,33
2 Protección civil y seguridad ciudadana	0,00	0,00	0,00	0,00	0,00
3 Seguridad, protección y promoción social	7.160,00	7.160,00	6.156,03	43,97	6.156,03
4 Producción de bienes públicos de carácter social	403.176,91	403.176,91	148.874,70	1.063,39	65.498,45
5 Producción de bienes públicos de carácter económico	198.559,90	198.559,90	178.395,99	1.274,26	111.780,69
6 Regulación económica de carácter general	60,10	60,10	782,85	5,59	782,85
7 Actividad económica y regulación de sectores productivos	850,00	850,00	827,16	5,91	827,16
8 Organismos autónomos	0,00	0,00	0,00	0,00	0,00
9 Transferencias a AAPP	0,00	0,00	0,00	0,00	0,00
Total Gastos	642.000,00	642.000,00	368.787,11	2.634,19	209.446,51

AYUNTAMIENTO: 2550000 Villamayor de Monjardín

Ingresos

	Presupuesto inicial	Presupuesto Definitivo	Derechos reconocidos absolutos	Derechos reconocidos por habitante	Cobros realizados
1 Impuestos directos	25.505,42	25.505,42	25.766,02	184,04	11.228,02
2 Impuestos indirectos	6.000,00	6.000,00	10.771,85	76,94	10.771,85
3 Tasas y otros ingresos	1.286,57	1.286,57	1.169,90	8,36	978,50
4 Transferencias corrientes	36.200,33	36.200,33	34.292,04	244,94	34.292,04
5 Ingresos patrimoniales	16.362,01	16.362,01	17.722,11	126,59	17.662,11
6 Enajenación de inversiones reales	1.300,00	1.300,00	1.304,54	9,32	1.304,54
7 Transferencias de capital	249.457,50	249.457,50	250.954,79	1.792,53	92.361,79
8 Activos financieros	110.000,00	110.000,00	0,00	0,00	0,00
9 Pasivos financieros	195.888,17	195.888,17	0,00	0,00	0,00
Total ingresos	642.000,00	642.000,00	341.981,25	2.442,72	168.598,85

Impuestos

	Presupuesto inicial	Presupuesto Definitivo	Derechos reconocidos absolutos	Derechos reconocidos por habitante	Cobros realizados
<i>Contribución Territorial Rústica</i>	5.595,06	5.595,06	4.645,36	33,18	86,71
<i>Contribución Territorial Urbana</i>	9.810,36	9.810,36	10.043,32	71,74	263,99
<i>Impuesto sobre vehículos de tracción mecánica</i>	7.500,00	7.500,00	7.916,56	56,55	7.752,60
<i>Impuesto incremento valor terrenos naturaleza urbana</i>	100,00	100,00	356,95	2,55	356,95
<i>Impuesto sobre viviendas desocupadas</i>	0,00	0,00	0,00	0,00	0,00
<i>Impuesto sobre Actividades Económicas</i>	2.500,00	2.500,00	2.803,83	20,03	2.767,77
<i>Impuesto sobre gastos suntuarios</i>	0,00	0,00	0,00	0,00	0,00
<i>Impuesto sobre construcciones, instalaciones y obras</i>	6.000,00	6.000,00	10.771,85	76,94	10.771,85
Total Impuestos	31.505,42	31.505,42	36.537,87	260,98	21.999,87

AYUNTAMIENTO: 2550000 Villamayor de Monjardín

EVOLUCIÓN INDICADORES

	2006	2005	2004	2003
Población	140	140	135	123

Indicadores de Gastos

Gastos totales (por habitante)	2.634,19	989,17	339,99	407,34
Gastos de funcionamiento (por habitante)	389,20	907,51	314,95	334,70
Gastos corrientes (por habitante)	389,20	907,51	314,95	334,70
Cumplimiento pagos %	56,79	93,30	75,08	97,14
Inversión neta (por habitante)	2.221,39	72,09	-157,75	72,64
Índice inversión %	84,68	8,25	7,37	17,83
Índice personal %	3,32	39,53	9,77	8,85

Indicadores de Ingresos

Ingresos totales (por habitante)	2.442,72	750,71	730,69	540,25
Ingresos tributarios (por habitante)	269,34	238,53	234,35	209,13
Ingresos corrientes (por habitante)	640,87	605,75	547,90	540,25
Cumplimiento cobros %	49,30	97,65	98,41	97,94
Dependencia transferencias corrientes %	38,22	41,46	36,04	36,44

Indicadores conjuntos de Ingresos y Gastos

Ahorro bruto (por habitante)	251,67	-301,77	232,95	205,55
Carga financiera (por habitante)	0,00	0,00	0,00	0,00
Ahorro neto (por habitante)	251,67	-301,77	232,95	205,55
Nivel endeudamiento %	0,00	0,00	0,00	0,00
Capacidad endeudamiento %	39,27	-49,82	42,52	38,05
Limite endeudamiento %	39,27	-49,82	42,52	38,05
Deuda viva (por habitante)	0,00	0,00	0,00	0,00
Remanente tesorería Gastos generales (por habitante)	241,50	827,60	1.058,60	716,70
Resultado presupuestario sin ajustar (por habitante)	-191,47	-238,46	390,70	132,91
Resultado presupuestario ajustado (por habitante)	-492,62	-190,16	390,70	132,91

AYUNTAMIENTO: 2560000 Hiriberri/Villanueva de Aezkoa

Gastos por Económico

	Presupuesto inicial	Presupuesto Definitivo	Obligaciones reconocidas absolutas	Pagos realizados por habitante	Pagos realizados
1 Gastos de personal	11.245,00	11.245,00	9.699,22	70,80	9.449,22
2 Gastos en bienes corrientes y servicios	50.322,74	52.852,74	25.695,04	187,56	24.532,85
3 Gastos financieros	55,00	55,00	48,72	0,36	48,72
4 Transferencias corrientes	20.350,00	20.350,00	19.814,67	144,63	19.814,67
6 Inversiones reales	295.000,00	295.000,00	271.479,21	1.981,60	220.482,70
7 Transferencias de capital	0,00	0,00	0,00	0,00	0,00
8 Activos financieros	0,00	0,00	0,00	0,00	0,00
9 Pasivos financieros	1.117,00	1.117,00	1.116,73	8,15	1.116,73
Total Gastos	378.089,74	380.619,74	327.853,59	2.393,09	275.444,89

Gastos por Funcional

	Presupuesto inicial	Presupuesto Definitivo	Obligaciones reconocidas absolutas	Pagos realizados por habitante	Pagos realizados
0 Deuda Pública	1.117,00	1.117,00	1.116,73	8,15	1.116,73
1 Servicios de carácter general	33.550,00	34.100,00	31.098,94	227,00	29.686,75
2 Protección civil y seguridad ciudadana	0,00	0,00	0,00	0,00	0,00
3 Seguridad, protección y promoción social	4.200,00	4.200,00	3.649,61	26,64	3.649,61
4 Producción de bienes públicos de carácter social	311.982,74	313.962,74	258.962,99	1.890,24	221.379,60
5 Producción de bienes públicos de carácter económico	25.390,00	25.390,00	31.676,49	231,22	18.263,37
6 Regulación económica de carácter general	250,00	250,00	202,89	1,48	202,89
7 Actividad económica y regulación de sectores productivos	1.600,00	1.600,00	1.145,94	8,36	1.145,94
8 Organismos autónomos	0,00	0,00	0,00	0,00	0,00
9 Transferencias a AAPP	0,00	0,00	0,00	0,00	0,00
Total Gastos	378.089,74	380.619,74	327.853,59	2.393,09	275.444,89

AYUNTAMIENTO: 2560000 Hiriberri/Villanueva de Aezkoa

Ingresos

	Presupuesto inicial	Presupuesto Definitivo	Derechos reconocidos absolutos	Derechos reconocidos por habitante	Cobros realizados
1 Impuestos directos	15.940,00	16.670,00	16.683,61	121,78	16.619,49
2 Impuestos indirectos	6.500,00	6.500,00	5.805,68	42,38	5.805,68
3 Tasas y otros ingresos	11.685,00	11.685,00	7.288,29	53,20	7.288,29
4 Transferencias corrientes	64.435,00	66.235,00	46.331,59	338,19	46.331,59
5 Ingresos patrimoniales	23.851,35	23.851,35	17.153,77	125,21	17.153,77
6 Enajenación de inversiones reales	0,00	0,00	0,00	0,00	0,00
7 Transferencias de capital	188.478,39	188.478,39	175.195,96	1.278,80	175.195,96
8 Activos financieros	67.200,00	67.200,00	0,00	0,00	0,00
9 Pasivos financieros	0,00	0,00	0,00	0,00	0,00
Total ingresos	378.089,74	380.619,74	268.458,90	1.959,55	268.394,78

Impuestos

	Presupuesto inicial	Presupuesto Definitivo	Derechos reconocidos absolutos	Derechos reconocidos por habitante	Cobros realizados
<i>Contribución Territorial Rústica</i>	1.100,00	1.280,00	1.039,27	7,59	1.039,27
<i>Contribución Territorial Urbana</i>	5.400,00	5.950,00	5.488,53	40,06	5.469,12
<i>Impuesto sobre vehículos de tracción mecánica</i>	7.800,00	7.800,00	8.594,35	62,73	8.549,64
<i>Impuesto incremento valor terrenos naturaleza urbana</i>	90,00	90,00	0,00	0,00	0,00
<i>Impuesto sobre viviendas desocupadas</i>	0,00	0,00	0,00	0,00	0,00
<i>Impuesto sobre Actividades Económicas</i>	1.550,00	1.550,00	1.561,46	11,40	1.561,46
<i>Impuesto sobre gastos suntuarios</i>	0,00	0,00	0,00	0,00	0,00
<i>Impuesto sobre construcciones, instalaciones y obras</i>	6.500,00	6.500,00	5.805,68	42,38	5.805,68
Total Impuestos	22.440,00	23.170,00	22.489,29	164,16	22.425,17

AYUNTAMIENTO: 2560000 Hiriberri/Villanueva de Aezkoa

EVOLUCIÓN INDICADORES

	2006	2005	2004	2003
Población	137	135	144	144

Indicadores de Gastos

Gastos totales (por habitante)	2.393,09	3.683,19	2.750,98	393,94
Gastos de funcionamiento (por habitante)	402,98	474,96	442,89	315,94
Gastos corrientes (por habitante)	403,34	475,32	450,67	316,28
Cumplimiento pagos %	84,01	99,32	67,21	98,69
Inversión neta (por habitante)	1.981,60	3.199,60	2.292,55	69,91
Índice inversión %	82,81	86,87	83,34	17,75
Índice personal %	2,96	2,38	2,15	11,75

Indicadores de Ingresos

Ingresos totales (por habitante)	1.959,55	4.834,19	1.197,43	565,26
Ingresos tributarios (por habitante)	217,35	218,11	214,51	189,43
Ingresos corrientes (por habitante)	680,75	982,41	503,64	565,26
Cumplimiento cobros %	99,98	97,12	74,84	99,40
Dependencia transferencias corrientes %	49,68	44,56	45,73	40,99

Indicadores conjuntos de Ingresos y Gastos

Ahorro bruto (por habitante)	277,77	507,44	60,75	249,32
Carga financiera (por habitante)	8,51	8,63	15,53	8,09
Ahorro neto (por habitante)	269,26	498,81	45,21	241,23
Nivel endeudamiento %	1,25	0,88	3,08	1,43
Capacidad endeudamiento %	39,55	50,77	8,98	42,68
Limite endeudamiento %	40,80	51,65	12,06	44,11
Deuda viva (por habitante)	590,15	607,16	38,78	46,53
Remanente tesorería Gastos generales (por habitante)	513,89	1.139,67	-453,99	1.001,44
Resultado presupuestario sin ajustar (por habitante)	-433,54	1.150,99	-1.553,55	171,32
Resultado presupuestario ajustado (por habitante)	-433,54	1.150,99	-1.553,55	171,32

AYUNTAMIENTO: 2570000 Villatuerta

Gastos por Económico

	Presupuesto inicial	Presupuesto Definitivo	Obligaciones reconocidas absolutas	Pagos realizados por habitante	Pagos realizados
1 Gastos de personal	221.267,00	221.267,00	199.712,90	203,17	197.982,35
2 Gastos en bienes corrientes y servicios	375.566,00	375.566,00	329.502,12	335,20	314.501,69
3 Gastos financieros	20.000,00	20.000,00	11.227,17	11,42	11.227,17
4 Transferencias corrientes	48.350,00	48.350,00	32.469,83	33,03	31.619,73
6 Inversiones reales	114.300,00	1.089.051,31	816.594,89	830,72	764.844,37
7 Transferencias de capital	0,00	0,00	0,00	0,00	0,00
8 Activos financieros	0,00	0,00	0,00	0,00	0,00
9 Pasivos financieros	40.000,00	40.000,00	5.889,92	5,99	5.889,92
Total Gastos	819.483,00	1.794.234,31	1.395.396,83	1.419,53	1.326.065,23

Gastos por Funcional

	Presupuesto inicial	Presupuesto Definitivo	Obligaciones reconocidas absolutas	Pagos realizados por habitante	Pagos realizados
0 Deuda Pública	60.000,00	60.000,00	17.117,09	17,41	17.117,09
1 Servicios de carácter general	182.763,00	193.063,00	153.407,26	156,06	148.581,45
2 Protección civil y seguridad ciudadana	0,00	0,00	0,00	0,00	0,00
3 Seguridad, protección y promoción social	110.700,00	110.700,00	91.876,99	93,47	90.322,44
4 Producción de bienes públicos de carácter social	417.320,00	1.336.018,75	1.056.047,61	1.074,31	1.039.506,71
5 Producción de bienes públicos de carácter económico	35.350,00	81.102,56	63.959,02	65,07	17.548,68
6 Regulación económica de carácter general	9.750,00	9.750,00	9.587,42	9,75	9.587,42
7 Actividad económica y regulación de sectores productivos	3.600,00	3.600,00	3.401,44	3,46	3.401,44
8 Organismos autónomos	0,00	0,00	0,00	0,00	0,00
9 Transferencias a AAPP	0,00	0,00	0,00	0,00	0,00
Total Gastos	819.483,00	1.794.234,31	1.395.396,83	1.419,53	1.326.065,23

AYUNTAMIENTO: 2570000 Villatuerta

Ingresos

	Presupuesto inicial	Presupuesto Definitivo	Derechos reconocidos absolutos	Derechos reconocidos por habitante	Cobros realizados
1 Impuestos directos	304.896,00	304.896,00	520.774,55	529,78	516.883,82
2 Impuestos indirectos	100.000,00	100.000,00	467.635,83	475,72	389.942,13
3 Tasas y otros ingresos	36.256,00	36.256,00	55.601,79	56,56	55.511,64
4 Transferencias corrientes	310.596,00	310.596,00	347.371,98	353,38	340.032,80
5 Ingresos patrimoniales	48.102,00	48.102,00	57.336,97	58,33	51.402,13
6 Enajenación de inversiones reales	0,00	200.718,28	203.518,28	207,04	203.518,28
7 Transferencias de capital	181.433,00	181.433,00	214.283,37	217,99	201.623,72
8 Activos financieros	0,00	516.976,52	0,00	0,00	0,00
9 Pasivos financieros	0,00	257.056,51	258.002,89	262,46	258.002,89
Total ingresos	981.283,00	1.956.034,31	2.124.525,66	2.161,27	2.016.917,41

Impuestos

	Presupuesto inicial	Presupuesto Definitivo	Derechos reconocidos absolutos	Derechos reconocidos por habitante	Cobros realizados
<i>Contribución Territorial Rústica</i>	8.863,00	8.863,00	8.846,70	9,00	8.814,50
<i>Contribución Territorial Urbana</i>	141.993,00	141.993,00	143.850,60	146,34	143.486,40
<i>Impuesto sobre vehículos de tracción mecánica</i>	45.348,00	45.348,00	50.757,88	51,64	49.688,58
<i>Impuesto incremento valor terrenos naturaleza urbana</i>	9.371,00	9.371,00	214.120,78	217,82	211.995,88
<i>Impuesto sobre viviendas desocupadas</i>	0,00	0,00	0,00	0,00	0,00
<i>Impuesto sobre Actividades Económicas</i>	99.321,00	99.321,00	103.198,59	104,98	102.898,46
<i>Impuesto sobre gastos suntuarios</i>	0,00	0,00	0,00	0,00	0,00
<i>Impuesto sobre construcciones, instalaciones y obras</i>	100.000,00	100.000,00	467.635,83	475,72	389.942,13
Total Impuestos	404.896,00	404.896,00	988.410,38	1.005,50	906.825,95

AYUNTAMIENTO: 2570000 Villatuerta

EVOLUCIÓN INDICADORES

	2006	2005	2004	2003
Población	983	990	970	908

Indicadores de Gastos

Gastos totales (por habitante)	1.419,53	1.316,67	918,16	1.033,97
Gastos de funcionamiento (por habitante)	571,40	543,50	528,14	593,91
Gastos corrientes (por habitante)	582,82	551,20	536,68	606,75
Cumplimiento pagos %	95,03	86,63	97,27	87,72
Inversión neta (por habitante)	623,68	736,76	334,00	387,29
Índice inversión %	58,52	55,96	38,36	37,46
Índice personal %	14,31	15,31	22,30	21,06

Indicadores de Ingresos

Ingresos totales (por habitante)	2.161,27	1.009,67	1.399,41	982,09
Ingresos tributarios (por habitante)	1.062,07	451,04	486,42	413,20
Ingresos corrientes (por habitante)	1.473,78	796,83	830,95	746,70
Cumplimiento cobros %	94,93	96,11	95,71	95,86
Dependencia transferencias corrientes %	23,98	36,01	33,75	35,12

Indicadores conjuntos de Ingresos y Gastos

Ahorro bruto (por habitante)	902,38	253,34	302,81	152,79
Carga financiera (por habitante)	17,41	36,42	37,85	52,77
Ahorro neto (por habitante)	884,96	216,92	264,96	100,02
Nivel endeudamiento %	1,18	4,57	4,55	7,07
Capacidad endeudamiento %	60,05	27,22	31,89	13,40
Limite endeudamiento %	61,23	31,79	36,44	20,46
Deuda viva (por habitante)	551,66	293,10	328,45	382,19
Remanente tesorería Gastos generales (por habitante)	1.143,81	546,33	376,43	229,12
Resultado presupuestario sin ajustar (por habitante)	741,74	-307,01	481,24	-51,88
Resultado presupuestario ajustado (por habitante)	830,72	189,39	145,61	-44,73

AYUNTAMIENTO: 258000 Villava

Gastos por Económico

	Presupuesto inicial	Presupuesto Definitivo	Obligaciones reconocidas absolutas	Pagos realizados por habitante	Pagos realizados
1 Gastos de personal	4.089.058,93	4.106.770,51	4.000.761,68	388,61	3.946.157,86
2 Gastos en bienes corrientes y servicios	1.804.103,72	1.836.483,72	1.840.456,60	178,77	1.589.147,39
3 Gastos financieros	175.319,56	175.319,56	138.588,27	13,46	136.490,12
4 Transferencias corrientes	424.278,81	417.278,81	387.493,73	37,64	344.527,44
6 Inversiones reales	2.699.996,87	2.858.679,13	1.426.949,25	138,61	1.212.790,73
7 Transferencias de capital	0,00	0,00	0,00	0,00	0,00
8 Activos financieros	18.030,36	18.030,36	0,00	0,00	0,00
9 Pasivos financieros	367.059,89	367.059,89	353.891,03	34,38	353.891,03
Total Gastos	9.577.848,14	9.779.621,98	8.148.140,56	791,47	7.583.004,57

Gastos por Funcional

	Presupuesto inicial	Presupuesto Definitivo	Obligaciones reconocidas absolutas	Pagos realizados por habitante	Pagos realizados
0 Deuda Pública	542.379,45	542.379,45	492.479,30	47,84	490.381,15
1 Servicios de carácter general	852.475,18	854.857,44	764.083,26	74,22	731.254,76
2 Protección civil y seguridad ciudadana	693.583,91	717.740,49	648.009,37	62,94	635.592,32
3 Seguridad, protección y promoción social	1.939.060,28	1.949.060,28	1.865.257,92	181,18	1.790.464,17
4 Producción de bienes públicos de carácter social	4.712.983,00	4.869.218,00	4.204.396,67	408,39	3.812.005,82
5 Producción de bienes públicos de carácter económico	0,00	0,00	0,00	0,00	0,00
6 Regulación económica de carácter general	113.366,32	113.366,32	139.926,04	13,59	123.306,35
7 Actividad económica y regulación de sectores productivos	724.000,00	733.000,00	33.988,00	3,30	0,00
8 Organismos autónomos	0,00	0,00	0,00	0,00	0,00
9 Transferencias a AAPP	0,00	0,00	0,00	0,00	0,00
Total Gastos	9.577.848,14	9.779.621,98	8.148.140,56	791,47	7.583.004,57

AYUNTAMIENTO: 2580000 Villava

Ingresos

	Presupuesto inicial	Presupuesto Definitivo	Derechos reconocidos absolutos	Derechos reconocidos por habitante	Cobros realizados
1 Impuestos directos	2.027.886,00	2.027.886,00	2.699.408,99	262,21	2.316.277,76
2 Impuestos indirectos	360.000,00	360.000,00	247.521,01	24,04	224.339,57
3 Tasas y otros ingresos	573.808,00	756.581,84	944.771,61	91,77	859.368,53
4 Transferencias corrientes	3.774.120,14	3.784.120,14	3.698.708,07	359,27	3.395.914,07
5 Ingresos patrimoniales	92.100,00	92.100,00	82.604,29	8,02	2.604,29
6 Enajenación de inversiones reales	250.000,00	250.000,00	0,00	0,00	0,00
7 Transferencias de capital	973.167,56	982.167,56	654.131,57	63,54	569.396,06
8 Activos financieros	18.030,36	18.030,36	0,00	0,00	0,00
9 Pasivos financieros	1.508.736,08	1.508.736,08	0,00	0,00	0,00
Total ingresos	9.577.848,14	9.779.621,98	8.327.145,54	808,85	7.367.900,28

Impuestos

	Presupuesto inicial	Presupuesto Definitivo	Derechos reconocidos absolutos	Derechos reconocidos por habitante	Cobros realizados
<i>Contribución Territorial Rústica</i>	60,00	60,00	43,32	0,00	41,60
<i>Contribución Territorial Urbana</i>	1.244.000,00	1.244.000,00	1.254.003,10	121,81	1.201.574,94
<i>Impuesto sobre vehículos de tracción mecánica</i>	423.826,00	423.826,00	410.366,30	39,86	374.698,94
<i>Impuesto incremento valor terrenos naturaleza urbana</i>	200.000,00	200.000,00	889.438,85	86,40	609.321,72
<i>Impuesto sobre viviendas desocupadas</i>	0,00	0,00	0,00	0,00	0,00
<i>Impuesto sobre Actividades Económicas</i>	160.000,00	160.000,00	145.557,42	14,14	130.640,56
<i>Impuesto sobre gastos suntuarios</i>	0,00	0,00	0,00	0,00	0,00
<i>Impuesto sobre construcciones, instalaciones y obras</i>	360.000,00	360.000,00	247.521,01	24,04	224.339,57
Total Impuestos	2.387.886,00	2.387.886,00	2.946.930,00	286,25	2.540.617,33

AYUNTAMIENTO: 258000 Villava

EVOLUCIÓN INDICADORES

	2006	2005	2004	2003
Población	10.295	10.236	10.179	10.035

Indicadores de Gastos

Gastos totales (por habitante)	791,47	716,96	940,26	751,47
Gastos de funcionamiento (por habitante)	605,02	552,10	633,34	602,92
Gastos corrientes (por habitante)	618,48	563,11	642,70	611,37
Cumplimiento pagos %	93,06	90,22	84,45	91,96
Inversión neta (por habitante)	138,61	90,27	271,99	118,71
Índice inversión %	17,51	17,69	28,93	15,80
Índice personal %	49,10	51,07	43,58	51,89

Indicadores de Ingresos

Ingresos totales (por habitante)	808,85	817,11	896,62	767,13
Ingresos tributarios (por habitante)	378,02	287,81	337,53	339,82
Ingresos corrientes (por habitante)	745,31	642,53	674,54	665,57
Cumplimiento cobros %	88,48	87,51	83,58	87,08
Dependencia transferencias corrientes %	48,20	54,59	49,79	48,74

Indicadores conjuntos de Ingresos y Gastos

Ahorro bruto (por habitante)	140,29	90,44	41,20	62,65
Carga financiera (por habitante)	47,84	38,02	34,92	29,84
Ahorro neto (por habitante)	92,45	52,41	6,27	32,81
Nivel endeudamiento %	6,42	5,92	5,18	4,48
Capacidad endeudamiento %	12,40	8,16	0,93	4,93
Limite endeudamiento %	18,82	14,07	6,11	9,41
Deuda viva (por habitante)	375,08	411,81	339,14	284,06
Remanente tesorería Gastos generales (por habitante)	145,52	95,32	6,09	65,28
Resultado presupuestario sin ajustar (por habitante)	17,39	100,15	-43,64	15,66
Resultado presupuestario ajustado (por habitante)	24,60	100,93	-15,17	15,66

AYUNTAMIENTO: 2590000 Igantzi

Gastos por Economico

	Presupuesto inicial	Presupuesto Definitivo	Obligaciones reconocidas absolutas	Pagos realizados por habitante	Pagos realizados
1 Gastos de personal	118.269,63	118.269,63	108.939,87	179,47	107.255,09
2 Gastos en bienes corrientes y servicios	133.235,00	133.235,00	158.413,96	260,98	152.031,07
3 Gastos financieros	4.720,00	4.720,00	7.256,71	11,96	7.256,71
4 Transferencias corrientes	60.956,32	60.956,32	60.770,37	100,12	60.770,37
6 Inversiones reales	792.285,26	792.285,26	464.753,57	765,66	309.498,94
7 Transferencias de capital	0,00	0,00	0,00	0,00	0,00
8 Activos financieros	0,00	0,00	0,00	0,00	0,00
9 Pasivos financieros	9.361,61	9.361,61	9.361,61	15,42	9.361,61
Total Gastos	1.118.827,82	1.118.827,82	809.496,09	1.333,60	646.173,79

Gastos por Funcional

	Presupuesto inicial	Presupuesto Definitivo	Obligaciones reconocidas absolutas	Pagos realizados por habitante	Pagos realizados
0 Deuda Pública	13.861,61	13.861,61	12.446,72	20,51	12.446,72
1 Servicios de carácter general	410.245,22	410.245,22	287.724,96	474,01	228.912,85
2 Protección civil y seguridad ciudadana	0,00	0,00	0,00	0,00	0,00
3 Seguridad, protección y promoción social	25.214,02	25.214,02	27.520,36	45,34	27.520,36
4 Producción de bienes públicos de carácter social	627.786,97	627.786,97	433.517,85	714,20	332.833,27
5 Producción de bienes públicos de carácter económico	30.250,00	30.250,00	31.846,95	52,47	31.846,95
6 Regulación económica de carácter general	5.470,00	5.470,00	10.907,39	17,97	7.081,78
7 Actividad económica y regulación de sectores productivos	6.000,00	6.000,00	5.531,86	9,11	5.531,86
8 Organismos autónomos	0,00	0,00	0,00	0,00	0,00
9 Transferencias a AAPP	0,00	0,00	0,00	0,00	0,00
Total Gastos	1.118.827,82	1.118.827,82	809.496,09	1.333,60	646.173,79

AYUNTAMIENTO: 2590000 Igantzi

Ingresos

	Presupuesto inicial	Presupuesto Definitivo	Derechos reconocidos absolutos	Derechos reconocidos por habitante	Cobros realizados
1 Impuestos directos	100.500,00	100.500,00	110.934,83	182,76	110.504,66
2 Impuestos indirectos	28.000,00	28.000,00	86.871,46	143,12	52.240,33
3 Tasas y otros ingresos	40.750,00	40.750,00	45.462,31	74,90	43.560,50
4 Transferencias corrientes	123.550,00	123.550,00	125.095,78	206,09	125.095,78
5 Ingresos patrimoniales	6.202,27	6.202,27	6.221,81	10,25	6.191,81
6 Enajenación de inversiones reales	0,00	0,00	0,00	0,00	0,00
7 Transferencias de capital	451.193,24	451.193,24	334.161,66	550,51	131.538,09
8 Activos financieros	0,00	0,00	0,00	0,00	0,00
9 Pasivos financieros	368.632,31	368.632,31	0,00	0,00	0,00
Total ingresos	1.118.827,82	1.118.827,82	708.747,85	1.167,62	469.131,17

Impuestos

	Presupuesto inicial	Presupuesto Definitivo	Derechos reconocidos absolutos	Derechos reconocidos por habitante	Cobros realizados
<i>Contribución Territorial Rústica</i>	9.100,00	9.100,00	8.734,09	14,39	8.665,98
<i>Contribución Territorial Urbana</i>	36.000,00	36.000,00	44.131,18	72,70	44.131,18
<i>Impuesto sobre vehículos de tracción mecánica</i>	38.500,00	38.500,00	41.546,42	68,45	41.546,42
<i>Impuesto incremento valor terrenos naturaleza urbana</i>	5.200,00	5.200,00	5.276,80	8,69	5.276,80
<i>Impuesto sobre viviendas desocupadas</i>	0,00	0,00	0,00	0,00	0,00
<i>Impuesto sobre Actividades Económicas</i>	11.700,00	11.700,00	11.246,34	18,53	10.884,28
<i>Impuesto sobre gastos suntuarios</i>	0,00	0,00	0,00	0,00	0,00
<i>Impuesto sobre construcciones, instalaciones y obras</i>	28.000,00	28.000,00	86.871,46	143,12	52.240,33
Total Impuestos	128.500,00	128.500,00	197.806,29	325,88	162.744,99

AYUNTAMIENTO: 2590000 Igantzi

EVOLUCIÓN INDICADORES

	2006	2005	2004	2003
Población	607	617	615	604

Indicadores de Gastos

Gastos totales (por habitante)	1.333,60	1.467,86	714,52	1.379,38
Gastos de funcionamiento (por habitante)	540,57	466,60	452,13	411,22
Gastos corrientes (por habitante)	552,52	466,60	452,13	411,22
Cumplimiento pagos %	79,82	87,82	84,89	94,01
Inversión neta (por habitante)	765,66	999,86	41,25	948,63
Índice inversión %	57,41	68,12	36,53	68,77
Índice personal %	13,46	9,78	17,94	8,13

Indicadores de Ingresos

Ingresos totales (por habitante)	1.167,62	1.653,80	799,55	1.229,76
Ingresos tributarios (por habitante)	400,77	335,60	253,88	244,89
Ingresos corrientes (por habitante)	617,11	542,51	473,40	516,43
Cumplimiento cobros %	66,19	84,74	86,60	88,61
Dependencia transferencias corrientes %	33,40	36,88	44,01	49,22

Indicadores conjuntos de Ingresos y Gastos

Ahorro bruto (por habitante)	76,54	75,91	21,27	105,20
Carga financiera (por habitante)	27,38	1,40	1,40	1,43
Ahorro neto (por habitante)	49,17	74,51	19,87	103,78
Nivel endeudamiento %	4,44	0,26	0,30	0,28
Capacidad endeudamiento %	7,97	13,73	4,20	20,10
Limite endeudamiento %	12,40	13,99	4,49	20,37
Deuda viva (por habitante)	268,37	275,53	5,07	6,59
Remanente tesorería Gastos generales (por habitante)	18,09	203,50	271,07	56,95
Resultado presupuestario sin ajustar (por habitante)	-165,98	185,94	85,03	-149,62
Resultado presupuestario ajustado (por habitante)	-165,98	185,94	85,03	-149,62

AYUNTAMIENTO: 260000 Valle de Yerri

Gastos por Economico

	Presupuesto inicial	Presupuesto Definitivo	Obligaciones reconocidas absolutas	Pagos realizados por habitante	Pagos realizados
1 Gastos de personal	140.295,84	140.295,84	144.128,65	92,33	144.128,65
2 Gastos en bienes corrientes y servicios	104.238,62	104.238,62	136.379,97	87,37	133.599,74
3 Gastos financieros	8.191,31	8.191,31	0,00	0,00	0,00
4 Transferencias corrientes	175.781,90	278.087,90	339.234,15	217,32	339.234,15
6 Inversiones reales	191.722,24	191.722,24	233.550,56	149,62	219.881,27
7 Transferencias de capital	0,00	0,00	8.739,18	5,60	8.739,18
8 Activos financieros	0,00	0,00	0,00	0,00	0,00
9 Pasivos financieros	9.101,45	9.101,45	0,00	0,00	0,00
Total Gastos	629.331,36	731.637,36	862.032,51	552,23	845.582,99

Gastos por Funcional

	Presupuesto inicial	Presupuesto Definitivo	Obligaciones reconocidas absolutas	Pagos realizados por habitante	Pagos realizados
0 Deuda Pública	0,00	0,00	0,00	0,00	0,00
1 Servicios de carácter general	268.570,42	364.876,42	445.788,33	285,58	445.516,92
2 Protección civil y seguridad ciudadana	0,00	0,00	0,00	0,00	0,00
3 Seguridad, protección y promoción social	63.753,86	63.753,86	75.643,49	48,46	75.643,49
4 Producción de bienes públicos de carácter social	171.207,08	177.207,08	173.907,19	111,41	157.729,08
5 Producción de bienes públicos de carácter económico	0,00	0,00	0,00	0,00	0,00
6 Regulación económica de carácter general	0,00	0,00	0,00	0,00	0,00
7 Actividad económica y regulación de sectores productivos	5.800,00	5.800,00	12.342,44	7,91	12.342,44
8 Organismos autónomos	0,00	0,00	0,00	0,00	0,00
9 Transferencias a AAPP	120.000,00	120.000,00	154.351,06	98,88	154.351,06
Total Gastos	629.331,36	731.637,36	862.032,51	552,23	845.582,99

AYUNTAMIENTO: 260000 Valle de Yerri

Ingresos

	Presupuesto inicial	Presupuesto Definitivo	Derechos reconocidos absolutos	Derechos reconocidos por habitante	Cobros realizados
1 Impuestos directos	190.300,00	190.300,00	204.593,36	131,07	179.975,11
2 Impuestos indirectos	50.089,00	50.089,00	71.613,24	45,88	71.613,24
3 Tasas y otros ingresos	14.450,00	14.450,00	32.611,03	20,89	32.611,03
4 Transferencias corrientes	262.181,70	262.181,70	366.489,91	234,78	352.228,86
5 Ingresos patrimoniales	3.000,00	3.000,00	3.347,22	2,14	3.347,22
6 Enajenación de inversiones reales	0,00	0,00	0,00	0,00	0,00
7 Transferencias de capital	112.310,66	112.310,66	116.622,00	74,71	116.622,00
8 Activos financieros	0,00	102.306,00	0,00	0,00	0,00
9 Pasivos financieros	0,00	0,00	0,00	0,00	0,00
Total ingresos	632.331,36	734.637,36	795.276,76	509,47	756.397,46

Impuestos

	Presupuesto inicial	Presupuesto Definitivo	Derechos reconocidos absolutos	Derechos reconocidos por habitante	Cobros realizados
<i>Contribución Territorial Rústica</i>	20.400,00	20.400,00	20.386,11	13,06	17.762,51
<i>Contribución Territorial Urbana</i>	55.900,00	55.900,00	58.123,96	37,24	47.220,73
<i>Impuesto sobre vehículos de tracción mecánica</i>	77.000,00	77.000,00	87.601,09	56,12	80.667,29
<i>Impuesto incremento valor terrenos naturaleza urbana</i>	3.000,00	3.000,00	0,00	0,00	0,00
<i>Impuesto sobre viviendas desocupadas</i>	0,00	0,00	0,00	0,00	0,00
<i>Impuesto sobre Actividades Económicas</i>	34.000,00	34.000,00	38.482,20	24,65	34.324,58
<i>Impuesto sobre gastos suntuarios</i>	0,00	0,00	0,00	0,00	0,00
<i>Impuesto sobre construcciones, instalaciones y obras</i>	50.089,00	50.089,00	71.613,24	45,88	71.613,24
Total Impuestos	240.389,00	240.389,00	276.206,60	176,94	251.588,35

AYUNTAMIENTO: 260000 Valle de Yerri

EVOLUCIÓN INDICADORES

	2006	2005	2004	2003
Población	1.561	1.557	1.516	1.562

Indicadores de Gastos

Gastos totales (por habitante)	552,23	477,56	624,86	244,50
Gastos de funcionamiento (por habitante)	397,02	355,33	348,23	223,16
Gastos corrientes (por habitante)	397,02	355,33	348,23	223,16
Cumplimiento pagos %	98,09	77,24	96,00	95,55
Inversión neta (por habitante)	149,62	116,43	21,88	21,33
Índice inversión %	27,09	24,38	3,50	8,73
Índice personal %	16,72	24,98	17,19	34,06

Indicadores de Ingresos

Ingresos totales (por habitante)	509,47	605,16	469,22	319,32
Ingresos tributarios (por habitante)	197,83	225,82	202,32	158,31
Ingresos corrientes (por habitante)	434,76	422,43	368,31	313,56
Cumplimiento cobros %	95,11	83,61	85,24	97,46
Dependencia transferencias corrientes %	54,00	45,68	45,01	47,86

Indicadores conjuntos de Ingresos y Gastos

Ahorro bruto (por habitante)	37,74	67,10	20,07	90,40
Carga financiera (por habitante)	0,00	0,00	0,00	0,00
Ahorro neto (por habitante)	37,74	67,10	20,07	90,40
Nivel endeudamiento %	0,00	0,00	0,00	0,00
Capacidad endeudamiento %	8,68	15,88	5,45	28,83
Limite endeudamiento %	8,68	15,88	5,45	28,83
Deuda viva (por habitante)	0,00	0,00	0,00	0,00
Remanente tesorería Gastos generales (por habitante)	299,78	216,31	166,84	326,26
Resultado presupuestario sin ajustar (por habitante)	-42,76	127,61	-155,64	74,82
Resultado presupuestario ajustado (por habitante)	-42,76	217,21	-143,82	72,12

AYUNTAMIENTO: 2610000 Yesa

Gastos por Económico

	Presupuesto inicial	Presupuesto Definitivo	Obligaciones reconocidas absolutas	Pagos realizados por habitante	Pagos realizados
1 Gastos de personal	0,00	0,00	0,00	0,00	0,00
2 Gastos en bienes corrientes y servicios	0,00	0,00	0,00	0,00	0,00
3 Gastos financieros	0,00	0,00	0,00	0,00	0,00
4 Transferencias corrientes	0,00	0,00	0,00	0,00	0,00
6 Inversiones reales	0,00	0,00	0,00	0,00	0,00
7 Transferencias de capital	0,00	0,00	0,00	0,00	0,00
8 Activos financieros	0,00	0,00	0,00	0,00	0,00
9 Pasivos financieros	0,00	0,00	0,00	0,00	0,00
Total Gastos	0,00	0,00	0,00	0,00	0,00

Gastos por Funcional

	Presupuesto inicial	Presupuesto Definitivo	Obligaciones reconocidas absolutas	Pagos realizados por habitante	Pagos realizados
0 Deuda Pública	0,00	0,00	0,00	0,00	0,00
1 Servicios de carácter general	0,00	0,00	0,00	0,00	0,00
2 Protección civil y seguridad ciudadana	0,00	0,00	0,00	0,00	0,00
3 Seguridad, protección y promoción social	0,00	0,00	0,00	0,00	0,00
4 Producción de bienes públicos de carácter social	0,00	0,00	0,00	0,00	0,00
5 Producción de bienes públicos de carácter económico	0,00	0,00	0,00	0,00	0,00
6 Regulación económica de carácter general	0,00	0,00	0,00	0,00	0,00
7 Actividad económica y regulación de sectores productivos	0,00	0,00	0,00	0,00	0,00
8 Organismos autónomos	0,00	0,00	0,00	0,00	0,00
9 Transferencias a AAPP	0,00	0,00	0,00	0,00	0,00
Total Gastos	0,00	0,00	0,00	0,00	0,00

AYUNTAMIENTO: 2610000 Yesa

Ingresos

	Presupuesto inicial	Presupuesto Definitivo	Derechos reconocidos		Cobros realizados
			absolutos	por habitante	
1 Impuestos directos	0,00	0,00	0,00	0,00	0,00
2 Impuestos indirectos	0,00	0,00	0,00	0,00	0,00
3 Tasas y otros ingresos	0,00	0,00	0,00	0,00	0,00
4 Transferencias corrientes	0,00	0,00	0,00	0,00	0,00
5 Ingresos patrimoniales	0,00	0,00	0,00	0,00	0,00
6 Enajenación de inversiones reales	0,00	0,00	0,00	0,00	0,00
7 Transferencias de capital	0,00	0,00	0,00	0,00	0,00
8 Activos financieros	0,00	0,00	0,00	0,00	0,00
9 Pasivos financieros	0,00	0,00	0,00	0,00	0,00
Total ingresos	0,00	0,00	0,00	0,00	0,00

Impuestos

	Presupuesto inicial	Presupuesto Definitivo	Derechos reconocidos		Cobros realizados
			absolutos	por habitante	
<i>Contribución Territorial Rústica</i>	0,00	0,00	0,00	0,00	0,00
<i>Contribución Territorial Urbana</i>	0,00	0,00	0,00	0,00	0,00
<i>Impuesto sobre vehículos de tracción mecánica</i>	0,00	0,00	0,00	0,00	0,00
<i>Impuesto incremento valor terrenos naturaleza urbana</i>	0,00	0,00	0,00	0,00	0,00
<i>Impuesto sobre viviendas desocupadas</i>	0,00	0,00	0,00	0,00	0,00
<i>Impuesto sobre Actividades Económicas</i>	0,00	0,00	0,00	0,00	0,00
<i>Impuesto sobre gastos suntuarios</i>	0,00	0,00	0,00	0,00	0,00
<i>Impuesto sobre construcciones, instalaciones y obras</i>	0,00	0,00	0,00	0,00	0,00
Total Impuestos	0,00	0,00	0,00	0,00	0,00

AYUNTAMIENTO: 2610000 Yesa

EVOLUCIÓN INDICADORES

	2006	2005	2004	2003
Población	249	263	260	262

Indicadores de Gastos

Gastos totales (por habitante)	0,00	1.786,60	1.943,35	1.201,03
Gastos de funcionamiento (por habitante)	0,00	883,09	1.343,40	1.050,14
Gastos corrientes (por habitante)	0,00	892,42	1.355,16	1.069,04
Cumplimiento pagos %	0,00	99,80	99,38	98,42
Inversión neta (por habitante)	0,00	-965,99	538,69	-2.110,86
Índice inversión %	0,00	47,23	27,72	6,91
Índice personal %	0,00	15,33	14,56	16,15

Indicadores de Ingresos

Ingresos totales (por habitante)	0,00	2.841,27	1.426,16	3.400,33
Ingresos tributarios (por habitante)	0,00	652,52	1.083,27	623,85
Ingresos corrientes (por habitante)	0,00	1.022,12	1.403,04	933,47
Cumplimiento cobros %	0,00	84,67	77,41	92,32
Dependencia transferencias corrientes %	0,00	31,34	17,58	27,22

Indicadores conjuntos de Ingresos y Gastos

Ahorro bruto (por habitante)	0,00	139,03	59,64	-116,66
Carga financiera (por habitante)	0,00	59,72	61,26	65,51
Ahorro neto (por habitante)	0,00	79,31	-1,62	-182,17
Nivel endeudamiento %	0,00	5,84	4,37	7,02
Capacidad endeudamiento %	0,00	7,76	-0,12	-19,52
Limite endeudamiento %	0,00	13,60	4,25	-12,50
Deuda viva (por habitante)		256,27	337,66	384,21
Remanente tesorería Gastos generales (por habitante)	0,00	2.618,22	1.617,11	2.171,59
Resultado presupuestario sin ajustar (por habitante)	0,00	1.054,67	-517,19	2.199,31
Resultado presupuestario ajustado (por habitante)	0,00	1.054,67	-517,19	2.199,31

AYUNTAMIENTO: 2620000 Zabalza

Gastos por Económico

	Presupuesto inicial	Presupuesto Definitivo	Obligaciones reconocidas absolutas	Pagos realizados por habitante	Pagos realizados
1 Gastos de personal	64.343,00	64.343,00	59.296,50	315,41	49.463,51
2 Gastos en bienes corrientes y servicios	48.153,00	48.153,00	31.020,34	165,00	19.906,32
3 Gastos financieros	0,00	0,00	0,00	0,00	0,00
4 Transferencias corrientes	91.530,00	91.530,00	490,00	2,61	490,00
6 Inversiones reales	186.897,31	186.897,31	0,00	0,00	0,00
7 Transferencias de capital	180.000,00	180.000,00	90.000,00	478,72	90.000,00
8 Activos financieros	0,00	0,00	0,00	0,00	0,00
9 Pasivos financieros	0,00	0,00	0,00	0,00	0,00
Total Gastos	570.923,31	570.923,31	180.806,84	961,74	159.859,83

Gastos por Funcional

	Presupuesto inicial	Presupuesto Definitivo	Obligaciones reconocidas absolutas	Pagos realizados por habitante	Pagos realizados
0 Deuda Pública	0,00	0,00	0,00	0,00	0,00
1 Servicios de carácter general	158.885,00	158.885,00	57.809,67	307,50	44.903,65
2 Protección civil y seguridad ciudadana	0,00	0,00	0,00	0,00	0,00
3 Seguridad, protección y promoción social	17.891,00	17.891,00	15.517,58	82,54	14.626,59
4 Producción de bienes públicos de carácter social	394.147,31	394.147,31	107.479,59	571,70	100.329,59
5 Producción de bienes públicos de carácter económico	0,00	0,00	0,00	0,00	0,00
6 Regulación económica de carácter general	0,00	0,00	0,00	0,00	0,00
7 Actividad económica y regulación de sectores productivos	0,00	0,00	0,00	0,00	0,00
8 Organismos autónomos	0,00	0,00	0,00	0,00	0,00
9 Transferencias a AAPP	0,00	0,00	0,00	0,00	0,00
Total Gastos	570.923,31	570.923,31	180.806,84	961,74	159.859,83

AYUNTAMIENTO: 2620000 Zabalza

Ingresos

	Presupuesto inicial	Presupuesto Definitivo	Derechos reconocidos absolutos	Derechos reconocidos por habitante	Cobros realizados
1 Impuestos directos	57.513,94	57.513,94	77.650,87	413,04	68.705,48
2 Impuestos indirectos	90.000,00	90.000,00	125.993,36	670,18	125.993,36
3 Tasas y otros ingresos	2.300,00	2.300,00	251,04	1,34	251,04
4 Transferencias corrientes	54.922,00	54.922,00	44.985,32	239,28	44.985,32
5 Ingresos patrimoniales	500,00	500,00	1.158,22	6,16	1.158,22
6 Enajenación de inversiones reales	100.000,00	100.000,00	0,00	0,00	0,00
7 Transferencias de capital	274.417,29	274.417,29	109.631,17	583,14	109.631,17
8 Activos financieros	0,00	0,00	0,00	0,00	0,00
9 Pasivos financieros	0,00	0,00	0,00	0,00	0,00
Total ingresos	579.653,23	579.653,23	359.669,98	1.913,14	350.724,59

Impuestos

	Presupuesto inicial	Presupuesto Definitivo	Derechos reconocidos absolutos	Derechos reconocidos por habitante	Cobros realizados
<i>Contribución Territorial Rústica</i>	2.501,76	2.501,76	2.505,04	13,32	2.505,04
<i>Contribución Territorial Urbana</i>	33.012,18	33.012,18	35.982,96	191,40	31.160,97
<i>Impuesto sobre vehículos de tracción mecánica</i>	8.900,00	8.900,00	9.954,43	52,95	8.632,99
<i>Impuesto incremento valor terrenos naturaleza urbana</i>	8.000,00	8.000,00	23.431,79	124,64	20.629,83
<i>Impuesto sobre viviendas desocupadas</i>	0,00	0,00	0,00	0,00	0,00
<i>Impuesto sobre Actividades Económicas</i>	5.100,00	5.100,00	5.776,65	30,73	5.776,65
<i>Impuesto sobre gastos suntuarios</i>	0,00	0,00	0,00	0,00	0,00
<i>Impuesto sobre construcciones, instalaciones y obras</i>	90.000,00	90.000,00	125.993,36	670,18	125.993,36
Total Impuestos	147.513,94	147.513,94	203.644,23	1.083,21	194.698,84

AYUNTAMIENTO: 262000 Zabalza

EVOLUCIÓN INDICADORES

	2006	2005	2004	2003
Población	188	186	171	169

Indicadores de Gastos

Gastos totales (por habitante)	961,74	1.006,15	334,50	725,54
Gastos de funcionamiento (por habitante)	483,02	677,09	334,50	725,54
Gastos corrientes (por habitante)	483,02	677,09	334,50	725,54
Cumplimiento pagos %	88,41	36,15	75,25	89,06
Inversión neta (por habitante)	0,00	329,06	0,00	0,00
Índice inversión %	0,00	32,70	0,00	0,00
Índice personal %	32,80	28,86	75,83	28,31

Indicadores de Ingresos

Ingresos totales (por habitante)	1.913,14	862,36	499,04	475,27
Ingresos tributarios (por habitante)	1.084,55	560,61	201,50	172,31
Ingresos corrientes (por habitante)	1.329,99	862,36	499,04	431,12
Cumplimiento cobros %	97,51	85,73	65,12	82,38
Dependencia transferencias corrientes %	17,99	34,78	58,77	59,19

Indicadores conjuntos de Ingresos y Gastos

Ahorro bruto (por habitante)	846,98	185,28	164,54	-294,42
Carga financiera (por habitante)	0,00	0,00	0,00	0,00
Ahorro neto (por habitante)	846,98	185,28	164,54	-294,42
Nivel endeudamiento %	0,00	0,00	0,00	0,00
Capacidad endeudamiento %	63,68	21,48	32,97	-68,29
Limite endeudamiento %	63,68	21,48	32,97	-68,29
Deuda viva (por habitante)	0,00	0,00	0,00	0,00
Remanente tesorería Gastos generales (por habitante)	1.213,52	268,09	447,31	286,12
Resultado presupuestario sin ajustar (por habitante)	951,40	-143,78	164,54	-250,27
Resultado presupuestario ajustado (por habitante)	951,40	-143,78	164,54	-250,27

AYUNTAMIENTO: 2630000 Zubieta

Gastos por Económico

	Presupuesto inicial	Presupuesto Definitivo	Obligaciones reconocidas absolutas	Pagos realizados por habitante	Pagos realizados
1 Gastos de personal	44.027,44	44.027,44	50.057,92	168,55	48.856,89
2 Gastos en bienes corrientes y servicios	88.324,25	88.324,25	81.342,75	273,88	65.033,70
3 Gastos financieros	5.250,00	5.250,00	4.720,03	15,89	364,26
4 Transferencias corrientes	57.310,00	57.310,00	55.697,36	187,53	55.697,36
6 Inversiones reales	26.300,00	26.300,00	5.764,57	19,41	5.532,57
7 Transferencias de capital	3.600,00	3.600,00	3.576,00	12,04	3.576,00
8 Activos financieros	0,00	0,00	0,00	0,00	0,00
9 Pasivos financieros	12.500,00	12.500,00	12.807,50	43,12	0,00
Total Gastos	237.311,69	237.311,69	213.966,13	720,42	179.060,78

Gastos por Funcional

	Presupuesto inicial	Presupuesto Definitivo	Obligaciones reconocidas absolutas	Pagos realizados por habitante	Pagos realizados
0 Deuda Pública	17.500,00	17.500,00	17.163,27	57,79	0,00
1 Servicios de carácter general	63.442,00	63.442,00	58.342,47	196,44	56.596,36
2 Protección civil y seguridad ciudadana	0,00	0,00	0,00	0,00	0,00
3 Seguridad, protección y promoción social	18.777,44	18.777,44	18.894,02	63,62	18.255,98
4 Producción de bienes públicos de carácter social	82.790,00	82.790,00	66.753,62	224,76	59.397,68
5 Producción de bienes públicos de carácter económico	3.620,00	3.620,00	3.780,21	12,73	3.780,21
6 Regulación económica de carácter general	6.550,00	6.550,00	4.176,03	14,06	876,25
7 Actividad económica y regulación de sectores productivos	44.632,25	44.632,25	44.856,51	151,03	40.154,30
8 Organismos autónomos	0,00	0,00	0,00	0,00	0,00
9 Transferencias a AAPP	0,00	0,00	0,00	0,00	0,00
Total Gastos	237.311,69	237.311,69	213.966,13	720,42	179.060,78

AYUNTAMIENTO: 2630000 Zubieta

Ingresos

	Presupuesto inicial	Presupuesto Definitivo	Derechos reconocidos absolutos	Derechos reconocidos por habitante	Cobros realizados
1 Impuestos directos	47.182,20	47.182,20	47.654,91	160,45	45.688,74
2 Impuestos indirectos	12.189,84	12.189,84	8.469,44	28,52	8.274,44
3 Tasas y otros ingresos	20.600,00	20.600,00	23.100,24	77,78	22.209,23
4 Transferencias corrientes	100.966,65	100.966,65	115.070,75	387,44	98.878,83
5 Ingresos patrimoniales	13.973,00	13.973,00	12.815,80	43,15	8.002,81
6 Enajenación de inversiones reales	35.765,56	35.765,56	0,00	0,00	0,00
7 Transferencias de capital	6.634,44	6.634,44	5.792,85	19,50	5.792,85
8 Activos financieros	0,00	0,00	0,00	0,00	0,00
9 Pasivos financieros	0,00	0,00	0,00	0,00	0,00
Total ingresos	237.311,69	237.311,69	212.903,99	716,85	188.846,90

Impuestos

	Presupuesto inicial	Presupuesto Definitivo	Derechos reconocidos absolutos	Derechos reconocidos por habitante	Cobros realizados
<i>Contribución Territorial Rústica</i>	3.600,00	3.600,00	2.594,47	8,74	2.532,92
<i>Contribución Territorial Urbana</i>	19.000,00	19.000,00	20.467,66	68,91	19.645,65
<i>Impuesto sobre vehículos de tracción mecánica</i>	19.300,00	19.300,00	19.910,58	67,04	19.519,83
<i>Impuesto incremento valor terrenos naturaleza urbana</i>	600,00	600,00	0,00	0,00	0,00
<i>Impuesto sobre viviendas desocupadas</i>	0,00	0,00	0,00	0,00	0,00
<i>Impuesto sobre Actividades Económicas</i>	4.682,20	4.682,20	4.682,20	15,76	3.990,34
<i>Impuesto sobre gastos suntuarios</i>	0,00	0,00	0,00	0,00	0,00
<i>Impuesto sobre construcciones, instalaciones y obras</i>	12.189,84	12.189,84	8.469,44	28,52	8.274,44
Total Impuestos	59.372,04	59.372,04	56.124,35	188,97	53.963,18

AYUNTAMIENTO: 2630000 Zubieta

EVOLUCIÓN INDICADORES

	2006	2005	2004	2003
Población	297	299	292	293

Indicadores de Gastos

Gastos totales (por habitante)	720,42	706,14	914,10	755,43
Gastos de funcionamiento (por habitante)	629,96	543,44	695,97	621,41
Gastos corrientes (por habitante)	645,85	560,23	715,09	642,35
Cumplimiento pagos %	83,69	87,40	87,64	84,65
Inversión neta (por habitante)	19,41	93,08	149,11	63,59
Índice inversión %	2,69	13,18	16,31	8,42
Índice personal %	23,40	45,52	52,62	57,41

Indicadores de Ingresos

Ingresos totales (por habitante)	716,85	791,84	850,33	800,19
Ingresos tributarios (por habitante)	266,75	274,02	230,61	188,80
Ingresos corrientes (por habitante)	697,34	781,45	741,73	656,94
Cumplimiento cobros %	88,70	80,39	80,94	78,71
Dependencia transferencias corrientes %	55,56	58,01	63,91	65,55

Indicadores conjuntos de Ingresos y Gastos

Ahorro bruto (por habitante)	67,38	238,01	45,76	35,53
Carga financiera (por habitante)	59,02	57,58	58,90	58,71
Ahorro neto (por habitante)	8,37	180,43	-13,14	-23,17
Nivel endeudamiento %	8,46	7,37	7,94	8,94
Capacidad endeudamiento %	1,20	23,09	-1,77	-3,53
Limite endeudamiento %	9,66	30,46	6,17	5,41
Deuda viva (por habitante)	257,48	298,59	347,52	0,00
Remanente tesorería Gastos generales (por habitante)	36,97	51,82	-59,70	-46,42
Resultado presupuestario sin ajustar (por habitante)	-3,58	85,69	-63,77	44,76
Resultado presupuestario ajustado (por habitante)	-16,34	134,66	-31,34	-32,87

AYUNTAMIENTO: 2640000 Zugarramurdi

Gastos por Economico

	Presupuesto inicial	Presupuesto Definitivo	Obligaciones reconocidas absolutas	Pagos realizados por habitante	Pagos realizados
1 Gastos de personal	30.020,00	30.020,00	29.583,51	132,66	29.583,51
2 Gastos en bienes corrientes y servicios	172.390,00	172.390,00	153.950,72	690,36	153.950,72
3 Gastos financieros	11.500,00	11.500,00	8.854,72	39,71	8.854,72
4 Transferencias corrientes	64.890,00	64.890,00	15.462,29	69,34	15.462,29
6 Inversiones reales	270.000,00	270.000,00	304.376,62	1.364,92	304.376,62
7 Transferencias de capital	0,00	0,00	0,00	0,00	0,00
8 Activos financieros	0,00	0,00	0,00	0,00	0,00
9 Pasivos financieros	19.000,00	19.000,00	20.996,71	94,16	20.996,71
Total Gastos	567.800,00	567.800,00	533.224,57	2.391,14	533.224,57

Gastos por Funcional

	Presupuesto inicial	Presupuesto Definitivo	Obligaciones reconocidas absolutas	Pagos realizados por habitante	Pagos realizados
0 Deuda Pública	30.500,00	30.500,00	29.851,43	133,86	29.851,43
1 Servicios de carácter general	77.770,00	77.770,00	63.493,56	284,72	63.493,56
2 Protección civil y seguridad ciudadana	200,00	200,00	0,00	0,00	0,00
3 Seguridad, protección y promoción social	11.120,00	11.120,00	7.726,46	34,65	7.726,46
4 Producción de bienes públicos de carácter social	366.850,00	366.850,00	302.681,37	1.357,32	302.681,37
5 Producción de bienes públicos de carácter económico	0,00	0,00	0,00	0,00	0,00
6 Regulación económica de carácter general	3.200,00	3.200,00	5.506,27	24,69	5.506,27
7 Actividad económica y regulación de sectores productivos	78.160,00	78.160,00	123.965,48	555,90	123.965,48
8 Organismos autónomos	0,00	0,00	0,00	0,00	0,00
9 Transferencias a AAPP	0,00	0,00	0,00	0,00	0,00
Total Gastos	567.800,00	567.800,00	533.224,57	2.391,14	533.224,57

AYUNTAMIENTO: 2640000 Zugarramurdi

Ingresos

	Presupuesto inicial	Presupuesto Definitivo	Derechos reconocidos absolutos	Derechos reconocidos por habitante	Cobros realizados
1 Impuestos directos	33.200,00	33.200,00	10.485,64	47,02	10.485,64
2 Impuestos indirectos	5.000,00	5.000,00	7.456,65	33,44	7.456,65
3 Tasas y otros ingresos	174.800,00	174.800,00	222.290,40	996,82	221.402,80
4 Transferencias corrientes	61.342,00	61.342,00	70.672,12	316,92	70.672,12
5 Ingresos patrimoniales	9.600,00	9.600,00	18.320,91	82,16	18.320,91
6 Enajenación de inversiones reales	0,00	0,00	0,00	0,00	0,00
7 Transferencias de capital	440.051,73	440.051,73	614.256,98	2.754,52	614.256,98
8 Activos financieros	0,00	0,00	0,00	0,00	0,00
9 Pasivos financieros	0,00	0,00	0,00	0,00	0,00
Total ingresos	723.993,73	723.993,73	943.482,70	4.230,86	942.595,10

Impuestos

	Presupuesto inicial	Presupuesto Definitivo	Derechos reconocidos absolutos	Derechos reconocidos por habitante	Cobros realizados
<i>Contribución Territorial Rústica</i>	1.700,00	1.700,00	1.594,88	7,15	1.594,88
<i>Contribución Territorial Urbana</i>	9.000,00	9.000,00	97,65	0,44	97,65
<i>Impuesto sobre vehículos de tracción mecánica</i>	17.000,00	17.000,00	1.871,66	8,39	1.871,66
<i>Impuesto incremento valor terrenos naturaleza urbana</i>	0,00	0,00	0,00	0,00	0,00
<i>Impuesto sobre viviendas desocupadas</i>	0,00	0,00	0,00	0,00	0,00
<i>Impuesto sobre Actividades Económicas</i>	5.500,00	5.500,00	6.921,45	31,04	6.921,45
<i>Impuesto sobre gastos suntuarios</i>	0,00	0,00	0,00	0,00	0,00
<i>Impuesto sobre construcciones, instalaciones y obras</i>	5.000,00	5.000,00	7.456,65	33,44	7.456,65
Total Impuestos	38.200,00	38.200,00	17.942,29	80,46	17.942,29

AYUNTAMIENTO: 2640000 Zugarramurdi

EVOLUCIÓN INDICADORES

	2006	2005	2004	2003
Población	223	233	229	230

Indicadores de Gastos

Gastos totales (por habitante)	2.391,14	4.671,77	2.143,15	1.596,22
Gastos de funcionamiento (por habitante)	892,36	1.360,44	884,01	907,04
Gastos corrientes (por habitante)	932,07	1.402,33	925,55	953,51
Cumplimiento pagos %	100,00	100,00	94,92	68,24
Inversión neta (por habitante)	1.364,92	3.180,88	1.132,94	562,74
Índice inversión %	57,08	68,09	52,86	35,25
Índice personal %	5,55	2,97	3,56	6,30

Indicadores de Ingresos

Ingresos totales (por habitante)	4.230,86	4.212,93	2.008,28	1.935,89
Ingresos tributarios (por habitante)	1.077,28	1.072,97	974,94	908,21
Ingresos corrientes (por habitante)	1.476,35	1.429,03	1.272,76	1.213,28
Cumplimiento cobros %	99,91	100,00	97,87	77,09
Dependencia transferencias corrientes %	21,47	18,82	17,51	18,87

Indicadores conjuntos de Ingresos y Gastos

Ahorro bruto (por habitante)	583,99	68,59	388,75	306,23
Carga financiera (por habitante)	133,86	128,90	126,20	126,45
Ahorro neto (por habitante)	450,12	-60,30	262,55	179,79
Nivel endeudamiento %	9,07	9,02	9,92	10,42
Capacidad endeudamiento %	30,49	-4,22	20,63	14,82
Limite endeudamiento %	39,56	4,80	30,54	25,24
Deuda viva (por habitante)			838,54	919,19
Remanente tesorería Gastos generales (por habitante)	2.200,12	290,94	768,99	915,34
Resultado presupuestario sin ajustar (por habitante)	1.839,72	-458,84	-134,86	339,67
Resultado presupuestario ajustado (por habitante)	1.839,72	-458,84	-134,86	339,67

AYUNTAMIENTO: 2650000 Zúñiga

Gastos por Económico

	Presupuesto inicial	Presupuesto Definitivo	Obligaciones reconocidas absolutas	Pagos realizados por habitante	Pagos realizados
1 Gastos de personal	39.967,64	39.967,64	42.426,30	234,40	27.434,03
2 Gastos en bienes corrientes y servicios	75.759,09	66.336,69	45.577,04	251,81	42.265,12
3 Gastos financieros	1.986,00	1.986,00	1.555,10	8,59	1.555,10
4 Transferencias corrientes	30.638,21	30.638,21	23.613,08	130,46	23.543,11
6 Inversiones reales	245.010,75	307.545,73	83.486,07	461,25	24.636,50
7 Transferencias de capital	0,00	0,00	0,00	0,00	0,00
8 Activos financieros	0,00	0,00	0,00	0,00	0,00
9 Pasivos financieros	3.005,06	3.005,06	3.005,06	16,60	3.005,06
Total Gastos	396.366,75	449.479,33	199.662,65	1.103,11	122.438,92

Gastos por Funcional

	Presupuesto inicial	Presupuesto Definitivo	Obligaciones reconocidas absolutas	Pagos realizados por habitante	Pagos realizados
0 Deuda Pública	4.991,06	4.991,06	4.560,16	25,19	4.560,16
1 Servicios de carácter general	61.027,42	106.877,34	117.157,10	647,28	42.713,10
2 Protección civil y seguridad ciudadana	0,00	0,00	0,00	0,00	0,00
3 Seguridad, protección y promoción social	10.583,35	10.583,35	5.727,27	31,64	5.727,27
4 Producción de bienes públicos de carácter social	307.527,67	314.763,33	62.505,47	345,33	59.725,74
5 Producción de bienes públicos de carácter económico	9.007,85	9.034,85	7.680,00	42,43	7.680,00
6 Regulación económica de carácter general	2.404,05	2.404,05	1.237,61	6,84	1.237,61
7 Actividad económica y regulación de sectores productivos	825,35	825,35	795,04	4,39	795,04
8 Organismos autónomos	0,00	0,00	0,00	0,00	0,00
9 Transferencias a AAPP	0,00	0,00	0,00	0,00	0,00
Total Gastos	396.366,75	449.479,33	199.662,65	1.103,11	122.438,92

AYUNTAMIENTO: 2650000 Zúñiga

Ingresos

	Presupuesto inicial	Presupuesto Definitivo	Derechos reconocidos absolutos	Derechos reconocidos por habitante	Cobros realizados
1 Impuestos directos	27.623,67	27.623,67	30.407,46	168,00	25.137,36
2 Impuestos indirectos	3.005,06	3.005,06	4.052,96	22,39	832,30
3 Tasas y otros ingresos	9.969,64	9.969,64	7.686,87	42,47	4.627,32
4 Transferencias corrientes	72.460,85	72.460,85	70.478,74	389,39	70.429,15
5 Ingresos patrimoniales	23.215,08	23.215,08	23.676,38	130,81	16.550,28
6 Enajenación de inversiones reales	0,00	0,00	0,00	0,00	0,00
7 Transferencias de capital	217.122,74	248.701,55	175.991,54	972,33	4.184,68
8 Activos financieros	0,00	21.533,77	0,00	0,00	0,00
9 Pasivos financieros	42.969,71	42.969,71	0,00	0,00	0,00
Total ingresos	396.366,75	449.479,33	312.293,95	1.725,38	121.761,09

Impuestos

	Presupuesto inicial	Presupuesto Definitivo	Derechos reconocidos absolutos	Derechos reconocidos por habitante	Cobros realizados
<i>Contribución Territorial Rústica</i>	2.191,17	2.191,17	2.299,86	12,71	2.099,21
<i>Contribución Territorial Urbana</i>	13.252,19	13.252,19	13.084,12	72,29	11.353,34
<i>Impuesto sobre vehículos de tracción mecánica</i>	8.083,72	8.083,72	9.852,65	54,43	8.215,69
<i>Impuesto incremento valor terrenos naturaleza urbana</i>	300,51	300,51	1.198,34	6,62	159,42
<i>Impuesto sobre viviendas desocupadas</i>	0,00	0,00	0,00	0,00	0,00
<i>Impuesto sobre Actividades Económicas</i>	3.796,08	3.796,08	3.972,49	21,95	3.309,70
<i>Impuesto sobre gastos suntuarios</i>	0,00	0,00	0,00	0,00	0,00
<i>Impuesto sobre construcciones, instalaciones y obras</i>	3.005,06	3.005,06	4.052,96	22,39	832,30
Total Impuestos	30.628,73	30.628,73	34.460,42	190,39	25.969,66

AYUNTAMIENTO: 2650000 Zúñiga

EVOLUCIÓN INDICADORES

	2006	2005	2004	2003
Población	181	178	183	173

Indicadores de Gastos

Gastos totales (por habitante)	1.103,11	667,19	596,29	643,49
Gastos de funcionamiento (por habitante)	616,67	561,79	565,56	492,62
Gastos corrientes (por habitante)	625,26	571,60	575,85	512,86
Cumplimiento pagos %	61,32	96,27	98,67	97,33
Inversión neta (por habitante)	461,25	78,71	4,02	29,88
Índice inversión %	41,81	11,80	0,67	4,64
Índice personal %	21,25	28,74	30,77	26,31

Indicadores de Ingresos

Ingresos totales (por habitante)	1.725,38	953,48	649,63	723,31
Ingresos tributarios (por habitante)	232,86	235,51	189,23	268,25
Ingresos corrientes (por habitante)	753,05	952,12	615,94	723,31
Cumplimiento cobros %	38,99	87,74	98,89	93,87
Dependencia transferencias corrientes %	51,71	45,41	47,81	31,80

Indicadores conjuntos de Ingresos y Gastos

Ahorro bruto (por habitante)	136,39	390,34	50,38	230,69
Carga financiera (por habitante)	25,19	26,70	26,71	120,98
Ahorro neto (por habitante)	111,19	363,64	23,67	109,71
Nivel endeudamiento %	3,35	2,80	4,34	16,73
Capacidad endeudamiento %	14,77	38,19	3,84	15,17
Limite endeudamiento %	18,11	41,00	8,18	31,89
Deuda viva (por habitante)	249,04	270,12	279,16	0,00
Remanente tesorería Gastos generales (por habitante)	326,27	522,91	216,63	244,08
Resultado presupuestario sin ajustar (por habitante)	622,27	286,28	53,34	79,83
Resultado presupuestario ajustado (por habitante)	-88,39	314,37	53,34	88,05

AYUNTAMIENTO: 9010000 Barañáin**9010051 (C) Barañáin, Sociedad Lagunak****9010052 (C) Barañáin, Escuela de música Luis Morondo****Gastos por Económico**

	Presupuesto inicial	Presupuesto Definitivo	Obligaciones reconocidas absolutas	Pagos realizados por habitante	Pagos realizados
1 Gastos de personal	6.825.800,00	7.016.300,00	6.909.283,02	308,44	6.684.048,68
2 Gastos en bienes corrientes y servicios	5.223.000,00	5.234.755,01	4.735.212,62	211,38	3.945.592,98
3 Gastos financieros	75.100,00	75.050,00	62.117,62	2,77	56.774,20
4 Transferencias corrientes	1.326.250,00	1.209.285,00	997.523,16	44,53	841.678,38
6 Inversiones reales	366.850,00	2.824.626,84	1.556.565,88	69,49	829.800,07
7 Transferencias de capital	191.250,00	308.000,00	308.000,00	13,75	246.125,00
8 Activos financieros	0,00	0,00	0,00	0,00	0,00
9 Pasivos financieros	180.500,00	180.550,00	180.550,00	8,06	180.550,00
Total Gastos	14.188.750,00	16.848.566,85	14.749.252,30	658,42	12.784.569,31

Gastos por Funcional

	Presupuesto inicial	Presupuesto Definitivo	Obligaciones reconocidas absolutas	Pagos realizados por habitante	Pagos realizados
0 Deuda Pública	255.500,00	255.500,00	242.667,62	10,83	237.324,20
1 Servicios de carácter general	2.112.450,00	2.138.976,24	1.972.981,26	88,08	1.744.340,16
2 Protección civil y seguridad ciudadana	972.500,00	1.003.200,00	976.308,58	43,58	968.058,73
3 Seguridad, protección y promoción social	2.808.500,00	2.868.402,50	2.673.801,94	119,36	2.490.440,06
4 Producción de bienes públicos de carácter social	7.680.100,00	10.206.788,11	8.571.558,26	382,64	7.061.431,03
5 Producción de bienes públicos de carácter económico	0,00	0,00	0,00	0,00	0,00
6 Regulación económica de carácter general	347.700,00	363.700,00	311.934,64	13,93	282.975,13
7 Actividad económica y regulación de sectores productivos	12.000,00	12.000,00	0,00	0,00	0,00
8 Organismos autónomos	0,00	0,00	0,00	0,00	0,00
9 Transferencias a AAPP	0,00	0,00	0,00	0,00	0,00
Total Gastos	14.188.750,00	16.848.566,85	14.749.252,30	658,42	12.784.569,31

AYUNTAMIENTO: 9010000 Barañáin

Ingresos

	Presupuesto inicial	Presupuesto Definitivo	Derechos reconocidos absolutos	Derechos reconocidos por habitante	Cobros realizados
1 Impuestos directos	3.105.000,00	3.105.000,00	3.249.519,49	145,06	3.137.668,00
2 Impuestos indirectos	910.500,00	910.500,00	232.696,38	10,39	217.330,58
3 Tasas y otros ingresos	3.175.400,00	3.175.400,00	3.082.333,51	137,60	2.929.595,84
4 Transferencias corrientes	6.916.200,00	6.916.200,00	7.949.502,28	354,87	6.691.518,11
5 Ingresos patrimoniales	131.500,00	131.500,00	82.139,78	3,67	68.350,45
6 Enajenación de inversiones reales	2.558.000,00	2.558.000,00	1.529.629,00	68,28	1.127.968,00
7 Transferencias de capital	0,00	583.885,90	669.233,93	29,88	50.235,06
8 Activos financieros	0,00	91.400,00	0,00	0,00	0,00
9 Pasivos financieros	0,00	0,00	0,00	0,00	0,00
Total ingresos	16.796.600,00	17.471.885,90	16.795.054,37	749,75	14.222.666,04

Impuestos

	Presupuesto inicial	Presupuesto Definitivo	Derechos reconocidos absolutos	Derechos reconocidos por habitante	Cobros realizados
<i>Contribución Territorial Rústica</i>	0,00	0,00	0,00	0,00	0,00
<i>Contribución Territorial Urbana</i>	1.650.000,00	1.650.000,00	1.737.719,65	77,57	1.718.662,99
<i>Impuesto sobre vehículos de tracción mecánica</i>	730.000,00	730.000,00	829.207,42	37,02	798.067,54
<i>Impuesto incremento valor terrenos naturaleza urbana</i>	425.000,00	425.000,00	448.456,57	20,02	394.066,32
<i>Impuesto sobre viviendas desocupadas</i>	0,00	0,00	0,00	0,00	0,00
<i>Impuesto sobre Actividades Económicas</i>	300.000,00	300.000,00	234.135,85	10,45	226.871,15
<i>Impuesto sobre gastos suntuarios</i>	0,00	0,00	0,00	0,00	0,00
<i>Impuesto sobre construcciones, instalaciones y obras</i>	910.500,00	910.500,00	232.696,38	10,39	217.330,58
Total Impuestos	4.015.500,00	4.015.500,00	3.482.215,87	155,45	3.354.998,58

AYUNTAMIENTO: 9010000 Barañáin

EVOLUCIÓN INDICADORES

	2006	2005	2004	2003
Población	22.401	22.295	22.071	21.540

Indicadores de Gastos

Gastos totales (por habitante)	658,42	613,60	688,58	743,74
Gastos de funcionamiento (por habitante)	564,35	550,57	542,68	509,59
Gastos corrientes (por habitante)	567,12	553,00	543,28	509,59
Cumplimiento pagos %	86,68	89,85	89,86	85,17
Inversión neta (por habitante)	1,20	33,07	137,22	231,02
Índice inversión %	10,55	7,16	21,01	31,07
Índice personal %	46,84	48,94	42,21	37,40

Indicadores de Ingresos

Ingresos totales (por habitante)	749,75	604,46	678,31	583,95
Ingresos tributarios (por habitante)	293,05	267,15	253,90	249,93
Ingresos corrientes (por habitante)	651,59	580,68	546,60	546,03
Cumplimiento cobros %	84,68	93,54	95,67	90,06
Dependencia transferencias corrientes %	54,46	53,22	52,47	52,74

Indicadores conjuntos de Ingresos y Gastos

Ahorro bruto (por habitante)	87,24	30,11	3,92	36,43
Carga financiera (por habitante)	10,83	10,52	0,59	0,00
Ahorro neto (por habitante)	76,40	19,59	3,32	36,43
Nivel endeudamiento %	1,66	1,81	0,11	0,00
Capacidad endeudamiento %	11,73	3,37	0,61	6,67
Limite endeudamiento %	13,39	5,18	0,72	6,67
Deuda viva (por habitante)	159,22	100,20	0,00	0,00
Remanente tesorería Gastos generales (por habitante)	27,41	-44,50	-1,08	10,86
Resultado presupuestario sin ajustar (por habitante)	91,33	-9,15	-10,27	-159,79
Resultado presupuestario ajustado (por habitante)	94,65	-9,44	-4,29	-155,41

AYUNTAMIENTO: 9020000 Berrioplano

Gastos por Economico

	Presupuesto inicial	Presupuesto Definitivo	Obligaciones reconocidas absolutas	Pagos realizados por habitante	Pagos realizados
1 Gastos de personal	683.970,00	683.970,00	604.530,01	257,58	593.709,46
2 Gastos en bienes corrientes y servicios	979.505,00	979.505,00	828.306,74	352,92	744.701,32
3 Gastos financieros	0,00	0,00	0,00	0,00	0,00
4 Transferencias corrientes	494.892,25	494.892,25	451.817,98	192,51	439.686,84
6 Inversiones reales	3.069.740,20	6.391.449,17	4.203.256,78	1.790,91	3.509.378,85
7 Transferencias de capital	316.010,00	316.010,00	22.405,63	9,55	22.405,63
8 Activos financieros	0,00	0,00	1.500.000,00	639,11	1.500.000,00
9 Pasivos financieros	0,00	0,00	0,00	0,00	0,00
Total Gastos	5.544.117,45	8.865.826,42	7.610.317,14	3.242,57	6.809.882,10

Gastos por Funcional

	Presupuesto inicial	Presupuesto Definitivo	Obligaciones reconocidas absolutas	Pagos realizados por habitante	Pagos realizados
0 Deuda Pública	0,00	0,00	0,00	0,00	0,00
1 Servicios de carácter general	807.410,00	963.952,68	2.331.076,67	993,22	2.317.310,70
2 Protección civil y seguridad ciudadana	108.060,00	108.060,00	63.984,61	27,26	63.984,61
3 Seguridad, protección y promoción social	271.300,00	271.300,00	239.734,08	102,14	229.758,80
4 Producción de bienes públicos de carácter social	4.119.532,45	7.284.698,74	4.744.656,57	2.021,58	3.989.988,63
5 Producción de bienes públicos de carácter económico	10.015,00	10.015,00	696,00	0,30	696,00
6 Regulación económica de carácter general	22.800,00	22.800,00	22.269,21	9,49	243,36
7 Actividad económica y regulación de sectores productivos	0,00	0,00	0,00	0,00	0,00
8 Organismos autónomos	0,00	0,00	0,00	0,00	0,00
9 Transferencias a AAPP	205.000,00	205.000,00	207.900,00	88,58	207.900,00
Total Gastos	5.544.117,45	8.865.826,42	7.610.317,14	3.242,57	6.809.882,10

AYUNTAMIENTO: 902000 Berrioplano

Ingresos

	Presupuesto inicial	Presupuesto Definitivo	Derechos reconocidos absolutos	Derechos reconocidos por habitante	Cobros realizados
1 Impuestos directos	1.282.978,00	1.282.978,00	1.349.800,75	575,12	660.681,90
2 Impuestos indirectos	1.330.000,00	1.330.000,00	1.490.787,82	635,19	1.216.022,66
3 Tasas y otros ingresos	165.472,00	165.472,00	222.844,79	94,95	201.529,27
4 Transferencias corrientes	428.567,45	428.567,45	385.158,74	164,11	384.126,52
5 Ingresos patrimoniales	43.100,00	43.100,00	81.083,76	34,55	74.120,80
6 Enajenación de inversiones reales	820.000,00	1.502.897,34	1.502.897,34	640,35	1.502.897,34
7 Transferencias de capital	1.474.000,00	2.006.292,85	1.928.140,61	821,53	600.376,08
8 Activos financieros	0,00	2.106.518,78	2.087.289,84	889,34	2.087.289,84
9 Pasivos financieros	0,00	0,00	0,00	0,00	0,00
Total ingresos	5.544.117,45	8.865.826,42	9.048.003,65	3.855,14	6.727.044,41

Impuestos

	Presupuesto inicial	Presupuesto Definitivo	Derechos reconocidos absolutos	Derechos reconocidos por habitante	Cobros realizados
<i>Contribución Territorial Rústica</i>	7.800,00	7.800,00	8.070,94	3,44	3.912,07
<i>Contribución Territorial Urbana</i>	560.000,00	560.000,00	614.082,79	261,65	292.874,17
<i>Impuesto sobre vehículos de tracción mecánica</i>	325.000,00	325.000,00	368.401,02	156,97	357.711,91
<i>Impuesto incremento valor terrenos naturaleza urbana</i>	62.178,00	62.178,00	6.851,13	2,92	5.895,36
<i>Impuesto sobre viviendas desocupadas</i>	0,00	0,00	0,00	0,00	0,00
<i>Impuesto sobre Actividades Económicas</i>	328.000,00	328.000,00	352.394,87	150,15	288,39
<i>Impuesto sobre gastos suntuarios</i>	0,00	0,00	0,00	0,00	0,00
<i>Impuesto sobre construcciones, instalaciones y obras</i>	1.330.000,00	1.330.000,00	1.490.787,82	635,19	1.216.022,66
Total Impuestos	2.612.978,00	2.612.978,00	2.840.588,57	1.210,31	1.876.704,56

AYUNTAMIENTO: 902000 Berrioplano

EVOLUCIÓN INDICADORES

	2006	2005	2004	2003
Población	2.347	1.629	1.641	1.469

Indicadores de Gastos

Gastos totales (por habitante)	3.242,57	5.183,78	3.788,62	3.167,90
Gastos de funcionamiento (por habitante)	803,01	1.039,35	878,27	893,01
Gastos corrientes (por habitante)	803,01	1.039,62	878,80	893,68
Cumplimiento pagos %	89,48	88,74	96,67	89,62
Inversión neta (por habitante)	1.150,56	334,14	727,26	1.711,35
Índice inversión %	55,23	41,66	36,70	69,19
Índice personal %	7,94	7,18	9,01	11,29

Indicadores de Ingresos

Ingresos totales (por habitante)	3.855,14	4.973,50	3.165,28	4.339,26
Ingresos tributarios (por habitante)	1.305,25	1.692,59	1.644,80	2.033,83
Ingresos corrientes (por habitante)	1.503,91	1.952,65	1.867,46	2.314,92
Cumplimiento cobros %	74,35	85,25	83,57	72,29
Dependencia transferencias corrientes %	10,91	12,13	11,02	10,75

Indicadores conjuntos de Ingresos y Gastos

Ahorro bruto (por habitante)	700,90	913,30	989,18	1.421,91
Carga financiera (por habitante)	0,00	146,39	18,79	20,79
Ahorro neto (por habitante)	700,90	766,91	970,39	1.401,12
Nivel endeudamiento %	0,00	7,50	1,01	0,90
Capacidad endeudamiento %	46,61	39,28	51,96	60,53
Limite endeudamiento %	46,61	46,77	52,97	61,42
Deuda viva (por habitante)	0,00	0,00	145,05	182,15
Remanente tesorería Gastos generales (por habitante)	856,45	373,61	676,21	1.374,53
Resultado presupuestario sin ajustar (por habitante)	612,56	-210,28	-623,34	1.171,36
Resultado presupuestario ajustado (por habitante)	786,58	-100,85	-411,81	884,12

AYUNTAMIENTO: 9030000 Berriozar

Gastos por Económico

	Presupuesto inicial	Presupuesto Definitivo	Obligaciones reconocidas absolutas	Pagos realizados por habitante	Pagos realizados
1 Gastos de personal	2.445.440,00	2.445.740,00	2.440.085,75	285,22	2.393.146,93
2 Gastos en bienes corrientes y servicios	1.719.690,00	1.837.990,00	1.829.475,52	213,85	1.625.491,99
3 Gastos financieros	42.400,00	42.400,00	40.301,49	4,71	40.301,49
4 Transferencias corrientes	539.870,00	644.670,00	639.209,85	74,72	506.590,84
6 Inversiones reales	878.200,00	1.320.180,00	714.331,06	83,50	486.334,23
7 Transferencias de capital	0,00	0,00	0,00	0,00	0,00
8 Activos financieros	0,00	0,00	0,00	0,00	0,00
9 Pasivos financieros	74.400,00	74.400,00	74.321,05	8,69	74.321,05
Total Gastos	5.700.000,00	6.365.380,00	5.737.724,72	670,69	5.126.186,53

Gastos por Funcional

	Presupuesto inicial	Presupuesto Definitivo	Obligaciones reconocidas absolutas	Pagos realizados por habitante	Pagos realizados
0 Deuda Pública	116.200,00	116.200,00	114.385,76	13,37	114.385,76
1 Servicios de carácter general	1.012.720,00	1.029.920,00	805.096,71	94,11	662.006,45
2 Protección civil y seguridad ciudadana	447.060,00	455.660,00	454.514,57	53,13	439.472,81
3 Seguridad, protección y promoción social	567.670,00	580.370,00	578.802,86	67,66	558.737,61
4 Producción de bienes públicos de carácter social	3.367.080,00	3.978.960,00	3.582.973,02	418,82	3.163.381,71
5 Producción de bienes públicos de carácter económico	0,00	0,00	0,00	0,00	0,00
6 Regulación económica de carácter general	189.270,00	204.270,00	201.951,80	23,61	188.202,19
7 Actividad económica y regulación de sectores productivos	0,00	0,00	0,00	0,00	0,00
8 Organismos autónomos	0,00	0,00	0,00	0,00	0,00
9 Transferencias a AAPP	0,00	0,00	0,00	0,00	0,00
Total Gastos	5.700.000,00	6.365.380,00	5.737.724,72	670,69	5.126.186,53

AYUNTAMIENTO: 9030000 Berriozar

Ingresos

	Presupuesto inicial	Presupuesto Definitivo	Derechos reconocidos absolutos	Derechos reconocidos por habitante	Cobros realizados
1 Impuestos directos	1.517.500,00	1.517.500,00	1.759.133,03	205,63	1.532.610,53
2 Impuestos indirectos	155.000,00	155.000,00	193.364,88	22,60	191.124,36
3 Tasas y otros ingresos	568.700,00	568.700,00	759.370,36	88,76	661.087,85
4 Transferencias corrientes	2.589.000,00	2.601.000,00	2.479.355,83	289,81	2.287.612,61
5 Ingresos patrimoniales	60.500,00	60.500,00	48.223,66	5,64	37.705,95
6 Enajenación de inversiones reales	9.000,00	129.000,00	2.599,44	0,30	2.599,44
7 Transferencias de capital	800.300,00	863.404,00	12.620,80	1,48	12.620,80
8 Activos financieros	0,00	470.276,00	0,00	0,00	0,00
9 Pasivos financieros	0,00	0,00	0,00	0,00	0,00
Total ingresos	5.700.000,00	6.365.380,00	5.254.668,00	614,22	4.725.361,54

Impuestos

	Presupuesto inicial	Presupuesto Definitivo	Derechos reconocidos absolutos	Derechos reconocidos por habitante	Cobros realizados
<i>Contribución Territorial Rústica</i>	500,00	500,00	496,00	0,06	496,00
<i>Contribución Territorial Urbana</i>	842.000,00	842.000,00	837.597,77	97,91	814.407,43
<i>Impuesto sobre vehículos de tracción mecánica</i>	340.000,00	340.000,00	355.491,95	41,55	330.955,68
<i>Impuesto incremento valor terrenos naturaleza urbana</i>	165.000,00	165.000,00	390.738,64	45,67	221.997,12
<i>Impuesto sobre viviendas desocupadas</i>	0,00	0,00	0,00	0,00	0,00
<i>Impuesto sobre Actividades Económicas</i>	170.000,00	170.000,00	174.808,67	20,43	164.754,30
<i>Impuesto sobre gastos suntuarios</i>	0,00	0,00	0,00	0,00	0,00
<i>Impuesto sobre construcciones, instalaciones y obras</i>	155.000,00	155.000,00	193.364,88	22,60	191.124,36
Total Impuestos	1.672.500,00	1.672.500,00	1.952.497,91	228,23	1.723.734,89

AYUNTAMIENTO: 9030000 Berriozar

EVOLUCIÓN INDICADORES

	2006	2005	2004	2003
Población	8.555	8.244	7.865	7.577

Indicadores de Gastos

Gastos totales (por habitante)	670,69	602,52	714,89	1.063,98
Gastos de funcionamiento (por habitante)	573,79	538,56	503,02	486,95
Gastos corrientes (por habitante)	578,50	541,91	506,13	489,84
Cumplimiento pagos %	89,34	90,84	92,49	81,35
Inversión neta (por habitante)	83,19	59,78	122,32	503,23
Índice inversión %	12,45	10,06	17,25	51,37
Índice personal %	42,53	45,62	37,30	25,06

Indicadores de Ingresos

Ingresos totales (por habitante)	614,22	597,13	833,99	897,54
Ingresos tributarios (por habitante)	316,99	277,30	313,67	265,99
Ingresos corrientes (por habitante)	612,44	584,06	616,18	533,47
Cumplimiento cobros %	89,93	86,04	89,99	84,60
Dependencia transferencias corrientes %	47,32	51,31	47,96	49,10

Indicadores conjuntos de Ingresos y Gastos

Ahorro bruto (por habitante)	38,65	45,50	113,16	46,52
Carga financiera (por habitante)	13,40	3,35	88,55	30,42
Ahorro neto (por habitante)	25,25	42,15	24,61	16,11
Nivel endeudamiento %	2,19	0,57	14,37	5,70
Capacidad endeudamiento %	4,12	7,22	3,99	3,02
Limite endeudamiento %	6,31	7,79	18,36	8,72
Deuda viva (por habitante)	156,37	171,29	179,54	88,81
Remanente tesorería Gastos generales (por habitante)	64,21	86,52	83,98	-6,38
Resultado presupuestario sin ajustar (por habitante)	-56,46	-5,39	119,10	-166,43
Resultado presupuestario ajustado (por habitante)	36,65	50,07	135,14	18,15

AYUNTAMIENTO: 904000 Irurtzun

Gastos por Economico

	Presupuesto inicial	Presupuesto Definitivo	Obligaciones reconocidas absolutas	Pagos realizados por habitante	Pagos realizados
1 Gastos de personal	598.542,00	598.542,00	593.702,82	270,85	569.086,02
2 Gastos en bienes corrientes y servicios	775.748,00	775.748,00	820.070,34	374,12	662.630,00
3 Gastos financieros	13.300,00	13.300,00	15.155,61	6,91	15.155,61
4 Transferencias corrientes	219.233,00	219.233,00	213.474,88	97,39	203.762,59
6 Inversiones reales	1.072.194,00	1.772.884,00	442.513,70	201,88	377.810,75
7 Transferencias de capital	233.000,00	233.000,00	170.396,99	77,74	119.115,20
8 Activos financieros	0,00	0,00	0,00	0,00	0,00
9 Pasivos financieros	90.790,00	90.790,00	87.695,59	40,01	87.695,59
Total Gastos	3.002.807,00	3.703.497,00	2.343.009,93	1.068,89	2.035.255,76

Gastos por Funcional

	Presupuesto inicial	Presupuesto Definitivo	Obligaciones reconocidas absolutas	Pagos realizados por habitante	Pagos realizados
0 Deuda Pública	104.090,00	104.090,00	102.851,20	46,92	102.851,20
1 Servicios de carácter general	416.786,00	416.786,00	424.148,80	193,50	350.010,76
2 Protección civil y seguridad ciudadana	0,00	0,00	0,00	0,00	0,00
3 Seguridad, protección y promoción social	268.263,00	268.263,00	242.118,13	110,46	242.118,13
4 Producción de bienes públicos de carácter social	2.171.068,00	2.871.758,00	1.529.810,95	697,91	1.301.125,75
5 Producción de bienes públicos de carácter económico	0,00	0,00	0,00	0,00	0,00
6 Regulación económica de carácter general	37.600,00	37.600,00	38.918,47	17,75	33.987,54
7 Actividad económica y regulación de sectores productivos	5.000,00	5.000,00	5.162,38	2,36	5.162,38
8 Organismos autónomos	0,00	0,00	0,00	0,00	0,00
9 Transferencias a AAPP	0,00	0,00	0,00	0,00	0,00
Total Gastos	3.002.807,00	3.703.497,00	2.343.009,93	1.068,89	2.035.255,76

AYUNTAMIENTO: 9040000 Irurtzun

Ingresos

	Presupuesto inicial	Presupuesto Definitivo	Derechos reconocidos absolutos	Derechos reconocidos por habitante	Cobros realizados
1 Impuestos directos	432.000,00	432.000,00	504.870,32	230,32	444.561,59
2 Impuestos indirectos	250.000,00	250.000,00	130.647,69	59,60	125.168,61
3 Tasas y otros ingresos	497.600,00	497.600,00	570.835,69	260,42	553.633,26
4 Transferencias corrientes	679.905,00	679.905,00	648.280,18	295,75	630.519,04
5 Ingresos patrimoniales	14.925,00	14.925,00	15.161,55	6,92	5.505,60
6 Enajenación de inversiones reales	518.000,00	518.000,00	94.445,59	43,09	94.445,59
7 Transferencias de capital	610.377,00	1.311.067,00	181.340,30	82,73	167.568,88
8 Activos financieros	0,00	0,00	0,00	0,00	0,00
9 Pasivos financieros	0,00	0,00	0,00	0,00	0,00
Total ingresos	3.002.807,00	3.703.497,00	2.145.581,32	978,82	2.021.402,57

Impuestos

	Presupuesto inicial	Presupuesto Definitivo	Derechos reconocidos absolutos	Derechos reconocidos por habitante	Cobros realizados
<i>Contribución Territorial Rústica</i>	0,00	0,00	0,00	0,00	0,00
<i>Contribución Territorial Urbana</i>	172.000,00	172.000,00	179.579,41	81,92	145.421,20
<i>Impuesto sobre vehículos de tracción mecánica</i>	110.000,00	110.000,00	104.341,05	47,60	92.693,19
<i>Impuesto incremento valor terrenos naturaleza urbana</i>	20.000,00	20.000,00	117.204,71	53,47	108.029,63
<i>Impuesto sobre viviendas desocupadas</i>	0,00	0,00	0,00	0,00	0,00
<i>Impuesto sobre Actividades Económicas</i>	130.000,00	130.000,00	103.745,15	47,33	98.417,57
<i>Impuesto sobre gastos suntuarios</i>	0,00	0,00	0,00	0,00	0,00
<i>Impuesto sobre construcciones, instalaciones y obras</i>	250.000,00	250.000,00	130.647,69	59,60	125.168,61
Total Impuestos	682.000,00	682.000,00	635.518,01	289,93	569.730,20

AYUNTAMIENTO: 904000 Irurtzun

EVOLUCIÓN INDICADORES

	2006	2005	2004	2003
Población	2.192	2.209	2.234	2.277

Indicadores de Gastos

Gastos totales (por habitante)	1.068,89	831,12	1.413,43	743,69
Gastos de funcionamiento (por habitante)	742,36	709,93	629,26	607,95
Gastos corrientes (por habitante)	749,27	716,66	637,18	616,47
Cumplimiento pagos %	86,87	86,92	71,63	83,98
Inversión neta (por habitante)	158,79	-205,41	714,95	43,64
Índice inversión %	18,89	9,03	52,06	10,20
Índice personal %	25,34	30,69	17,56	32,38

Indicadores de Ingresos

Ingresos totales (por habitante)	978,82	1.057,45	1.344,91	661,60
Ingresos tributarios (por habitante)	550,34	451,88	488,13	324,46
Ingresos corrientes (por habitante)	853,01	745,13	772,44	559,28
Cumplimiento cobros %	94,21	93,51	84,06	82,42
Dependencia transferencias corrientes %	34,67	38,28	36,02	40,31

Indicadores conjuntos de Ingresos y Gastos

Ahorro bruto (por habitante)	110,65	35,20	143,18	-48,67
Carga financiera (por habitante)	46,92	46,16	48,35	59,88
Ahorro neto (por habitante)	63,73	-10,96	94,83	-108,55
Nivel endeudamiento %	5,50	6,20	6,26	10,71
Capacidad endeudamiento %	7,47	-1,47	12,28	-19,41
Limite endeudamiento %	12,97	4,72	18,54	-8,70
Deuda viva (por habitante)		237,19	273,53	245,24
Remanente tesorería Gastos generales (por habitante)	-58,63	-68,39	-51,56	-67,00
Resultado presupuestario sin ajustar (por habitante)	-90,07	226,33	-68,52	-82,09
Resultado presupuestario ajustado (por habitante)	-55,87	123,00	-10,16	-82,09

AYUNTAMIENTO: 9050000 Berián

Gastos por Económico

	Presupuesto inicial	Presupuesto Definitivo	Obligaciones reconocidas absolutas	Pagos realizados por habitante	Pagos realizados
1 Gastos de personal	620.752,00	620.752,00	572.460,22	183,19	566.295,95
2 Gastos en bienes corrientes y servicios	1.074.370,00	1.203.370,00	1.153.036,28	368,97	1.099.328,97
3 Gastos financieros	12.150,00	16.150,00	14.062,33	4,50	14.062,33
4 Transferencias corrientes	246.550,00	315.550,00	304.520,19	97,45	301.970,19
6 Inversiones reales	1.725.150,00	1.711.677,18	1.321.835,77	422,99	1.193.889,90
7 Transferencias de capital	33.000,00	34.962,79	34.962,79	11,19	15.962,79
8 Activos financieros	60,00	60,00	0,00	0,00	0,00
9 Pasivos financieros	40.100,00	40.100,00	40.067,47	12,82	40.067,47
Total Gastos	3.752.132,00	3.942.621,97	3.440.945,05	1.101,10	3.231.577,60

Gastos por Funcional

	Presupuesto inicial	Presupuesto Definitivo	Obligaciones reconocidas absolutas	Pagos realizados por habitante	Pagos realizados
0 Deuda Pública	53.000,00	57.000,00	54.129,80	17,32	54.129,80
1 Servicios de carácter general	740.062,00	819.062,00	804.953,40	257,59	723.225,21
2 Protección civil y seguridad ciudadana	59.600,00	69.600,00	62.634,53	20,04	61.482,25
3 Seguridad, protección y promoción social	173.750,00	182.750,00	176.665,55	56,53	176.665,55
4 Producción de bienes públicos de carácter social	2.685.270,00	2.773.759,97	2.333.009,27	746,56	2.206.522,29
5 Producción de bienes públicos de carácter económico	20.000,00	20.000,00	0,00	0,00	0,00
6 Regulación económica de carácter general	20.450,00	20.450,00	9.552,50	3,06	9.552,50
7 Actividad económica y regulación de sectores productivos	0,00	0,00	0,00	0,00	0,00
8 Organismos autónomos	0,00	0,00	0,00	0,00	0,00
9 Transferencias a AAPP	0,00	0,00	0,00	0,00	0,00
Total Gastos	3.752.132,00	3.942.621,97	3.440.945,05	1.101,10	3.231.577,60

AYUNTAMIENTO: 9050000 Berián

Ingresos

	Presupuesto inicial	Presupuesto Definitivo	Derechos reconocidos absolutos	Derechos reconocidos por habitante	Cobros realizados
1 Impuestos directos	793.500,00	793.500,00	768.371,62	245,88	689.837,60
2 Impuestos indirectos	495.000,00	495.000,00	300.622,39	96,20	275.887,80
3 Tasas y otros ingresos	257.812,00	257.812,00	236.086,32	75,55	232.148,00
4 Transferencias corrientes	788.870,00	788.870,00	802.707,62	256,87	794.754,29
5 Ingresos patrimoniales	22.750,00	22.750,00	26.650,44	8,53	26.365,68
6 Enajenación de inversiones reales	378.200,00	378.200,00	425.933,95	136,30	425.933,95
7 Transferencias de capital	1.016.000,00	1.016.000,00	828.950,12	265,26	528.950,12
8 Activos financieros	0,00	190.489,97	0,00	0,00	0,00
9 Pasivos financieros	0,00	0,00	0,00	0,00	0,00
Total ingresos	3.752.132,00	3.942.621,97	3.389.322,46	1.084,58	2.973.877,44

Impuestos

	Presupuesto inicial	Presupuesto Definitivo	Derechos reconocidos absolutos	Derechos reconocidos por habitante	Cobros realizados
<i>Contribución Territorial Rústica</i>	2.500,00	2.500,00	0,00	0,00	0,00
<i>Contribución Territorial Urbana</i>	313.000,00	313.000,00	309.574,98	99,06	294.847,95
<i>Impuesto sobre vehículos de tracción mecánica</i>	188.000,00	188.000,00	199.895,04	63,97	183.687,86
<i>Impuesto incremento valor terrenos naturaleza urbana</i>	120.000,00	120.000,00	93.922,11	30,06	55.462,99
<i>Impuesto sobre viviendas desocupadas</i>	0,00	0,00	0,00	0,00	0,00
<i>Impuesto sobre Actividades Económicas</i>	170.000,00	170.000,00	164.979,49	52,79	155.838,80
<i>Impuesto sobre gastos suntuarios</i>	0,00	0,00	0,00	0,00	0,00
<i>Impuesto sobre construcciones, instalaciones y obras</i>	495.000,00	495.000,00	300.622,39	96,20	275.887,80
Total Impuestos	1.288.500,00	1.288.500,00	1.068.994,01	342,08	965.725,40

AYUNTAMIENTO: 9050000 Berián

EVOLUCIÓN INDICADORES

	2006	2005	2004	2003
Población	3.125	3.073	3.042	2.925

Indicadores de Gastos

Gastos totales (por habitante)	1.101,10	1.065,75	1.478,83	992,50
Gastos de funcionamiento (por habitante)	649,61	648,69	549,65	556,94
Gastos corrientes (por habitante)	654,11	652,43	553,53	562,66
Cumplimiento pagos %	93,92	95,05	81,13	97,76
Inversión neta (por habitante)	286,69	362,87	728,36	108,43
Índice inversión %	38,41	35,12	61,25	41,15
Índice personal %	16,64	16,58	12,06	19,57

Indicadores de Ingresos

Ingresos totales (por habitante)	1.084,58	1.116,94	1.523,37	1.128,13
Ingresos tributarios (por habitante)	417,63	504,61	501,35	353,39
Ingresos corrientes (por habitante)	683,02	757,55	743,70	579,01
Cumplimiento cobros %	87,74	92,39	85,57	98,97
Dependencia transferencias corrientes %	37,61	32,27	31,57	37,92

Indicadores conjuntos de Ingresos y Gastos

Ahorro bruto (por habitante)	33,41	108,87	194,05	22,06
Carga financiera (por habitante)	17,32	16,78	17,05	19,41
Ahorro neto (por habitante)	16,09	92,08	177,00	2,65
Nivel endeudamiento %	2,54	2,22	2,29	3,35
Capacidad endeudamiento %	2,36	12,16	23,80	0,46
Limite endeudamiento %	4,89	14,37	26,09	3,81
Deuda viva (por habitante)	115,39	130,39	144,89	164,38
Remanente tesorería Gastos generales (por habitante)	195,72	299,66	280,10	132,02
Resultado presupuestario sin ajustar (por habitante)	-16,52	51,19	44,54	135,63
Resultado presupuestario ajustado (por habitante)	4,16	56,13	156,22	11,69

AYUNTAMIENTO: 906000 Orkoien

**9060051 (C) Orkoien, Patronato Deportes y Cultura Mendikur
9060052 (C) Orkoien, Patronato Centro de Planificación Familiar Argia**

Gastos por Económico

	Presupuesto inicial	Presupuesto Definitivo	Obligaciones reconocidas absolutas	Pagos realizados por habitante	Pagos realizados
1 Gastos de personal	1.232.244,97	1.232.244,97	1.032.257,58	458,58	1.032.257,58
2 Gastos en bienes corrientes y servicios	1.452.974,29	1.454.482,83	1.248.770,42	554,76	1.099.919,12
3 Gastos financieros	996,17	996,17	568,88	0,25	568,88
4 Transferencias corrientes	126.939,05	126.939,05	84.139,54	37,38	56.761,84
6 Inversiones reales	1.620.706,77	2.749.726,22	2.045.008,50	908,49	928.051,57
7 Transferencias de capital	66.000,00	66.000,00	0,00	0,00	0,00
8 Activos financieros	0,00	0,00	0,00	0,00	0,00
9 Pasivos financieros	6.070,21	6.070,21	5.990,20	2,66	5.990,20
Total Gastos	4.505.931,46	5.636.459,45	4.416.735,12	1.962,12	3.123.549,19

Gastos por Funcional

	Presupuesto inicial	Presupuesto Definitivo	Obligaciones reconocidas absolutas	Pagos realizados por habitante	Pagos realizados
0 Deuda Pública	0,00	0,00	0,00	0,00	0,00
1 Servicios de carácter general	416.279,68	421.035,68	294.640,79	130,89	249.416,30
2 Protección civil y seguridad ciudadana	0,00	0,00	0,00	0,00	0,00
3 Seguridad, protección y promoción social	498.110,68	499.619,22	445.179,25	197,77	430.293,47
4 Producción de bienes públicos de carácter social	3.518.474,72	4.642.738,17	3.668.859,60	1.629,88	2.435.783,94
5 Producción de bienes públicos de carácter económico	66.000,00	66.000,00	1.496,40	0,66	1.496,40
6 Regulación económica de carácter general	0,00	0,00	0,00	0,00	0,00
7 Actividad económica y regulación de sectores productivos	0,00	0,00	0,00	0,00	0,00
8 Organismos autónomos	0,00	0,00	0,00	0,00	0,00
9 Transferencias a AAPP	7.066,38	7.066,38	6.559,08	2,91	6.559,08
Total Gastos	4.505.931,46	5.636.459,45	4.416.735,12	1.962,12	3.123.549,19

AYUNTAMIENTO: 906000 Orkoien

Ingresos

	Presupuesto inicial	Presupuesto Definitivo	Derechos reconocidos absolutos	Derechos reconocidos por habitante	Cobros realizados
1 Impuestos directos	1.054.533,54	1.054.533,54	896.059,89	398,07	556.350,42
2 Impuestos indirectos	451.031,34	451.031,34	727.657,33	323,26	587.070,19
3 Tasas y otros ingresos	329.250,23	329.250,23	309.787,08	137,62	259.507,19
4 Transferencias corrientes	989.413,75	989.413,75	905.669,21	402,34	845.318,39
5 Ingresos patrimoniales	48.854,02	48.854,02	48.879,38	21,71	48.632,32
6 Enajenación de inversiones reales	793.879,77	793.879,77	0,00	0,00	0,00
7 Transferencias de capital	100.000,00	100.000,00	100.000,00	44,42	100.000,00
8 Activos financieros	0,00	1.130.527,99	0,00	0,00	0,00
9 Pasivos financieros	792.827,00	792.827,00	0,00	0,00	0,00
Total ingresos	4.559.789,65	5.690.317,64	2.988.052,89	1.327,43	2.396.878,51

Impuestos

	Presupuesto inicial	Presupuesto Definitivo	Derechos reconocidos absolutos	Derechos reconocidos por habitante	Cobros realizados
<i>Contribución Territorial Rústica</i>	3.244,80	3.244,80	2.758,31	1,23	1.279,51
<i>Contribución Territorial Urbana</i>	500.941,49	500.941,49	445.713,72	198,01	205.162,98
<i>Impuesto sobre vehículos de tracción mecánica</i>	145.529,75	145.529,75	161.827,63	71,89	152.718,93
<i>Impuesto incremento valor terrenos naturaleza urbana</i>	203.817,50	203.817,50	94.453,60	41,96	45.424,00
<i>Impuesto sobre viviendas desocupadas</i>	0,00	0,00	0,00	0,00	0,00
<i>Impuesto sobre Actividades Económicas</i>	200.000,00	200.000,00	191.306,63	84,99	151.765,00
<i>Impuesto sobre gastos suntuarios</i>	0,00	0,00	0,00	0,00	0,00
<i>Impuesto sobre construcciones, instalaciones y obras</i>	451.031,34	451.031,34	727.657,33	323,26	587.070,19
Total Impuestos	1.504.564,88	1.504.564,88	1.623.717,22	721,33	1.143.420,61

AYUNTAMIENTO: 906000 Orkoien

EVOLUCIÓN INDICADORES

	2006	2005	2004	2003
Población	2.251	2.109	1.885	1.683

Indicadores de Gastos

Gastos totales (por habitante)	1.962,12	1.937,35	1.245,42	1.843,00
Gastos de funcionamiento (por habitante)	1.050,72	981,00	1.006,60	1.050,46
Gastos corrientes (por habitante)	1.050,97	981,38	1.007,09	1.050,46
Cumplimiento pagos %	70,72	54,93	79,70	88,98
Inversión neta (por habitante)	908,49	952,08	-795,20	-206,20
Índice inversión %	46,30	49,20	18,90	41,98
Índice personal %	23,37	22,92	36,78	25,67

Indicadores de Ingresos

Ingresos totales (por habitante)	1.327,43	1.767,09	2.848,07	3.364,12
Ingresos tributarios (por habitante)	858,95	1.023,32	1.173,75	1.089,83
Ingresos corrientes (por habitante)	1.283,01	1.597,79	1.751,34	1.976,86
Cumplimiento cobros %	80,22	59,98	40,16	42,47
Dependencia transferencias corrientes %	31,36	35,27	32,66	30,03

Indicadores conjuntos de Ingresos y Gastos

Ahorro bruto (por habitante)	232,29	616,79	744,75	926,40
Carga financiera (por habitante)	2,91	3,11	3,47	7,13
Ahorro neto (por habitante)	229,38	613,68	741,28	919,27
Nivel endeudamiento %	0,23	0,19	0,20	0,36
Capacidad endeudamiento %	17,88	38,41	42,33	46,50
Limite endeudamiento %	18,11	38,60	42,52	46,86
Deuda viva (por habitante)	5,10	8,28	12,33	0,00
Remanente tesorería Gastos generales (por habitante)	2.137,25	2.047,51	3.152,97	2.960,43
Resultado presupuestario sin ajustar (por habitante)	-634,69	-170,26	1.602,65	1.521,13
Resultado presupuestario ajustado (por habitante)	-413,45	-170,26	1.621,32	1.521,13

AYUNTAMIENTO: 9070000 Zizur Mayor

9070051 (C) Zizur Mayor, Patronato de Deportes Ardoy
9070052 (C) Zizur Mayor, Escuela de Música
9070053 (C) Zizur Mayor, Patronato Municipal de Cultura

Gastos por Economico

	Presupuesto inicial	Presupuesto Definitivo	Obligaciones reconocidas absolutas	Pagos realizados por habitante	Pagos realizados
1 Gastos de personal	4.176.242,25	4.336.495,56	4.087.380,81	309,72	4.018.042,48
2 Gastos en bienes corrientes y servicios	4.983.707,69	4.991.012,48	4.630.396,88	350,87	4.401.122,16
3 Gastos financieros	2.267,05	2.267,05	1.788,65	0,14	1.788,65
4 Transferencias corrientes	420.599,00	456.298,44	436.045,91	33,04	417.469,68
6 Inversiones reales	23.824.329,01	23.908.400,56	15.205.601,61	1.152,20	12.617.460,45
7 Transferencias de capital	0,00	0,00	0,00	0,00	0,00
8 Activos financieros	42.070,00	42.070,00	10.200,00	0,77	10.200,00
9 Pasivos financieros	0,00	0,00	0,00	0,00	0,00
Total Gastos	33.449.215,00	33.736.544,09	24.371.413,86	1.846,74	21.466.083,42

Gastos por Funcional

	Presupuesto inicial	Presupuesto Definitivo	Obligaciones reconocidas absolutas	Pagos realizados por habitante	Pagos realizados
0 Deuda Pública	0,00	0,00	0,00	0,00	0,00
1 Servicios de carácter general	1.878.170,00	1.953.445,65	1.710.033,40	129,58	1.649.730,44
2 Protección civil y seguridad ciudadana	1.285.900,00	1.253.486,88	1.082.207,24	82,00	1.052.156,65
3 Seguridad, protección y promoción social	1.282.570,00	1.319.070,00	1.227.567,32	93,02	1.196.915,09
4 Producción de bienes públicos de carácter social	28.996.075,00	29.204.041,56	20.346.505,38	1.541,75	17.562.180,72
5 Producción de bienes públicos de carácter económico	0,00	0,00	0,00	0,00	0,00
6 Regulación económica de carácter general	6.500,00	6.500,00	5.100,52	0,39	5.100,52
7 Actividad económica y regulación de sectores productivos	0,00	0,00	0,00	0,00	0,00
8 Organismos autónomos	0,00	0,00	0,00	0,00	0,00
9 Transferencias a AAPP	0,00	0,00	0,00	0,00	0,00
Total Gastos	33.449.215,00	33.736.544,09	24.371.413,86	1.846,74	21.466.083,42

AYUNTAMIENTO: 9070000 Zizur Mayor

Ingresos

	Presupuesto inicial	Presupuesto Definitivo	Derechos reconocidos absolutos	Derechos reconocidos por habitante	Cobros realizados
1 Impuestos directos	2.205.500,00	2.205.500,00	2.743.758,81	207,91	2.608.638,96
2 Impuestos indirectos	832.000,00	832.000,00	54.357,27	4,12	41.082,09
3 Tasas y otros ingresos	2.867.626,35	2.873.823,00	3.012.410,17	228,26	2.915.472,07
4 Transferencias corrientes	4.461.091,13	4.465.640,09	4.549.743,27	344,76	4.365.424,08
5 Ingresos patrimoniales	429.611,57	429.611,57	895.817,52	67,88	890.307,15
6 Enajenación de inversiones reales	3.676.068,95	3.676.068,95	22.060.246,60	1.671,61	22.060.246,60
7 Transferencias de capital	19.602.000,00	19.602.000,00	20.555.235,42	1.557,57	20.543.140,77
8 Activos financieros	42.070,00	318.653,48	5.074,96	0,38	5.074,96
9 Pasivos financieros	0,00	0,00	0,00	0,00	0,00
Total ingresos	34.115.968,00	34.403.297,09	53.876.644,02	4.082,49	53.429.386,68

Impuestos

	Presupuesto inicial	Presupuesto Definitivo	Derechos reconocidos absolutos	Derechos reconocidos por habitante	Cobros realizados
<i>Contribución Territorial Rústica</i>	2.400,00	2.400,00	1.790,84	0,14	1.729,11
<i>Contribución Territorial Urbana</i>	1.252.000,00	1.252.000,00	1.252.802,44	94,93	1.230.762,56
<i>Impuesto sobre vehículos de tracción mecánica</i>	456.100,00	456.100,00	483.452,51	36,63	464.143,85
<i>Impuesto incremento valor terrenos naturaleza urbana</i>	350.000,00	350.000,00	851.821,52	64,55	778.105,17
<i>Impuesto sobre viviendas desocupadas</i>	0,00	0,00	0,00	0,00	0,00
<i>Impuesto sobre Actividades Económicas</i>	145.000,00	145.000,00	153.891,50	11,66	133.898,27
<i>Impuesto sobre gastos suntuarios</i>	0,00	0,00	0,00	0,00	0,00
<i>Impuesto sobre construcciones, instalaciones y obras</i>	832.000,00	832.000,00	54.357,27	4,12	41.082,09
Total Impuestos	3.037.500,00	3.037.500,00	2.798.116,08	212,03	2.649.721,05

AYUNTAMIENTO: 9070000 Zizur Mayor

EVOLUCIÓN INDICADORES

	2006	2005	2004	2003
Población	13.197	13.052	12.833	12.474

Indicadores de Gastos

Gastos totales (por habitante)	1.846,74	905,71	660,60	594,25
Gastos de funcionamiento (por habitante)	693,63	623,57	584,95	531,94
Gastos corrientes (por habitante)	693,76	623,84	585,14	532,23
Cumplimiento pagos %	88,08	84,21	91,74	92,65
Inversión neta (por habitante)	-519,41	281,49	-163,59	60,53
Índice inversión %	62,39	31,08	11,39	10,36
Índice personal %	16,77	31,11	39,57	39,13

Indicadores de Ingresos

Ingresos totales (por habitante)	4.082,49	1.417,38	889,14	633,22
Ingresos tributarios (por habitante)	440,29	331,06	317,26	300,29
Ingresos corrientes (por habitante)	852,93	669,41	646,60	610,79
Cumplimiento cobros %	99,17	96,33	96,89	94,96
Dependencia transferencias corrientes %	40,42	49,40	50,33	50,41

Indicadores conjuntos de Ingresos y Gastos

Ahorro bruto (por habitante)	159,30	45,83	61,65	78,85
Carga financiera (por habitante)	0,14	0,26	0,19	0,29
Ahorro neto (por habitante)	159,16	45,57	61,46	78,56
Nivel endeudamiento %	0,02	0,04	0,03	0,05
Capacidad endeudamiento %	18,66	6,81	9,51	12,86
Limite endeudamiento %	18,68	6,85	9,54	12,91
Deuda viva (por habitante)	0,00	0,00	0,00	0,00
Remanente tesorería Gastos generales (por habitante)	137,99	28,29	37,05	58,26
Resultado presupuestario sin ajustar (por habitante)	2.235,75	511,67	228,54	38,97
Resultado presupuestario ajustado (por habitante)	167,19	42,74	27,85	63,78

AYUNTAMIENTO: 9080000 Lekunberri

9080051 (C) Lekunberri, Escuela de Música Aralar

Gastos por Economico

	Presupuesto inicial	Presupuesto Definitivo	Obligaciones reconocidas absolutas	Pagos realizados por habitante	Pagos realizados
1 Gastos de personal	780.973,20	812.473,20	756.113,72	696,88	749.631,47
2 Gastos en bienes corrientes y servicios	837.155,06	889.655,06	731.230,31	673,94	664.360,82
3 Gastos financieros	95.600,00	95.600,00	86.221,14	79,47	86.221,14
4 Transferencias corrientes	572.900,00	572.900,00	519.033,70	478,37	463.823,78
6 Inversiones reales	2.150.000,00	2.567.000,00	1.121.404,67	1.033,55	1.017.206,35
7 Transferencias de capital	30.000,00	30.000,00	0,00	0,00	0,00
8 Activos financieros	0,00	0,00	0,00	0,00	0,00
9 Pasivos financieros	2.075.000,00	2.075.000,00	2.055.000,00	1.894,01	2.055.000,00
Total Gastos	6.541.628,26	7.042.628,26	5.269.003,54	4.856,22	5.036.243,56

Gastos por Funcional

	Presupuesto inicial	Presupuesto Definitivo	Obligaciones reconocidas absolutas	Pagos realizados por habitante	Pagos realizados
0 Deuda Pública	95.600,00	95.600,00	86.221,14	79,47	86.221,14
1 Servicios de carácter general	2.387.800,00	2.417.800,00	2.322.665,58	2.140,71	2.303.469,84
2 Protección civil y seguridad ciudadana	0,00	0,00	0,00	0,00	0,00
3 Seguridad, protección y promoción social	273.185,20	273.185,20	253.095,90	233,27	241.645,76
4 Producción de bienes públicos de carácter social	3.259.043,06	3.730.043,06	2.437.085,55	2.246,16	2.242.086,58
5 Producción de bienes públicos de carácter económico	190.400,00	190.400,00	100.544,56	92,67	96.717,79
6 Regulación económica de carácter general	30.100,00	30.100,00	27.730,89	25,56	27.730,89
7 Actividad económica y regulación de sectores productivos	305.500,00	305.500,00	41.659,92	38,40	38.371,56
8 Organismos autónomos	0,00	0,00	0,00	0,00	0,00
9 Transferencias a AAPP	0,00	0,00	0,00	0,00	0,00
Total Gastos	6.541.628,26	7.042.628,26	5.269.003,54	4.856,22	5.036.243,56

AYUNTAMIENTO: 908000 Lekunberri

Ingresos

	Presupuesto inicial	Presupuesto Definitivo	Derechos reconocidos absolutos	Derechos reconocidos por habitante	Cobros realizados
1 Impuestos directos	511.600,00	511.600,00	448.770,34	413,61	409.823,21
2 Impuestos indirectos	300.000,00	300.000,00	406.117,06	374,30	318.114,67
3 Tasas y otros ingresos	595.466,06	595.466,06	531.782,83	490,12	524.735,91
4 Transferencias corrientes	788.362,20	797.362,20	979.854,38	903,09	669.917,41
5 Ingresos patrimoniales	120,00	120,00	4.664,13	4,30	4.664,13
6 Enajenación de inversiones reales	4.200.000,00	4.200.000,00	2.064.993,36	1.903,22	1.780.729,13
7 Transferencias de capital	249.000,00	249.000,00	1.417.633,31	1.306,57	1.301.877,78
8 Activos financieros	0,00	492.000,00	0,00	0,00	0,00
9 Pasivos financieros	0,00	0,00	0,00	0,00	0,00
Total ingresos	6.644.548,26	7.145.548,26	5.853.815,41	5.395,22	5.009.862,24

Impuestos

	Presupuesto inicial	Presupuesto Definitivo	Derechos reconocidos absolutos	Derechos reconocidos por habitante	Cobros realizados
<i>Contribución Territorial Rústica</i>	1.600,00	1.600,00	973,48	0,90	973,48
<i>Contribución Territorial Urbana</i>	245.000,00	245.000,00	276.757,49	255,08	264.016,78
<i>Impuesto sobre vehículos de tracción mecánica</i>	65.000,00	65.000,00	63.537,92	58,56	63.537,92
<i>Impuesto incremento valor terrenos naturaleza urbana</i>	120.000,00	120.000,00	34.177,62	31,50	13.234,37
<i>Impuesto sobre viviendas desocupadas</i>	0,00	0,00	0,00	0,00	0,00
<i>Impuesto sobre Actividades Económicas</i>	80.000,00	80.000,00	73.323,83	67,58	68.060,66
<i>Impuesto sobre gastos suntuarios</i>	0,00	0,00	0,00	0,00	0,00
<i>Impuesto sobre construcciones, instalaciones y obras</i>	300.000,00	300.000,00	406.117,06	374,30	318.114,67
Total Impuestos	811.600,00	811.600,00	854.887,40	787,91	727.937,88

AYUNTAMIENTO: 908000 Lekunberri

EVOLUCIÓN INDICADORES

	2006	2005	2004	2003
Población	1.085	1.050	951	856

Indicadores de Gastos

Gastos totales (por habitante)	4.856,22	5.922,80	2.917,67	2.732,21
Gastos de funcionamiento (por habitante)	1.849,20	1.600,97	1.371,86	1.284,10
Gastos corrientes (por habitante)	1.928,66	1.639,19	1.396,29	1.322,61
Cumplimiento pagos %	95,58	89,80	83,99	88,78
Inversión neta (por habitante)	-869,67	3.822,06	561,98	1.135,37
Índice inversión %	21,28	71,44	40,96	49,28
Índice personal %	14,35	10,72	20,75	22,95

Indicadores de Ingresos

Ingresos totales (por habitante)	5.395,22	6.069,50	3.474,47	2.750,93
Ingresos tributarios (por habitante)	1.278,04	970,76	1.350,11	1.142,25
Ingresos corrientes (por habitante)	2.185,43	1.633,15	1.919,13	1.704,10
Cumplimiento cobros %	85,58	71,66	81,47	88,16
Dependencia transferencias corrientes %	41,32	40,35	29,62	32,95

Indicadores conjuntos de Ingresos y Gastos

Ahorro bruto (por habitante)	336,23	32,18	547,27	419,99
Carga financiera (por habitante)	1.973,48	90,61	331,93	91,61
Ahorro neto (por habitante)	-1.637,24	-58,43	215,34	328,38
Nivel endeudamiento %	90,30	5,55	17,30	5,38
Capacidad endeudamiento %	-74,92	-3,58	11,22	19,27
Limite endeudamiento %	15,39	1,97	28,52	24,65
Deuda viva (por habitante)	912,44	2.900,00	1.156,68	1.021,63
Remanente tesorería Gastos generales (por habitante)	1.164,09	1.402,24	602,72	1.045,19
Resultado presupuestario sin ajustar (por habitante)	539,00	146,70	556,80	18,71
Resultado presupuestario ajustado (por habitante)	556,16	377,37	323,48	208,23