

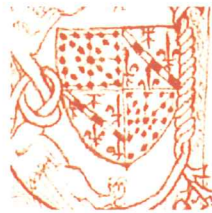

**Los municipios de Navarra
con población comprendida entre
500 y 2.000 habitantes
ejercicio de 2011**



Octubre de 2012



CÁMARA DE
COMPTOS
DE NAVARRA
NAFARROAKO
COMPTOS
GANBERA



Índice

	PÁGINA
I. INTRODUCCIÓN.....	3
II. OBJETIVOS.....	4
III. ALCANCE Y LIMITACIONES.....	5
III.1. Alcance.....	5
III.2. Limitaciones.....	6
IV. CONCLUSIONES GENERALES.....	7
IV.1. El Subsector Local de Navarra con una población comprendida entre 500 y 2.000 habitantes.....	7
IV.2. Conclusiones del cuestionario remitido.....	8
IV.3. Información presupuestaria global de dicho subsector.....	16
IV.4. Información socioeconómica de dicho subsector.....	20
V. ANTEPROYECTO DE LEY FORAL DE REORGANIZACIÓN DE LA ADMINISTRACIÓN LOCAL DE NAVARRA.....	24
ANEXO. POBLACIÓN DE LOS MUNICIPIOS A 1 DE ENERO DE 2011.....	27
APÉNDICES. FICHA POR MUNICIPIO.....	29





I. Introducción

El Plan Estratégico de la Cámara de Comptos de Navarra para el periodo 2011-2016 contemplaba diversas actuaciones sobre el Sector Público Local en todo tipo de entidades. En este marco, se emitió en noviembre de 2011 un informe por la Cámara de Comptos sobre los municipios con una población inferior a 500 habitantes, con los resultados de una encuesta remitida a estas entidades e información presupuestaria y socioeconómica obtenida en la Dirección General de Administración Local y en otras fuentes estadísticas.

Para proseguir con esta línea estratégica, el programa de fiscalización de la Cámara de Comptos para el 2012 incluye la emisión de un informe que analice los municipios de Navarra con población comprendida entre 500 y 2.000 habitantes (ejercicio 2011).

Según el censo de población, 63.706 habitantes (9,9 por ciento de Navarra) pertenecen a estas entidades que se distribuyen en 63 ayuntamientos que suponen un 23 por ciento del total de Navarra.

El trabajo de campo lo efectuó entre los meses de junio y septiembre de 2012 un equipo integrado por una técnica de auditoría, una becaria procedente de la Universidad Pública de Navarra y una auditora. Se ha contado, igualmente, con la colaboración de los servicios jurídicos, informáticos y administrativos de la Cámara de Comptos.

El informe se estructura en cinco epígrafes, incluyendo esta introducción. En el epígrafe segundo se exponen los objetivos perseguidos; en el tercero, se describe el alcance y metodología aplicada; en el cuarto, las conclusiones obtenidas. Por último, en el quinto, se describe la situación actual sobre el proceso de reorganización del mapa municipal de Navarra.

Se acompaña el informe de un anexo que contiene un listado de estos municipios junto a su población a 1 de enero de 2011.

Igualmente, se incorpora una ficha para cada ayuntamiento que incluye su principal información presupuestaria y socioeconómica.

Agradecemos al personal de los ayuntamientos analizados y de la Dirección General de Administración Local la colaboración prestada en la realización del presente trabajo.





II. Objetivos

De acuerdo con la Ley Foral 6/1990, de 2 de julio, de la Administración Local de Navarra y la Ley Foral 19/1984, de 20 de diciembre, reguladora de la Cámara de Comptos, se ha procedido a realizar un informe sobre los ayuntamientos de Navarra con una población comprendida entre 500 y 2.000 habitantes.

Con la elaboración de este informe se persiguen los siguientes objetivos:

a) Obtener una visión global sobre la situación socioeconómica y presupuestaria del conjunto de ayuntamientos de Navarra con una población comprendida entre 500 y 2.000 habitantes.

b) Detectar los problemas de gestión más relevantes que se plantean en estos municipios, reflejando la evolución de su situación financiera y analizando la adaptación de sus finanzas a la actual situación económica general.

c) Ofrecer al Parlamento, a las Administraciones Públicas de Navarra y a la opinión pública en general una visión de la problemática de este conjunto de entidades municipales.

d) Mantener la presencia y actuación de la Cámara de Comptos en las entidades locales de Navarra, de acuerdo con su Plan Estratégico 2011-2016.





III. Alcance y limitaciones

III.1. Alcance

El alcance del trabajo ha estado constituido por:

a) El cuestionario remitido a las 63 entidades locales donde se formulaban 57 preguntas de las cuales 51 eran cerradas y 6 abiertas.

Las preguntas cerradas se referían a aspectos de gestión económica y situación financiera agrupadas en las siguientes áreas:

- Aspectos generales y servicios.
- Personal.
- Gestión de ingresos tributarios.
- Tesorería.
- Contratación administrativa.
- Composición del sector público local.
- Gestión del urbanismo.
- Información y situación financiera.

Las preguntas abiertas pretendían conocer la opinión de los responsables sobre los problemas de gestión de sus ayuntamientos y las posibles medidas que podrían adoptar los poderes públicos para solventarlos. Igualmente se preguntaba la forma en que el presupuesto se había ajustado a la actual situación de crisis económica.

Mencionar, al respecto, que las 63 entidades locales han contestado al cuestionario remitido.

b) Diversa información presupuestaria y socioeconómica de este subsector local proporcionada por la Dirección General de Administración Local y/o bien desde los propios Ayuntamientos, así como datos de naturaleza económica, funcional y ratios presupuestarios de los municipios analizados del periodo 2008-2011.

Con esta información se ha analizado de forma global el subsector de entidades locales objeto de estudio y su evolución. Además, se ha elaborado una ficha por ayuntamiento (que se adjunta como apéndice en este informe) con los principales indicadores presupuestarios, su evolución en el periodo de 2008 al 2011 y su comparación con la media de la zona geográfica a la que se adscribe, según la zonificación sanitaria de Navarra, y con la media del conjunto de ayuntamientos analizados.

Esta ficha se completa con diversos datos disponibles para cada municipio de naturaleza socioeconómica, referidos a su demografía, paro, instalaciones y servicios y participación política.

En cuanto al ámbito temporal, los aspectos de gestión se centran en el ejercicio de 2011, mientras que la evolución de la situación financiera se analiza para el periodo que va de 2008 a 2011.





Como metodología general, se han aplicado los Principios y Normas de Auditoría del Sector Público aprobados por la Comisión de Coordinación de los Órganos Públicos de Control Externo de España y desarrollados por esta Cámara de Comptos en su Manual de Fiscalización, habiéndose incluido todos aquellos procedimientos técnicos que hemos considerado necesarios según las circunstancias y atendiendo expresamente a los objetivos perseguidos. Se ha utilizado la técnica del cuestionario como la herramienta principal de este trabajo.

Dada la naturaleza del trabajo realizado y que las conclusiones se presentan de forma global, no se han aplicado en la tramitación de este informe las fases de discusión técnica y de alegaciones previstas en la normativa de la Cámara de Comptos.

III.2. Limitaciones

Las limitaciones que han afectado a la realización del trabajo son las siguientes:

- La información presupuestaria, proporcionada por Administración Local, se corresponde con 51 ayuntamientos, es decir, el 81 por ciento de entidades, que son las que habían remitido dicha información a la fecha de redacción de este informe.
- Se ha trabajado directamente con los datos proporcionados por las entidades locales y la Dirección General de Administración Local sin que haya existido un proceso de revisión o análisis sobre la veracidad de la información suministrada.





IV. Conclusiones generales

A continuación se exponen las principales conclusiones que se derivan del trabajo realizado

IV.1. El Subsector Local de Navarra con una población comprendida entre 500 y 2.000 habitantes

En 2011, este subsector local está compuesto por 63 ayuntamientos que representan el 23 por ciento del total de ayuntamientos de Navarra, porcentaje similar al 25 por ciento que suponen este tipo de entidades en el conjunto de municipios del Estado.

De estos municipios, 17 son compuestos con un total de 155 concejos, lo que supone el 44 por ciento de los existentes en Navarra.

Estas entidades cuentan con una población de 63.706 habitantes, es decir, el 9,92 por ciento de la total de Navarra. De esa población, 17.539 habitantes están empadronados en los anteriores concejos.

Por estratos de población, estos municipios se clasifican de acuerdo con las siguientes escalas:

Estrato población	Nº Ayuntamientos	% s/ total	Población	% s/ total
500-600	9	14	4.935	8
600-700	9	14	5.875	9
700-800	6	10	4.453	7
800-900	5	8	4.188	7
900-1000	8	13	7.524	12
1000-1100	6	10	6.469	10
1100-1200	3	5	3.434	5
1200-1300	3	5	3.751	6
1300-1400	2	3	2.840	4
1400-1500	2	3	2.966	5
1500-1600	1	2	1.546	2
1600-1700	4	6	6.705	11
1700-1800	4	6	7.088	11
1800-2000	1	2	1.932	3
Total	63	100	63.706	100

Como se observa, el 69 por ciento de los ayuntamientos tiene una población inferior a 1.100 habitantes y aglutinan el 53 por ciento de habitantes del total del subsector.

La media de población por municipio es de 1.011 habitantes aunque existe una variación significativa en el total de ayuntamientos analizados.





Atendiendo a su distribución por zonas geográficas, según la zonificación socio-sanitaria de Navarra, estos municipios se distribuyen en las siguientes áreas/zonas:

Zona	Nº. Ayuntamientos	Porcentaje
Estella	19	30,2
Noroeste	17	26,9
Tafalla	11	17,5
Pamplona	8	12,7
Noreste	5	7,9
Tudela	3	4,8
Total	63	100

Es decir, se concentran fundamentalmente en el área de Estella y en la Noroeste; destaca la escasa presencia de estos municipios en las zonas Noreste y de Tudela.

La evolución de la población de estos municipios entre 2007 y 2011 ha sido creciente y se ha incrementado en términos absolutos en 2.225 habitantes lo que supone un aumento del 3,6 por ciento, frente al del seis por ciento experimentado por Navarra en su conjunto.

El 67 por ciento de los ayuntamientos analizados experimentó un crecimiento de la población menor al de Navarra entre 2007 y 2011, siendo incluso negativo en el 40 por ciento de las entidades analizadas. El ocho por ciento de los municipios aumentó su población en un porcentaje similar al de Navarra y el 25 por ciento restante superior localizándose estos aumentos mayores en la zona Noroeste y de Pamplona principalmente.

En 2011, y tras recibir información presupuestaria de Administración Local del 81 por ciento de las entidades objeto de estudio, estos ayuntamientos han gastado e ingresado 62,38 y 61,66 millones de euros, respectivamente. El gasto por habitante asciende a 1.226 euros y los ingresos a 1.212 euros.

IV.2. Conclusiones del cuestionario remitido

En primer lugar, hay que destacar el esfuerzo y colaboración de las entidades objeto de estudio, ya que todas ellas contestaron al cuestionario enviado.

A continuación mostramos las principales conclusiones alcanzadas en dos subapartados correspondientes a las preguntas cerradas y abiertas que formaban parte del cuestionario.

IV.2.1. Conclusiones sobre las preguntas cerradas

Se presentan los resultados obtenidos diferenciando las áreas en las que se dividió el cuestionario. De las ocho existentes, se presentan los resultados para las siete primeras dejando el análisis de la octava, relativa a la información y situación financiera, para el epígrafe IV.3. en el que se describe la información presupuestaria de este subsector.





I.^a Aspectos generales y de prestación de servicios

- El acceso de los ciudadanos al ayuntamiento se realiza en todos los casos, en primer lugar, a través de las oficinas municipales y, en segundo lugar, mediante el teléfono.
- El 94 por ciento de los ayuntamientos cuentan con página web, y en la mitad de estas entidades se permite realizar trámites y en un 59 por ciento descargar documentos administrativos a través de la misma.
- La gestión contable se efectúa exclusivamente con personal municipal en el 73 por ciento de los ayuntamientos y en el tres por ciento se realiza solamente con personal ajeno.
- El 71 por ciento de los ayuntamientos aprobaron los presupuestos de 2011 con posterioridad al inicio del ejercicio y el 89 por ciento aprueban la cuenta general de 2010 dentro de los plazos que señala la legislación vigente.
- Los principales procesos de gestión que están informatizados son :

Procesos	Porcentaje ayuntamientos
Elaboración de roldes fiscales	100
Contabilidad	100
Gestión de recaudación	98
Nóminas	33

- Un 43 por ciento del total de municipios comparten entre sí o con otro de referencia el puesto de secretario/interventor. Este porcentaje es del 21 por ciento para el puesto de administrativo.
- La totalidad de los municipios pertenece a alguna mancomunidad o agrupación para prestar algunos de sus servicios. Los principales servicios que se prestan de forma mancomunada son:

Servicios mancomunados	Porcentaje ayuntamientos
Servicios sociales de base	100
Residuos urbanos	94
Abastecimiento de agua y alcantarillado	87
Deportes	32

- El 69 por ciento de los ayuntamientos dispone de inventario de bienes propiedad del mismo. De éstos, sólo cinco ayuntamientos lo han aprobado con posterioridad al ejercicio de 2006.





2.ª Personal

• El personal de que disponen estos ayuntamientos a 31 de diciembre de 2011 es el siguiente, con indicación de si su dedicación es completa o parcial:

Personal	Número total	Dedicación completa	Dedicación parcial
Secretario y/o interventor	65	54	11
Administrativo	50	38	12
Auxiliar administrativo	49	34	15
Servicios múltiples	86	81	5
Alguaciles	13	13	0
Coordinador cultural-deportivo	10	7	3
Otros	94	32	62
Total	367	259	108

Es decir, los ayuntamientos analizados disponen de un total de 367 empleados, lo que ofrece una media de 5,83 por entidad. De estos empleados, el 71 por ciento trabajan a jornada completa en un ayuntamiento y el 29 por ciento restante a jornada parcial.

El 43 por ciento de los ayuntamientos comparte con otros el secretario-interventor, siendo este porcentaje del 21 por ciento para el caso del administrativo.

• Atendiendo a su vinculación jurídica con el ayuntamiento, el anterior personal se distribuye, en porcentaje, en:

Vinculación	Porcentaje
Funcionario	33
Laboral fijo	20
Laboral temporal	31
Contrato administrativo	16
Total	100

• Por niveles, el anterior personal se agrupa en:

Niveles	Porcentaje
A	17
B	9
C	22
D	36
E	16
Total	100

• Las plantillas orgánicas de personal, en el 63 por ciento se aprueban con posterioridad al inicio del ejercicio y un seis por ciento de ayuntamientos no ha contestado acerca de si se aprobó dicha plantilla o no.





- La confección de las nóminas se realiza en un 71 por ciento de los casos externamente.
- La práctica totalidad de los ayuntamientos aplicó en 2011 la congelación de retribuciones a los empleados municipales.
- Del total de concejales que conforman estos ayuntamientos, nueve corporativos perciben retribuciones con dedicación exclusiva y 43 con dedicación parcial.

3.^a Gestión de ingresos tributarios y de otros ingresos

- La totalidad de los ayuntamientos exacciona los impuestos obligatorios que señala la legislación vigente.
- En el 75 por ciento de los ayuntamientos, la actualización de valores del catastro es anterior a 2006.
- Los tipos medios aplicados en las principales figuras impositivas y su comparación con el abanico que contempla la vigente normativa se refleja a continuación:

	LF 2/1995	Media ayuntamientos 500-2.000 habitantes
Contribución territorial	0,10 a 0,50	Contribución rústica 0,81 Contribución urbana 0,27
IAE	1 a 1,4	1,23
Incremento valor terrenos:		
Coeficiente actualización	2 a 3,8	2,37
Tipo de gravamen	8 a 20	11,66
ICIO	2 a 5	3,50

Es decir, la media de tipos se ubica en el tramo medio-bajo de las previsiones legales. Hay 36 ayuntamientos que aprobaron tipos diferenciados para la contribución territorial urbana y rústica y por lo tanto no están adaptados al tipo único establecido por el artículo 139 de la Ley Foral 2/1995 de Haciendas Locales vigente desde 2006. Aunque la Ley Foral 20/2005 permite diferenciar el tipo impositivo para la contribución territorial urbana y rústica en caso de que se esté tramitando una nueva ponencia de valoración, existen dos ayuntamientos que la actualizaron en 2010 y que siguen manteniendo esa dualidad.

Estos tipos se han aprobado en el 83 por ciento de los ayuntamientos antes del inicio del ejercicio.

- Las labores de agente ejecutivo, en el 87 por ciento de los casos, son ejercidas por personal externo al Ayuntamiento; en el seis por ciento, no las desarrolla nadie.





- En ingresos, destacamos, asimismo, los derechos reconocidos por la explotación del patrimonio de los ayuntamientos que provienen principalmente de:

Concepto	Ingresos
Aprovechamientos comunales	2.853.072
Arrendamiento de inmuebles	482.934
Explotación canteras	440.773
Venta de energía	319.394
Concesiones administrativas	279.597
Cotos de caza/pesca	239.280

4.ª Gestión de Tesorería

- La gestión de tesorería es realizada en un 59 por ciento de los casos por personal del propio ayuntamiento y en un 31 por ciento por una entidad bancaria.
- Los procedimientos habituales de pago se concentran en la transferencia bancaria y electrónica, en torno al 54 por ciento de los pagos, y en la domiciliación bancaria donde el porcentaje alcanza el 35 por ciento.
- En cobros, el procedimiento más habitual es la domiciliación bancaria ya que se da en un 77 por ciento del total de cobros aproximadamente.
- En el 52 por ciento de los ayuntamientos, la disposición de fondos se realiza de forma conjunta mientras que en un 46 por ciento sólo requiere una sola firma.

5.ª Contratación administrativa

- En 2010, estos ayuntamientos han adjudicado 107 contratos de obras, 64 de asistencias y 44 de suministros, mediante los siguientes procedimientos:

	Obras		Asistencia		Suministros	
	Número	Importe	Número	Importe	Número	Importe
Abierto	18	6.449.424	10	1.118.400	3	118.015
Restringido	1	24.414	1	2.124	0	0
Negociado	88	6.520.092	53	837.040	41	398.521
Total	107	12.993.930	64	1.957.564	44	516.535

Es decir, estos ayuntamientos han contratado un gasto total de 15,47 millones, o lo que es lo mismo, un media por ayuntamiento de 245.524 euros. Tanto en número de contratos como en importe, el procedimiento más utilizado es el negociado, si bien el importe del procedimiento abierto tan solo es menor al negociado en 69.814 euros.

Los contratos de obra explican el 84 por ciento del gasto total en contratación administrativa frente al tres por ciento de los contratos de suministros.



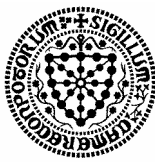

6.ª Sector Público Local

• Un total de doce ayuntamientos han constituido algún ente instrumental (OOAA, sociedad mercantil o fundación) para la prestación de servicios, de acuerdo con el siguiente cuadro:

Ayuntamiento	Ente instrumental	Actividad	Empleados a 31-XII-2011
Allo	Sociedad urbanística municipal, S.L.U.	Urbanismo	0
Arbizu	Askalats Arbizu S.L.	Desarrollo económ., turíst. y social	12
Los Arcos	Asnasel Sostenibilidad Energética, SL	Eficiencia energética	0
Artajona	Escuela de Música	Enseñanza musical	8
	Residencia de Ancianos	Cuidados geriátricos	27
Berbinzana	Patronato Escuela de Música	Enseñanza musical	0
Cendea de Olza	Patronato Escuela de Música	Enseñanza musical	11
Doneztebe-Santesteban	Patronato Municipal Música Agorreta	Enseñanza musical	8
Etxauri	Organismo Autónomo Denak Bat	Act. deport., recreat. y culturales	0
Lekunberri	Escuela Municipal de Música	Enseñanza musical	21
Lumbier	Patronato Escuela de Música	Enseñanza musical	8
Miranda de Arga	Org. Aut. Resid. Ancianos Virgen del Castillo	Cuidados geriátricos	22
Olazti-Olazagutía	Patronato Escuela de Música	Enseñanza musical	4

Estas entidades instrumentales cuentan con un total de 121 empleados.

7.ª Urbanismo

• El 60 por ciento de los ayuntamientos cuentan con plan general municipal y el 40 por ciento restante con normas subsidiarias.

• La gestión urbanística es realizada de forma mayoritaria con medios propios de la entidad local, el 71 por ciento de ayuntamientos. El resto, lo realizan contando con medios externos, fundamentalmente contratos de asistencia.

• El 89 por ciento de los ayuntamientos no han constituido el preceptivo registro del Patrimonio Municipal del Suelo.

• En cuanto a actuaciones urbanísticas propiamente, en el cuadro siguiente se muestran las principales operaciones realizadas y el número de ayuntamientos que las han ejecutado:

Actuación	Número de ayuntamientos
Convenios urbanísticos con particulares	17
Permutas	11
Enajenación del bienes del patrimonio municipal de suelo	6
Venta y/o permutas de comunales	6
Convenios urbanísticos con otras Admones. públicas	4





Por aprovechamientos urbanísticos, estos ayuntamientos han percibido un total de 80.994 euros.

IV.2.2. Resumen de las contestaciones recibidas sobre las preguntas abiertas

De las preguntas abiertas que contenía el cuestionario destacamos los siguientes aspectos señalados por los ayuntamientos en sus respuestas:

A) Principales problemas de gestión a los que se enfrentan estos ayuntamientos

- Casi el 30 por ciento de los ayuntamientos hace referencia a la carencia de recursos tanto en personal como de medios materiales y técnicos. En relación con este hecho, se señala por parte de algún ayuntamiento la falta de formación de cierto personal que dificulta sus tareas, la interinidad de los puestos de secretario-interventor, la falta de reparto de tareas definidas entre el personal, etc.

- Otro 30 por ciento de las entidades considera que la escasez de recursos económicos provocada por la disminución de ingresos corrientes, sobre todo de determinados impuestos como el ICIO, es otro problema importante. Dentro de éstos, un 11 por ciento alude directamente a la falta de subvenciones provenientes del Gobierno de Navarra para el mantenimiento de algunos servicios o al retraso en la percepción de las mismas que les origina problemas de liquidez.

- En relación con el punto anterior, un 20 por ciento de los ayuntamientos señala que la falta de liquidez es otro problema relevante en su gestión diaria.

- Un 24 por ciento de los ayuntamientos resalta las dificultades en la gestión administrativa por contener excesivos trámites administrativos o ante la falta de procedimientos normalizados en algunos casos, junto a un nivel alto de exigencia por parte de los ciudadanos y la carencia de administración electrónica en algún caso.

- Un 17 por ciento de los ayuntamientos coincide en apuntar los excesivos gastos que conlleva la prestación de algunos servicios que resultan ser demasiado costosos si se tiene en cuenta el número de habitantes a los que se destinan.

- El seis por ciento señala la normativa legal (referida sobre todo a urbanismo) y contable como un problema ya que consideran que es excesiva para un ayuntamiento de las características que ellos gestionan.

- Un cinco por ciento alude a la falta de información sobre los recortes presupuestarios, ya que se anuncian cuando ya están aprobados los presupuestos lo que rompe el equilibrio entre gastos e ingresos si los primeros ya estaban realizados, o sobre determinadas ayudas a las que pueden optar.

- El tres por ciento de los encuestados se refiere a problemas técnicos informáticos.

- Por último se señalan otros problemas en menor porcentaje a los anteriores como son: la dispersión de población en municipios compuestos, lentitud en las respuestas por parte del Gobierno de Navarra, problemas de comunicación entre





los concejos, falta de coordinación con el Gobierno de Navarra y de asesoramiento por parte de éste o la rigidez en los planes cuatrienales y otros planes de inversión.

B) Soluciones propuestas para mejorar la gestión

• Una de las soluciones propuestas es la de dotar a los ayuntamientos de una estructura administrativa más completa y racional. Para ello se apuntan diversas propuestas como:

- a) Unificación y simplificación de los trámites a realizar.
- b) Flexibilización de la normativa para hacerla más lógica y sencilla ante problemas cotidianos.
- c) Dotación de mayor autonomía a estas entidades.
- d) Eliminación de la situación de interinidad de las plazas de secretario-interventor.
- e) Adecuar la formación del personal a las necesidades reales del puesto que ocupa.
- f) Mancomunar más servicios y compartir más personal.

• Otro punto señalado es el cambio del modelo de financiación de los ayuntamientos con las siguientes sugerencias:

- a) Aumento de la participación en los ingresos del Gobierno de Navarra
- b) Revisión de la financiación de los funcionarios sujetos al régimen de Montepío.
- c) Autorización para refinanciar la deuda a largo plazo existente y para captar necesidades transitorias de tesorería por importe superior al 35 por ciento de los ingresos corrientes.
- d) Modificación del sistema impositivo local aumentando principalmente el tipo de las contribuciones.
- e) Dotación de mayor autonomía a estas entidades.

• Respecto a las subvenciones se señalan diversos aspectos que son:

- a) Estabilidad en determinadas subvenciones para el funcionamiento de algunos servicios con el fin de restaurar aquellos que se hayan interrumpido
- b) Mayor precisión en las convocatorias de subvenciones concedidas por el Gobierno de Navarra.

• Finalmente, se señalan otras soluciones como mayor implicación de los políticos con las entidades locales que no sean grandes municipios, limitación del horario de atención al público, promoción del uso del 012 o implantación de nuevas tecnologías.





C) Medidas adoptadas para lograr el equilibrio entre ingresos y gastos presupuestarios

Además de las establecidas por la normativa (básicamente, la contención de las retribuciones del personal) estos ayuntamientos han acometido un conjunto de medidas con el fin de equilibrar sus presupuestos. Entre ellas, citamos:

- Contención de sus gastos corrientes, especialmente los que no afectan a la prestación de servicios básicos.
- Elaboración de presupuestos más “pesimistas” en cuanto a la captación de ingresos.
- Supresión de algunos servicios no obligatorios.
- Revisión y renegociación a la baja de contratos de suministros.
- Mayor control en la concesión de subvenciones.
- Limitación del gasto en inversiones a aquellas financiadas en su totalidad.
- Uso del remanente de tesorería existente.
- Amortización anticipada de deuda para evitar pagar mayores intereses.
- Mejora de los procedimientos de recaudación.
- Captación de mayores ingresos mediante, entre otras medidas, un mejor aprovechamiento de los comunales, actualización de las ponencias de valoración de riqueza territorial, incremento de los tipos impositivos y de las tarifas o la venta de bienes.

IV.3. Información presupuestaria global de dicho subsector

En el cuadro siguiente se refleja la liquidación agregada de 2011 de los presupuestos de los entidades locales de Navarra con población comprendida entre 500 y 2.000 habitantes de los que disponemos información a la fecha de redacción del presente informe (51 de 63 ayuntamientos) remitida por Administración Local.





Gastos	Crédito inicial	Crédito definitivo	Obligaciones reconocidas	Pagos realizados
Gastos de personal	15.446.393,68	15.578.680,73	14.781.920,06	14.503.343,13
Gtos. en bienes ctes. y servic.	19.123.854,36	19.694.778,88	18.212.635,28	16.641.827,12
Gastos financieros	989.896,83	1.024.311,69	829.258,31	823.516,33
Transferencias corrientes	5.895.755,38	5.963.184,98	5.326.807,07	4.583.468,61
Inversiones reales	24.006.875,54	30.988.980,84	19.029.240,71	14.910.781,00
Transferencias de capital	372.909,18	674.135,41	563.155,75	508.243,99
Activos financieros	680.120,00	717.189,88	717.069,88	717.069,88
Pasivos financieros	2.750.703,77	2.807.743,64	2.915.709,00	2.883.167,26
Total	69.266.508,74	77.449.006,05	62.375.796,06	55.571.417,32

Ingresos	Crédito inicial	Crédito definitivo	Derechos reconocidos	Cobros realizados
Impuestos directos	14.427.711,93	14.460.039,31	14.671.843,72	13.611.306,24
Impuestos indirectos	2.873.882,49	2.873.882,49	2.288.996,74	1.869.094,18
Tasas y otros ingresos	6.706.855,89	6.841.915,41	6.728.806,26	6.134.810,72
Transfs. corrientes	19.123.598,63	19.252.945,44	19.130.329,39	18.072.405,78
Ingresos patrimoniales	3.890.789,56	3.892.784,05	4.036.277,30	3.668.095,33
Enajen. Invers.reales	1.245.744,09	1.245.744,09	1.320.716,71	1.305.807,57
Transferencias de capital	17.452.140,39	19.745.654,96	12.167.622,24	8.658.302,93
Activos financieros	103.842,60	5.212.658,10	39.724,69	2.389,81
Pasivos financieros	4.325.872,17	4.797.887,44	1.275.936,94	1.275.936,94
Total	70.150.437,75	78.323.511,29	61.660.253,99	54.598.149,50

En resumen y como media, cada 100 euros gastados en 2011 se han destinado y financiado con:

Naturaleza del gasto	Importe 2011	Fuente de financiación	Importe 2011
Personal	24	Ingresos tributarios	38
Otros gastos corrientes	38	Transferencias	51
Inversiones	32	Ingresos patrimoniales y otros	9
Carga financiera	6	Endeudamiento	2
Total	100 €	Total	100 €

De su análisis comparado con la media del sector público local de Navarra, según los datos disponibles hasta la fecha de redacción de este informe de 220 municipios, destacamos los siguientes aspectos:

- Los gastos de personal representan el 24 por ciento, cuando la media del sector público local de Navarra es del 33 por ciento. En consecuencia, estos ayuntamientos de 500 a 2.000 habitantes presentan menores cargas de personal.
- En sentido contrario, el gasto destinado a inversiones (31 por ciento) es superior a la media del sector local (23 por ciento).





- En sus fuentes de financiación, destaca su alta dependencia de los ingresos derivados de transferencias, siete puntos por encima de la media del sector local.

- Los ingresos tributarios per cápita de estos municipios alcanzan los 466 euros y son similares a los de la media de todo el sector local, ya que solo lo superan en siete euros por habitante.

Atendiendo a la clasificación funcional, los gastos se distribuyen:

Función	Importe 2011	Porcentaje
Servicios de carácter general	12.168.151	19,5
Protección civil y seguridad ciudadana	51.440	0,1
Seguridad, protección y promoción social	7.425.082	11,9
Producción bienes públicos de carácter social	34.864.895	55,9
Producción bienes públicos de carácter económico	1.971.302	3,2
Regulación económica	557.053	0,9
Actividad económica y regulación de sectores productivos	1.404.205	2,3
Transferencias a administraciones públicas	435.932	0,7
Deuda pública	3.497.736	5,6
Total 2010	62.375.796	100

Es decir, el 87 por ciento del gasto se destina a financiar gasto social, los servicios de la propia administración y a infraestructuras.

En definitiva, la radiografía presupuestaria del subsector local de los municipios con población comprendida entre 500 y 2.000 habitantes en 2011, respecto a la media del sector local, la podemos resumir en lo siguiente:

- Menor peso relativo en sus gastos de personal.
- Concentración en el resto de gastos corrientes y especialmente en inversiones.
- Financiación básica con transferencias y en menor medida con ingresos tributarios y patrimoniales.
- En 2011, la deuda por habitante asciende a 585 euros y supera en 337 euros a la media de Navarra.
- Atendiendo a la función presupuestaria, su mayor dedicación se centra en el gasto social.





En el cuadro siguiente se muestra la evolución de los principales indicadores y magnitudes de estos Ayuntamientos para el periodo de 2008 a 2011.

Denominación	2008	2009	2010	2011 ¹	Variación % 2011-2008
Nº. de municip. que remiten cuentas a Admón. Local	60	61	63	51	-15%
Población	60.861	61.961	63.503	50.861	-16%
Gastos totales (por habitante)	1.914	1.695	1.449	1.226	-36%
Gastos de funcionamiento (por habitante)	782	796	790	753	-4%
Gastos corrientes (por habitante)	808	820	803	770	-5%
Cumplimiento pagos %	79,22	86,83	86,71	89,09	12%
Inversión neta (por habitante)	895	733	509	348	-61%
Índice inversión %	52,39	46,30	38,76	30,51	-42%
Índice personal %	14,95	17,29	20,04	23,70	58%
Ingresos totales (por habitante)	1.908	1.675	1.533	1.212	-36%
Ingresos tributarios (por habitante)	526	499	501	466	-11%
Ingresos corrientes (por habitante)	1.021	970	972	921	-10%
Cumplimiento cobros %	80,83	84,07	86,45	88,55	10%
Dependencia transferencias corrientes %	36,42	39,37	38,96	40,83	12%
Ahorro bruto (por habitante)	239	174	182	168	-30%
Carga financiera (por habitante)	69,55	95,99	82,51	73,63	6%
Ahorro neto (por habitante)	170	78	100	94	-45%
Deuda viva (por habitante)	653	677	686	682	4%
Deuda viva/ingresos corrientes	64%	70%	71%	74%	16%
Nivel endeudamiento %	6,81	9,89	8,49	7,99	-22%
Capacidad endeudamiento %	16,63	8,09	10,27	10,22	-10%
Limite endeudamiento %	23,44	17,98	18,76	18,22	-2%
Remante tesorería gastos generales (por habitante)	272	236	293	210	-23%
Resultado presupuestario ajustado (por habitante)	22,34	0,93	66,42	48,09	131%

De su análisis destacamos:

- Los gastos por habitante se han reducido en un 36 por ciento, especialmente en materia de inversión (reducción del 61 por ciento).
- El gasto de funcionamiento per capita disminuye un cuatro por ciento en el periodo analizado.
- La importancia de los gastos de personal sobre el total ha crecido en un 58 por ciento; este crecimiento, no obstante, es fruto más de la reducción que han experimentado los presupuestos que de un incremento de las plantillas.

¹ La cifra de 2011 se refiere al número de municipios que han remitido cuentas a la fecha de redacción de este informe.





- Los porcentajes de cumplimiento de pagos y cobros han mejorado en el periodo analizado situándose ambos en el 89 por ciento.
- Los ingresos totales per capita se han reducido un 36 por ciento y los tributarios en un 11 por ciento.
- Se observa una disminución del 30 por ciento en su ahorro bruto por habitante, que unido a un aumento de su carga financiera provoca que el ahorro neto se reduzca en un 45 por ciento en el periodo analizado. A pesar de esto, si se analiza la situación respecto a 2009 se aprecia mejoría en estos indicadores motivada principalmente por la disminución de la carga financiera.
- La deuda viva por habitante aumenta en el periodo 2008-2010 un cuatro por ciento
- La ratio deuda viva sobre ingresos corrientes ronda el 75 por ciento, límite legal que, en la actualidad, autoriza la posibilidad de captación de nuevo endeudamiento.
- Su nivel de endeudamiento ha aumentado un 17 por ciento y su límite y capacidad han disminuido en el periodo analizado.
- El remanente de tesorería para gastos generales por habitante ha disminuido un 23 por ciento, mientras que el resultado presupuestario ajustado por habitante se ha incrementado en un 115 por ciento.

En los apéndices de este informe se indican, de forma particular para cada ayuntamiento, los valores de los principales indicadores.

IV.4. Información socioeconómica de dicho subsector

De acuerdo con la información disponible, a continuación se exponen las principales conclusiones obtenidas sobre diversos aspectos socioeconómicos de forma global para todo el subsector analizado. La situación particular de cada ayuntamiento se refleja en su apéndice correspondiente.

IV.4.1. Demografía

Como se ha indicado en el apartado IV.1., estos ayuntamientos cuentan con una población de 63.706 habitantes, es decir, el 9,92 por ciento de la total de Navarra. Sobre esta población, destacamos:

- La población menor de 15 años es del 14 por ciento, cifra inferior a la del conjunto de Navarra, si bien la diferencia porcentual es solo de 1,4 puntos.
- Por el contrario, el porcentaje de mayores de 65 años alcanza el 22 por ciento superando en cuatro puntos a la de Navarra.
- El índice de dependencia, o ratio entre las personas que no están en edad de trabajar (0-15 años y mayores de 65) respecto del resto de población, alcanza el 56 por ciento superando en siete puntos porcentuales al conjunto de Navarra.





- Se puede hablar de una población con mayor porcentaje de hombres que de mujeres respecto a Navarra.
- El siete por ciento de la población de estos municipios es extranjera frente al 12,6 de Navarra.

1.4.2. Paro

En el cuadro siguiente se compara la evolución de paro por sexo en estos ayuntamientos y en el conjunto de Navarra.

Paro: número y porcentajes sexo-tramo edad

	2007		2008		2009		2010		2011	
	500-2.000 hab.	Navarra	500-2.000 hab.	Navarra	500-2.000 hab.	Navarra	500-2.000 hab.	Navarra	500-2.000 hab.	Navarra
Total hombres	606	8.810	1.122	16.662	1.483	20.827	1.563	21.470	1.689	23.245
Porcentaje	39,20	40,83	46,89	50,56	49,12	51,23	48,59	49,92	49,21	49,51
Total mujeres	940	12.765	1.271	16.294	1.536	19.826	1.654	21.541	1.743	23.701
Porcentaje	60,80	59,17	53,11	49,44	50,88	48,77	51,41	50,08	50,79	50,49
Total paro	1.546	21.575	2.393	32.956	3.019	40.653	3.217	43.011	3.432	46.946

De su análisis para 2011 destacamos:

- El 50,79 por ciento de los parados son mujeres, en proporción similar a la media de Navarra.
- El grueso de los parados se concentran en el tramo de población entre 25 y 44 años, tanto en hombres como en mujeres, siendo los porcentajes más bajos los de la población menor de 25 años.
- Tomando como año base el año 2007, en 2011 el paro ha crecido en estos ayuntamientos un 122 por ciento, porcentaje ligeramente superior al experimentado en Navarra que alcanza el 118 por ciento.
- El incremento del paro en hombres, 179 por ciento en estos municipios y 164 por ciento en Navarra, es muy superior al experimentado por las mujeres, 85 y 86 por ciento respectivamente.





Si el análisis del paro se efectúa por sectores, se observa lo siguiente:

Paro: número y porcentajes por sectores

	2007		2008		2009		2010		2011	
	500-2.000 hab.	Navarra	500-2.000 hab.	Navarra	500-2.000 hab.	Navarra	500-2.000 hab.	Navarra	500-2.000 hab.	Navarra
Agricultura	41	398	77	704	116	1.128	139	1.499	149	1.823
Porcentaje	2,65	1,84	3,22	2,14	3,84	2,77	4,32	3,49	4,34	3,88
Industria	401	4.242	653	7.045	773	8.666	786	8.283	806	9.092
Porcentaje	25,94	19,66	27,29	21,38	25,60	21,32	24,43	19,26	23,48	19,37
Construcción	130	2.455	258	5.032	387	6.433	355	6.123	378	6.098
Porcentaje	8,41	11,38	10,78	15,27	12,82	15,82	11,04	14,24	11,01	12,99
Servicios	905	13.570	1.300	18.962	1.596	22.743	1.735	24.751	1.930	27.412
Porcentaje	58,54	62,90	54,33	57,54	52,87	55,94	53,93	57,55	56,24	58,39
Sin empleo anterior	69	910	105	1.213	147	1.683	202	2.355	169	2.521
Porcentaje	4,46	4,22	4,39	3,68	4,87	4,14	6,28	5,48	4,92	5,37
Total	1.546	21.575	2.393	32.956	3.019	40.653	3.217	43.011	3.432	46.946

• El sector que menos desempleo en estos ayuntamientos registra es el de la agricultura aunque el porcentaje es superior al de Navarra, si bien es el sector que experimenta mayor incremento de paro.

• El sector con más paro registrado en las entidades analizadas es el de los servicios, entre el 53 y el 59 por ciento, oscilando estas cifras entre el 56 y el 63 para el conjunto de Navarra.

IV.4.3. Riqueza territorial. Bienes Inmuebles

En 2011 el número de hectáreas urbanas y rústicas de estos municipios ascendía a 5.619 y 246.431 respectivamente, por lo que el 98 por ciento de su territorio era rústico.

En cuanto a los bienes inmuebles, entre 2009 y 2011, se ha incrementado su número en estos municipios en 11.165 alcanzando los 166.300 con un valor de 4,98 millones de euros. Este incremento, del 7,2 por ciento, es superior al experimentado en el conjunto de Navarra que fue del cinco por ciento.

IV.4.4. Industria

Según la última información disponible en el catálogo de empresas principales de Navarra elaborado por el Gobierno de Navarra, en 34 de estos municipios están instaladas 88 empresas principales.

Destaca el Ayuntamiento de la Cendea de Galar cuyos concejos de Cordovilla y Esquíroz acogen a 24 empresas. Le siguen el Ayuntamiento de Tiebas-Muruarte de Reta con cinco empresas, el de Ultzama con cuatro y los de Lakuntza, Lekunberri, Olazti y Doneztebe con tres.

El 68 por ciento de estas empresas se dedica al sector de la industria, el 26 por ciento al de servicios y el resto al de la construcción.





IV.4.5. Centros docentes

Los centros docentes de los que disponen los ayuntamientos analizados son los siguientes: 15 escuelas de educación infantil de 0 a 3 años, 46 centros de educación infantil, 46 centros de educación primaria, seis centros de ESO, un centro de formación profesional, un centro de cualificación profesional inicial especial y nueve escuelas de música.

Existen 16 ayuntamientos que no cuentan con ningún tipo de centro docente.

IV.4.6. Instalaciones deportivas

Todos los ayuntamientos analizados y sus concejos disponen de alguna instalación deportiva. El conjunto de los mismos disponen de un total de 141 frontones, 29 piscinas municipales, 37 complejos deportivos municipales, 29 campos de fútbol y 101 instalaciones variadas (salas, pistas o espacios polivalentes).

IV.4.7. Participación política

De acuerdo con los datos referidos a las elecciones municipales de 2011, señalamos los siguientes porcentajes de abstención, votos en blanco y votos nulos de estos municipios y su comparación con los globales de Navarra:

Porcentajes	500-2.000 habitantes	Navarra
De abstención	25,31	30,30
Votos en blanco	5,87	3,19
Votos nulos	3,30	2,2

Respecto al conjunto de Navarra, estos municipios presentan mayores valores en los porcentajes de votos en blanco y nulos, mostrando sin embargo una cifra menor de abstención.





V. Anteproyecto de Ley Foral de reorganización de la Administración Local de Navarra

El 3 de octubre de 2012 se presentó en Navarra el anteproyecto de Ley Foral de reorganización de la Administración Local de Navarra con los objetivos de:

- Racionalizar y mejorar la gestión económica y la prestación de los servicios municipales.
- Lograr la máxima igualdad posible en la recepción de los servicios por los ciudadanos.
- Ordenar territorialmente el mapa administrativo y funcional de la Administración Local de Navarra.

Para alcanzar esos objetivos se proponen una serie de medidas que principalmente son las siguientes:

- Centralizar los servicios de intervención y secretaría locales reduciendo las 166 unidades existentes hasta 103 en una primera fase y alcanzar las 40 como objetivo final de aplicación del nuevo mapa local. Las unidades para municipios mayores de 2.000 habitantes se mantendrán y las de los menores de esta población se agruparán.

- Crear seis Mancomunidades de Interés General que agrupen a las 67 existentes en la actualidad en las áreas de la Ribera, Zona Media, Tierra Estella, Comarca de Pamplona, Sangüesa-Pirineo y Bidasoa-Sakana. Se expone que serán los propios municipios los que decidan si se integran o no en estas nuevas entidades.

- Mantenimiento del número de concejos con las siguientes peculiaridades:

- a) Los concejos con población superior a 1.000 habitantes que sean mayores al municipio al que pertenezcan se deberán incorporar a éste.

- b) Se favorecerá su extinción voluntaria.

- c) Se extinguirán obligatoriamente si no hay candidatos electorales, si incumplen sus obligaciones administrativas y si tienen menos de 16 habitantes.

- d) No se podrán crear nuevos.

- e) Reducir sus competencias y recibir asesoramiento económico, presupuestario y financiero por el interventor del municipio al que pertenezcan.

- Mantenimiento del número de municipios si bien se fomentará su fusión voluntaria y se extinguirán si no existen candidatos electorales. Se apostará asimismo por su integración en estructuras intermunicipales de prestación de servicios.

- Reducción de las 11 Agrupaciones Tradicionales existentes a las cuatro que conservan carácter de entidad local que son: Comunidad de Bardenas Reales de Navarra, Junta del Valle de Aézcoa, Junta del Valle del Roncal y Junta del Valle de Salazar.

Este cambio de modelo de gestión propuesto tal y como apunta el anteproyecto de ley foral citado conlleva la necesidad de revisar el modelo actual de financiación





revisando el Fondo de Participación de las Haciendas Locales en los impuestos de Navarra.

En definitiva, estas son las líneas principales del anteproyecto presentado por el Gobierno de Navarra que se ha remitido al Parlamento para su discusión.

Informe que se emite a propuesta de la auditora Karen Moreno Orduña, responsable de la realización de este trabajo, una vez cumplimentados los trámites previstos por la normativa vigente.

Pamplona, 16 de octubre de 2012

El presidente, Helio Robleda Cabezas



**ANEXO. Población de los municipios a 1 de enero de 2011**

Municipio	Población	Municipio	Población
Abárzuza	548	Goizueta	771
Aibar<>Oibar	887	Igantzi	635
Allín	844	Ituren	523
Allo	1.075	Iza	1.093
Améscoa Baja	793	Juslapeña	566
Añorbe	562	Lakuntza	1.237
Araitz	567	Larraun	1.008
Arakil	956	Lekunberri	1.473
Arantza	644	Lerín	1.863
Arbizu	1.082	Lumbier	1.412
Arcos (Los)	1.244	Mélida	755
Arróniz	1.124	Mendigomía	1.066
Artajona	1.736	Miranda de Arga	929
Ayegui	1.932	Monteagudo	1.149
Barásoain	645	Murillo el Cuende	655
Basaburua	888	Murillo el Fruto	706
Berbinzana	714	Obanos	926
Bertizarana	646	Ochagavía<>Otsagabia	625
Cabanillas	1.493	Olazti/Olazagutía	1.696
Cárcar	1.161	Oteiza	956
Cáseda	1.031	Pitillas	555
Cendea de Olza<>Oltza Zendea	1.655	Santacara	928
Cirauqui	505	Sartaguda	1.428
Dicastillo	687	Sesma	1.270
Doneztebe/Santesteban	1.679	Sunbilla	663
Erro	795	Tiebas-Muruarte de Reta	675
Etxalar	826	Uharte-Arakil	836
Etxauri	591	Ultzama	1.706
Ezcabarte	1.675	Urdiain	714
Fontellas	933	Valle de Yerri<>Deierri	1.546
Galar	1.783	Villatuerta	1.122
Garínoain	518		





APÉNDICES. Ficha por municipio



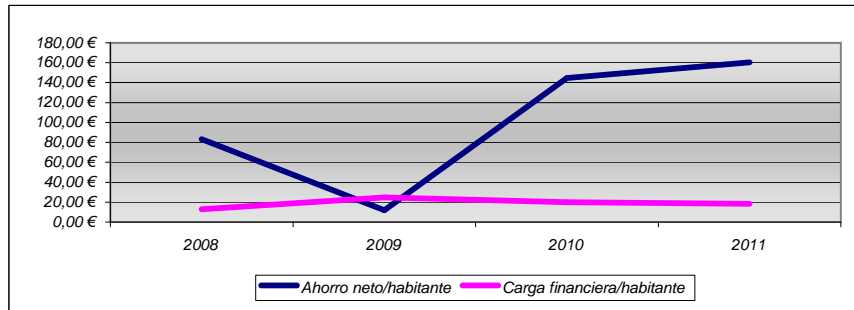
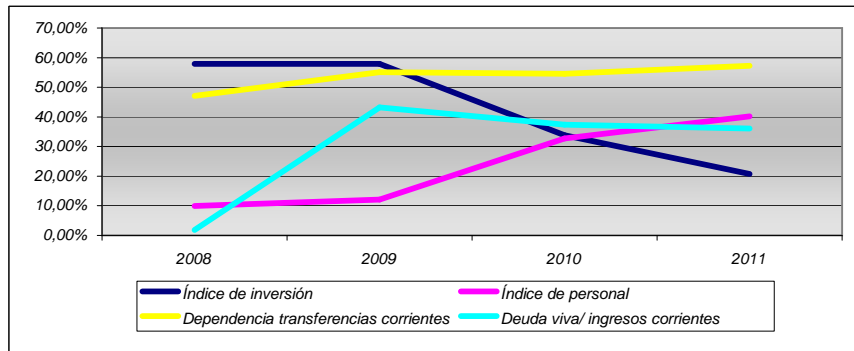
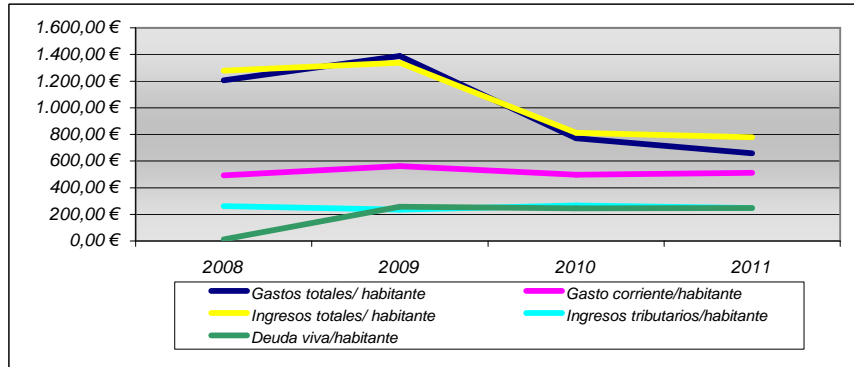

Indicadores 2011			
INDICADOR	2011	Media zona geográfica	Media 500-2000 habitantes
Gastos totales/ habitante	659,20 €	1.884,71 €	1.226,40 €
Gasto corriente/habitante	512,09 €	1.112,90 €	769,76 €
Índice de inversión	21%	37%	31%
Índice de personal	40%	21%	24%
Ingresos totales/ habitante	779,26 €	1.942,76 €	1.212,33 €
Ingresos tributarios/habitante	247,69 €	761,53 €	465,77 €
Dependencia transferencias corrientes	57%	95%	41%
Ahorro neto/habitante	160,25 €	303,46 €	94,18 €
Deuda viva/habitante	246,47 €	968,40 €	681,74 €
Carga financiera/habitante	18,26 €	62,11 €	73,63 €
Deuda viva/ ingresos corrientes	36%	75%	74%
Remanente de Tesorería/habitante	156,08 €	1.093,59 €	209,96 €

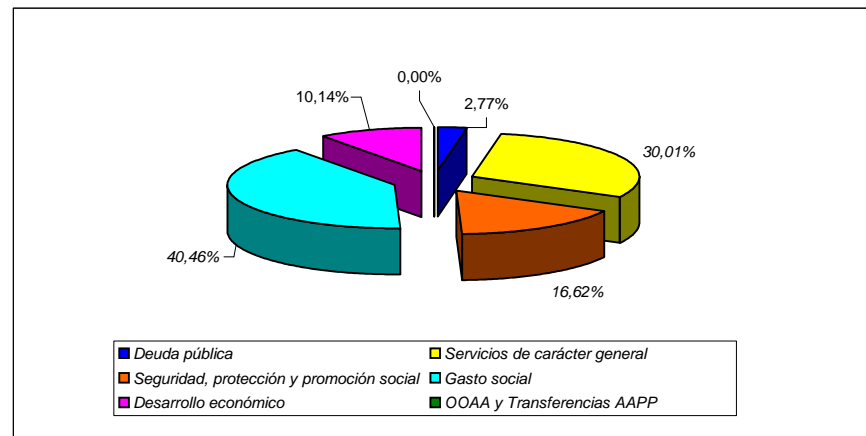

Municipio

Simple

Demografía	
Población 2011	548
Km 2 término	14,665
Densidad	37,37
% Variación 2006/2011	-2,7%
Índice feminidad- 2011	0,97
% Activos.- 2011	55,5%
% juventud.- 2011	16,4%
% Vejez.- 2011	28,1%
% Sobre envejecimiento .-2011	18,8%
Índice extranjería 2011 (por cada 100 españoles)	6,00
Índice dependencia.- 2011	0,80
Índice dependencia juvenil.- 2011	0,30
Índice dependencia senil.- 2011	0,51
Índice recambio población activa 2011	1,02

Economía	
Paro 2011	
% Total	7,3%
% hombres	54,5%
% Mujeres	45,5%
<25 años	18,2%
25-44 años	45,5%
>45 años	36,4%
% Agricultura	
% Industria	31,8%
% Construcción	18,2%
% Servicios	50,0%
% Sin empleo anterior	
Has término municipal	1.466,46
Has urbana	40,78
Has rústica	1.425,68
Número de inmuebles 2011	1.311
Valor catastral inmuebles 2011 (miles euros)	23.200,38

Bienes interés cultural	
Monasterio de Iranzu. Crucero. Crucero (Iranzau)	

Participación política	
Número electores	419
Nº votantes	316
% abstención	24,58
Total votos	301
Votos blancos	5
Votos válidos	306
Votos nulos	10
Número electos	7
Votos totales / 1 edil	43,00

Abárzuza

Fuentes: Gobierno de Navarra e Instituto Nacional de Estadística

Urbanismo	
Planeamiento municipal actual	SI
Publicación:	Plan Municipal
Planeamiento en trámite	12/07/1999
Fecha publicación	

Mancomunidades	
General	M. Montejurra y Mancomunidad Andía
Residuos sólidos	
Abastecimiento agua	
Servicios sociales	Mancomunidad de Servicios Sociales de Base "Iranzu"
Deportes	
Aprovechamientos forestales	
Euskera	
Agrupaciones y servicios admtivos	
Agrup Forzosa Secretario	
Servicios bibliotecarios	

Servicios públicos	
Sanidad	Consultorio
Servicio social de base	
Biblioteca pública	
0-3 años	
Casa de cultura (Coordinador)	
Oficina de información al consumidor	

Instalaciones deportivas	
Frontón	F Abárzuza
Piscinas	Piscinas Municipales
Pistas polideportivas	
Campo fútbol	
Otros	P. Posideportivas Escolapias

Juventud	
Concejalía	Compartida
Espacio joven	
Recursos humanos	
Servicio información juvenil	

Establecimientos docentes	
Educación infantil 0-3 años	
Infantil	CPEIP Abarzuza
Primaria	CPEIP Abarzuza
Eso	
Bachillerato	
F.P.	
Artes plásticas - diseño	
Conservatorio	
Escuela música	
Iniciación profesional	

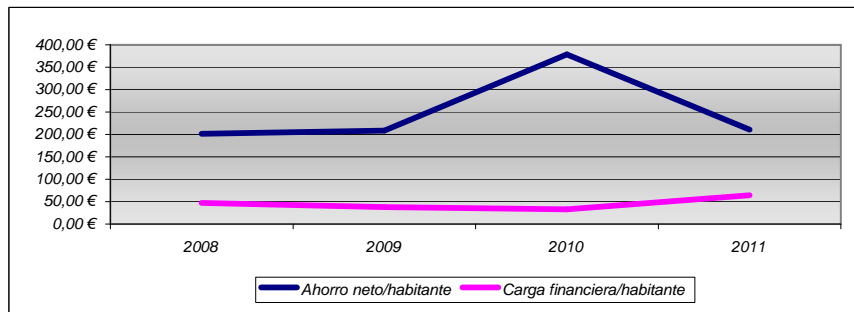
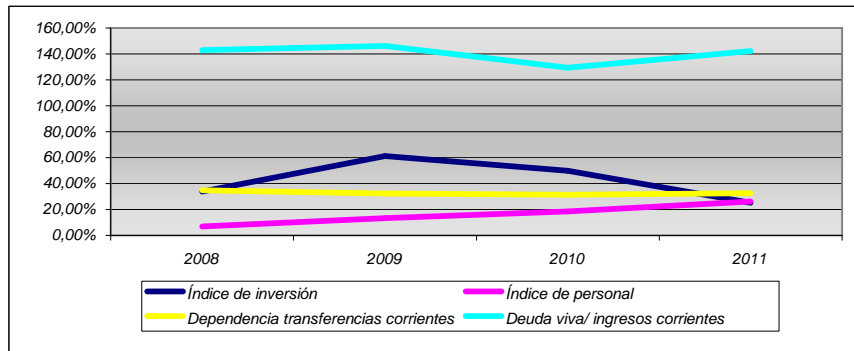
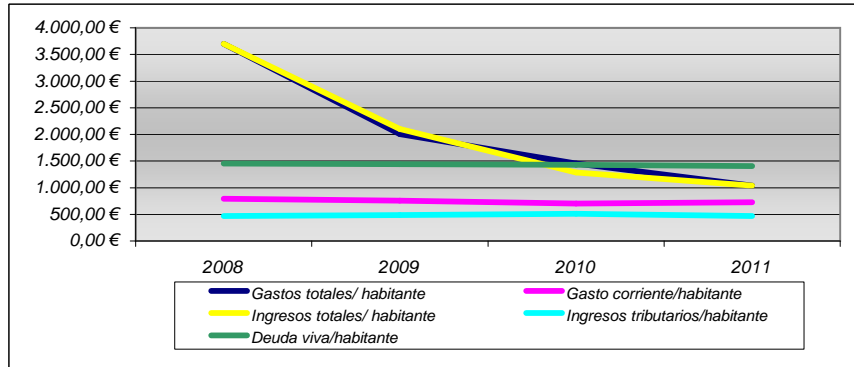

Indicadores 2011			
INDICADOR	2011	Media zona geográfica	Media 500-2000 habitantes
Gastos totales/ habitante	1.038,91 €	1.282,62 €	1.226,40 €
Gasto corriente/habitante	725,09 €	773,97 €	769,76 €
Índice de inversión	25%	34%	31%
Índice de personal	26%	21%	24%
Ingresos totales/ habitante	1.041,15 €	1.226,12 €	1.212,33 €
Ingresos tributarios/habitante	466,34 €	1.140,57 €	465,77 €
Dependencia transferencias corrientes	33%	44%	41%
Ahorro neto/habitante	210,71 €	115,80 €	94,18 €
Deuda viva/habitante	1.405,51 €	753,05 €	681,74 €
Carga financiera/habitante	64,37 €	66,00 €	73,63 €
Deuda viva/ ingresos corrientes	142%	72%	74%
Remanente de Tesorería/habitante	82,22 €	72,10 €	209,96 €

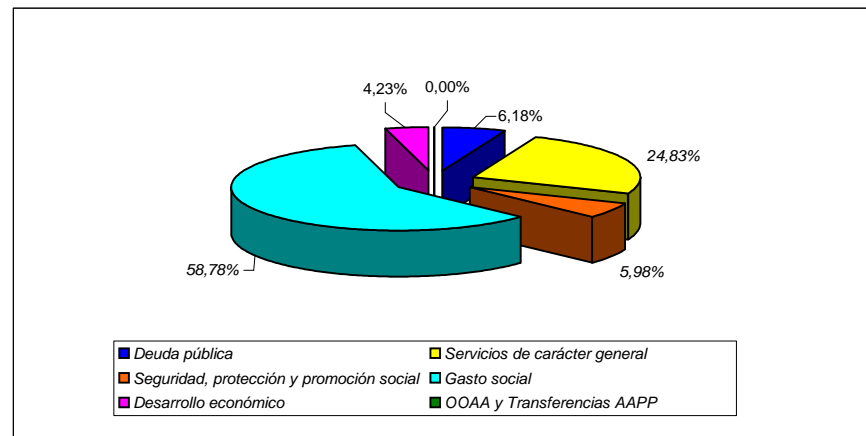

Municipio

Simple

Demografía	
Población 2011	887
Km 2 término	47,962
Densidad	18,49
% Variación 2006/2011	-4,1%
Índice feminidad- 2011	0,81
% Activos.- 2011	64,9%
% juventud.- 2011	11,3%
% Vejez.- 2011	23,8%
% Sobre envejecimiento .-2011	23,7%
Índice extranjería 2011 (por cada 100 españoles)	5,97
Índice dependencia.- 2011	0,54
Índice dependencia juvenil.- 2011	0,17
Índice dependencia senil.- 2011	0,37
Índice recambio población activa 2011	0,80

Economía	
Paro 2011	
% Total	8,7%
% hombres	40,0%
% Mujeres	60,0%
<25 años	10,0%
25-44 años	46,0%
>45 años	44,0%
% Agricultura	2,0%
% Industria	20,0%
% Construcción	4,0%
% Servicios	68,0%
% Sin empleo anterior	6,0%
Has término municipal	4.794,76
Has urbana	71,24
Has rústica	4.723,52
Número de inmuebles 2011	2.466
Valor catastral inmuebles 2011 (miles euros)	65.055,79

Bienes interés cultural	
Crucero	

Participación política	
Número electores	715
Nº votantes	607
% abstención	15,10
Total votos	597
Votos blancos	7
Votos válidos	604
Votos nulos	3
Número electos	7
Votos totales / 1 edil	85,29

Fuentes: Gobierno de Navarra e Instituto Nacional de Estadística

Urbanismo	
Planeamiento municipal actual	SI
Publicación:	Plan Municipal
Planeamiento en trámite	07/10/2009
Fecha publicación	

Mancomunidades	
General	Mancomunidad de Servicios de la Comarca de Sangüesa
Residuos sólidos	
Abastecimiento agua	
Servicios sociales	
Deportes	
Aprovechamientos forestales	
Euskera	
Agrupaciones y servicios admtivos	
Agrup Forzosa Secretario	
Servicios bibliotecarios	

Servicios públicos	
Sanidad	Consultorio
Servicio social de base	
Biblioteca pública	Si
0-3 años	
Casa de cultura (Coordinador)	
Oficina de información al consumidor	

Instalaciones deportivas	
Frontón	2 frontones
Piscinas	Piscinas Municipales
Pistas polideportivas	
Campo fútbol	Campo Futbol
Otros	Colegio Público Gabriel Valentín (P.polideportivas)

Juventud	
Concejalía	Concejalía compartida
Espacio joven	Espacio joven, de 306 metros cuadrados en 2 plantas y albergue juvenil de 51 plazas
Recursos humanos	
Servicio información juvenil	Ayudas específicas para los jóvenes y actividades para los jóvenes

Establecimientos docentes	
Educación infantil 0-3 años	
Infantil	CPEIP Aibar
Primaria	CPEIP Aibar
Eso	
Bachillerato	
F.P.	
Artes plásticas - diseño	
Conservatorio	
Escuela música	
Iniciación profesional	

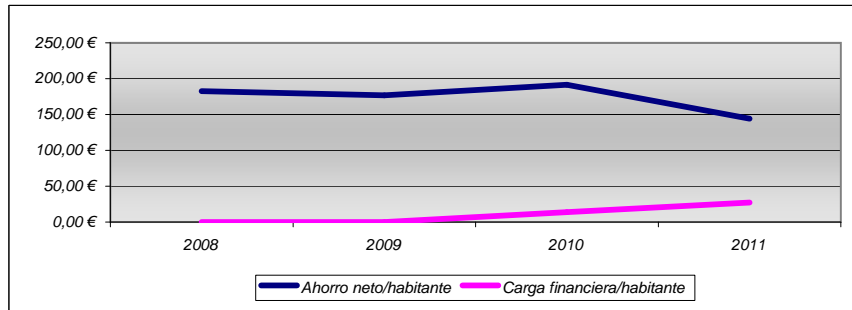
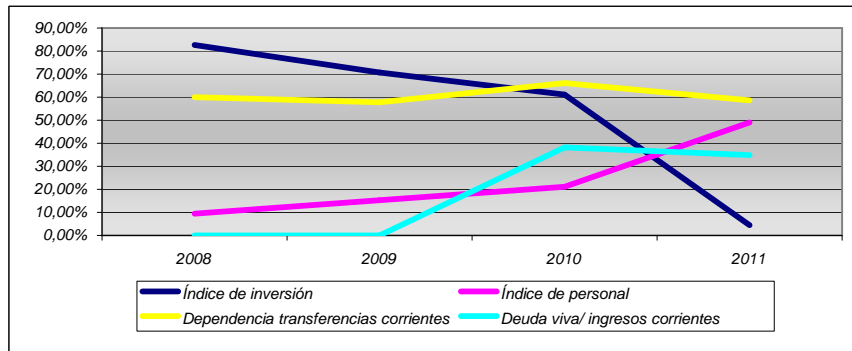
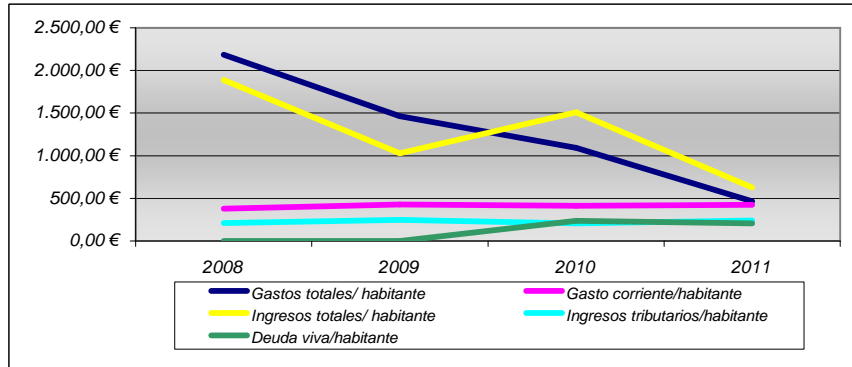

Indicadores 2011			
INDICADOR	2011	Media zona geográfica	Media 500-2000 habitantes
Gastos totales/ habitante	464,35 €	1.884,71 €	1.226,40 €
Gasto corriente/habitante	422,64 €	1.112,90 €	769,76 €
Índice de inversión	4%	37%	31%
Índice de personal	49%	21%	24%
Ingresos totales/ habitante	625,72 €	1.942,76 €	1.212,33 €
Ingresos tributarios/habitante	239,35 €	761,53 €	465,77 €
Dependencia transferencias corrientes	59%	95%	41%
Ahorro neto/habitante	144,21 €	303,46 €	94,18 €
Deuda viva/habitante	205,18 €	968,40 €	681,74 €
Carga financiera/habitante	27,17 €	62,11 €	73,63 €
Deuda viva/ ingresos corrientes	35%	75%	74%
Remanente de Tesorería/habitante	266,75 €	1.093,59 €	209,96 €

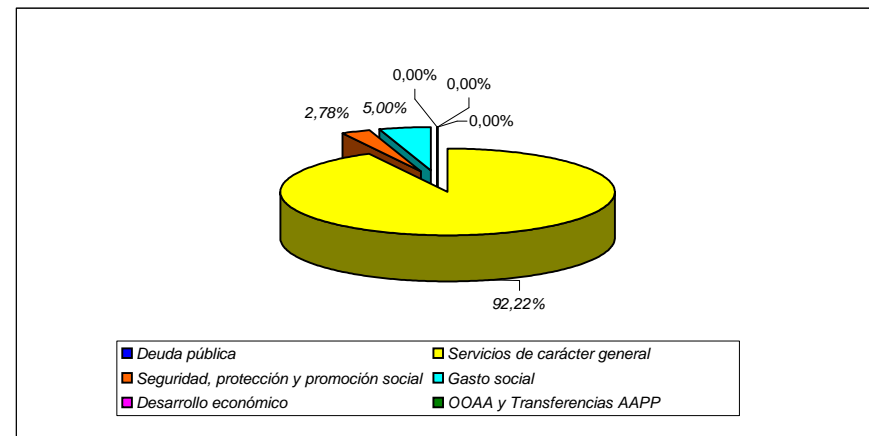

Municipio

Compuesto

Demografía	
Población 2011	844
Km 2 término	43,004
Densidad	19,63
% Variación 2006/2011	4,8%
Índice feminidad- 2011	0,90
% Activos.- 2011	62,8%
% juventud.- 2011	12,7%
% Vejez.- 2011	24,5%
% Sobre envejecimiento .-2011	20,3%
Índice extranjería 2011 (por cada 100 españoles)	5,37
Índice dependencia.- 2011	0,59
Índice dependencia juvenil.- 2011	0,20
Índice dependencia senil.- 2011	0,39
Índice recambio población activa 2011	0,61

Economía	
Paro 2011	
% Total	11,9%
% hombres	53,2%
% Mujeres	46,8%
<25 años	11,3%
25-44 años	33,9%
>45 años	54,8%
% Agricultura	1,6%
% Industria	30,6%
% Construcción	11,3%
% Servicios	53,2%
% Sin empleo anterior	3,2%
Has término municipal	4.300,37
Has urbana	75,93
Has rústica	4.224,44
Número de inmuebles 2011	2.990
Valor catastral inmuebles 2011 (miles euros)	32.582,21

Bienes interés cultural	
Crucero (Aramendía)	

Participación política	
Número electores	686
Nº votantes	436
% abstención	36,44
Total votos	415
Votos blancos	17
Votos válidos	432
Votos nulos	4
Número electos	7
Votos totales / 1 edil	59,29

Allín

Fuentes: Gobierno de Navarra e Instituto Nacional de Estadística

Urbanismo	
Planeamiento municipal actual	SI
Publicación:	Plan Municipal 27/08/1999
Planeamiento en trámite	
Fecha publicación	

Mancomunidades	
General	M. Montejurra
Residuos sólidos	
Abastecimiento agua	
Servicios sociales	
Deportes	
Aprovechamientos forestales	
Euskera	
Agrupaciones y servicios admtivos	
Agrup Forzosa Secretario	
Servicios bibliotecarios	

Servicios públicos	
Sanidad	
Servicio social de base	
Biblioteca pública	
0-3 años	
Casa de cultura (Coordinador)	
Oficina de información al consumidor	

Instalaciones deportivas	
Frontón	8 frontones
Piscinas	
Pistas polideportivas	
Campo fútbol	Campo de Fútbol Larión
Otros	Zona de baño río Urederra

Juventud	
Concejalía	
Espacio joven	
Recursos humanos	
Servicio información juvenil	

Establecimientos docentes	
Educación infantil 0-3 años	
Infantil	
Primaria	
Eso	
Bachillerato	
F.P.	
Artes plásticas - diseño	
Conservatorio	
Escuela música	
Iniciación profesional	

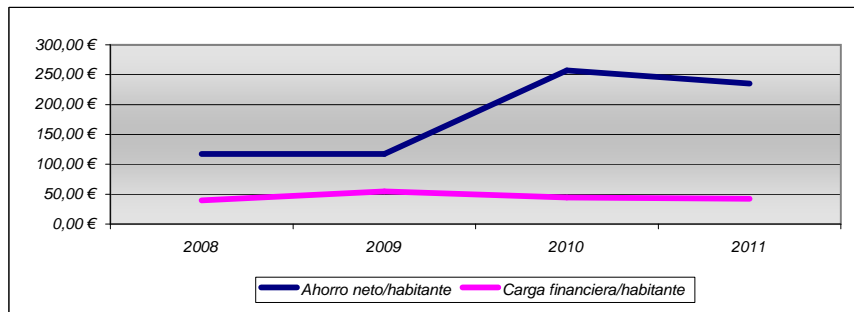
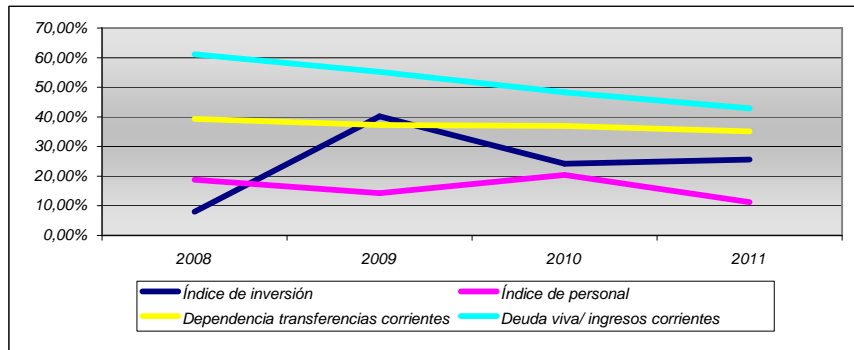
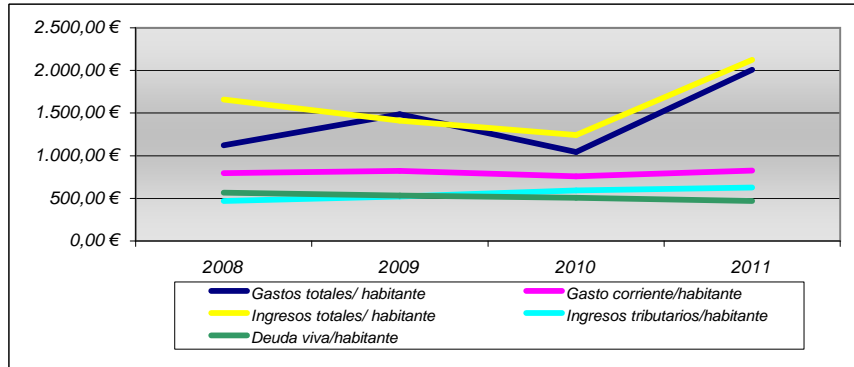

Indicadores 2011			
INDICADOR	2011	Media zona geográfica	Media 500-2000 habitantes
Gastos totales/ habitante	2.007,80 €	1.884,71 €	1.226,40 €
Gasto corriente/habitante	827,23 €	1.112,90 €	769,76 €
Índice de inversión	26%	37%	31%
Índice de personal	11%	21%	24%
Ingresos totales/ habitante	2.123,65 €	1.942,76 €	1.212,33 €
Ingresos tributarios/habitante	628,09 €	761,53 €	465,77 €
Dependencia transferencias corrientes	35%	95%	41%
Ahorro neto/habitante	235,43 €	303,46 €	94,18 €
Deuda viva/habitante	469,65 €	968,40 €	681,74 €
Carga financiera/habitante	42,32 €	62,11 €	73,63 €
Deuda viva/ ingresos corrientes	43%	75%	74%
Remanente de Tesorería/habitante	487,72 €	1.093,59 €	209,96 €

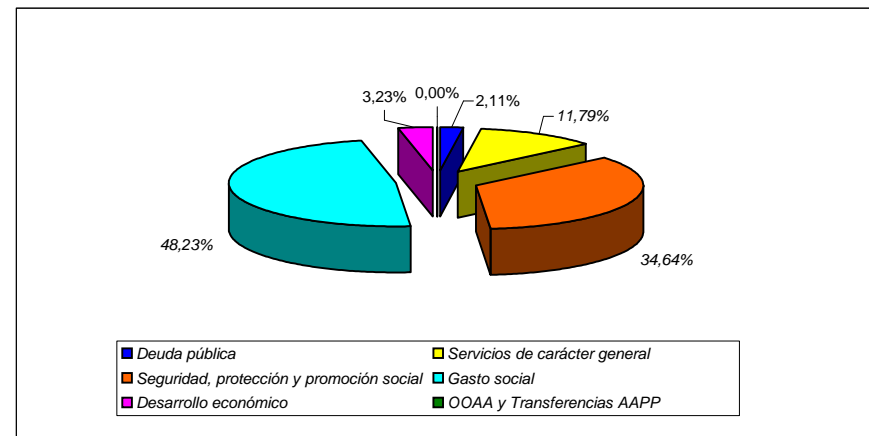

Municipio

Simple

Demografía	
Población 2011	1.075
Km 2 término	36,264
Densidad	29,64
% Variación 2006/2011	0,7%
Índice feminidad- 2011	1,01
% Activos.- 2011	61,8%
% juventud.- 2011	12,4%
% Vejez.- 2011	25,9%
% Sobre envejecimiento .-2011	27,3%
Índice extranjería 2011 (por cada 100 españoles)	10,48
Índice dependencia.- 2011	0,62
Índice dependencia juvenil.- 2011	0,20
Índice dependencia senil.- 2011	0,42
Índice recambio población activa 2011	0,61

Economía	
Paro 2011	
% Total	11,6%
% hombres	47,4%
% Mujeres	52,6%
<25 años	15,8%
25-44 años	35,5%
>45 años	48,7%
% Agricultura	5,3%
% Industria	28,9%
% Construcción	14,5%
% Servicios	43,4%
% Sin empleo anterior	7,9%
Has término municipal	3.626,48
Has urbana	117,80
Has rústica	3.508,68
Número de inmuebles 2011	2.956
Valor catastral inmuebles 2011 (miles euros)	81.917,37

Bienes interés cultural	
Crucero	

Participación política	
Número electores	840
Nº votantes	711
% abstención	15,36
Total votos	695
Votos blancos	4
Votos válidos	699
Votos nulos	12
Número electos	9
Votos totales / 1 edil	77,22

Allo

Fuentes: Gobierno de Navarra e Instituto Nacional de Estadística

Urbanismo	
Planeamiento municipal actual	SI
Publicación:	Plan Municipal 06/02/2002
Planeamiento en trámite	INICIAL
Fecha publicación	

Mancomunidades	
General	M.Montejurra
Residuos sólidos	
Abastecimiento agua	
Servicios sociales	Mancomunidad de Servicios Sociales de Base de Allo, Arellano, Arróniz, Dicastillo y Lerín
Deportes	
Aprovechamientos forestales	
Euskera	
Agrupaciones y servicios admtivos	
Agrup Forzosa Secretario	
Servicios bibliotecarios	

Servicios públicos	
Sanidad	Centro Salud
Servicio social de base	SI
Biblioteca pública	SI
0-3 años	SI
Casa de cultura (Coordinador)	SI
Oficina de información al consumidor	SI

Instalaciones deportivas	
Frontón	F. de Allo
Piscinas	Piscina municipal
Pistas polideportivas	Polideportivo de Allo
Campo fútbol	Campo Fútbol Prado-Chica
Otros	Pista de tenis Colegio Público La Cruz (p. polideportiva)

Juventud	
Concejalía	
Espacio joven	Dispone de locales juveniles
Recursos humanos	
Servicio información juvenil	

Establecimientos docentes	
Educación infantil 0-3 años	Esc. Ed. Inf. Allo Juan Pablo II
Infantil	CPEIP Allo
Primaria	CPEIP Allo
Eso	
Bachillerato	
F.P.	
Artes plásticas - diseño	
Conservatorio	
Escuela música	
Iniciación profesional	

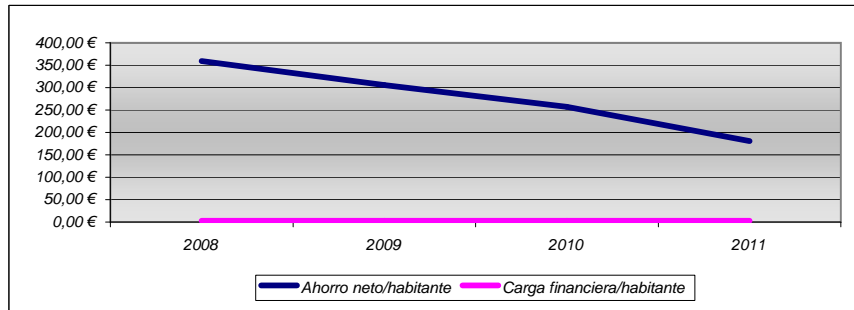
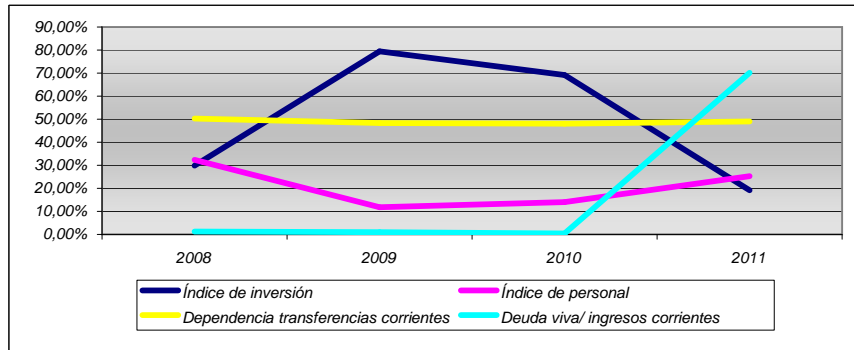
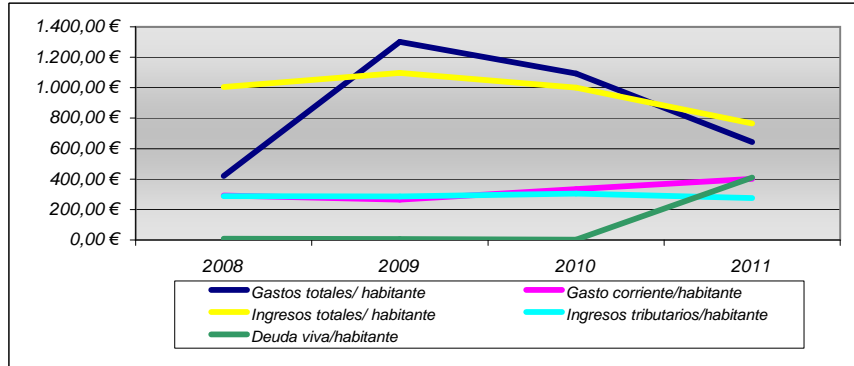

Indicadores 2011			
INDICADOR	2011	Media zona geográfica	Media 500-2000 habitantes
Gastos totales/ habitante	642,24 €	1.884,71 €	1.226,40 €
Gasto corriente/habitante	401,30 €	1.112,90 €	769,76 €
Índice de inversión	19%	37%	31%
Índice de personal	25%	21%	24%
Ingresos totales/ habitante	765,10 €	1.942,76 €	1.212,33 €
Ingresos tributarios/habitante	275,64 €	761,53 €	465,77 €
Dependencia transferencias corrientes	49%	95%	41%
Ahorro neto/habitante	180,77 €	303,46 €	94,18 €
Deuda viva/habitante	410,59 €	968,40 €	681,74 €
Carga financiera/habitante	2,84 €	62,11 €	73,63 €
Deuda viva/ ingresos corrientes	70%	75%	74%
Remanente de Tesorería/habitante	1.425,00 €	1.093,59 €	209,96 €

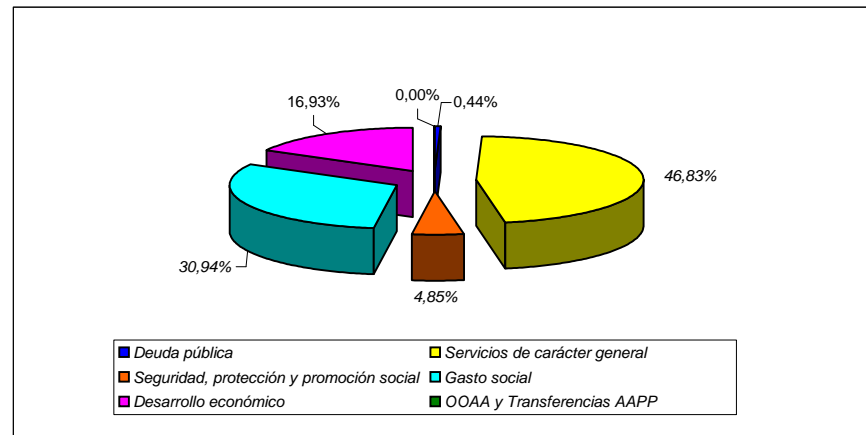

Fuentes: Gobierno de Navarra e Instituto Nacional de Estadística

Municipio

Compuesto

Demografía	
Población 2011	793
Km 2 término	46,834
Densidad	16,93
% Variación 2006/2011	-4,0%
Índice feminidad- 2011	0,87
% Activos.- 2011	60,7%
% juventud.- 2011	11,1%
% Vejez.- 2011	28,2%
% Sobre envejecimiento .-2011	18,8%
Índice extranjería 2011 (por cada 100 españoles)	1,80
Índice dependencia.- 2011	0,65
Índice dependencia juvenil.- 2011	0,18
Índice dependencia senil.- 2011	0,47
Índice recambio población activa 2011	0,58

Economía	
Paro 2011	
% Total	9,0%
% hombres	46,5%
% Mujeres	53,5%
<25 años	9,3%
25-44 años	27,9%
>45 años	62,8%
% Agricultura	4,7%
% Industria	27,9%
% Construcción	4,7%
% Servicios	60,5%
% Sin empleo anterior	2,3%
Has término municipal	4.683,41
Has urbana	68,32
Has rústica	4.615,09
Número de inmuebles 2011	2.457
Valor catastral inmuebles 2011 (miles euros)	40.414,87

Bienes interés cultural	

Participación política	
Número electores	679
Nº votantes	453
% abstención	33,28
Total votos	439
Votos blancos	12
Votos válidos	451
Votos nulos	2
Número electos	7
Votos totales / 1 edil	62,71

Urbanismo	
Planeamiento municipal actual	SI
Publicación:	Plan Municipal
Planeamiento en trámite	21/05/2003
Fecha publicación	

Mancomunidades	
General	
Residuos sólidos	
Abastecimiento agua	
Servicios sociales	
Deportes	
Aprovechamientos forestales	
Euskera	
Agrupaciones y servicios admtivos	
Agrup Forzosa Secretario	
Servicios bibliotecarios	

Servicios públicos	
Sanidad	
Servicio social de base	
Biblioteca pública	
0-3 años	
Casa de cultura (Coordinador)	
Oficina de información al consumidor	

Instalaciones deportivas	
Frontón	6 frontones
Piscinas	
Pistas polideportivas	
Campo fútbol	Campo Futbol
Otros	P. Baloncesto Artaza, Zona de baño La Central Sociedad Las Améscoas (fútbol, p. polideportiva), Colegio Público Comarcal Las Améscoas (p. baloncesto, p. polideportiva, sala polivalente, frontón)

Juventud	
Concejalía	
Espacio joven	Dispone de locales juveniles
Recursos humanos	
Servicio información juvenil	

Establecimientos docentes	
Educación infantil 0-3 años	
Infantil	
Primaria	
Eso	
Bachillerato	
F.P.	
Artes plásticas - diseño	
Conservatorio	
Escuela música	
Iniciación profesional	

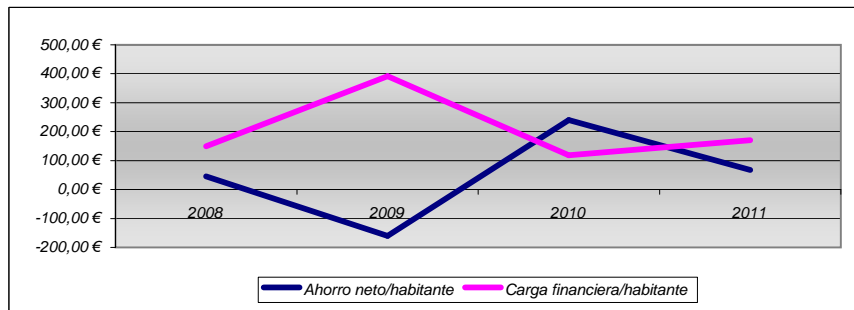
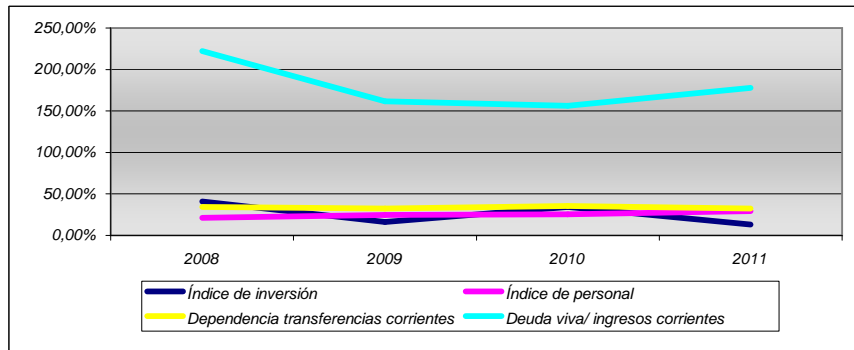
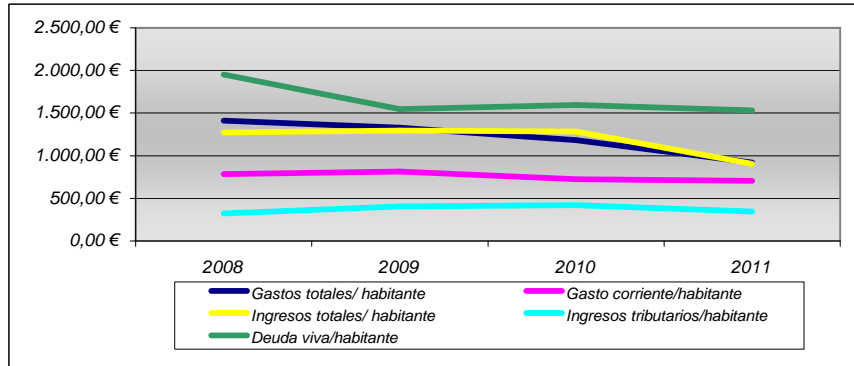

Indicadores 2011			
INDICADOR	2011	Media zona geográfica	Media 500-2000 habitantes
Gastos totales/ habitante	920,68 €	2.259,47 €	1.226,40 €
Gasto corriente/habitante	707,13 €	1.547,30 €	769,76 €
Índice de inversión	13%	19%	31%
Índice de personal	29%	18%	24%
Ingresos totales/ habitante	905,34 €	2.321,50 €	1.212,33 €
Ingresos tributarios/habitante	345,96 €	920,51 €	465,77 €
Dependencia transferencias corrientes	32%	69%	41%
Ahorro neto/habitante	67,26 €	243,07 €	94,18 €
Deuda viva/habitante	1.529,74 €	1.351,92 €	681,74 €
Carga financiera/habitante	170,14 €	220,00 €	73,63 €
Deuda viva/ ingresos corrientes	178%	74%	74%
Remanente de Tesorería/habitante	-62,07 €	740,15 €	209,96 €

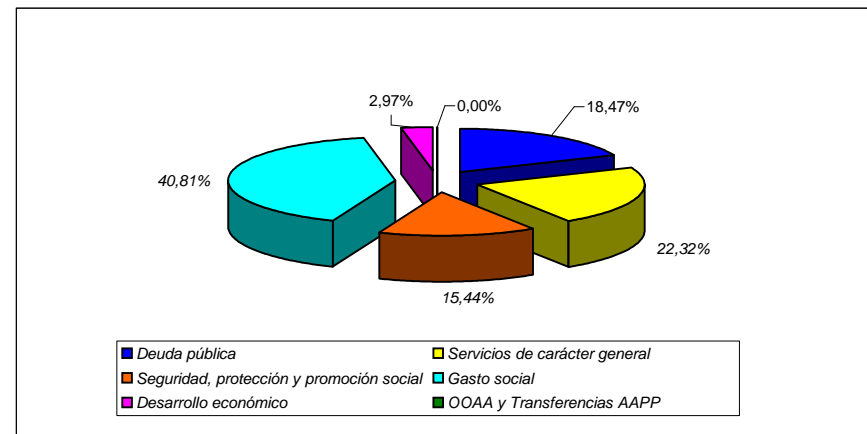

Municipio

Simple

Demografía	
Población 2011	562
Km 2 término	24,092
Densidad	23,33
% Variación 2006/2011	5,8%
Índice feminidad- 2011	0,82
% Activos.- 2011	64,8%
% juventud.- 2011	16,4%
% Vejez.- 2011	18,9%
% Sobre envejecimiento .-2011	19,8%
Índice extranjería 2011 (por cada 100 españoles)	8,91
Índice dependencia.- 2011	0,54
Índice dependencia juvenil.- 2011	0,25
Índice dependencia senil.- 2011	0,29
Índice recambio población activa 2011	1,30

Economía	
Paro 2011	
% Total	8,0%
% hombres	58,6%
% Mujeres	41,4%
<25 años	24,1%
25-44 años	37,9%
>45 años	37,9%
% Agricultura	
% Industria	6,9%
% Construcción	10,3%
% Servicios	79,3%
% Sin empleo anterior	3,4%
Has término municipal	2.409,20
Has urbana	41,65
Has rústica	2.367,55
Número de inmuebles 2011	1.449
Valor catastral inmuebles 2011 (miles euros)	31.862,44

Bienes interés cultural	

Participación política	
Número electores	424
Nº votantes	321
% abstención	24,29
Total votos	271
Votos blancos	23
Votos válidos	294
Votos nulos	27
Número electos	7
Votos totales / 1 edil	38,71

Fuentes: Gobierno de Navarra e Instituto Nacional de Estadística

Urbanismo	
Planeamiento municipal actual	SI
Publicación:	Plan Municipal 27/08/2012
Planeamiento en trámite	
Fecha publicación	

Mancomunidades	
General	Mancomunidad de la Comarca de Pamplona
Residuos sólidos	Mancomunidad de Servicios "Arga-Valdizarbe"
Abastecimiento agua	
Servicios sociales	Mancomunidad de Servicios Sociales de Base y Deportes Valdizarbe
Deportes	Mancomunidad de Servicios Sociales de Base y Deportes Valdizarbe
Aprovechamientos forestales	
Euskera	
Agrupaciones y servicios admtivos	
Agrup Forzosa Secretario	
Servicios bibliotecarios	

Servicios públicos	
Sanidad	Consultorio
Servicio social de base	
Biblioteca pública	SI
0-3 años	
Casa de cultura (Coordinador)	SI
Oficina de información al consumidor	

Instalaciones deportivas	
Frontón	Frontón cubierto
Piscinas	Piscinas municipales
Pistas polideportivas	
Campo fútbol	Campo Fútbol
Otros	Colegio Público Añorbe (p. polideportiva, sala polivalente)

Juventud	
Concejalía	
Espacio joven	Dispone de locales juveniles
Recursos humanos	
Servicio información juvenil	

Establecimientos docentes	
Educación infantil 0-3 años	
Infantil	CPEIP Añorbe
Primaria	CPEIP Añorbe
Eso	
Bachillerato	
F.P.	
Artes plásticas - diseño	
Conservatorio	
Escuela música	
Iniciación profesional	

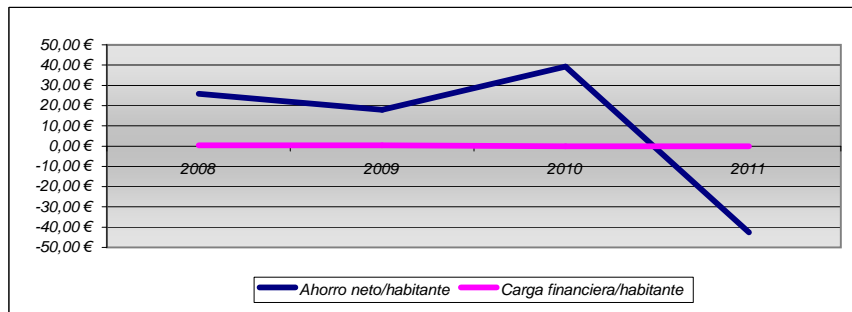
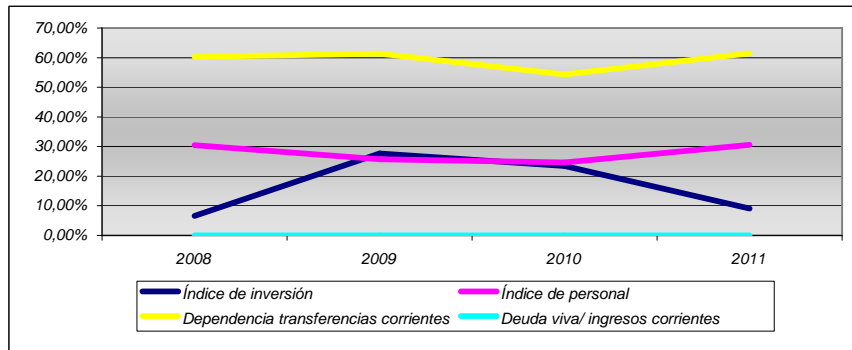
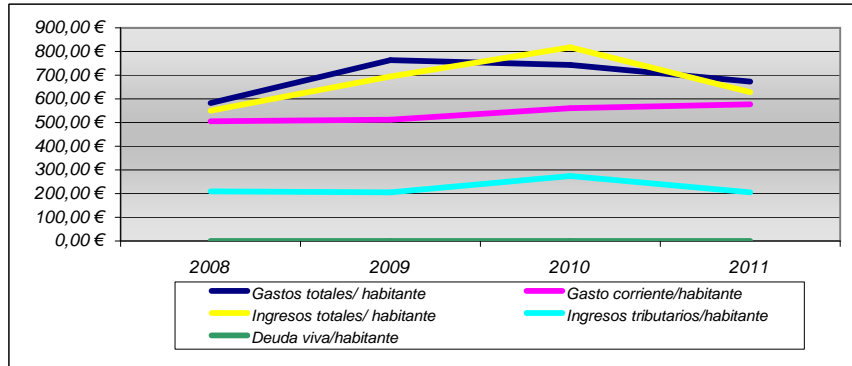

Indicadores 2011			
INDICADOR	2011	Media zona geográfica	Media 500-2000 habitantes
Gastos totales/ habitante	673,63 €	2.200,41 €	1.226,40 €
Gasto corriente/habitante	577,36 €	1.347,27 €	769,76 €
Índice de inversión	9%	33%	31%
Índice de personal	31%	22%	24%
Ingresos totales/ habitante	628,21 €	2.024,11 €	1.212,33 €
Ingresos tributarios/habitante	205,83 €	788,36 €	465,77 €
Dependencia transferencias corrientes	62%	76%	41%
Ahorro neto/habitante	-42,54 €	64,86 €	94,18 €
Deuda viva/habitante	0,00 €	1.204,31 €	681,74 €
Carga financiera/habitante	0,00 €	151,58 €	73,63 €
Deuda viva/ ingresos corrientes	-	80%	74%
Remanente de Tesorería/habitante	71,72 €	240,76 €	209,96 €

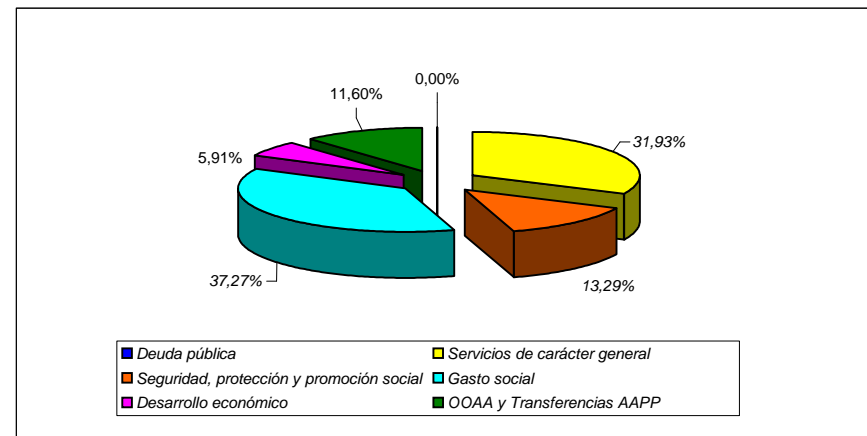

Municipio

Compuesto

Demografía	
Población 2011	567
Km 2 término	39,349
Densidad	14,41
% Variación 2006/2011	-3,6%
Índice feminidad- 2011	0,72
% Activos.- 2011	63,8%
% juventud.- 2011	12,2%
% Vejez.- 2011	24,0%
% Sobre envejecimiento .-2011	19,1%
Índice extranjería 2011 (por cada 100 españoles)	0,89
Índice dependencia.- 2011	0,57
Índice dependencia juvenil.- 2011	0,19
Índice dependencia senil.- 2011	0,38
Índice recambio población activa 2011	0,59

Economía	
Paro 2011	
% Total	2,9%
% hombres	52,9%
% Mujeres	47,1%
<25 años	17,6%
25-44 años	47,1%
>45 años	35,3%
% Agricultura	11,8%
% Industria	5,9%
% Construcción	17,6%
% Servicios	58,8%
% Sin empleo anterior	5,9%
Has término municipal	3.943,31
Has urbana	37,88
Has rústica	3.905,43
Número de inmuebles 2011	1.478
Valor catastral inmuebles 2011 (miles euros)	15.575,16

Bienes interés cultural	

Participación política	
Número electores	483
Nº votantes	261
% abstención	45,96
Total votos	227
Votos blancos	26
Votos válidos	253
Votos nulos	8
Número electos	7
Votos totales / 1 edil	32,43

Araitz

Fuentes: Gobierno de Navarra e Instituto Nacional de Estadística

Urbanismo	
Planeamiento municipal actual	SI
Publicación:	Normas Subsidiarias
Planeamiento en trámite	18/06/1993
Fecha publicación	

Mancomunidades	
General	
Residuos sólidos	
Abastecimiento agua	
Servicios sociales	Mancomunidad de Servicios Sociales de Base de Irurtzun
Deportes	Mancomunidad Deportiva Araitz, Areso, Betelu, Larraun, Lekunberri
Aprovechamientos forestales	Unión de Aralar-Aralarko Elkarte
Euskera	Nafarroako Iparraldeko Euskara Mancomunitatea-Mancomunidad de Euskara del Norte de Navarra
Agrupaciones y servicios admtivos	
Agrup Forzosa Secretario	
Servicios bibliotecarios	

Servicios públicos	
Sanidad	
Servicio social de base	
Biblioteca pública	
0-3 años	
Casa de cultura (Coordinador)	
Oficina de información al consumidor	

Instalaciones deportivas	
Frontón	3 frontones
Piscinas	
Pistas polideportivas	
Campo fútbol	
Otros	

Juventud	
Concejalía	
Espacio joven	
Recursos humanos	
Servicio información juvenil	

Establecimientos docentes	
Educación infantil 0-3 años	
Infantil	
Primaria	
Eso	
Bachillerato	
F.P.	
Artes plásticas - diseño	
Conservatorio	
Escuela música	
Iniciación profesional	

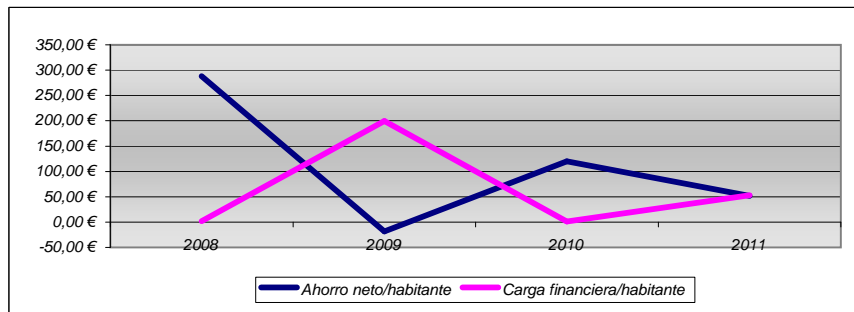
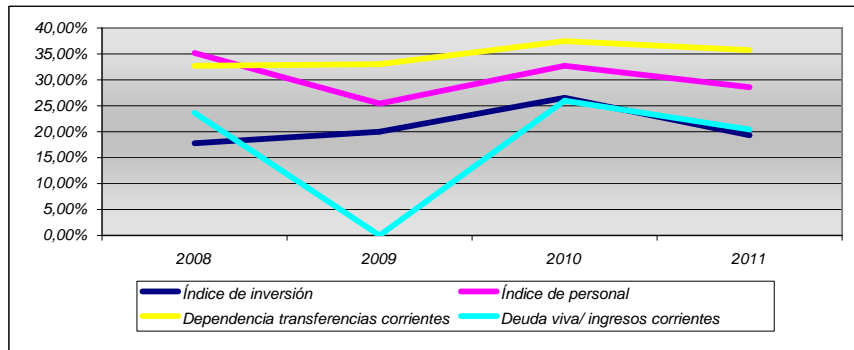
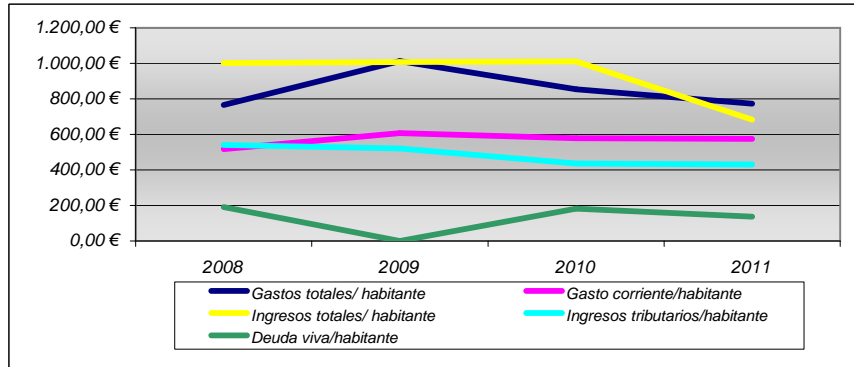

Indicadores 2011			
INDICADOR	2011	Media zona geográfica	Media 500-2000 habitantes
Gastos totales/ habitante	773,45 €	2.200,41 €	1.226,40 €
Gasto corriente/habitante	573,98 €	1.347,27 €	769,76 €
Índice de inversión	19%	33%	31%
Índice de personal	29%	22%	24%
Ingresos totales/ habitante	682,63 €	2.024,11 €	1.212,33 €
Ingresos tributarios/habitante	431,29 €	788,36 €	465,77 €
Dependencia transferencias corrientes	36%	76%	41%
Ahorro neto/habitante	51,77 €	64,86 €	94,18 €
Deuda viva/habitante	137,29 €	1.204,31 €	681,74 €
Carga financiera/habitante	52,72 €	151,58 €	73,63 €
Deuda viva/ ingresos corrientes	20%	80%	74%
Remanente de Tesorería/habitante	453,64 €	240,76 €	209,96 €

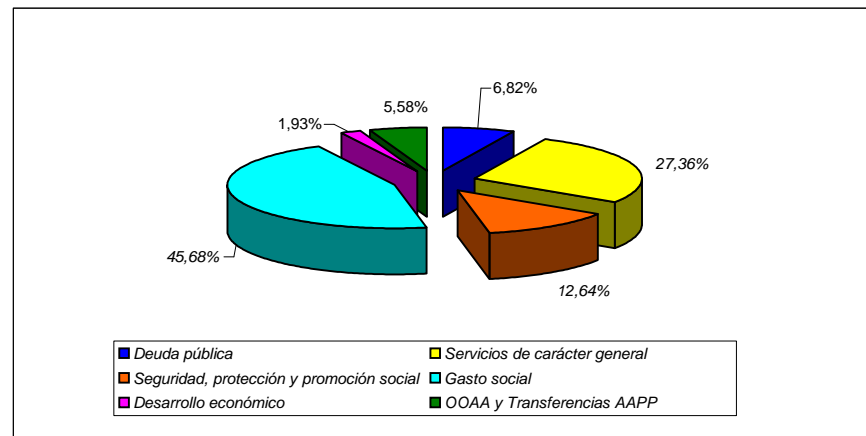

Municipio

Compuesto

Demografía	
Población 2011	956
Km 2 término	52,36
Densidad	18,30
% Variación 2006/2011	-2,0%
Índice feminidad- 2011	0,87
% Activos.- 2011	63,6%
% juventud.- 2011	14,4%
% Vejez.- 2011	22,0%
% Sobre envejecimiento .-2011	18,6%
Índice extranjería 2011 (por cada 100 españoles)	5,64
Índice dependencia.- 2011	0,57
Índice dependencia juvenil.- 2011	0,23
Índice dependencia senil.- 2011	0,35
Índice recambio población activa 2011	1,03

Economía	
Paro 2011	
% Total	15,1%
% hombres	31,5%
% Mujeres	68,5%
<25 años	7,4%
25-44 años	57,4%
>45 años	35,2%
% Agricultura	
% Industria	31,5%
% Construcción	3,7%
% Servicios	61,1%
% Sin empleo anterior	3,7%
Has término municipal	5.250,59
Has urbana	99,33
Has rústica	5.151,26
Número de inmuebles 2011	2.517,00
Valor catastral inmuebles 2011 (miles euros)	32.962,63

Bienes interés cultural	
Ermita de Santiago de Ixtasperi (Egiarreta)	

Participación política	
Número electores	758
Nº votantes	508
% abstención	32,98
Total votos	477
Votos blancos	24
Votos válidos	501
Votos nulos	7
Número electos	7
Votos totales / 1 edil	68,14

Arakil

Fuentes: Gobierno de Navarra e Instituto Nacional de Estadística

Urbanismo	
Planeamiento municipal actual	SI
Publicación:	Normas Subsidiarias 21/11/1994
Planeamiento en trámite	EMOT-INICIAL
Fecha publicación	29/06/2007

Mancomunidades	
General	Mancomunidad de Sakana
Residuos sólidos	
Abastecimiento agua	
Servicios sociales	Mancomunidad de Servicios Sociales de Base de Irurtzun
Deportes	
Aprovechamientos forestales	Unión de Aralar-Aralarko Elkarte
Euskera	
Agrupaciones y servicios admtivos	
Agrup Forzosa Secretario	
Servicios bibliotecarios	

Servicios públicos	
Sanidad	
Servicio social de base	
Biblioteca pública	
0-3 años	
Casa de cultura (Coordinador)	
Oficina de información al consumidor	

Instalaciones deportivas	
Frontón	8 frontones
Piscinas	
Pistas polideportivas	
Campo fútbol	Campo Fútbol Izurdiaga
Otros	Sala de Squash de Hiriberri-Villanueva

Juventud	
Concejalía	
Espacio joven	
Recursos humanos	
Servicio información juvenil	

Establecimientos docentes	
Educación infantil 0-3 años	
Infantil	
Primaria	
Eso	
Bachillerato	
F.P.	
Artes plásticas - diseño	
Conservatorio	
Escuela música	
Iniciación profesional	

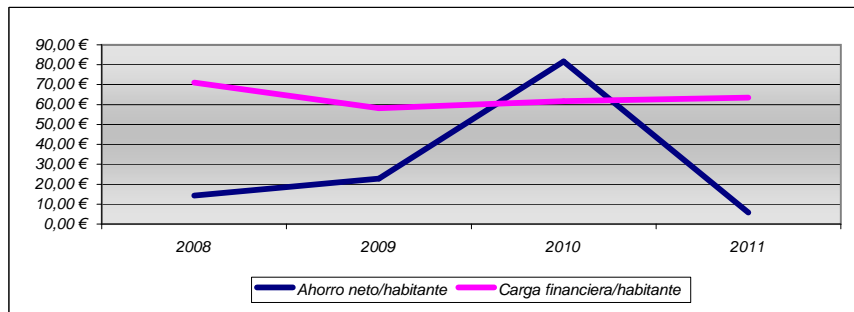
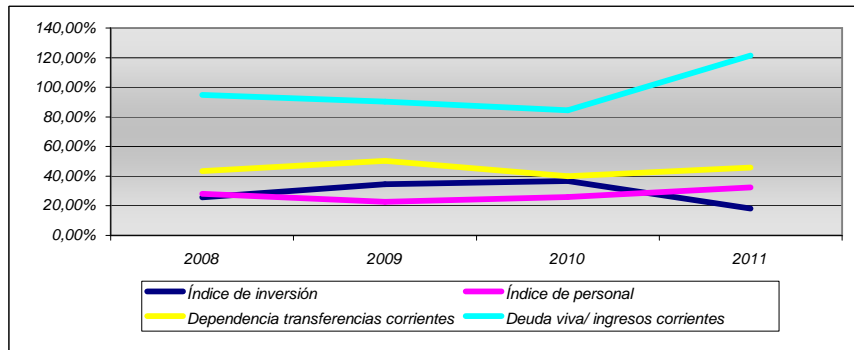
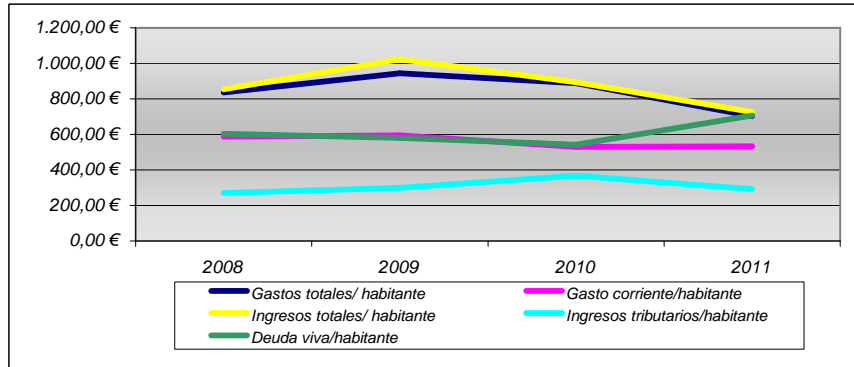

Indicadores 2011			
INDICADOR	2011	Media zona geográfica	Media 500-2000 habitantes
Gastos totales/ habitante	703,17 €	2.200,41 €	1.226,40 €
Gasto corriente/habitante	532,57 €	1.347,27 €	769,76 €
Índice de inversión	18%	33%	31%
Índice de personal	32%	22%	24%
Ingresos totales/ habitante	725,53 €	2.024,11 €	1.212,33 €
Ingresos tributarios/habitante	292,64 €	788,36 €	465,77 €
Dependencia transferencias corrientes	46%	76%	41%
Ahorro neto/habitante	5,76 €	64,86 €	94,18 €
Deuda viva/habitante	705,62 €	1.204,31 €	681,74 €
Carga financiera/habitante	63,49 €	151,58 €	73,63 €
Deuda viva/ ingresos corrientes	121%	80%	74%
Remanente de Tesorería/habitante	33,68 €	240,76 €	209,96 €

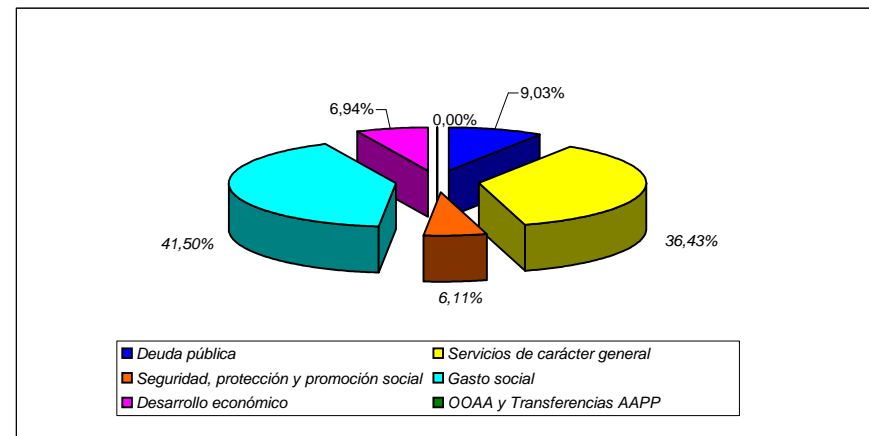

Municipio

Simple

Demografía	
Población 2011	644
Km 2 término	30,238
Densidad	21,30
% Variación 2006/2011	8,4%
Índice feminidad- 2011	0,82
% Activos.- 2011	62,3%
% juventud.- 2011	12,9%
% Vejez.- 2011	24,8%
% Sobre envejecimiento .-2011	13,8%
Índice extranjería 2011 (por cada 100 españoles)	0,78
Índice dependencia.- 2011	0,61
Índice dependencia juvenil.- 2011	0,21
Índice dependencia senil.- 2011	0,40
Índice recambio población activa 2011	0,88

Economía	
Paro 2011	
% Total	6,8%
% hombres	51,9%
% Mujeres	48,1%
<25 años	18,5%
25-44 años	40,7%
>45 años	40,7%
% Agricultura	3,7%
% Industria	29,6%
% Construcción	3,7%
% Servicios	55,6%
% Sin empleo anterior	7,4%
Has término municipal	3.023,78
Has urbana	23,33
Has rústica	3.000,45
Número de inmuebles 2011	1.883,00
Valor catastral inmuebles 2011 (miles euros)	20.534,41

Bienes interés cultural	

Participación política	
Número electores	547
Nº votantes	397
% abstención	27,42
Total votos	330
Votos blancos	15
Votos válidos	345
Votos nulos	52
Número electos	7
Votos totales / 1 edil	47,14

Fuentes: Gobierno de Navarra e Instituto Nacional de Estadística

Urbanismo	
Planeamiento municipal actual	SI
Publicación:	Normas Subsidiarias
Planeamiento en trámite	16/03/1994
Fecha publicación	

Mancomunidades	
General	
Residuos sólidos	Mancomunidad de Bortzirriak-Cinco Villas para la Gestión de los Residuos Sólidos Urbanos
Abastecimiento agua	
Servicios sociales	Mancomunidad de Servicios Sociales de Bortzirriak-Cinco Villas
Deportes	
Aprovechamientos forestales	
Euskera	Bortzirietako Euskara Mankomunitatea (Mancomunidad del Euskara de Bortzirriak)
Agrupaciones y servicios admtivos	
Agrup Forzosa Secretario	
Servicios bibliotecarios	

Servicios públicos	
Sanidad	Consultorio
Servicio social de base	
Biblioteca pública	
0-3 años	
Casa de cultura (Coordinador)	
Oficina de información al consumidor	

Instalaciones deportivas	
Frontón	2 frontones
Piscinas	
Pistas polideportivas	
Campo fútbol	
Otros	Colegio Público de Arantza (sala polivalente, p. baloncesto, frontón porche 1, frontón porche 2)

Juventud	
Concejalía	Compartida
Espacio joven	Espacio joven, de 42 metros cuadrados en 1 planta
Recursos humanos	
Servicio información juvenil	

Establecimientos docentes	
Educación infantil 0-3 años	
Infantil	CPEIP Arantza
Primaria	CPEIP Arantza
Eso	
Bachillerato	
F.P.	
Artes plásticas - diseño	
Conservatorio	
Escuela música	
Iniciación profesional	

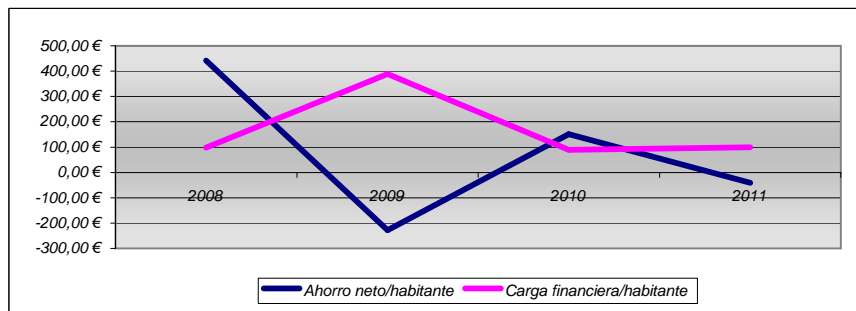
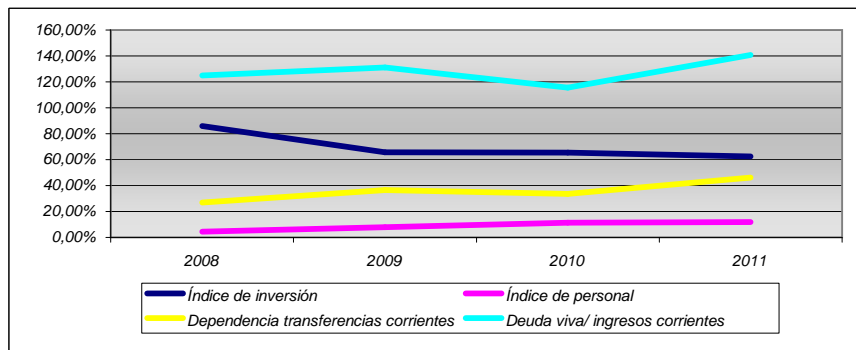
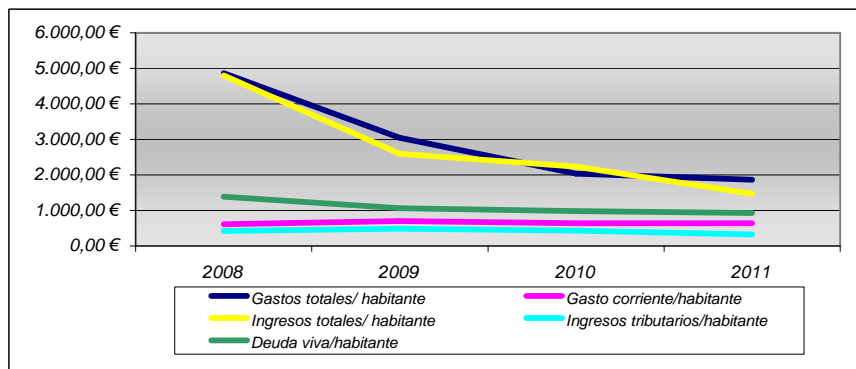

Indicadores 2011			
INDICADOR	2011	Media zona geográfica	Media 500-2000 habitantes
Gastos totales/ habitante	1.862,78 €	2.200,41 €	1.226,40 €
Gasto corriente/habitante	638,30 €	1.347,27 €	769,76 €
Índice de inversión	63%	33%	31%
Índice de personal	12%	22%	24%
Ingresos totales/ habitante	1.464,91 €	2.024,11 €	1.212,33 €
Ingresos tributarios/habitante	324,89 €	788,36 €	465,77 €
Dependencia transferencias corrientes	46%	76%	41%
Ahorro neto/habitante	-40,76 €	64,86 €	94,18 €
Deuda viva/habitante	924,87 €	1.204,31 €	681,74 €
Carga financiera/habitante	99,73 €	151,58 €	73,63 €
Deuda viva/ ingresos corrientes	141%	80%	74%
Remanente de Tesorería/habitante	-511,31 €	240,76 €	209,96 €

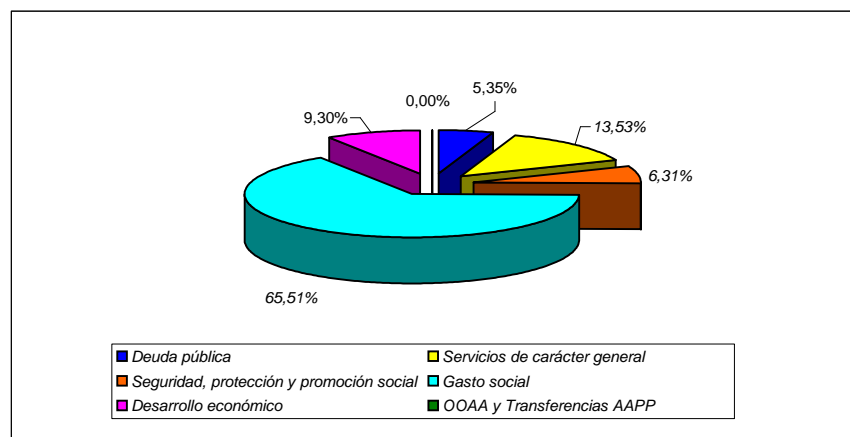

Municipio

Simple

Demografía	
Población 2011	1.082
Km 2 término	14,304
Densidad	75,64
% Variación 2006/2011	7,6%
Índice feminidad- 2011	0,93
% Activos.- 2011	64,1%
% juventud.- 2011	16,6%
% Vejez.- 2011	19,2%
% Sobre envejecimiento .-2011	15,4%
Índice extranjería 2011 (por cada 100 españoles)	4,84
Índice dependencia.- 2011	0,56
Índice dependencia juvenil.- 2011	0,26
Índice dependencia senil.- 2011	0,30
Índice recambio población activa 2011	1,10

Economía	
Paro 2011	
% Total	8,9%
% hombres	40,0%
% Mujeres	60,0%
<25 años	15,0%
25-44 años	48,3%
>45 años	36,7%
% Agricultura	1,7%
% Industria	38,3%
% Construcción	6,7%
% Servicios	51,7%
% Sin empleo anterior	1,7%
Has término municipal	1.430,43
Has urbana	60,62
Has rústica	1.369,81
Número de inmuebles 2011	2.400
Valor catastral inmuebles 2011 (miles euros)	73.296,18

Bienes interés cultural	

Participación política (*)	
Número electores	825
Nº votantes	595
% abstención	27,88
Total votos	502
Votos blancos	82
Votos válidos	584
Votos nulos	11
Número electos	9
Votos totales / 1 edil	55,78

(*) Elecciones Locales Parciales 20 noviembre 2011 (Fuente: Ministerio del Interior)

Arbizu

Fuentes: Gobierno de Navarra e Instituto Nacional de Estadística

Urbanismo	
	SI
Planeamiento municipal actual	Plan Municipal
Publicación:	15/01/1999
Planeamiento en trámite	EMOT-FINAL
Fecha publicación	06/04/2011

Mancomunidades	
General	M de Sakana
Residuos sólidos	
Abastecimiento agua	
Servicios sociales	Mancomunidad de Servicios Sociales de la Zona Básica de Salud de Etxarri-Aranatz
Deportes	
Aprovechamientos forestales	Unión de Aralar-Aralarko Elkarte
Euskera	
Agrupaciones y servicios admtivos	
Agrup Forzosa Secretario	
Servicios bibliotecarios	

Servicios públicos	
Sanidad	Consultorio
Servicio social de base	
Biblioteca pública	
0-3 años	
Casa de cultura (Coordinador)	
Oficina de información al consumidor	

Instalaciones deportivas	
Frontón	
Piscinas	
Pistas polideportivas	Complejo polideportivo municipal
Campo fútbol	
Otros	
Otros	

Juventud	
Concejalía	
Espacio joven	
Recursos humanos	
Servicio información juvenil	

Establecimientos docentes	
Educación infantil 0-3 años	Esc. Ed. Inf. Arbizu Kattuka
Infantil	Haur eta Lehen Hezkuntzako Ikastetxe Publikoa, Andra Mari Ikastola
Primaria	Haur eta Lehen Hezkuntzako Ikastetxe Publikoa, Andra Mari Ikastola
Eso	
Bachillerato	
F.P.	
Artes plásticas - diseño	
Conservatorio	
Escuela música	
Iniciación profesional	

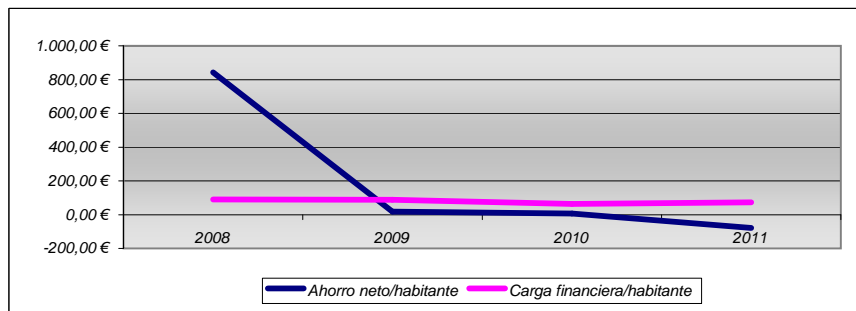
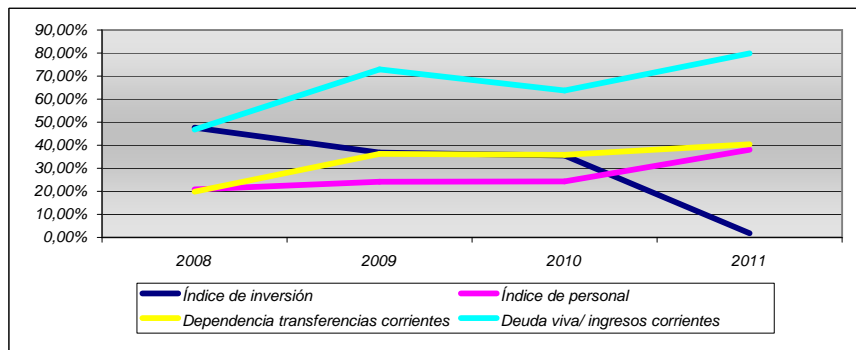
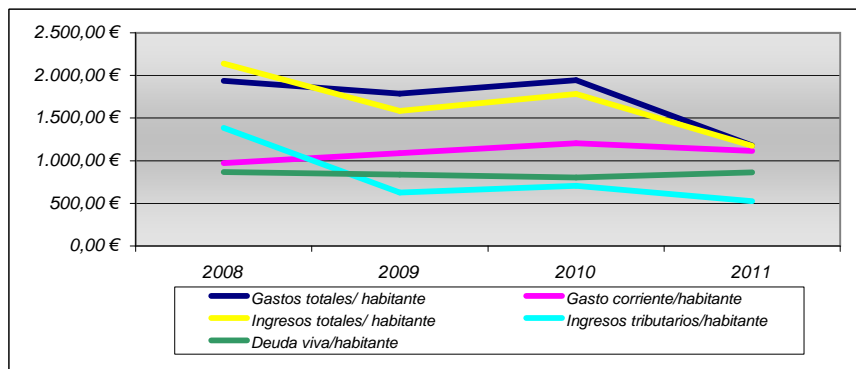

Indicadores 2011			
INDICADOR	2011	Media zona geográfica	Media 500-2000 habitantes
Gastos totales/ habitante	1.179,91 €	1.884,71 €	1.226,40 €
Gasto corriente/habitante	1.113,62 €	1.112,90 €	769,76 €
Índice de inversión	2%	37%	31%
Índice de personal	38%	21%	24%
Ingresos totales/ habitante	1.174,26 €	1.942,76 €	1.212,33 €
Ingresos tributarios/habitante	523,89 €	761,53 €	465,77 €
Dependencia transferencias corrientes	40%	95%	41%
Ahorro neto/habitante	-79,14 €	303,46 €	94,18 €
Deuda viva/habitante	861,96 €	968,40 €	681,74 €
Carga financiera/habitante	72,34 €	62,11 €	73,63 €
Deuda viva/ ingresos corrientes	80%	75%	74%
Remanente de Tesorería/habitante	-222,52 €	1.093,59 €	209,96 €

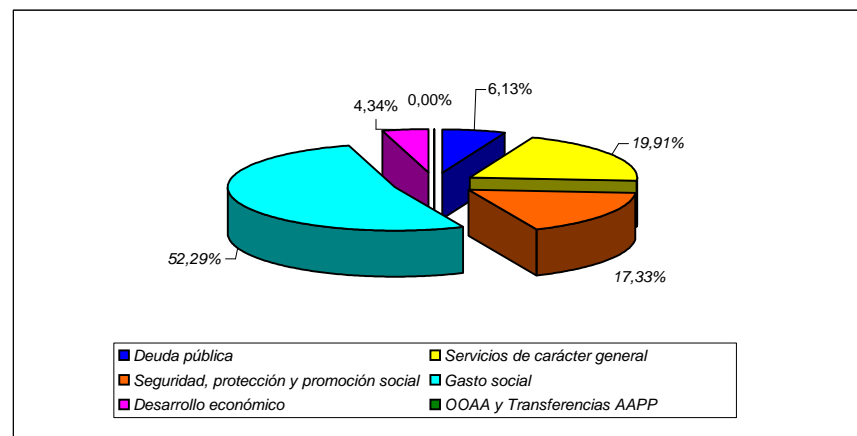

Municipio

Simple

Demografía	
Población 2011	1.244
Km 2 término	55,189
Densidad	22,54
% Variación 2006/2011	-2,2%
Índice feminidad- 2011	1,04
% Activos.- 2011	58,8%
% juventud.- 2011	10,0%
% Vejez.- 2011	31,3%
% Sobre envejecimiento .-2011	20,3%
Índice extranjería 2011 (por cada 100 españoles)	8,46
Índice dependencia.- 2011	0,70
Índice dependencia juvenil.- 2011	0,17
Índice dependencia senil.- 2011	0,53
Índice recambio población activa 2011	0,82

Economía	
Paro 2011	
% Total	11,3%
% hombres	59,3%
% Mujeres	40,7%
<25 años	17,3%
25-44 años	43,2%
>45 años	39,5%
% Agricultura	9,9%
% Industria	13,6%
% Construcción	19,8%
% Servicios	51,9%
% Sin empleo anterior	4,9%
Has término municipal	5.719,47
Has urbana	92,64
Has rústica	5.626,83
Número de inmuebles 2011	3.405
Valor catastral inmuebles 2011 (miles euros)	103.278,38

Bienes interés cultural	
Iglesia de Santa María	

Participación política	
Número electores	1.007
Nº votantes	773
% abstención	23,24
Total votos	729
Votos blancos	12
Votos válidos	741
Votos nulos	32
Número electos	9
Votos totales / 1 edil	81,00

Fuentes: Gobierno de Navarra e Instituto Nacional de Estadística

Urbanismo	
Planeamiento municipal actual	SI
Publicación:	Plan Municipal 28/03/2007
Planeamiento en trámite	
Fecha publicación	

Mancomunidades	
General	M. Montejurra
Residuos sólidos	
Abastecimiento agua	
Servicios sociales	Mancomunidad de Servicios Sociales de Base de la Zona de Los Arcos
Deportes	Mancomunidad Deportiva "Ribera Alta"
Aprovechamientos forestales	
Euskera	
Agrupaciones y servicios admtivos	
Agrup Forzosa Secretario	
Servicios bibliotecarios	

Servicios públicos	
Sanidad	Centro Salud
Servicio social de base	Si
Biblioteca pública	Si
0-3 años	Si
Casa de cultura (Coordinador)	Si
Oficina de información al consumidor	

Instalaciones deportivas	
Frontón	Frontón de Los Arcos
Piscinas	
Pistas polideportivas	Complejo polideportivo municipal
Campo fútbol	Campo Fútbol
Otros	Colegio Público Santa María (sala polivalente, 2 pistas polideportivas)
Otros	Circuito de Navarra

Juventud	
Concejalía	Concejalía compartida
Espacio joven	Espacio joven, de 380 metros cuadrados en 2 plantas
Recursos humanos	Otro personal, dependiente del ayuntamiento
Servicio información juvenil	Servicio de Información Juvenil, Ayudas específicas para los jóvenes, Actividades para los jóvenes

Establecimientos docentes	
Educación infantil 0-3 años	Esc. Ed. Inf. Los Arcos Santa María
Infantil	CPEIP Los Arcos Sta. María
Primaria	CPEIP Los Arcos Sta. María
Eso	Santa María
Bachillerato	
F.P.	
Artes plásticas - diseño	
Conservatorio	
Escuela música	
Iniciación profesional	

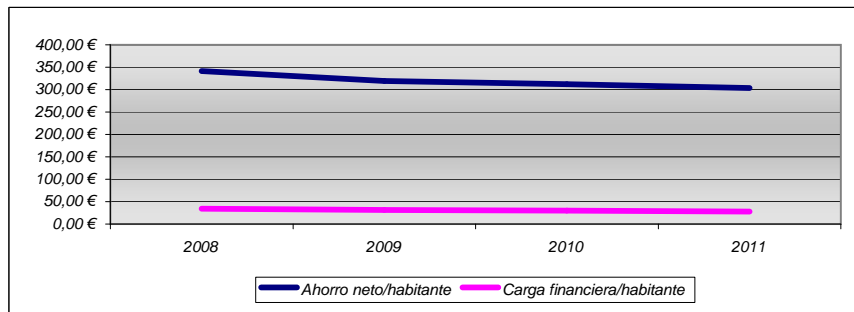
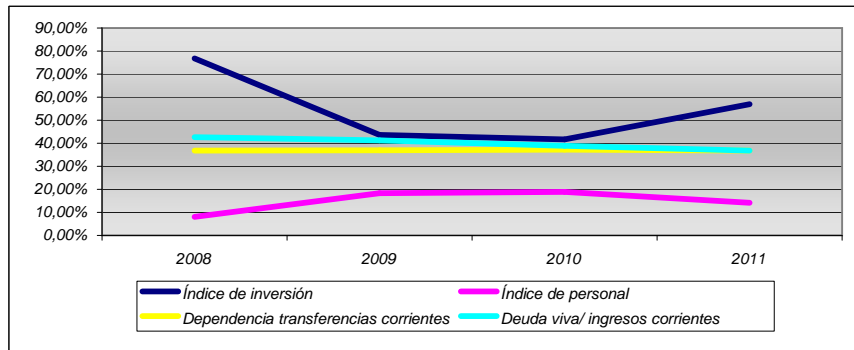
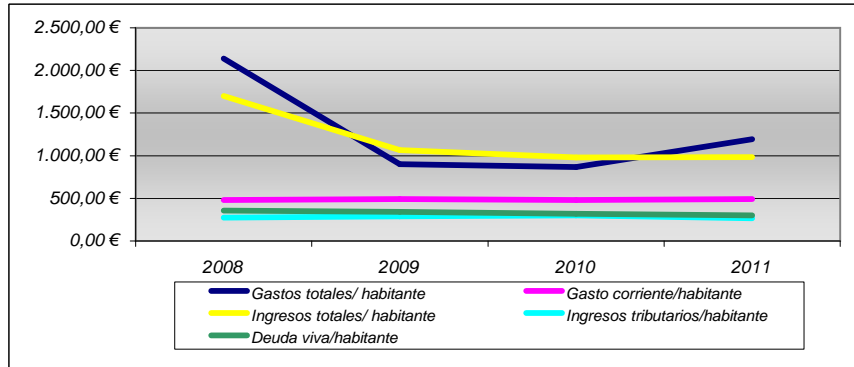

Indicadores 2011			
INDICADOR	2011	Media zona geográfica	Media 500-2000 habitantes
Gastos totales/ habitante	1.193,87 €	1.884,71 €	1.226,40 €
Gasto corriente/habitante	493,20 €	1.112,90 €	769,76 €
Índice de inversión	57%	37%	31%
Índice de personal	14%	21%	24%
Ingresos totales/ habitante	983,41 €	1.942,76 €	1.212,33 €
Ingresos tributarios/habitante	266,55 €	761,53 €	465,77 €
Dependencia transferencias corrientes	37%	95%	41%
Ahorro neto/habitante	303,87 €	303,46 €	94,18 €
Deuda viva/habitante	300,51 €	968,40 €	681,74 €
Carga financiera/habitante	28,10 €	62,11 €	73,63 €
Deuda viva/ ingresos corrientes	37%	75%	74%
Remanente de Tesorería/habitante	214,20 €	1.093,59 €	209,96 €

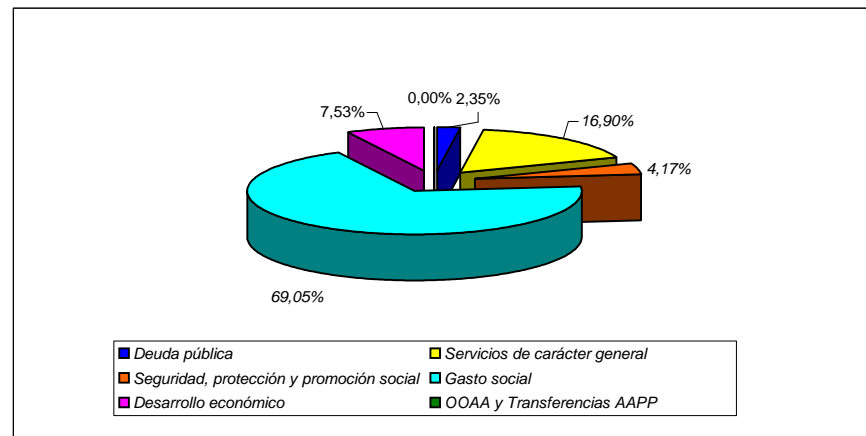

Municipio

Simple

Demografía	
Población 2011	1.124
Km 2 término	55,21
Densidad	20,36
% Variación 2006/2011	-2,0%
Índice feminidad- 2011	0,83
% Activos.- 2011	60,3%
% juventud.- 2011	12,2%
% Vejez.- 2011	27,5%
% Sobre envejecimiento .-2011	17,2%
Índice extranjería 2011 (por cada 100 españoles)	2,46
Índice dependencia.- 2011	0,66
Índice dependencia juvenil.- 2011	0,20
Índice dependencia senil.- 2011	0,46
Índice recambio población activa 2011	0,68

Economía	
Paro 2011	
% Total	12,0%
% hombres	56,3%
% Mujeres	43,8%
<25 años	10,0%
25-44 años	45,0%
>45 años	45,0%
% Agricultura	2,5%
% Industria	22,5%
% Construcción	22,5%
% Servicios	35,0%
% Sin empleo anterior	5,0%
Has término municipal	5.518,85
Has urbana	51,42
Has rústica	5.467,43
Número de inmuebles 2011	2.767
Valor catastral inmuebles 2011 (miles euros)	43.613,09

Bienes interés cultural	
Crucero	

Participación política	
Número electores	950
Nº votantes	688
% abstención	27,58
Total votos	646
Votos blancos	13
Votos válidos	659
Votos nulos	29
Número electos	9
Votos totales / 1 edil	71,78

Arróniz

Fuentes: Gobierno de Navarra e Instituto Nacional de Estadística

Urbanismo	
Planeamiento municipal actual	SI
Publicación:	Plan Municipal
Planeamiento en trámite	08/03/2000
Fecha publicación	

Mancomunidades	
General	M.Montejurra
Residuos sólidos	
Abastecimiento agua	
Servicios sociales	Mancomunidad de Servicios Sociales de Base de Allo, Arellano, Arróniz, Dicastillo y Lerín
Deportes	
Aprovechamientos forestales	
Euskera	
Agrupaciones y servicios admtivos	
Agrup Forzosa Secretario	
Servicios bibliotecarios	

Servicios públicos	
Sanidad	Consultorio
Servicio social de base	
Biblioteca pública	SI
0-3 años	
Casa de cultura (Coordinador)	
Oficina de información al consumidor	SI

Instalaciones deportivas	
Frontón	
Piscinas	
Pistas polideportivas	Complejo Polideportivo Municipal, Pista polideportiva
Campo fútbol	Campo Fútbol Santa Cruz
Otros	Colegio Público La Balsa (frontón, sala polivalente)

Juventud	
Concejalía	
Espacio joven	Dispone de locales juveniles
Recursos humanos	
Servicio información juvenil	Ayudas específicas para los jóvenes

Establecimientos docentes	
Educación infantil 0-3 años	
Infantil	CPEIP Arróniz
Primaria	CPEIP Arróniz
Eso	
Bachillerato	
F.P.	
Artes plásticas - diseño	
Conservatorio	
Escuela música	
Iniciación profesional	

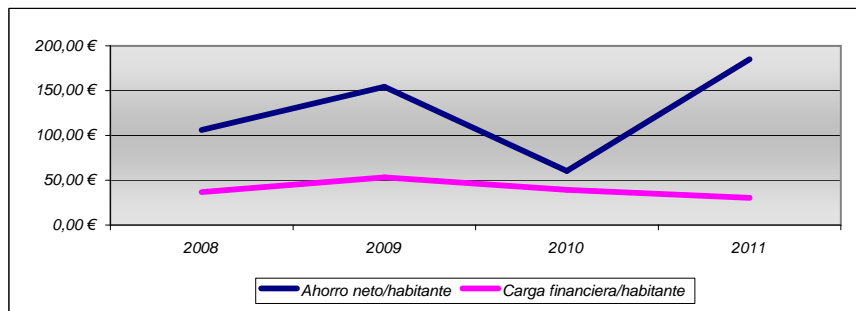
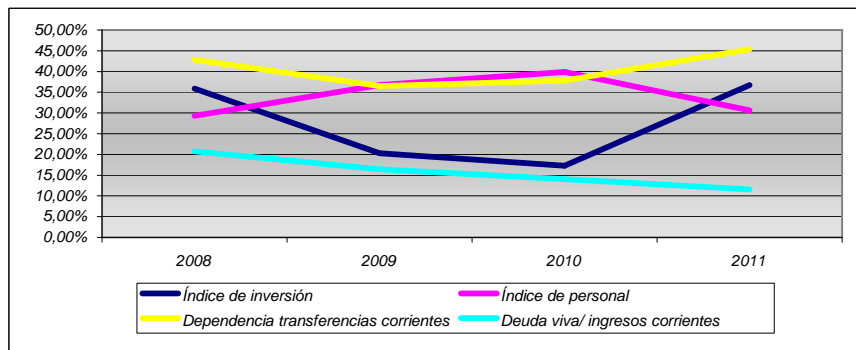
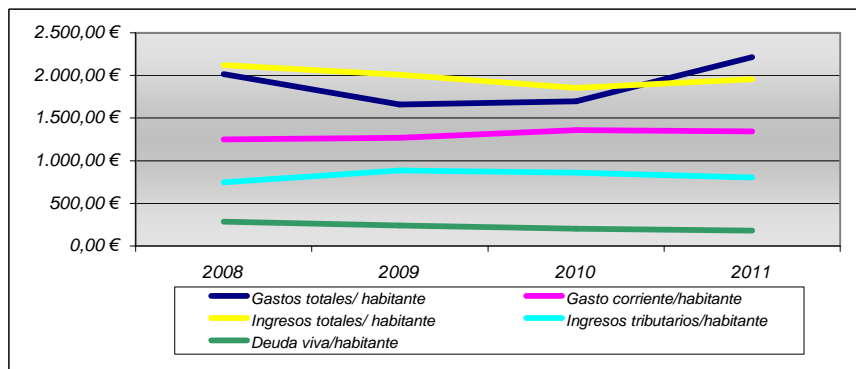

Indicadores 2011			
INDICADOR	2011	Media zona geográfica	Media 500-2000 habitantes
Gastos totales/ habitante	2.213,88 €	1.282,62 €	1.226,40 €
Gasto corriente/habitante	1.343,39 €	773,97 €	769,76 €
Índice de inversión	37%	34%	31%
Índice de personal	31%	21%	24%
Ingresos totales/ habitante	1.956,79 €	1.226,12 €	1.212,33 €
Ingresos tributarios/habitante	802,04 €	1.140,57 €	465,77 €
Dependencia transferencias corrientes	45%	44%	41%
Ahorro neto/habitante	184,97 €	115,80 €	94,18 €
Deuda viva/habitante	180,22 €	753,05 €	681,74 €
Carga financiera/habitante	30,31 €	66,00 €	73,63 €
Deuda viva/ ingresos corrientes	12%	72%	74%
Remanente de Tesorería/habitante	20,38 €	72,10 €	209,96 €

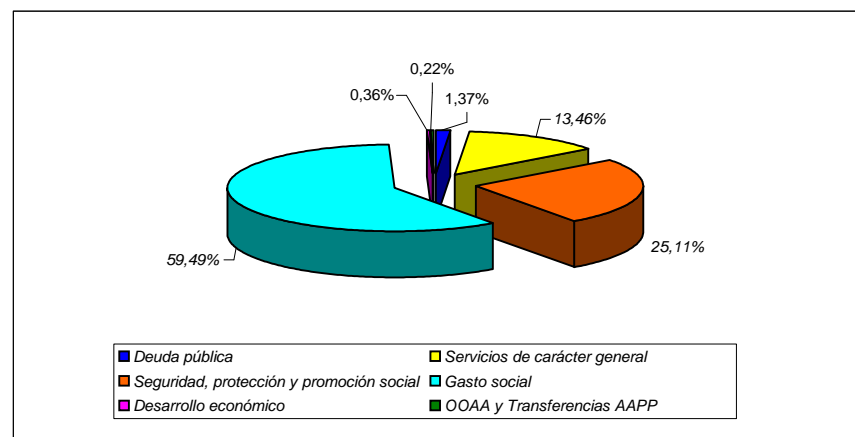

Municipio

Simple

Demografía	
Población 2011	1.736
Km 2 término	66,898
Densidad	25,95
% Variación 2006/2011	1,2%
Índice feminidad- 2011	0,92
% Activos.- 2011	63,1%
% juventud.- 2011	14,1%
% Vejez.- 2011	22,8%
% Sobre envejecimiento .-2011	15,9%
Índice extranjería 2011 (por cada 100 españoles)	5,21
Índice dependencia.- 2011	0,59
Índice dependencia juvenil.- 2011	0,22
Índice dependencia senil.- 2011	0,36
Índice recambio población activa 2011	0,97

Economía	
Paro 2011	
% Total	7,8%
% hombres	40,5%
% Mujeres	59,5%
<25 años	4,8%
25-44 años	44,0%
>45 años	51,2%
% Agricultura	8,3%
% Industria	22,6%
% Construcción	8,3%
% Servicios	57,1%
% Sin empleo anterior	3,6%
Has término municipal	573,34
Has urbana	6,48
Has rústica	566,86
Número de inmuebles 2011	4.544
Valor catastral inmuebles 2011 (miles euros)	113.118,84

Bienes interés cultural	
Iglesia de San Saturnino. Crucero. Conjunto histórico el Cerco	

Participación política	
Número electores	1.372
Nº votantes	1097
% abstención	20,04
Total votos	1001
Votos blancos	67
Votos válidos	1068
Votos nulos	29
Número electos	9
Votos totales / 1 edil	111,22

Fuentes: Gobierno de Navarra e Instituto Nacional de Estadística

Urbanismo	
Planeamiento municipal actual	SI
Publicación:	Plan Municipal 28/02/2000
Planeamiento en trámite	INICIAL
Fecha publicación	17/06/2011

Mancomunidades	
General	M. Valdizarbe
Residuos sólidos	Mancomunidad de Servicios "Arga-Valdizarbe"
Abastecimiento agua	Mancomunidad de Aguas "Santa Cruz"
Servicios sociales	
Deportes	Mancomunidad de Servicios Deportivos y Socioculturales de la Zona Media de Navarra
Aprovechamientos forestales	
Euskera	
Agrupaciones y servicios admtivos	
Agrup Forzosa Secretario	
Servicios bibliotecarios	

Servicios públicos	
Sanidad	Consultorio
Servicio social de base	
Biblioteca pública	Si
0-3 años	Si
Casa de cultura (Coordinador)	Si
Oficina de información al consumidor	

Instalaciones deportivas	
Frontón	Frontón de Artajona
Piscinas	Piscinas municipales
Pistas polideportivas	Polideportivo Municipal
Campo fútbol	Campo Fútbol La Alameda, Campo fútbol entrenamiento
Otros	Pistas polideportivas (Escuelas viejas), Gimnasio Izco
	Colegio Público Reina Urraca (sala polivalente, 2 pistas polideportivas)

Juventud	
Concejalía	
Espacio joven	Dispone de locales juveniles
Recursos humanos	
Servicio información juvenil	

Establecimientos docentes	
Educación infantil 0-3 años	
Infantil	CPEIP Artajona Urraca Rei.
Primaria	CPEIP Artajona Urraca Rei.
Eso	
Bachillerato	
F.P.	
Artes plásticas - diseño	
Conservatorio	
Escuela música	E. Municipal de Artajona
Iniciación profesional	

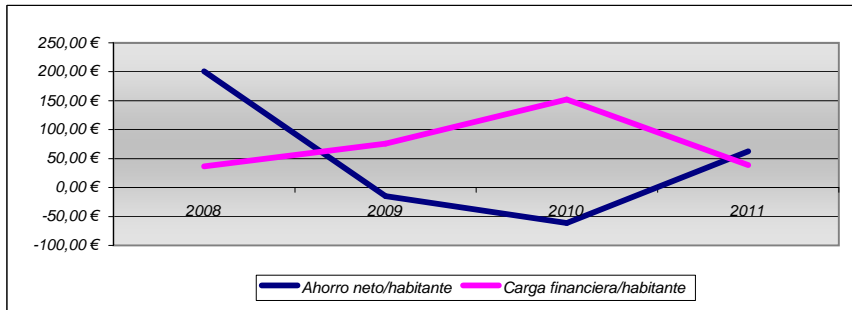
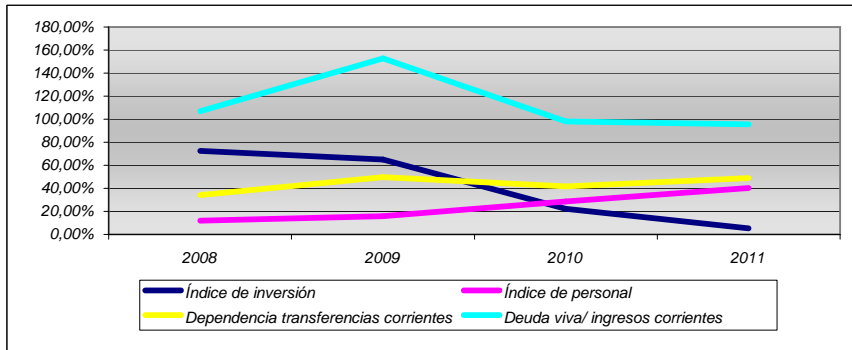
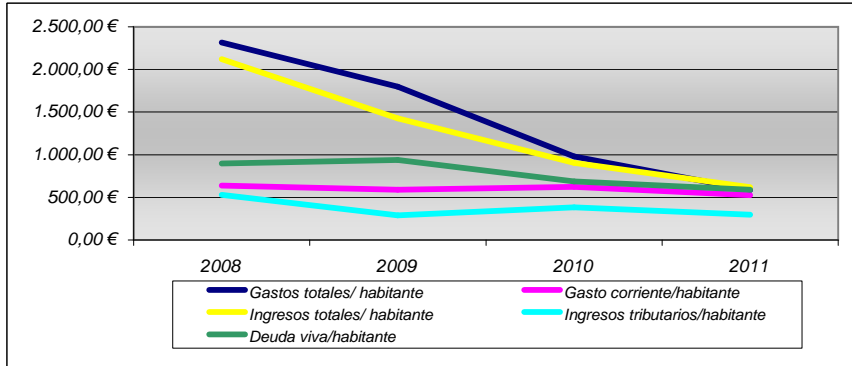

Indicadores 2011			
INDICADOR	2011	Media zona geográfica	Media 500-2000 habitantes
Gastos totales/ habitante	585,71 €	1.884,71 €	1.226,40 €
Gasto corriente/habitante	526,87 €	1.112,90 €	769,76 €
Índice de inversión	5%	37%	31%
Índice de personal	40%	21%	24%
Ingresos totales/ habitante	620,36 €	1.942,76 €	1.212,33 €
Ingresos tributarios/habitante	294,79 €	761,53 €	465,77 €
Dependencia transferencias corrientes	49%	95%	41%
Ahorro neto/habitante	62,37 €	303,46 €	94,18 €
Deuda viva/habitante	590,42 €	968,40 €	681,74 €
Carga financiera/habitante	38,66 €	62,11 €	73,63 €
Deuda viva/ ingresos corrientes	96%	75%	74%
Remanente de Tesorería/habitante	72,37 €	1.093,59 €	209,96 €

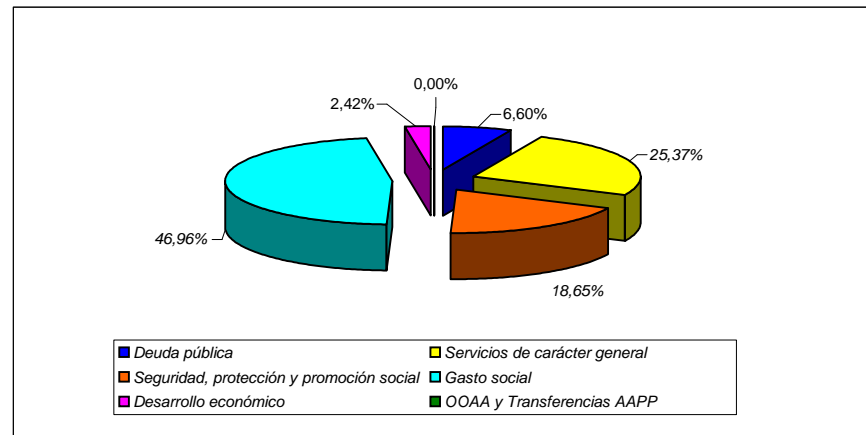

Municipio

Simple

Demografía	
Población 2011	1.932
Km 2 término	9,577
Densidad	201,73
% Variación 2006/2011	31,5%
Índice feminidad- 2011	0,93
% Activos.- 2011	69,7%
% juventud.- 2011	19,2%
% Vejez.- 2011	11,1%
% Sobre envejecimiento .-2011	9,8%
Índice extranjería 2011 (por cada 100 españoles)	11,10
Índice dependencia.- 2011	0,43
Índice dependencia juvenil.- 2011	0,28
Índice dependencia senil.- 2011	0,16
Índice recambio población activa 2011	1,10

Economía	
Paro 2011	
% Total	10,5%
% hombres	43,9%
% Mujeres	56,1%
<25 años	9,4%
25-44 años	56,8%
>45 años	33,8%
% Agricultura	4,3%
% Industria	16,5%
% Construcción	15,8%
% Servicios	55,4%
% Sin empleo anterior	7,9%
Has término municipal	957,71
Has urbana	127,10
Has rústica	830,61
Número de inmuebles 2011	5.784
Valor catastral inmuebles 2011 (miles euros)	154.618,19

Bienes interés cultural	
Monasterio Santa María de Irache	

Participación política	
Número electores	1.345
Nº votantes	931
% abstención	30,78
Total votos	864
Votos blancos	49
Votos válidos	913
Votos nulos	18
Número electos	9
Votos totales / 1 edil	96,00

Ayegui

Fuentes: Gobierno de Navarra e Instituto Nacional de Estadística

Urbanismo	
Planeamiento municipal actual	SI
Publicación:	Plan Municipal 03/09/1999
Planeamiento en trámite	INICIAL
Fecha publicación	20/10/2010

Mancomunidades	
General	M. Montejurra
Residuos sólidos	
Abastecimiento agua	
Servicios sociales	
Deportes	
Aprovechamientos forestales	
Euskera	
Agrupaciones y servicios admtivos	
Agrup Forzosa Secretario	
Servicios bibliotecarios	

Servicios públicos	
Sanidad	Consultorio
Servicio social de base	
Biblioteca pública	
0-3 años	
Casa de cultura (Coordinador)	
Oficina de información al consumidor	

Instalaciones deportivas	
Frontón	F de Areso
Piscinas	
Pistas polideportivas	Polideportivo Municipal
Campo fútbol	Campo Futbol Montejurra
Otros	Mater del Ayegui, piscinas del hotel Irache, Camping Iratxe
Otros	Instalaciones deportivas Ardantze, Camino de Santiago

Juventud	
Concejalía	Concejalía específica
Espacio joven	Espacio joven, de 90 metros cuadrados en 1 planta
Recursos humanos	Otro personal, dependiente del ayuntamiento
Servicio información juvenil	Servicio de Información Juvenil, ayudas específicas para los jóvenes, actividades para los jóvenes

Establecimientos docentes	
Educación infantil 0-3 años	C. Pri. Ed. Inf. Ayegui Mater Dei
Infantil	C. Con. Ayegui Mater Dei
Primaria	C. Con. Ayegui Mater Dei
Eso	
Bachillerato	
F.P.	
Artes plásticas - diseño	
Conservatorio	
Escuela música	
Iniciación profesional	

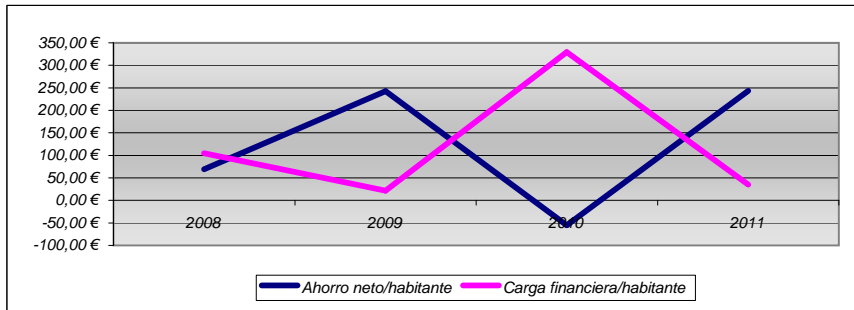
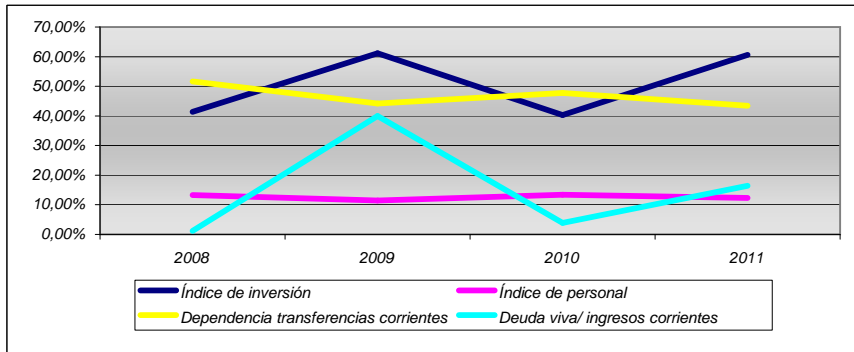
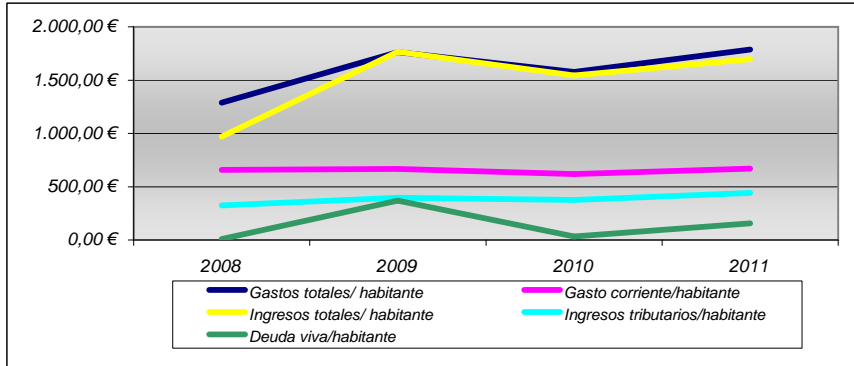

Indicadores 2011			
INDICADOR	2011	Media zona geográfica	Media 500-2000 habitantes
Gastos totales/ habitante	1.787,19 €	1.282,62 €	1.226,40 €
Gasto corriente/habitante	668,67 €	773,97 €	769,76 €
Índice de inversión	61%	34%	31%
Índice de personal	12%	21%	24%
Ingresos totales/ habitante	1.697,70 €	1.226,12 €	1.212,33 €
Ingresos tributarios/habitante	440,39 €	1.140,57 €	465,77 €
Dependencia transferencias corrientes	43%	44%	41%
Ahorro neto/habitante	243,56 €	115,80 €	94,18 €
Deuda viva/habitante	155,04 €	753,05 €	681,74 €
Carga financiera/habitante	35,36 €	66,00 €	73,63 €
Deuda viva/ ingresos corrientes	16%	72%	74%
Remanente de Tesorería/habitante	62,55 €	72,10 €	209,96 €

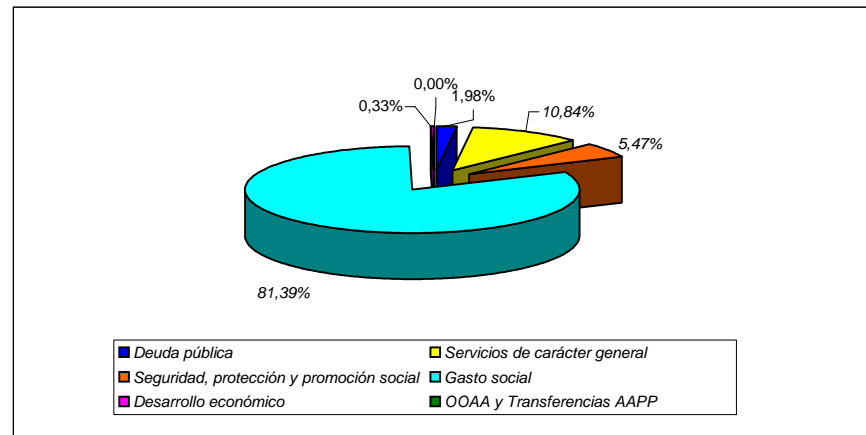

Municipio

Simple

Demografía	
Población 2011	645
Km 2 término	14,047
Densidad	45,92
% Variación 2006/2011	16,4%
Índice feminidad- 2011	0,91
% Activos.- 2011	66,0%
% juventud.- 2011	17,7%
% Vejez.- 2011	16,3%
% Sobre envejecimiento .-2011	21,0%
Índice extranjería 2011 (por cada 100 españoles)	6,61
Índice dependencia.- 2011	0,51
Índice dependencia juvenil.- 2011	0,27
Índice dependencia senil.- 2011	0,25
Índice recambio población activa 2011	1,02

Economía	
Paro 2011	
% Total	7,6%
% hombres	56,3%
% Mujeres	43,8%
<25 años	12,5%
25-44 años	50,0%
>45 años	37,5%
% Agricultura	3,1%
% Industria	21,9%
% Construcción	6,3%
% Servicios	68,8%
% Sin empleo anterior	
Has término municipal	1.404,66
Has urbana	56,32
Has rústica	1.348,34
Número de inmuebles 2011	1.369
Valor catastral inmuebles 2011 (miles euros)	26.199,90

Bienes interés cultural	

Participación política	
Número electores	493
Nº votantes	386
% abstención	21,70
Total votos	369
Votos blancos	13
Votos válidos	382
Votos nulos	4
Número electos	7
Votos totales / 1 edil	52,71

Barásoain

Fuentes: Gobierno de Navarra e Instituto Nacional de Estadística

Urbanismo	
Planeamiento municipal actual	SI
Publicación:	Normas Subsidiarias
Planeamiento en trámite	05/03/1993
Fecha publicación	

Mancomunidades	
General	Mancomunidad de Mairaga-Zona Media/Erdi Aldea
Residuos sólidos	
Abastecimiento agua	
Servicios sociales	
Deportes	Mancomunidad de Servicios Deportivos y Socioculturales de la Zona Media de Navarra
Aprovechamientos forestales	
Euskera	
Agrupaciones y servicios admntivos	
Agrup Forzosa Secretario	
Servicios bibliotecarios	

Servicios públicos	
Sanidad	Consultorio
Servicio social de base	
Biblioteca pública	
0-3 años	
Casa de cultura (Coordinador)	SI
Oficina de información al consumidor	SI

Instalaciones deportivas	
Frontón	Frontón de Barásoain
Piscinas	
Pistas polideportivas	
Campo fútbol	Campo de Fútbol
Otros	Colegio Público Martín de Azpilicueta (p. polideportiva)

Juventud	
Concejalía	
Espacio joven	Dispone de locales juveniles
Recursos humanos	
Servicio información juvenil	

Establecimientos docentes	
Educación infantil 0-3 años	
Infantil	CPEIP Barasoáin
Primaria	CPEIP Barasoáin
Eso	
Bachillerato	
F.P.	
Artes plásticas - diseño	
Conservatorio	
Escuela música	
Iniciación profesional	

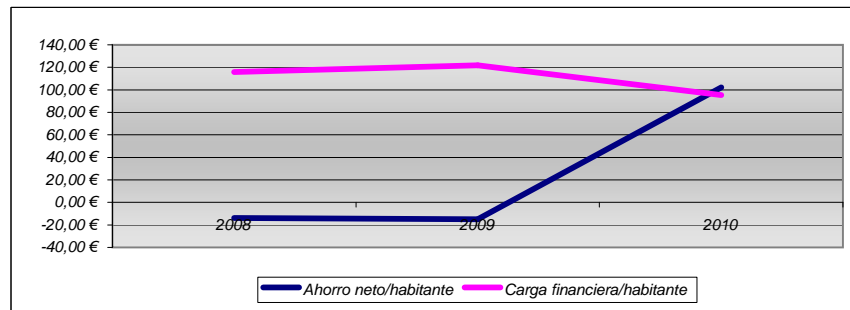
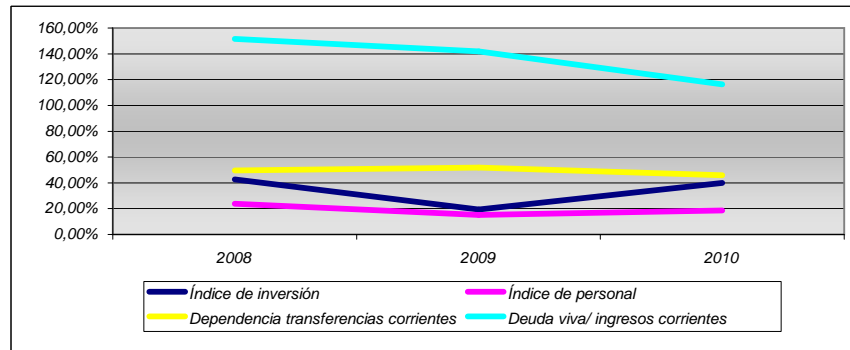
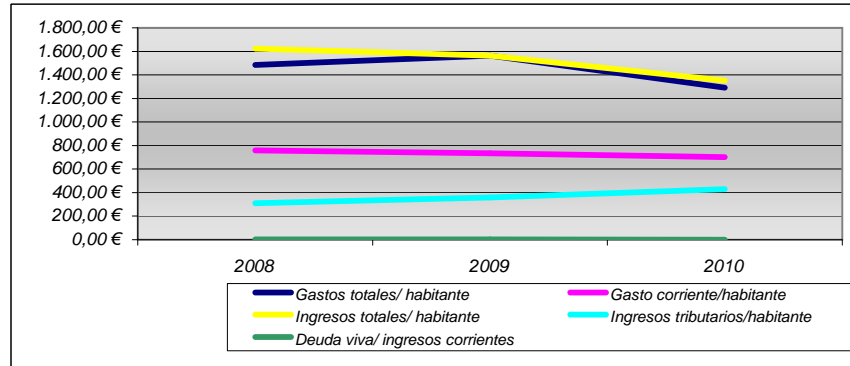

Indicadores 2011			
INDICADOR	2011	Media zona geográfica	Media 500-2000 habitantes
Gastos totales/ habitante	N/D	2.200,41 €	1.226,40 €
Gasto corriente/habitante	N/D	1.347,27 €	769,76 €
Índice de inversión	N/D	33%	31%
Índice de personal	N/D	22%	24%
Ingresos totales/ habitante	N/D	2.024,11 €	1.212,33 €
Ingresos tributarios/habitante	N/D	788,36 €	465,77 €
Dependencia transferencias corrientes	N/D	76%	41%
Ahorro neto/habitante	N/D	64,86 €	94,18 €
Deuda viva/habitante	N/D	1.204,31 €	681,74 €
Carga financiera/habitante	N/D	151,58 €	73,63 €
Deuda viva/ ingresos corrientes	N/D	80%	74%
Remanente de Tesorería/habitante	N/D	240,76 €	209,96 €

Municipio

Compuesto

Demografía	
Población 2011	888
Km 2 término	82,314
Densidad	10,79
% Variación 2006/2011	11,1%
Índice feminidad- 2011	0,79
% Activos.- 2011	67,0%
% juventud.- 2011	13,1%
% Vejez.- 2011	19,9%
% Sobre envejecimiento .-2011	16,4%
Índice extranjería 2011 (por cada 100 españoles)	1,83
Índice dependencia.- 2011	0,49
Índice dependencia juvenil.- 2011	0,19
Índice dependencia senil.- 2011	0,30
Índice recambio población activa 2011	0,67

Economía	
Paro 2011	
% Total	4,7%
% hombres	64,3%
% Mujeres	35,7%
<25 años	21,4%
25-44 años	39,3%
>45 años	39,3%
% Agricultura	3,6%
% Industria	10,7%
% Construcción	10,7%
% Servicios	75,0%
% Sin empleo anterior	
Has término municipal	8.231,43
Has urbana	75,43
Has rústica	8.156,00
Número de inmuebles 2011	2.324
Valor catastral inmuebles 2011 (miles euros)	48.768,80

Bienes interés cultural	

Participación política	
Número electores	739
Nº votantes	463
% abstención	37,35
Total votos	362
Votos blancos	59
Votos válidos	421
Votos nulos	42
Número electos	7
Votos totales / 1 edil	51,71

Fuentes: Gobierno de Navarra e Instituto Nacional de Estadística

Urbanismo	
Planeamiento municipal actual	SI
Publicación:	Plan Municipal
Planeamiento en trámite	12/04/1996
Fecha publicación	

Mancomunidades	
General	Mancomunidad de la Comarca de Pamplona
Residuos sólidos	
Abastecimiento agua	
Servicios sociales	
Deportes	
Aprovechamientos forestales	
Euskera	Nafarroako Iparraldeko Euskara Mankomunitatea-Mancomunidad de Euskara del Norte de Navarra
Agrupaciones y servicios admtivos	Agrupación de Servicios Administrativos Basaburua-Imotz Udal Elkartzea
Agrup Forzosa Secretario	
Servicios bibliotecarios	

Servicios públicos	
Sanidad	
Servicio social de base	
Biblioteca pública	
0-3 años	
Casa de cultura (Coordinador)	SI
Oficina de información al consumidor	

Instalaciones deportivas	
Frontón	7 frontones
Piscinas	
Pistas polideportivas	Polideportivo Municipal
Campo fútbol	
Otros	Colegio Público Oihanzabal (p. polideportiva)

Juventud	
Concejalía	
Espacio joven	
Recursos humanos	
Servicio información juvenil	

Establecimientos docentes	
Educación infantil 0-3 años	
Infantil	
Primaria	
Eso	
Bachillerato	
F.P.	
Artes plásticas - diseño	
Conservatorio	
Escuela música	
Iniciación profesional	

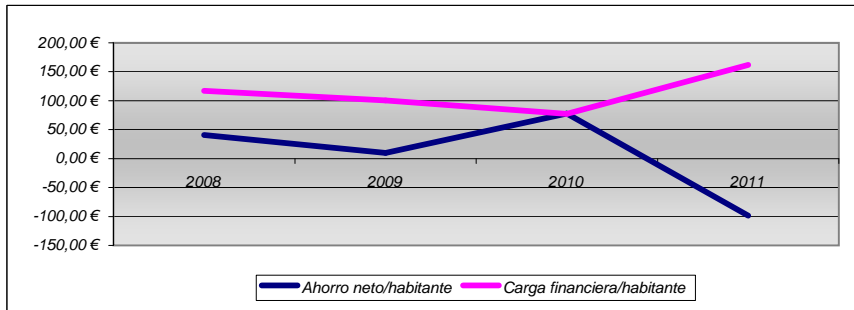
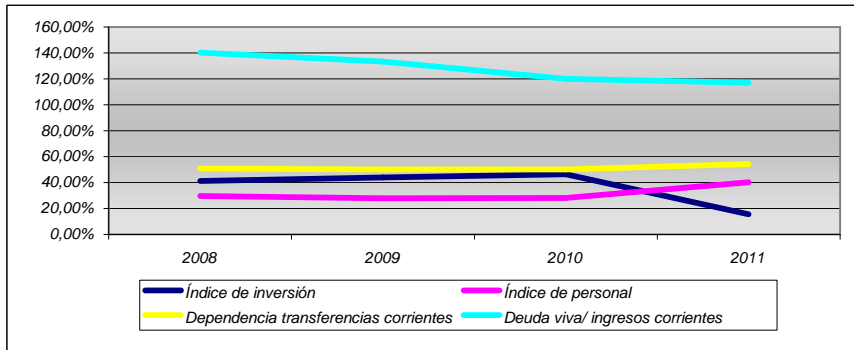
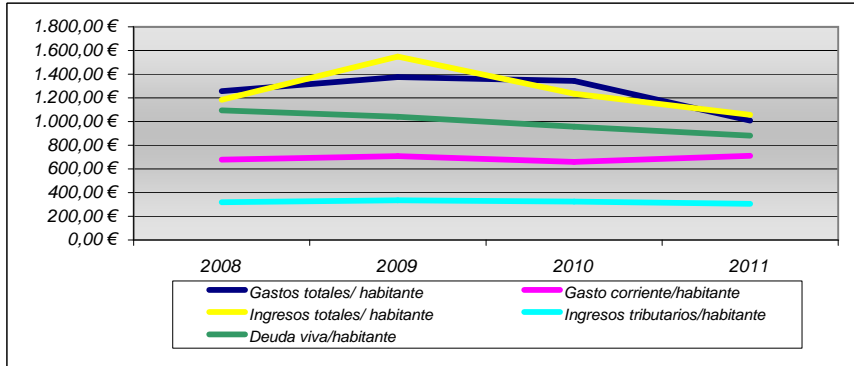

Indicadores 2011			
INDICADOR	2011	Media zona geográfica	Media 500-2000 habitantes
Gastos totales/ habitante	1.008,92 €	1.282,62 €	1.226,40 €
Gasto corriente/habitante	710,95 €	773,97 €	769,76 €
Índice de inversión	16%	34%	31%
Índice de personal	40%	21%	24%
Ingresos totales/ habitante	1.055,99 €	1.226,12 €	1.212,33 €
Ingresos tributarios/habitante	306,06 €	1.140,57 €	465,77 €
Dependencia transferencias corrientes	54%	44%	41%
Ahorro neto/habitante	-98,39 €	115,80 €	94,18 €
Deuda viva/habitante	882,34 €	753,05 €	681,74 €
Carga financiera/habitante	161,61 €	66,00 €	73,63 €
Deuda viva/ ingresos corrientes	117%	72%	74%
Remanente de Tesorería/habitante	394,47 €	72,10 €	209,96 €

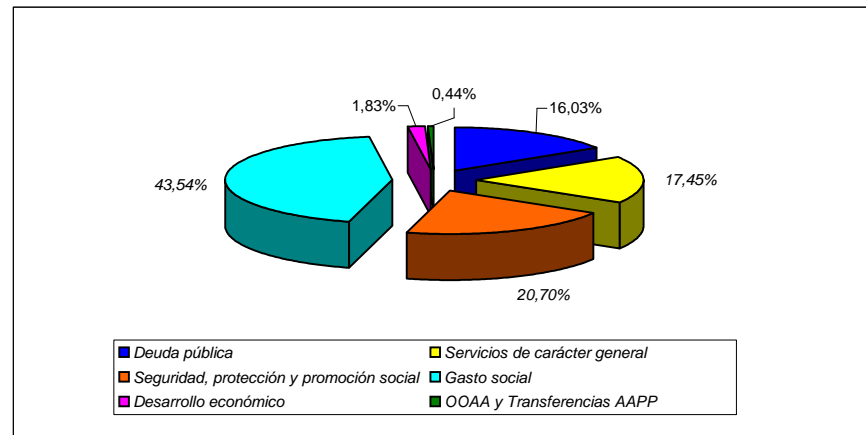

Municipio

Simple

Demografía	
Población 2011	714
Km 2 término	13,135
Densidad	54,36
% Variación 2006/2011	-0,4%
Índice feminidad- 2011	0,95
% Activos.- 2011	61,6%
% juventud.- 2011	9,8%
% Vejez.- 2011	28,6%
% Sobre envejecimiento .-2011	23,0%
Índice extranjería 2011 (por cada 100 españoles)	7,05
Índice dependencia.- 2011	0,62
Índice dependencia juvenil.- 2011	0,16
Índice dependencia senil.- 2011	0,46
Índice recambio población activa 2011	0,87

Economía	
Paro 2011	
% Total	10,6%
% hombres	56,5%
% Mujeres	43,5%
<25 años	13,0%
25-44 años	45,7%
>45 años	41,3%
% Agricultura	10,9%
% Industria	26,1%
% Construcción	19,6%
% Servicios	30,4%
% Sin empleo anterior	13,0%
Has término municipal	1.313,48
Has urbana	42,30
Has rústica	1.271,18
Número de inmuebles 2011	2.100
Valor catastral inmuebles 2011 (miles euros)	26.002,67

Bienes interés cultural	

Participación política	
Número electores	600
Nº votantes	477
% abstención	20,50
Total votos	404
Votos blancos	41
Votos válidos	445
Votos nulos	32
Número electos	7
Votos totales / 1 edil	57,71

Fuentes: Gobierno de Navarra e Instituto Nacional de Estadística

Urbanismo	
Planeamiento municipal actual	SI
Publicación:	Plan Municipal
Planeamiento en trámite	31/08/1998
Fecha publicación	

Mancomunidades	
General	M. Valdizarbe
Residuos sólidos	Mancomunidad de Servicios "Arga-Valdizarbe"
Abastecimiento agua	
Servicios sociales	
Deportes	Mancomunidad de Servicios Deportivos y Socioculturales de la Zona Media de Navarra
Aprovechamientos forestales	
Euskera	
Agrupaciones y servicios admtivos	
Agrup Forzosa Secretario	
Servicios bibliotecarios	

Servicios públicos	
Sanidad	Consultorio
Servicio social de base	
Biblioteca pública	
0-3 años	
Casa de cultura (Coordinador)	
Oficina de información al consumidor	SI

Instalaciones deportivas	
Frontón	frontón Municipal
Piscinas	
Pistas polideportivas	Instalaciones deportivas municipales
Campo fútbol	Campo Fútbol El Sotico
Otros	Colegio Público de Berbinzana (p. polivalente, p. baloncesto, sala polivalente).

Juventud	
Concejalía	Compartida
Espacio joven	Espacio joven, de 109,30 metros cuadrados en 1 planta
Recursos humanos	
Servicio información juvenil	Servicio de Información Juvenil, ayudas específicas para los jóvenes

Establecimientos docentes	
Educación infantil 0-3 años	
Infantil	
Primaria	
Eso	
Bachillerato	
F.P.	
Artes plásticas - diseño	
Conservatorio	
Escuela música	
Iniciación profesional	

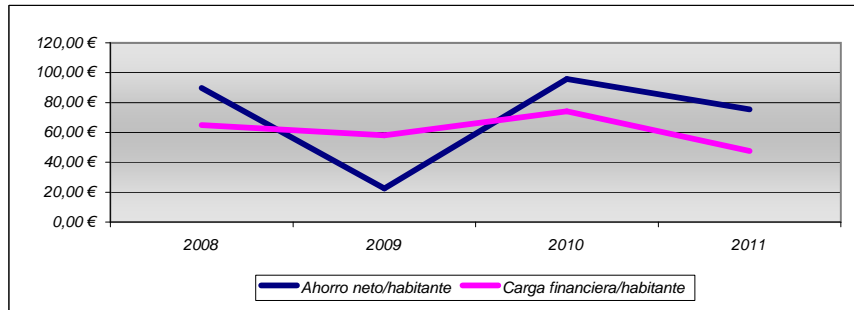
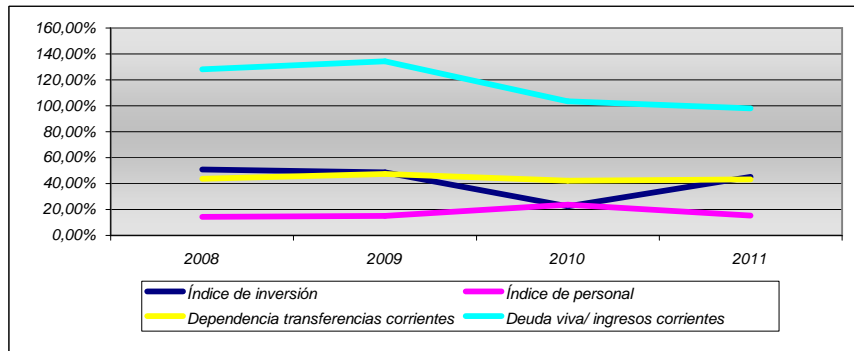
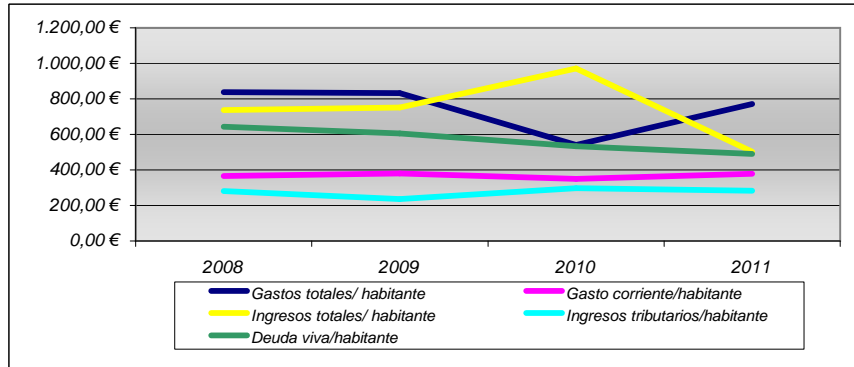

Indicadores 2011			
INDICADOR	2011	Media zona geográfica	Media 500-2000 habitantes
Gastos totales/ habitante	770,95 €	2.200,41 €	1.226,40 €
Gasto corriente/habitante	378,83 €	1.347,27 €	769,76 €
Índice de inversión	45%	33%	31%
Índice de personal	15%	22%	24%
Ingresos totales/ habitante	502,40 €	2.024,11 €	1.212,33 €
Ingresos tributarios/habitante	282,73 €	788,36 €	465,77 €
Dependencia transferencias corrientes	43%	76%	41%
Ahorro neto/habitante	75,39 €	64,86 €	94,18 €
Deuda viva/habitante	489,30 €	1.204,31 €	681,74 €
Carga financiera/habitante	47,62 €	151,58 €	73,63 €
Deuda viva/ ingresos corrientes	98%	80%	74%
Remanente de Tesorería/habitante	331,60 €	240,76 €	209,96 €

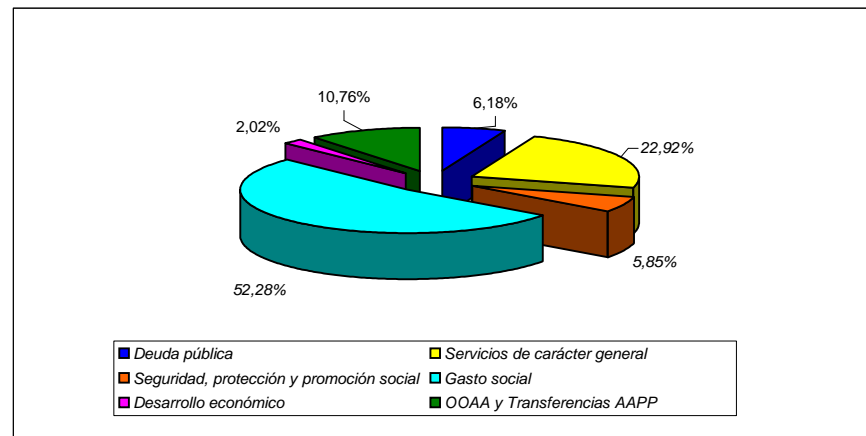

Municipio

Compuesto

Demografía	
Población 2011	646
Km 2 término	38,753
Densidad	16,67
% Variación 2006/2011	-4,4%
Índice feminidad- 2011	1,02
% Activos.- 2011	70,1%
% juventud.- 2011	13,2%
% Vejez.- 2011	16,7%
% Sobre envejecimiento .-2011	15,7%
Índice extranjería 2011 (por cada 100 españoles)	9,12
Índice dependencia.- 2011	0,43
Índice dependencia juvenil.- 2011	0,19
Índice dependencia senil.- 2011	0,24
Índice recambio población activa 2011	0,96

Economía	
Paro 2011	
% Total	9,4%
% hombres	50,0%
% Mujeres	50,0%
<25 años	9,5%
25-44 años	50,0%
>45 años	40,5%
% Agricultura	4,8%
% Industria	14,3%
% Construcción	9,5%
% Servicios	61,9%
% Sin empleo anterior	9,5%
Has término municipal	3.875,26
Has urbana	39,18
Has rústica	3.836,08
Número de inmuebles 2011	1.460
Valor catastral inmuebles 2011 (miles euros)	22.900,17

Bienes interés cultural	

Participación política	
Número electores	506
Nº votantes	366
% abstención	27,67
Total votos	340
Votos blancos	10
Votos válidos	350
Votos nulos	16
Número electos	7
Votos totales / 1 edil	48,57

Fuentes: Gobierno de Navarra e Instituto Nacional de Estadística

Urbanismo	
Planeamiento municipal actual	SI
Publicación:	Plan Municipal 19/07/2000
Planeamiento en trámite	EMOT-FINAL
Fecha publicación	

Mancomunidades	
General	Mancomunidad de Servicios Generales de Malerreka
Residuos sólidos	
Abastecimiento agua	
Servicios sociales	
Deportes	
Aprovechamientos forestales	
Euskera	
Agrupaciones y servicios admtivos	
Agrup Forzosa Secretario	
Servicios bibliotecarios	

Servicios públicos	
Sanidad	
Servicio social de base	
Biblioteca pública	
0-3 años	
Casa de cultura (Coordinador)	
Oficina de información al consumidor	

Instalaciones deportivas	
Frontón	4 frontones
Piscinas	
Pistas polideportivas	
Campo fútbol	
Otros	Trinquete de Nabarte, Pista de tenis de Oiategi
Otros	Colegio Público de Legasa (sala especializada), albergue de Bertiz

Juventud	
Concejalía	
Espacio joven	
Recursos humanos	
Servicio información juvenil	

Establecimientos docentes	
Educación infantil 0-3 años	
Infantil	CPEIP Berbinzana Rio Arga
Primaria	CPEIP Berbinzana Rio Arga
Eso	
Bachillerato	
F.P.	
Artes plásticas - diseño	
Conservatorio	
Escuela música	
Iniciación profesional	

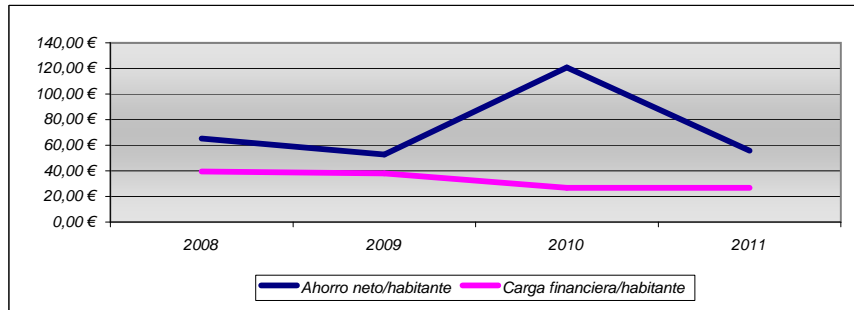
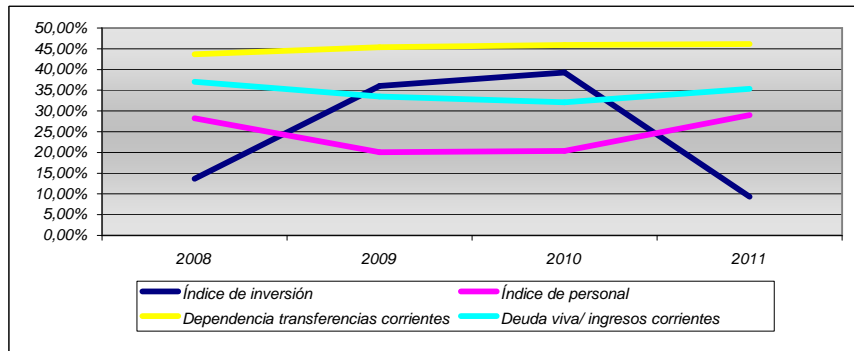
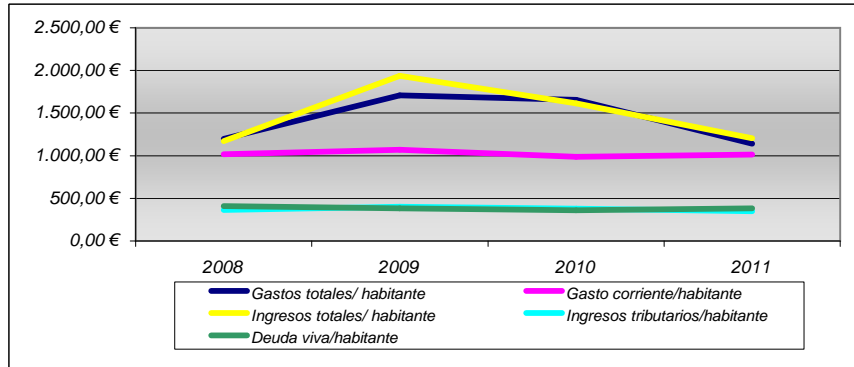

Indicadores 2011			
INDICADOR	2011	Media zona geográfica	Media 500-2000 habitantes
Gastos totales/ habitante	1.140,00 €	1.257,27 €	1.226,40 €
Gasto corriente/habitante	1.012,64 €	938,76 €	769,76 €
Índice de inversión	9%	20%	31%
Índice de personal	29%	24%	24%
Ingresos totales/ habitante	1.203,57 €	1.302,17 €	1.212,33 €
Ingresos tributarios/habitante	349,76 €	416,86 €	465,77 €
Dependencia transferencias corrientes	46%	42%	41%
Ahorro neto/habitante	55,79 €	74,76 €	94,18 €
Deuda viva/habitante	384,72 €	664,90 €	681,74 €
Carga financiera/habitante	26,82 €	71,19 €	73,63 €
Deuda viva/ ingresos corrientes	35%	71%	74%
Remanente de Tesorería/habitante	68,84 €	71,34 €	209,96 €

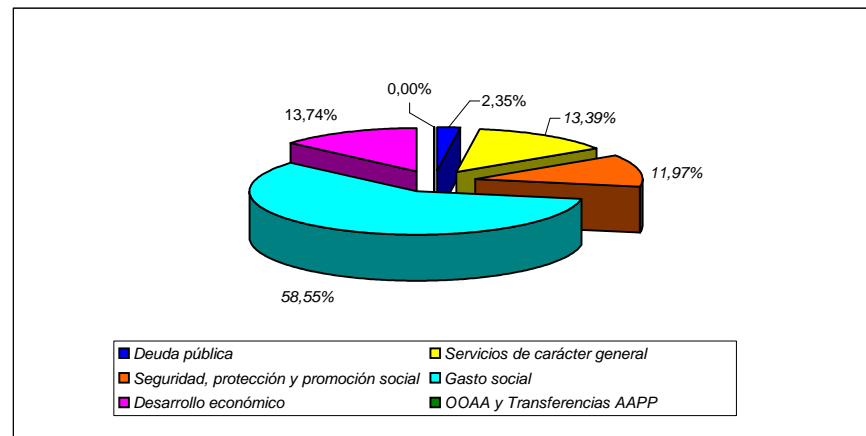

Municipio

Simple

Demografía	
Población 2011	1.493
Km 2 término	35,741
Densidad	41,777
% Variación 2006/2011	0,3%
Índice feminidad- 2011	0,95
% Activos.- 2011	66,0%
% juventud.- 2011	12,1%
% Vejez.- 2011	22,0%
% Sobre envejecimiento .-2011	17,1%
Índice extranjería 2011 (por cada 100 españoles)	14,23
Índice dependencia.- 2011	0,52
Índice dependencia juvenil.- 2011	0,18
Índice dependencia senil.- 2011	0,33
Índice recambio población activa 2011	1,03

Economía	
Paro 2011	
% Total	7,5%
% hombres	46,6%
% Mujeres	53,4%
<25 años	11,0%
25-44 años	49,3%
>45 años	39,7%
% Agricultura	4,1%
% Industria	23,3%
% Construcción	13,7%
% Servicios	54,8%
% Sin empleo anterior	4,1%
Has término municipal	3.574,07
Has urbana	99,90
Has rústica	3.474,17
Número de inmuebles 2011	3.422
Valor catastral inmuebles 2011 (miles euros)	62.024,99

Bienes interés cultural	
Iglesia de San Juan de Jerusalen. Trujal antiguo del paraje de Belver	

Participación política	
Número electores	1.110
Nº votantes	897
% abstención	19,19
Total votos	842
Votos blancos	33
Votos válidos	875
Votos nulos	22
Número electos	9
Votos totales / 1 edil	93,56

Fuentes: Gobierno de Navarra e Instituto Nacional de Estadística

Urbanismo	
Planeamiento municipal actual	SI
Publicación:	Normas Subsidiarias 06/06/1988
Planeamiento en trámite	EMOT-FINAL
Fecha publicación	07/06/2011

Mancomunidades	
General	
Residuos sólidos	Mancomunidad de la Ribera
Abastecimiento agua	
Servicios sociales	Mancomunidad de Servicios Sociales de Base de la Zona de Buñuel
Deportes	Mancomunidad Deportiva "Navarra Sur"
Aprovechamientos forestales	
Euskera	
Agrupaciones y servicios admtivos	
Agrup Forzosa Secretario	
Servicios bibliotecarios	

Servicios públicos	
Sanidad	Consultorio
Servicio social de base	
Biblioteca pública	Si
0-3 años	Si
Casa de cultura (Coordinador)	
Oficina de información al consumidor	Si

Instalaciones deportivas	
Frontón	
Piscinas	
Pistas polideportivas	Complejo polideportivo municipal
Campo fútbol	Campo Fútbol San Roque
Otros	Colegio Público San Juan de Jerusalén (sala polivalente, 2 pistas polideportivas)
Otros	Circuito BTT Cañada de los Roncaleses

Juventud	
Concejalía	Concejalía compartida
Espacio joven	Espacio joven, en 1 planta, albergue juvenil de 59 plaza
Recursos humanos	
Servicio información juvenil	Actividades para los jóvenes

Establecimientos docentes	
Educación infantil 0-3 años	Esc. Ed. Inf. Cabanillas Montessori
Infantil	CPEIP Cabanillas
Primaria	CPEIP Cabanillas
Eso	
Bachillerato	
F.P.	
Artes plásticas - diseño	
Conservatorio	
Escuela música	
Iniciación profesional	

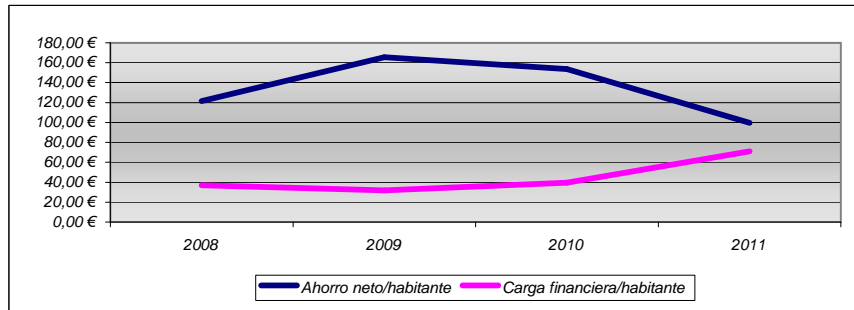
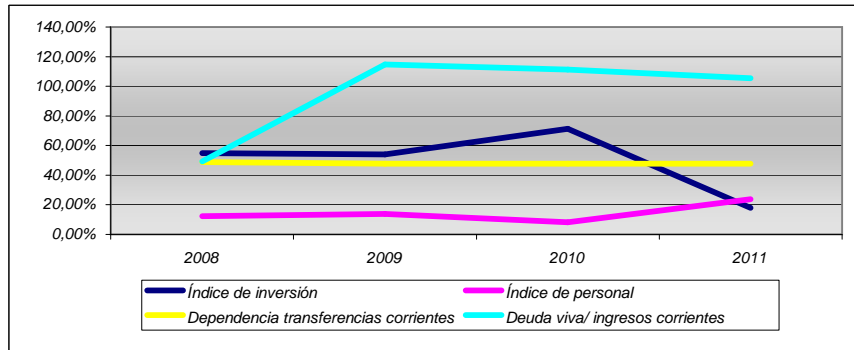
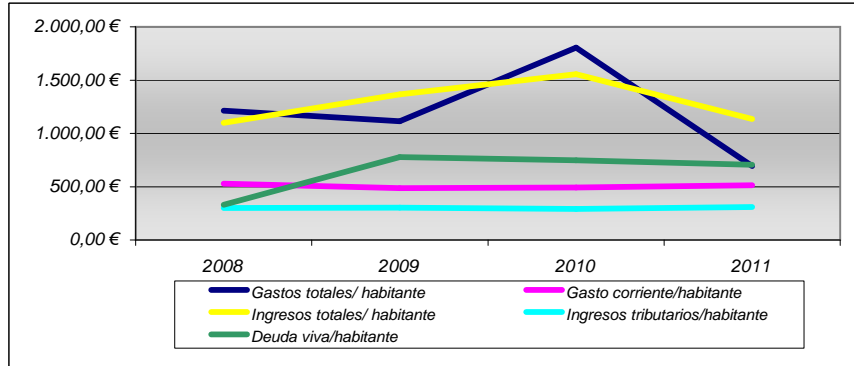

Indicadores 2011			
INDICADOR	2011	Media zona geográfica	Media 500-2000 habitantes
Gastos totales/ habitante	692,95 €	2.950,29 €	1.226,40 €
Gasto corriente/habitante	514,34 €	1.401,74 €	769,76 €
Índice de inversión	18%	28%	31%
Índice de personal	24%	24%	24%
Ingresos totales/ habitante	1.136,44 €	3.071,34 €	1.212,33 €
Ingresos tributarios/habitante	309,58 €	687,39 €	465,77 €
Dependencia transferencias corrientes	48%	77%	41%
Ahorro neto/habitante	99,76 €	177,99 €	94,18 €
Deuda viva/habitante	704,84 €	1.230,11 €	681,74 €
Carga financiera/habitante	70,88 €	153,63 €	73,63 €
Deuda viva/ ingresos corrientes	105%	80%	74%
Remanente de Tesorería/habitante	132,11 €	331,21 €	209,96 €

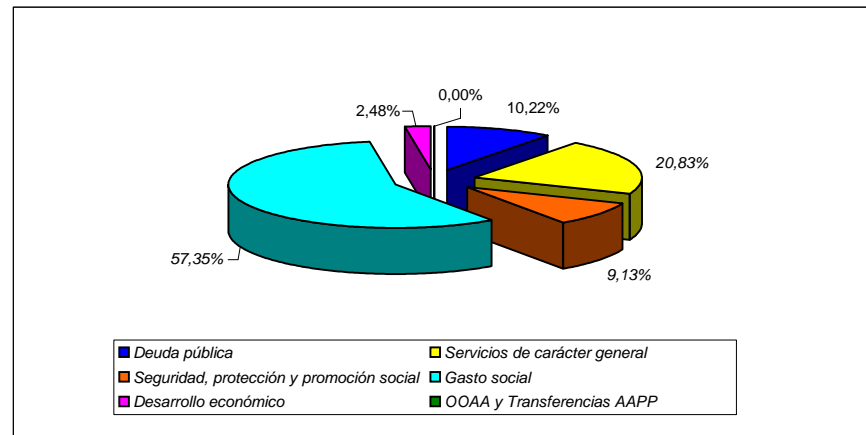

Municipio

Simple

Demografía	
Población 2011	1.161
Km 2 término	40,233
Densidad	28,86
% Variación 2006/2011	-5,6%
Índice feminidad- 2011	0,97
% Activos.- 2011	63,9%
% juventud.- 2011	10,6%
% Vejez.- 2011	25,5%
% Sobre envejecimiento .-2011	19,9%
Índice extranjería 2011 (por cada 100 españoles)	9,22
Índice dependencia.- 2011	0,56
Índice dependencia juvenil.- 2011	0,17
Índice dependencia senil.- 2011	0,40
Índice recambio población activa 2011	0,87

Economía	
Paro 2011	
% Total	10,0%
% hombres	57,5%
% Mujeres	42,5%
<25 años	13,7%
25-44 años	41,1%
>45 años	45,2%
% Agricultura	8,2%
% Industria	34,2%
% Construcción	9,6%
% Servicios	39,7%
% Sin empleo anterior	8,2%
Has término municipal	4.023,31
Has urbana	87,58
Has rústica	3.935,73
Número de inmuebles 2011	2.998
Valor catastral inmuebles 2011 (miles euros)	48.713,94

Bienes interés cultural	

Participación política	
Número electores	936
Nº votantes	781
% abstención	16,56
Total votos	750
Votos blancos	21
Votos válidos	771
Votos nulos	10
Número electos	9
Votos totales / 1 edil	83,33

Cárcar

Fuentes: Gobierno de Navarra e Instituto Nacional de Estadística

Urbanismo	
Planeamiento municipal actual	SI
Publicación:	Normas Subsidiarias 13/02/1995
Planeamiento en trámite	EMOT-FINAL
Fecha publicación	22/02/2011

Mancomunidades	
General	M. Montejurra
Residuos sólidos	
Abastecimiento agua	
Servicios sociales	Mancomunidad de Servicios Sociales de San Adrián, Azagra, Andosilla y Cárcar
Deportes	
Aprovechamientos forestales	
Euskera	
Agrupaciones y servicios admtivos	
Agrup Forzosa Secretario	
Servicios bibliotecarios	

Servicios públicos	
Sanidad	Consultorio
Servicio social de base	
Biblioteca pública	SI
0-3 años	
Casa de cultura (Coordinador)	SI
Oficina de información al consumidor	SI

Instalaciones deportivas	
Frontón	Frontón de Cárcar
Piscinas	
Pistas polideportivas	
Campo fútbol	Campo Fútbol San Roque
Otros	Colegio Público Virgen de Gracia (sala polivalente, p. polideportiva) Asociación cultural deportiva y recreativa El Pinar

Juventud	
Concejalía	
Espacio joven	Dispone de locales juveniles
Recursos humanos	
Servicio información juvenil	

Establecimientos docentes	
Educación infantil 0-3 años	
Infantil	CPEIP Cárcar V. de Gracia
Primaria	CPEIP Cárcar V. de Gracia
Eso	
Bachillerato	
F.P.	
Artes plásticas - diseño	
Conservatorio	
Escuela música	
Iniciación profesional	

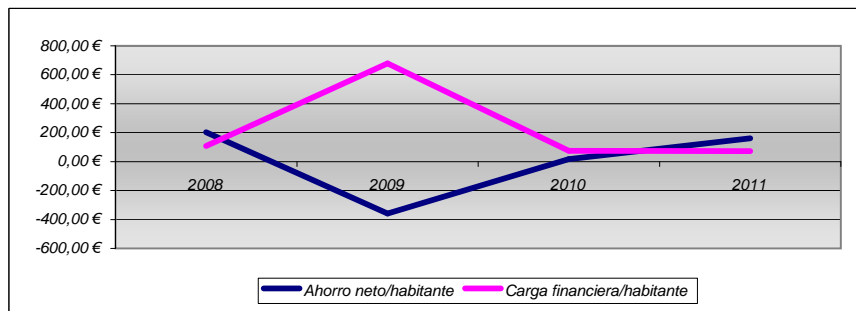
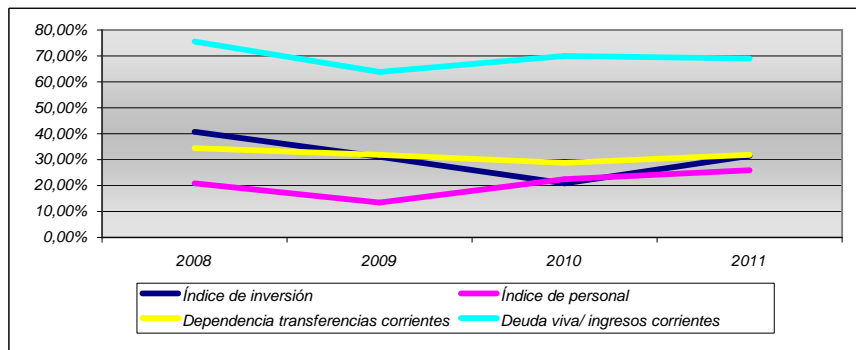
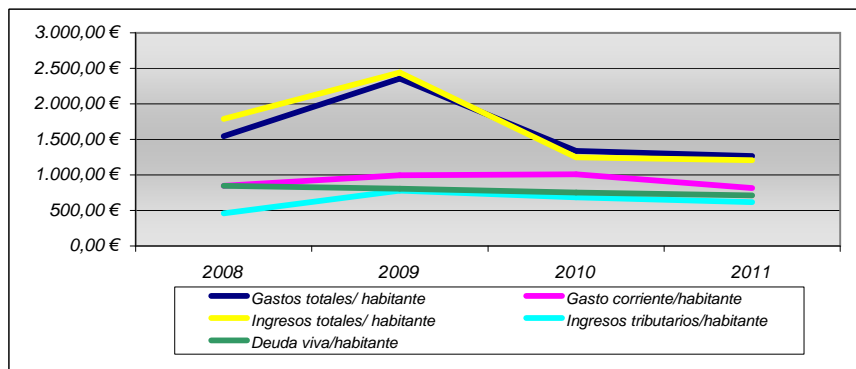

Indicadores 2011			
INDICADOR	2011	Media zona geográfica	Media 500-2000 habitantes
Gastos totales/ habitante	1.266,31 €	1.282,62 €	1.226,40 €
Gasto corriente/habitante	814,96 €	773,97 €	769,76 €
Índice de inversión	32%	34%	31%
Índice de personal	26%	21%	24%
Ingresos totales/ habitante	1.206,32 €	1.226,12 €	1.212,33 €
Ingresos tributarios/habitante	615,71 €	1.140,57 €	465,77 €
Dependencia transferencias corrientes	32%	44%	41%
Ahorro neto/habitante	161,24 €	115,80 €	94,18 €
Deuda viva/habitante	709,99 €	753,05 €	681,74 €
Carga financiera/habitante	72,19 €	66,00 €	73,63 €
Deuda viva/ ingresos corrientes	69%	72%	74%
Remanente de Tesorería/habitante	-213,31 €	72,10 €	209,96 €

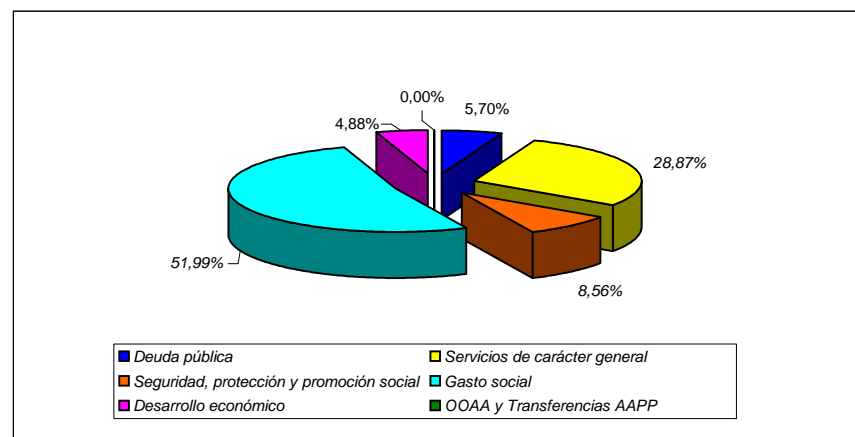

Municipio

Simple

Demografía	
Población 2011	1.031
Km 2 término	85,275
Densidad	12,09
% Variación 2006/2011	-2,2%
Índice feminidad- 2011	1,05
% Activos.- 2011	60,4%
% juventud.- 2011	10,9%
% Vejez.- 2011	28,7%
% Sobre envejecimiento .-2011	18,9%
Índice extranjería 2011 (por cada 100 españoles)	2,28
Índice dependencia.- 2011	0,65
Índice dependencia juvenil.- 2011	0,18
Índice dependencia senil.- 2011	0,48
Índice recambio población activa 2011	0,93

Economía	
Paro 2011	
% Total	8,4%
% hombres	41,2%
% Mujeres	58,8%
<25 años	11,8%
25-44 años	45,1%
>45 años	43,1%
% Agricultura	2,0%
% Industria	31,4%
% Construcción	5,9%
% Servicios	52,9%
% Sin empleo anterior	7,8%
Has término municipal	8.527,48
Has urbana	82,11
Has rústica	8.445,37
Número de inmuebles 2011	2.656
Valor catastral inmuebles 2011 (miles euros)	54.352,04

Bienes interés cultural	
Ermita de San Zoilo	

Participación política	
Número electores	864
Nº votantes	721
% abstención	16,55
Total votos	680
Votos blancos	17
Votos válidos	697
Votos nulos	24
Número electos	9
Votos totales / 1 edil	75,56

Fuentes: Gobierno de Navarra e Instituto Nacional de Estadística

Urbanismo	
Planeamiento municipal actual	SI
Publicación:	Plan Municipal
Planeamiento en trámite	15/01/2001
Fecha publicación	

Mancomunidades	
General	Mancomunidad de Servicios de la Comarca de Sangüesa
Residuos sólidos	
Abastecimiento agua	
Servicios sociales	
Deportes	
Aprovechamientos forestales	
Euskera	
Agrupaciones y servicios admtivos	
Agrup Forzosa Secretario	
Servicios bibliotecarios	

Servicios públicos	
Sanidad	Consultorio
Servicio social de base	
Biblioteca pública	SI
0-3 años	
Casa de cultura (Coordinador)	SI
Oficina de información al consumidor	SI

Instalaciones deportivas	
Frontón	Frontón Cubierto
Piscinas	
Pistas polideportivas	Complejo polideportivo municipal
Campo fútbol	Campo Fútbol municipal La Laca
Otros	Parque de bomberos
	Colegio Público Sanz de Oiza (sala polivalente, p. polideportiva)

Juventud	
Concejalía	
Espacio joven	
Recursos humanos	
Servicio información juvenil	

Establecimientos docentes	
Educación infantil 0-3 años	
Infantil	CPEIP Cáseda
Primaria	CPEIP Cáseda
Eso	
Bachillerato	
F.P.	
Artes plásticas - diseño	
Conservatorio	
Escuela música	
Iniciación profesional	

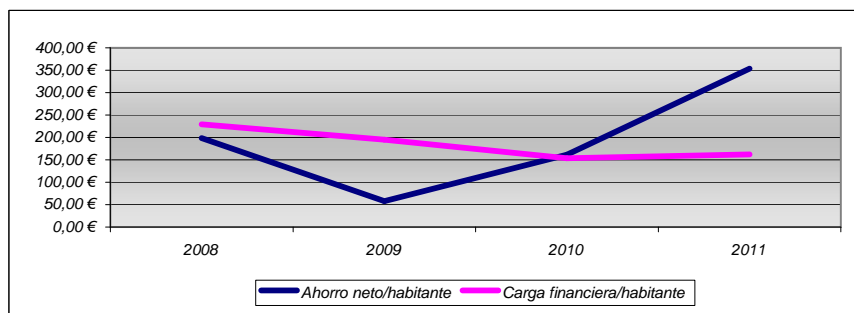
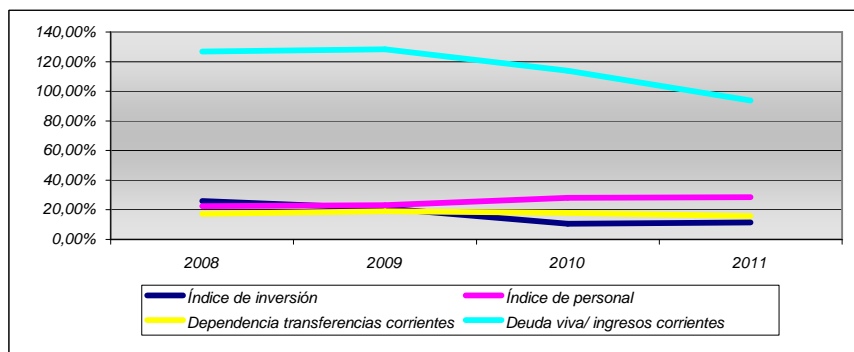
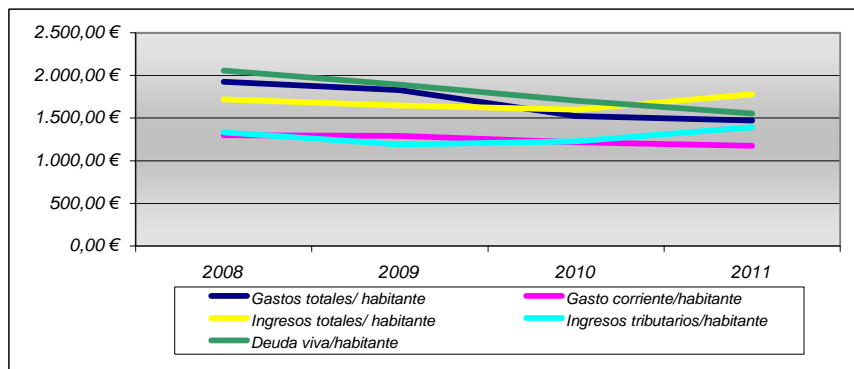

Indicadores 2011			
INDICADOR	2011	Media zona geográfica	Media 500-2000 habitantes
Gastos totales/ habitante	1.472,00 €	2.259,47 €	1.226,40 €
Gasto corriente/habitante	1.175,15 €	1.547,30 €	769,76 €
Índice de inversión	11%	19%	31%
Índice de personal	29%	18%	24%
Ingresos totales/ habitante	1.779,23 €	2.321,50 €	1.212,33 €
Ingresos tributarios/habitante	1.391,14 €	920,51 €	465,77 €
Dependencia transferencias corrientes	16%	69%	41%
Ahorro neto/habitante	353,38 €	243,07 €	94,18 €
Deuda viva/habitante	1.554,05 €	1.351,92 €	681,74 €
Carga financiera/habitante	161,91 €	220,00 €	73,63 €
Deuda viva/ ingresos corrientes	94%	74%	74%
Remanente de Tesorería/habitante	583,34 €	740,15 €	209,96 €

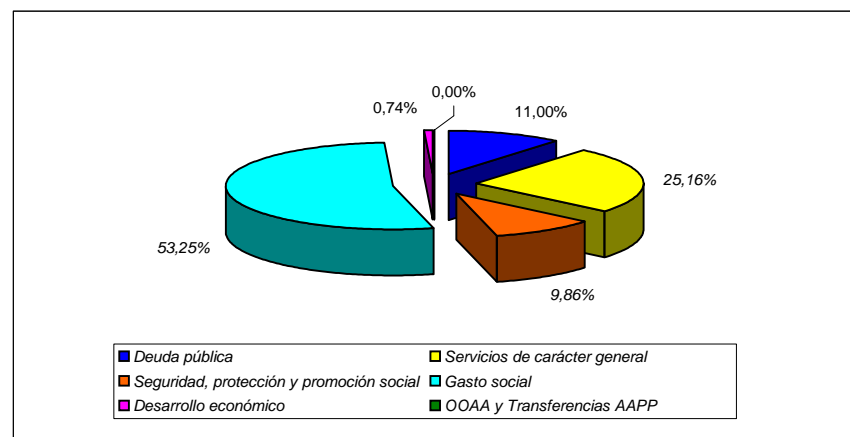

Municipio

Compuesto

Demografía	
Población 2011	1.655
Km 2 término	40,699
Densidad	40,66
% Variación 2006/2011	7,8%
Índice feminidad- 2011	0,96
% Activos.- 2011	66,9%
% juventud.- 2011	17,4%
% Vejez.- 2011	15,7%
% Sobre envejecimiento .-2011	16,2%
Índice extranjería 2011 (por cada 100 españoles)	3,50
Índice dependencia.- 2011	0,50
Índice dependencia juvenil.- 2011	0,26
Índice dependencia senil.- 2011	0,23
Índice recambio población activa 2011	0,86

Economía	
Paro 2011	
% Total	8,6%
% hombres	53,2%
% Mujeres	46,8%
<25 años	9,6%
25-44 años	36,2%
>45 años	54,3%
% Agricultura	
% Industria	18,1%
% Construcción	12,8%
% Servicios	67,0%
% Sin empleo anterior	2,1%
Has término municipal	4.067,06
Has urbana	417,16
Has rústica	3.649,90
Número de inmuebles 2011	4.443
Valor catastral inmuebles 2011 (miles euros)	681.986,94

Bienes interés cultural	

Participación política	
Número electores	1.291
Nº votantes	950
% abstención	26,41
Total votos	905
Votos blancos	30
Votos válidos	935
Votos nulos	15
Número electos	9
Votos totales / 1 edil	100,56

Fuentes: Gobierno de Navarra e Instituto Nacional de Estadística

Urbanismo	
Planeamiento municipal actual	SI
Publicación:	Plan Municipal 14/01/2004
Planeamiento en trámite	
Fecha publicación	

Mancomunidades	
General	Mancomunidad de la Comarca de Pamplona
Residuos sólidos	
Abastecimiento agua	
Servicios sociales	
Deportes	
Aprovechamientos forestales	
Euskera	
Agrupaciones y servicios admtivos	
Agrup Forzosa Secretario	
Servicios bibliotecarios	

Servicios públicos	
Sanidad	Consultorio
Servicio social de base	
Biblioteca pública	
0-3 años	SI
Casa de cultura (Coordinador)	
Oficina de información al consumidor	SI

Instalaciones deportivas	
Frontón	6 frontones
Piscinas	
Pistas polideportivas	Pista polideportiva de Ororbia, Complejo Polideportivo Berokicelaya
Campo fútbol	
Otros	Centro Educación especial Isterría (sala polivalente, sala especializada, p. polideportiva)
Otros	Aeródromo Arazuri

Juventud	
Concejalía	
Espacio joven	
Recursos humanos	
Servicio información juvenil	

Establecimientos docentes	
Educación infantil 0-3 años	
Infantil	
Primaria	
Eso	
Bachillerato	
F.P.	
Artes plásticas - diseño	
Conservatorio	
Escuela música	EM Escuela de Musica de la Cendea de Olza y Orcoyen
Iniciación profesional	

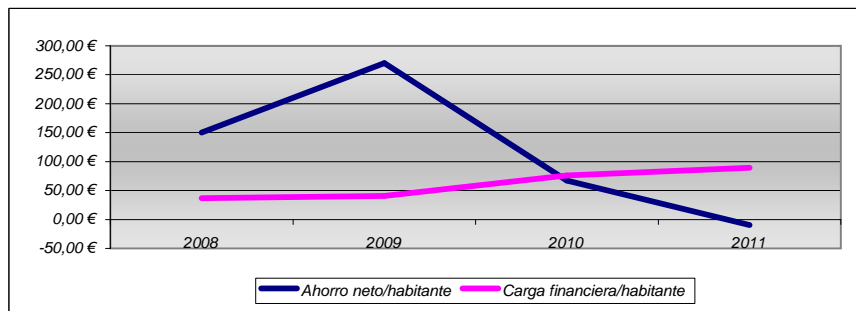
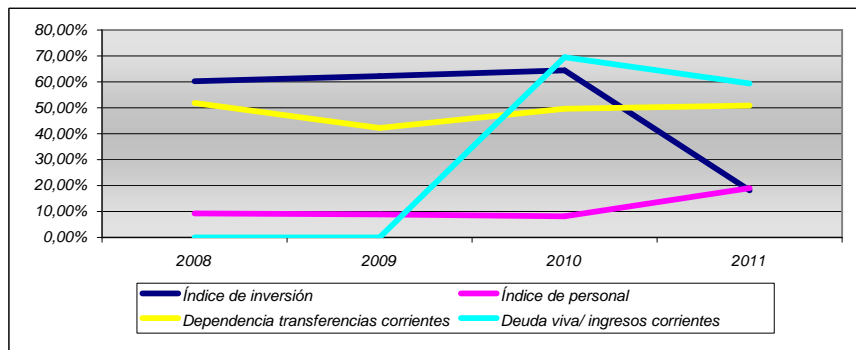
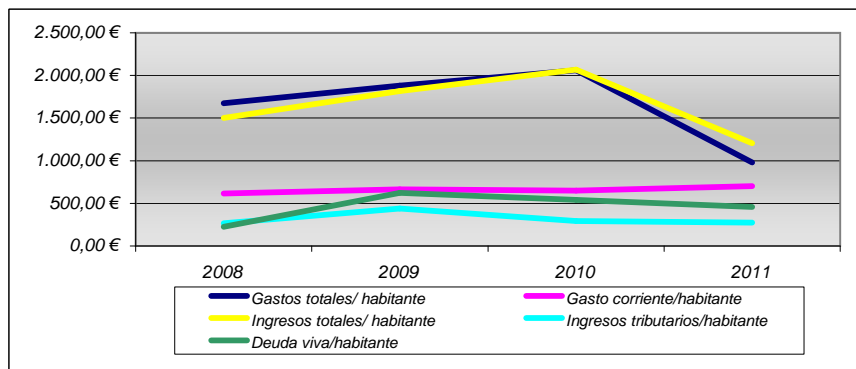

Indicadores 2011			
INDICADOR	2011	Media zona geográfica	Media 500-2000 habitantes
Gastos totales/ habitante	981,53 €	1.884,71 €	1.226,40 €
Gasto corriente/habitante	703,25 €	1.112,90 €	769,76 €
Índice de inversión	18%	37%	31%
Índice de personal	19%	21%	24%
Ingresos totales/ habitante	1.206,27 €	1.942,76 €	1.212,33 €
Ingresos tributarios/habitante	273,33 €	761,53 €	465,77 €
Dependencia transferencias corrientes	51%	95%	41%
Ahorro neto/habitante	-9,41 €	303,46 €	94,18 €
Deuda viva/habitante	459,18 €	968,40 €	681,74 €
Carga financiera/habitante	89,28 €	62,11 €	73,63 €
Deuda viva/ ingresos corrientes	59%	75%	74%
Remanente de Tesorería/habitante	303,95 €	1.093,59 €	209,96 €

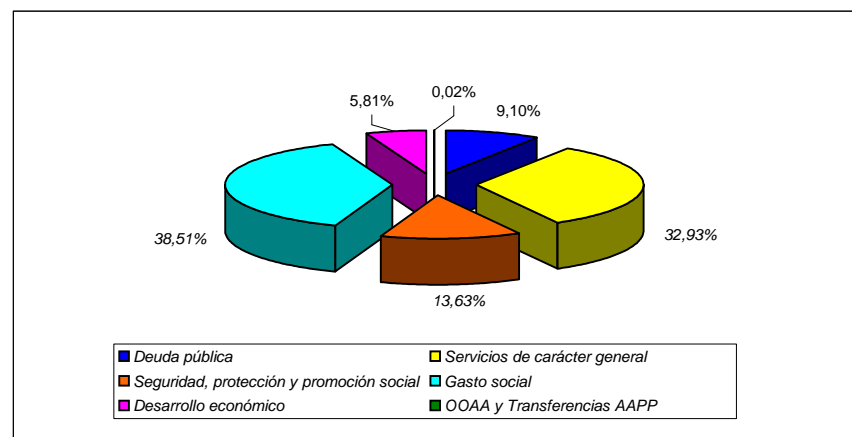

Municipio

Simple

Demografía	
Población 2011	505
Km 2 término	41,367
Densidad	12,21
% Variación 2006/2011	5,2%
Índice feminidad- 2011	0,82
% Activos.- 2011	62,0%
% juventud.- 2011	11,9%
% Vejez.- 2011	26,1%
% Sobre envejecimiento .-2011	17,4%
Índice extranjería 2011 (por cada 100 españoles)	2,23
Índice dependencia.- 2011	0,61
Índice dependencia juvenil.- 2011	0,19
Índice dependencia senil.- 2011	0,42
Índice recambio población activa 2011	0,82

Economía	
Paro 2011	
% Total	8,0%
% hombres	44,0%
% Mujeres	56,0%
<25 años	16,0%
25-44 años	44,0%
>45 años	40,0%
% Agricultura	8,0%
% Industria	20,0%
% Construcción	16,0%
% Servicios	52,0%
% Sin empleo anterior	4,0%
Has término municipal	4.136,70
Has urbana	21,46
Has rústica	4.115,24
Número de inmuebles 2011	1.329
Valor catastral inmuebles 2011 (miles euros)	14.819,42

Bienes interés cultural	
Puente y calzada romana	

Participación política	
Número electores	433
Nº votantes	349
% abstención	19,40
Total votos	340
Votos blancos	4
Votos válidos	344
Votos nulos	5
Número electos	7
Votos totales / 1 edil	48,57

Cirauiqui

Fuentes: Gobierno de Navarra e Instituto Nacional de Estadística

Urbanismo	
Planeamiento municipal actual	SI
Publicación:	Plan Municipal 17/11/2008
Planeamiento en trámite	
Fecha publicación	

Mancomunidades	
General	Mancomunidad de Valdizarbe
Residuos sólidos	Mancomunidad de Servicios "Arga-Valdizarbe"
Abastecimiento agua	
Servicios sociales	Mancomunidad de Servicios Sociales de Base y Deportes Valdizarbe
Deportes	Mancomunidad de Servicios Sociales de Base y Deportes Valdizarbe
Aprovechamientos forestales	
Euskera	
Agrupaciones y servicios admtivos	Agrupación de Servicios Administrativos de Valdemañeru
Agrup Forzosa Secretario	
Servicios bibliotecarios	

Servicios públicos	
Sanidad	Consultorio
Servicio social de base	
Biblioteca pública	SI
0-3 años	
Casa de cultura (Coordinador)	
Oficina de información al consumidor	

Instalaciones deportivas	
Frontón	Frontón de Cirauiqui
Piscinas	Piscinas municipales
Pistas polideportivas	
Campo fútbol	Campo Fútbol
Otros	Colegio Público Virgen de Aniz (sala especializada)

Juventud	
Concejalía	
Espacio joven	Dispone de locales juveniles
Recursos humanos	
Servicio información juvenil	

Establecimientos docentes	
Educación infantil 0-3 años	
Infantil	
Primaria	
Eso	
Bachillerato	
F.P.	
Artes plásticas - diseño	
Conservatorio	
Escuela música	
Iniciación profesional	

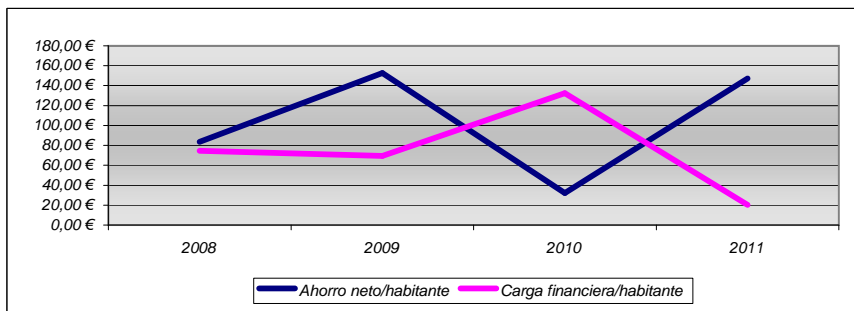
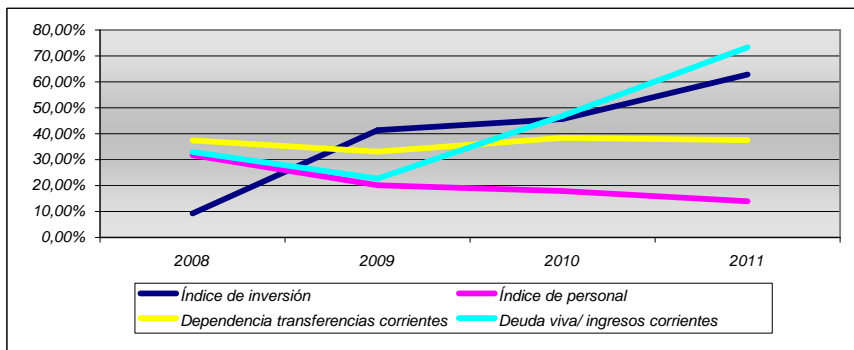
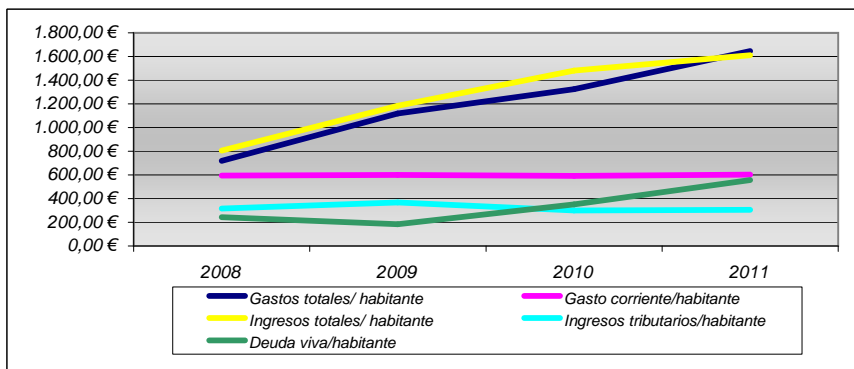

Indicadores 2011			
INDICADOR	2011	Media zona geográfica	Media 500-2000 habitantes
Gastos totales/ habitante	1.646,66 €	1.884,71 €	1.226,40 €
Gasto corriente/habitante	603,52 €	1.112,90 €	769,76 €
Índice de inversión	63%	37%	31%
Índice de personal	14%	21%	24%
Ingresos totales/ habitante	1.611,94 €	1.942,76 €	1.212,33 €
Ingresos tributarios/habitante	306,57 €	761,53 €	465,77 €
Dependencia transferencias corrientes	37%	95%	41%
Ahorro neto/habitante	147,06 €	303,46 €	94,18 €
Deuda viva/habitante	556,52 €	968,40 €	681,74 €
Carga financiera/habitante	20,19 €	62,11 €	73,63 €
Deuda viva/ ingresos corrientes	73%	75%	74%
Remanente de Tesorería/habitante	263,57 €	1.093,59 €	209,96 €

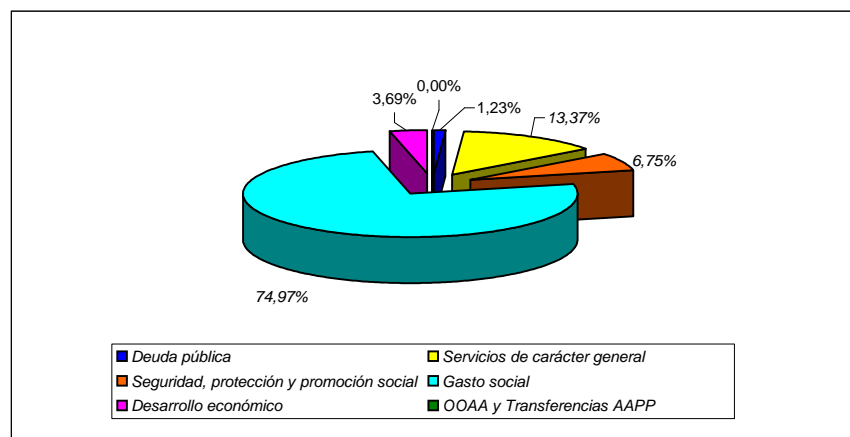

Municipio

Simple

Demografía	
Población 2011	687
Km 2 término	33,32
Densidad	20,62
% Variación 2006/2011	0,6%
Índice feminidad- 2011	0,87
% Activos.- 2011	59,2%
% juventud.- 2011	12,8%
% Vejez.- 2011	27,9%
% Sobre envejecimiento .-2011	18,2%
Índice extranjería 2011 (por cada 100 españoles)	9,22
Índice dependencia.- 2011	0,69
Índice dependencia juvenil.- 2011	0,22
Índice dependencia senil.- 2011	0,47
Índice recambio población activa 2011	0,68

Economía	
Paro 2011	
% Total	10,9%
% hombres	47,7%
% Mujeres	52,3%
<25 años	13,6%
25-44 años	56,8%
>45 años	29,5%
% Agricultura	
% Industria	40,9%
% Construcción	20,5%
% Servicios	34,1%
% Sin empleo anterior	4,5%
Has término municipal	3.331,97
Has urbana	31,07
Has rústica	3.300,90
Número de inmuebles 2011	1.815
Valor catastral inmuebles 2011 (miles euros)	20.820,06

Bienes interés cultural	

Participación política	
Número electores	546
Nº votantes	465
% abstención	14,84
Total votos	439
Votos blancos	18
Votos válidos	457
Votos nulos	8
Número electos	7
Votos totales / 1 edil	62,71

Dicastillo

Fuentes: Gobierno de Navarra e Instituto Nacional de Estadística

Urbanismo	
Planeamiento municipal actual	SI
Publicación:	Plan Municipal 16/06/2008
Planeamiento en trámite	
Fecha publicación	

Mancomunidades	
General	M. Montejurra
Residuos sólidos	
Abastecimiento agua	
Servicios sociales	Mancomunidad de Servicios Sociales de Base de Allo, Arellano, Arróniz, Dicastillo y Lerín
Deportes	
Aprovechamientos forestales	
Euskera	
Agrupaciones y servicios admtivos	
Agrup Forzosa Secretario	
Servicios bibliotecarios	

Servicios públicos	
Sanidad	Consultorio
Servicio social de base	
Biblioteca pública	
0-3 años	
Casa de cultura (Coordinador)	SI
Oficina de información al consumidor	

Instalaciones deportivas	
Frontón	Frontón El Rebote Dicastillo
Piscinas	Piscinas municipales
Pistas polideportivas	
Campo fútbol	
Otros	

Juventud	
Concejalía	
Espacio joven	Dispone de locales juveniles
Recursos humanos	
Servicio información juvenil	

Establecimientos docentes	
Educación infantil 0-3 años	
Infantil	CPEIP Dicastillo V. Nieves
Primaria	CPEIP Dicastillo V. Nieves
Eso	
Bachillerato	
F.P.	
Artes plásticas - diseño	
Conservatorio	
Escuela música	
Iniciación profesional	

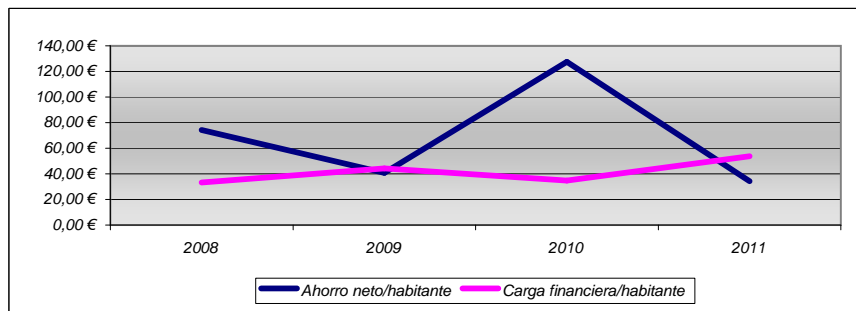
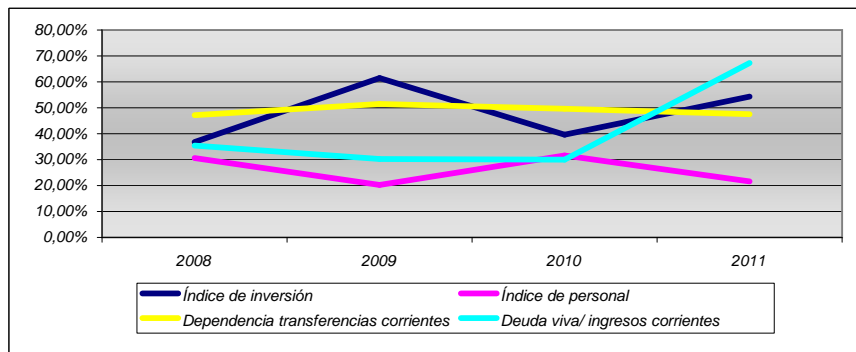
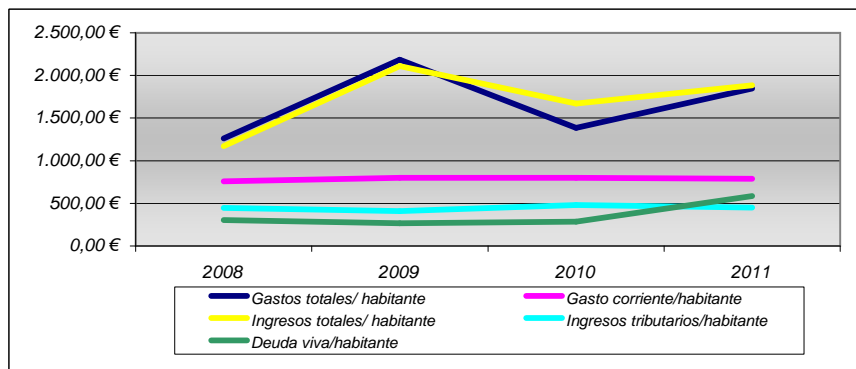

Indicadores 2011			
INDICADOR	2011	Media zona geográfica	Media 500-2000 habitantes
Gastos totales/ habitante	1.847,60 €	2.200,41 €	1.226,40 €
Gasto corriente/habitante	788,85 €	1.347,27 €	769,76 €
Índice de inversión	54%	33%	31%
Índice de personal	22%	22%	24%
Ingresos totales/ habitante	1.883,57 €	2.024,11 €	1.212,33 €
Ingresos tributarios/habitante	452,17 €	788,36 €	465,77 €
Dependencia transferencias corrientes	48%	76%	41%
Ahorro neto/habitante	34,25 €	64,86 €	94,18 €
Deuda viva/habitante	583,71 €	1.204,31 €	681,74 €
Carga financiera/habitante	53,73 €	151,58 €	73,63 €
Deuda viva/ ingresos corrientes	67%	80%	74%
Remanente de Tesorería/habitante	97,29 €	240,76 €	209,96 €

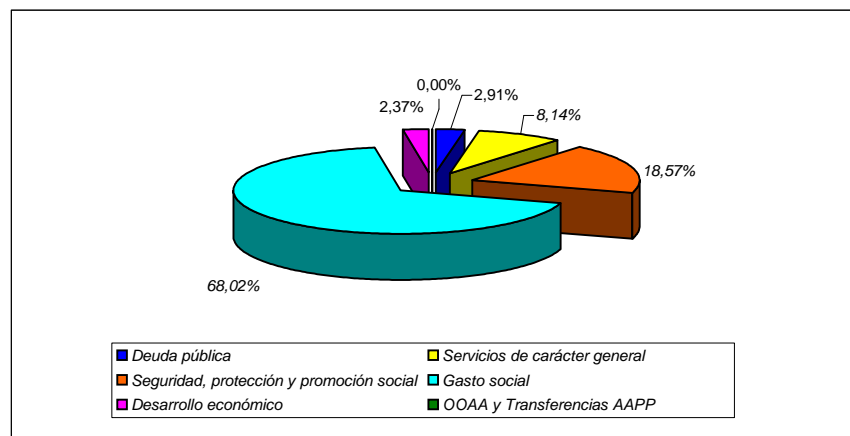

Municipio

Simple

Demografía	
Población 2011	1.679
Km 2 término	8,604
Densidad	195,14
% Variación 2006/2011	12,4%
Índice feminidad- 2011	0,93
% Activos.- 2011	66,4%
% juventud.- 2011	18,3%
% Vejez.- 2011	15,2%
% Sobre envejecimiento .-2011	12,1%
Índice extranjería 2011 (por cada 100 españoles)	12,08
Índice dependencia.- 2011	0,51
Índice dependencia juvenil.- 2011	0,28
Índice dependencia senil.- 2011	0,23
Índice recambio población activa 2011	1,22

Economía	
Paro 2011	
% Total	9,2%
% hombres	42,6%
% Mujeres	57,4%
<25 años	18,8%
25-44 años	50,5%
>45 años	30,7%
% Agricultura	3,0%
% Industria	14,9%
% Construcción	8,9%
% Servicios	64,4%
% Sin empleo anterior	8,9%
Has término municipal	860,42
Has urbana	66,96
Has rústica	793,46
Número de inmuebles 2011	3.098
Valor catastral inmuebles 2011 (miles euros)	131.417,78

Bienes interés cultural	
Casco Antiguo	

Participación política	
Número electores	1.187
Nº votantes	812
% abstención	31,59
Total votos	703
Votos blancos	50
Votos válidos	753
Votos nulos	59
Número electos	9
Votos totales / 1 edil	78,11

Fuentes: Gobierno de Navarra e Instituto Nacional de Estadística

Urbanismo	
Planeamiento municipal actual	Si
Publicación:	Plan Municipal 29/05/1998
Planeamiento en trámite	
Fecha publicación	

Mancomunidades	
General	Mancomunidad de Servicios Generales de Malerreka
Residuos sólidos	
Abastecimiento agua	
Servicios sociales	
Deportes	
Aprovechamientos forestales	
Euskera	
Agrupaciones y servicios admtivos	
Agrup Forzosa Secretario	
Servicios bibliotecarios	

Servicios públicos	
Sanidad	Centro Salud
Servicio social de base	Si
Biblioteca pública	Si
0-3 años	Si
Casa de cultura (Coordinador)	Si
Oficina de información al consumidor	

Instalaciones deportivas	
Frontón	2 frontones
Piscinas	Piscinas Municipales
Pistas polideportivas	Polideportivo municipal
Campo fútbol	
Otros	Vía verde del Bidasoa, C.P Comarcal San Miguel e I.E.S.O. Mendaur (sala polivalente, explanada, p.baloncesto, p.minibasket, sala especializada)
Otros	Campo de Guante y Frontón

Juventud	
Concejalía	
Espacio joven	
Recursos humanos	
Servicio información juvenil	

Establecimientos docentes	
Educación infantil 0-3 años	Esc. Ed. Inf. Doneztebe Askin
Infantil	CPEIP Doneztebe S. Miguel
Primaria	CPEIP Doneztebe S. Miguel
Eso	IESO Doneztebe Mendaur
Bachillerato	
F.P.	
Artes plásticas - diseño	
Conservatorio	
Escuela música	Esc. Mús. Púb. Doneztebe AGORRETA
Iniciación profesional	

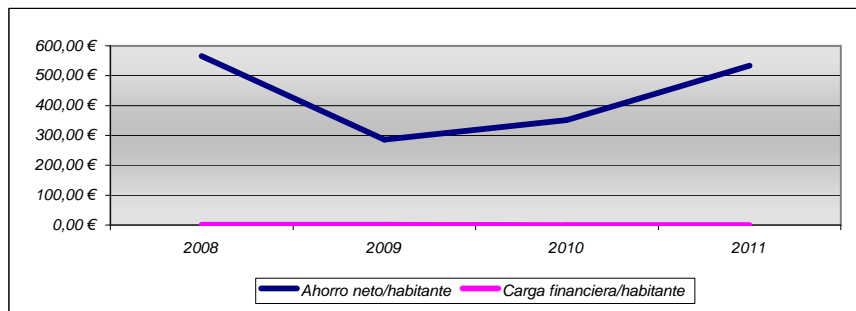
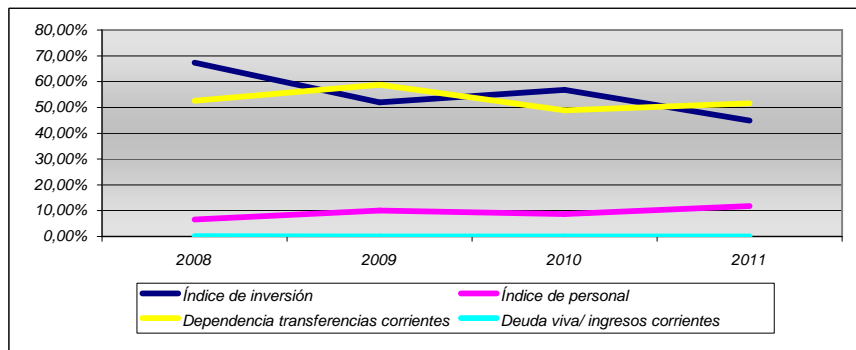
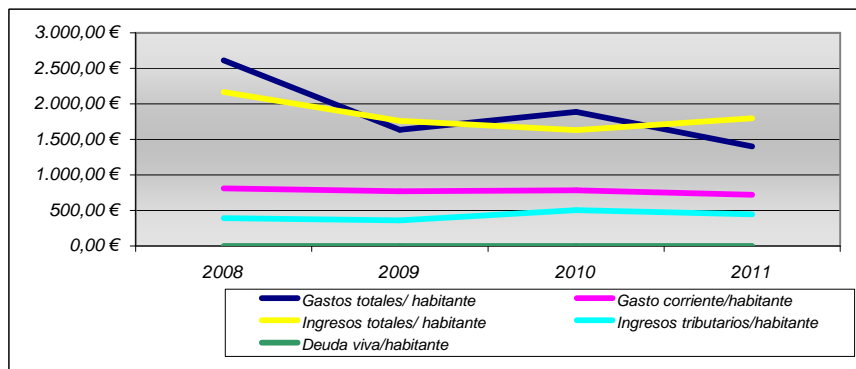

Indicadores 2011			
INDICADOR	2011	Media zona geográfica	Media 500-2000 habitantes
Gastos totales/ habitante	1.400,49 €	1.416,52 €	1.226,40 €
Gasto corriente/habitante	722,55 €	730,83 €	769,76 €
Índice de inversión	45%	45%	31%
Índice de personal	12%	12%	24%
Ingresos totales/ habitante	1.797,71 €	1.818,29 €	1.212,33 €
Ingresos tributarios/habitante	444,45 €	802,73 €	465,77 €
Dependencia transferencias corrientes	52%	52%	41%
Ahorro neto/habitante	533,73 €	539,84 €	94,18 €
Deuda viva/habitante	0,00 €	0,00 €	681,74 €
Carga financiera/habitante	0,00 €	0,00 €	73,63 €
Deuda viva/ ingresos corrientes	0%	0%	74%
Remanente de Tesorería/habitante	1.037,48 €	1.049,36 €	209,96 €

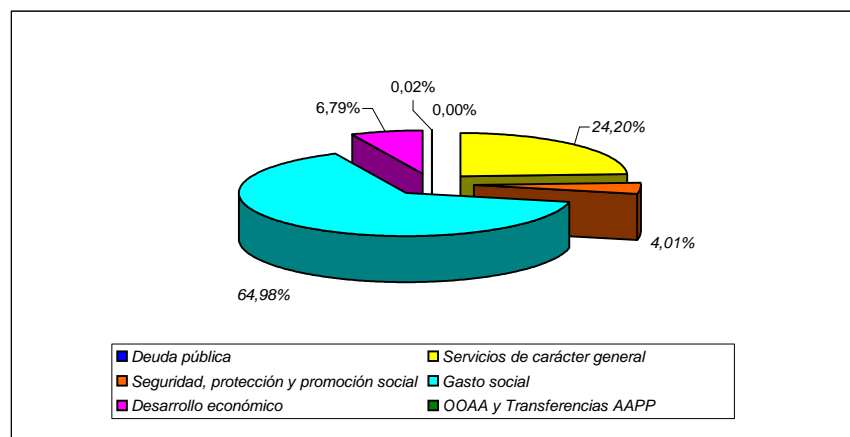

Municipio

Compuesto

Demografía	
Población 2011	795
Km 2 término	144,28
Densidad	5,51
% Variación 2006/2011	6,7%
Índice feminidad- 2011	0,76
% Activos.- 2011	60,3%
% juventud.- 2011	12,1%
% Vejez.- 2011	27,7%
% Sobre envejecimiento .-2011	17,3%
Índice extranjería 2011 (por cada 100 españoles)	2,45
Índice dependencia.- 2011	0,66
Índice dependencia juvenil.- 2011	0,20
Índice dependencia senil.- 2011	0,46
Índice recambio población activa 2011	0,80

Economía	
Paro 2011	
% Total	3,8%
% hombres	72,2%
% Mujeres	27,8%
<25 años	16,7%
25-44 años	55,6%
>45 años	27,8%
% Agricultura	
% Industria	16,7%
% Construcción	
% Servicios	77,8%
% Sin empleo anterior	5,6%
Has término municipal	14.428,11
Has urbana	109,01
Has rústica	14.319,10
Número de inmuebles 2011	3.323
Valor catastral inmuebles 2011 (miles euros)	57.057,25

Bienes interés cultural	

Participación política	
Número electores	668
Nº votantes	542
% abstención	18,86
Total votos	515
Votos blancos	15
Votos válidos	530
Votos nulos	12
Número electos	7
Votos totales / 1 edil	73,57

Erro

Fuentes: Gobierno de Navarra e Instituto Nacional de Estadística

Urbanismo	
Planeamiento municipal actual	SI
Publicación:	Plan Municipal 30/04/2003
Planeamiento en trámite	
Fecha publicación	

Mancomunidades	
General	
Residuos sólidos	Mancomunidad de Residuos Sólidos "Bidausi"
Abastecimiento agua	
Servicios sociales	Mancomunidad de Servicios Sociales "Auñamendi"
Deportes	Mancomunidad Deportiva "Orreaga"
Aprovechamientos forestales	
Euskera	
Agrupaciones y servicios admtivos	
Agrup Forzosa Secretario	
Servicios bibliotecarios	Mancomunidad de Servicios Bibliotecarios Berragu-Berragu Liburutegi Zerbitzuen Mankomunitatea

Servicios públicos	
Sanidad	Consultorio
Servicio social de base	
Biblioteca pública	
0-3 años	
Casa de cultura (Coordinador)	
Oficina de información al consumidor	

Instalaciones deportivas	
Frontón	8 frontones
Piscinas	
Pistas polideportivas	
Campo fútbol	Campo Fútbol Erro
Otros	Camping Urrobi Camino de Santiago

Juventud	
Concejalía	
Espacio joven	
Recursos humanos	
Servicio información juvenil	

Establecimientos docentes	
Educación infantil 0-3 años	
Infantil	CPEIP Erro San Esteban
Primaria	CPEIP Erro San Esteban
Eso	
Bachillerato	
F.P.	
Artes plásticas - diseño	
Conservatorio	
Escuela música	
Iniciación profesional	

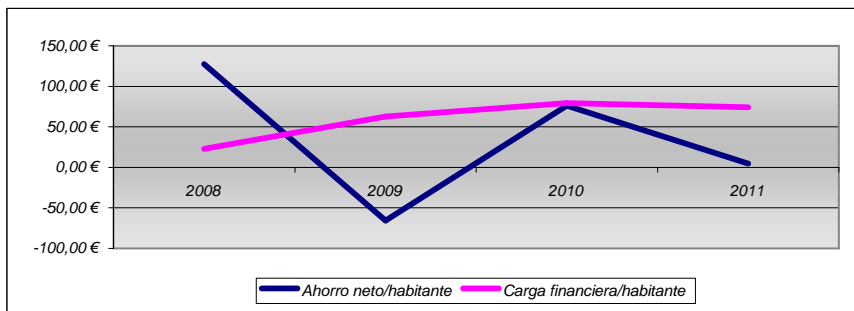
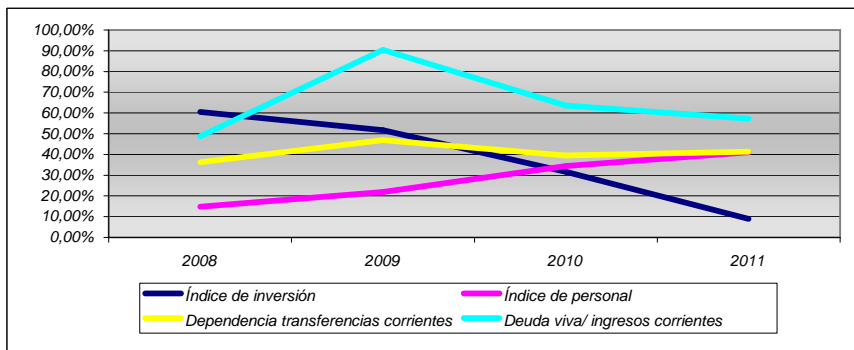
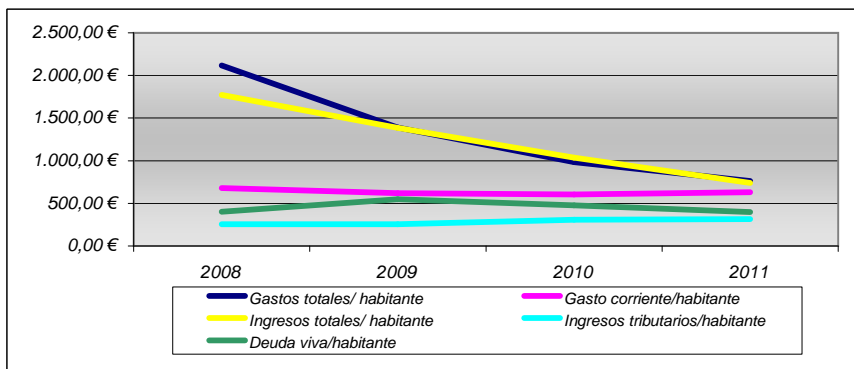

Indicadores 2011			
INDICADOR	2011	Media zona geográfica	Media 500-2000 habitantes
Gastos totales/ habitante	761,47 €	2.200,41 €	1.226,40 €
Gasto corriente/habitante	629,70 €	1.347,27 €	769,76 €
Índice de inversión	9%	33%	31%
Índice de personal	41%	22%	24%
Ingresos totales/ habitante	738,06 €	2.024,11 €	1.212,33 €
Ingresos tributarios/habitante	316,45 €	788,36 €	465,77 €
Dependencia transferencias corrientes	41%	76%	41%
Ahorro neto/habitante	4,52 €	64,86 €	94,18 €
Deuda viva/habitante	399,52 €	1.204,31 €	681,74 €
Carga financiera/habitante	74,12 €	151,58 €	73,63 €
Deuda viva/ ingresos corrientes	57%	80%	74%
Remanente de Tesorería/habitante	16,74 €	240,76 €	209,96 €

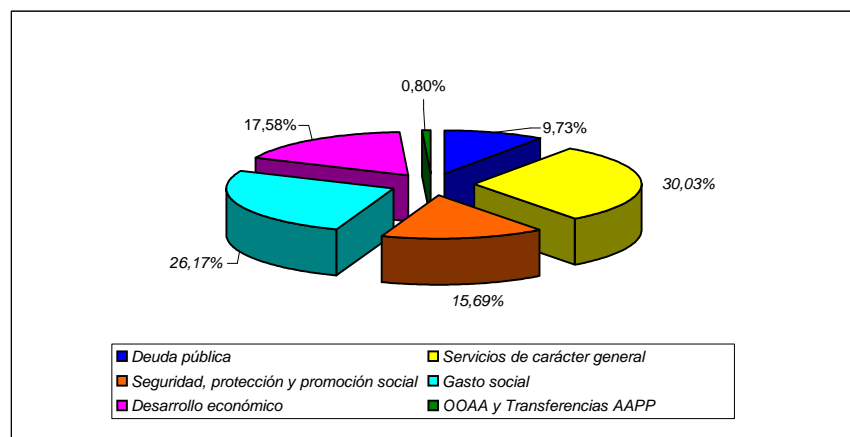

Municipio

Simple

Demografía	
Población 2011	826
Km 2 término	47,048
Densidad	17,56
% Variación 2006/2011	3,4%
Índice feminidad- 2011	0,85
% Activos.- 2011	66,3%
% juventud.- 2011	15,0%
% Vejez.- 2011	18,6%
% Sobre envejecimiento .-2011	17,5%
Índice extranjería 2011 (por cada 100 españoles)	8,83
Índice dependencia.- 2011	0,51
Índice dependencia juvenil.- 2011	0,23
Índice dependencia senil.- 2011	0,28
Índice recambio población activa 2011	0,56

Economía	
Paro 2011	
% Total	6,1%
% hombres	45,5%
% Mujeres	54,5%
<25 años	9,1%
25-44 años	54,5%
>45 años	36,4%
% Agricultura	
% Industria	27,3%
% Construcción	12,1%
% Servicios	57,6%
% Sin empleo anterior	3,0%
Has término municipal	4.704,83
Has urbana	35,28
Has rústica	4.669,55
Número de inmuebles 2011	2.025
Valor catastral inmuebles 2011 (miles euros)	26.232,97

Bienes interés cultural	
Crucero	

Participación política	
Número electores	640
Nº votantes	520
% abstención	18,75
Total votos	514
Votos blancos	5
Votos válidos	519
Votos nulos	1
Número electos	7
Votos totales / 1 edil	73,43

Etxalar

Fuentes: Gobierno de Navarra e Instituto Nacional de Estadística

Urbanismo	
Planeamiento municipal actual	SI
Publicación:	Plan Municipal
Planeamiento en trámite	28/01/2000
Fecha publicación	

Mancomunidades	
General	
Residuos sólidos	Mancomunidad de Bortzirriak-Cinco Villas para la Gestión de los Residuos Sólidos Urbanos
Abastecimiento agua	
Servicios sociales	Mancomunidad de Servicios Sociales de Bortzirriak-Cinco Villas
Deportes	
Aprovechamientos forestales	
Euskera	Bortzirietako Euskara Mankomunitatea (Mancomunidad del Euskara de Bortzirriak)
Agrupaciones y servicios admtivos	
Agrup Forzosa Secretario	
Servicios bibliotecarios	

Servicios públicos	
Sanidad	Consultorio
Servicio social de base	
Biblioteca pública	
0-3 años	
Casa de cultura (Coordinador)	SI
Oficina de información al consumidor	

Instalaciones deportivas	
Frontón	Frontón de Etxalar
Piscinas	Piscinas municipales Etxalar
Pistas polideportivas	
Campo fútbol	
Otros	Hotel Etxalar
	Colegio Público Landagain (sala polivalente, p.polideportiva)

Juventud	
Concejalía	
Espacio joven	
Recursos humanos	
Servicio información juvenil	

Establecimientos docentes	
Educación infantil 0-3 años	
Infantil	CPEIP Etxalar Landagain
Primaria	CPEIP Etxalar Landagain
Eso	
Bachillerato	
F.P.	
Artes plásticas - diseño	
Conservatorio	
Escuela música	
Iniciación profesional	

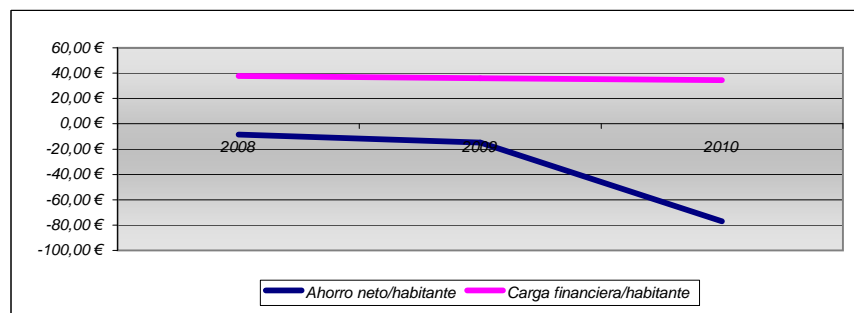
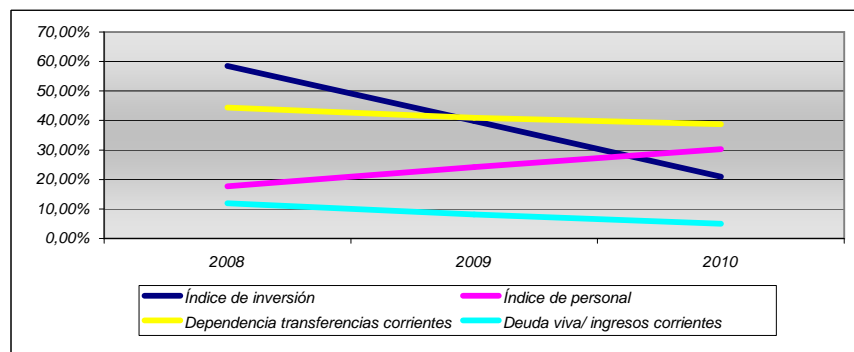
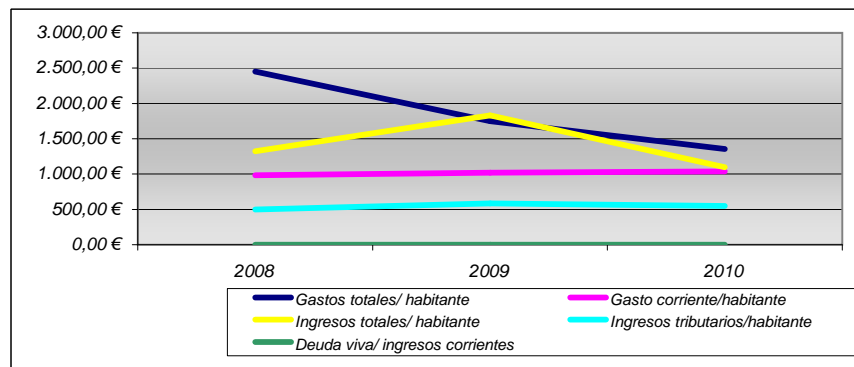

Indicadores 2011			
INDICADOR	2011	Media zona geográfica	Media 500-2000 habitantes
Gastos totales/habitante	N/D	2.259,47 €	1.226,40 €
Gasto corriente/habitante	N/D	1.547,30 €	769,76 €
Índice de inversión	N/D	19%	31%
Índice de personal	N/D	18%	24%
Ingresos totales/habitante	N/D	2.321,50 €	1.212,33 €
Ingresos tributarios/habitante	N/D	920,51 €	465,77 €
Dependencia transferencias corrientes	N/D	69%	41%
Ahorro neto/habitante	N/D	243,07 €	94,18 €
Deuda viva/habitante	N/D	1.351,92 €	681,74 €
Carga financiera/habitante	N/D	220,00 €	73,63 €
Deuda viva/ingresos corrientes	N/D	74%	74%
Remanente de Tesorería/habitante	N/D	740,15 €	209,96 €

Municipio

Simple

Demografía	
Población 2011	591
Km 2 término	13,638
Densidad	43,33
% Variación 2006/2011	19,9%
Índice feminidad- 2011	0,89
% Activos.- 2011	71,7%
% juventud.- 2011	15,7%
% Vejez.- 2011	12,5%
% Sobre envejecimiento .-2011	27,0%
Índice extranjería 2011 (por cada 100 españoles)	4,60
Índice dependencia.- 2011	0,39
Índice dependencia juvenil.- 2011	0,22
Índice dependencia senil.- 2011	0,17
Índice recambio población activa 2011	0,71

Economía	
Paro 2011	
% Total	6,8%
% hombres	71,4%
% Mujeres	28,6%
<25 años	7,1%
25-44 años	50,0%
>45 años	42,9%
% Agricultura	
% Industria	21,4%
% Construcción	7,1%
% Servicios	71,4%
% Sin empleo anterior	
Has término municipal	1.363,78
Has urbana	38,75
Has rústica	1.325,03
Número de inmuebles 2011	1.469
Valor catastral inmuebles 2011 (miles euros)	47.715,98

Bienes interés cultural	

Participación política	
Número electores	455
Nº votantes	386
% abstención	15,16
Total votos	363
Votos blancos	7
Votos válidos	370
Votos nulos	16
Número electos	7
Votos totales / 1 edil	51,86

Fuentes: Gobierno de Navarra e Instituto Nacional de Estadística

Urbanismo	
Planeamiento municipal actual	SI
Publicación:	Normas Subsidiarias 12/08/1994
Planeamiento en trámite	INICIAL
Fecha publicación	09/02/2011

Mancomunidades	
General	Mancomunidad de la Comarca de Pamplona
Residuos sólidos	
Abastecimiento agua	
Servicios sociales	
Deportes	
Aprovechamientos forestales	
Euskera	
Agrupaciones y servicios admtivos	
Agrup Forzosa Secretario	
Servicios bibliotecarios	

Servicios públicos	
Sanidad	Consultorio
Servicio social de base	
Biblioteca pública	
0-3 años	
Casa de cultura (Coordinador)	
Oficina de información al consumidor	

Instalaciones deportivas	
Frontón	Frontón de Etxauri
Piscinas	Piscinas Municipales
Pistas polideportivas	
Campo fútbol	
Otros	Organismo autónomo Denakbat Camping Ezcaba

Juventud	
Concejalía	
Espacio joven	
Recursos humanos	
Servicio información juvenil	

Establecimientos docentes	
Educación infantil 0-3 años	
Infantil	
Primaria	
Eso	
Bachillerato	
F.P.	
Artes plásticas - diseño	
Conservatorio	
Escuela música	
Iniciación profesional	

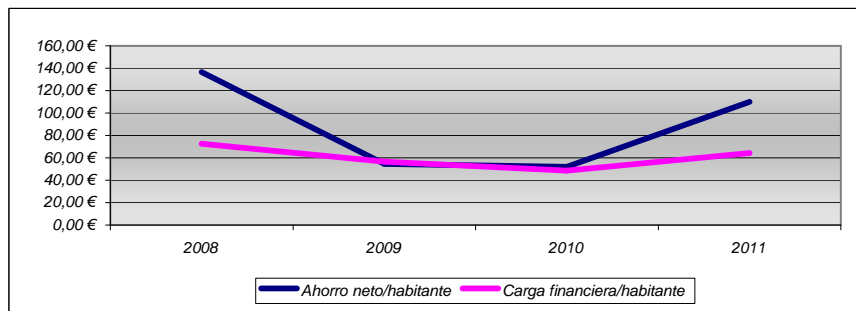
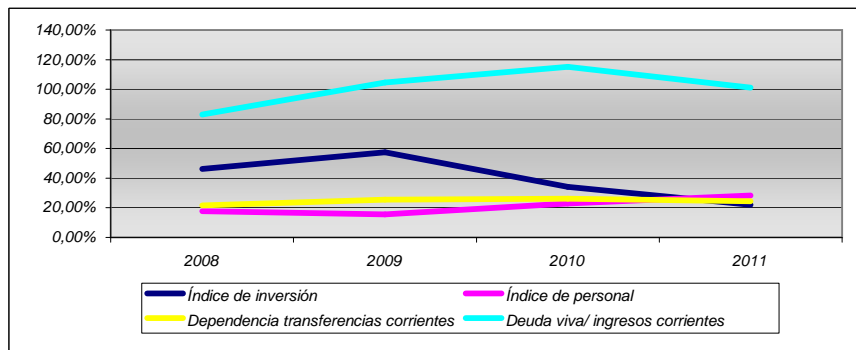
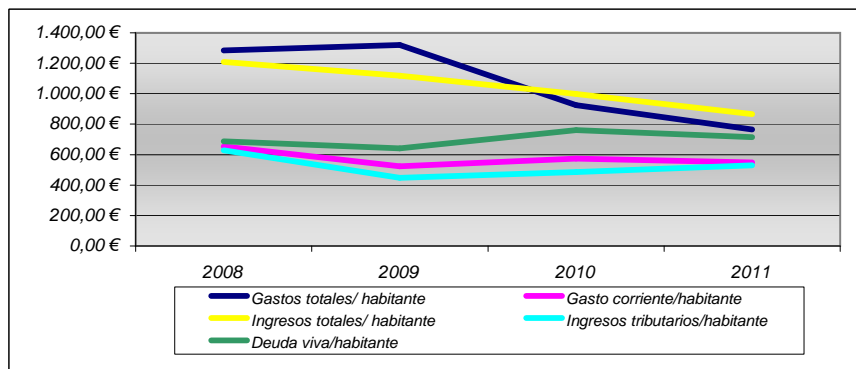

Indicadores 2011			
INDICADOR	2011	Media zona geográfica	Media 500-2000 habitantes
Gastos totales/ habitante	765,51 €	2.200,41 €	1.226,40 €
Gasto corriente/habitante	548,34 €	1.347,27 €	769,76 €
Índice de inversión	22%	33%	31%
Índice de personal	28%	22%	24%
Ingresos totales/ habitante	865,97 €	2.024,11 €	1.212,33 €
Ingresos tributarios/habitante	529,06 €	788,36 €	465,77 €
Dependencia transferencias corrientes	25%	76%	41%
Ahorro neto/habitante	109,91 €	64,86 €	94,18 €
Deuda viva/habitante	713,86 €	1.204,31 €	681,74 €
Carga financiera/habitante	64,28 €	151,58 €	73,63 €
Deuda viva/ ingresos corrientes	101%	80%	74%
Remanente de Tesorería/habitante	50,55 €	240,76 €	209,96 €

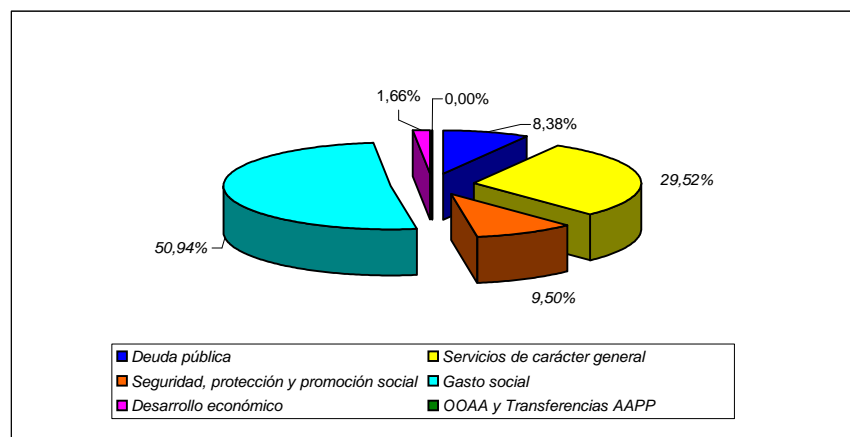

Municipio

Compuesto

Demografía	
Población 2011	1.675
Km 2 término	34,049
Densidad	49,19
% Variación 2006/2011	8,8%
Índice feminidad- 2011	0,87
% Activos.- 2011	70,4%
% juventud.- 2011	17,0%
% Vejez.- 2011	12,5%
% Sobre envejecimiento .-2011	12,4%
Índice extranjería 2011 (por cada 100 españoles)	3,91
Índice dependencia.- 2011	0,42
Índice dependencia juvenil.- 2011	0,24
Índice dependencia senil.- 2011	0,18
Índice recambio población activa 2011	1,06

Economía	
Paro 2011	
% Total	8,2%
% hombres	33,7%
% Mujeres	66,3%
<25 años	11,6%
25-44 años	46,3%
>45 años	42,1%
% Agricultura	
% Industria	8,4%
% Construcción	5,3%
% Servicios	80,0%
% Sin empleo anterior	6,3%
Has término municipal	3.404,84
Has urbana	142,20
Has rústica	3.262,64
Número de inmuebles 2011	4.005
Valor catastral inmuebles 2011 (miles euros)	271.332,52

Bienes interés cultural	

Participación política	
Número electores	1.298
Nº votantes	920
% abstención	29,12
Total votos	887
Votos blancos	18
Votos válidos	905
Votos nulos	15
Número electos	9
Votos totales / 1 edil	98,56

Ezcabarte

Fuentes: Gobierno de Navarra e Instituto Nacional de Estadística

Urbanismo	
Planeamiento municipal actual	SI
Publicación:	Plan Municipal 15/04/2005
Planeamiento en trámite	EMOT-FINAL
Fecha publicación	

Mancomunidades	
General	Mancomunidad de la Comarca de Pamplona
Residuos sólidos	
Abastecimiento agua	
Servicios sociales	
Deportes	
Aprovechamientos forestales	
Euskera	
Agrupaciones y servicios admtivos	
Agrup Forzosa Secretario	
Servicios bibliotecarios	

Servicios públicos	
Sanidad	
Servicio social de base	
Biblioteca pública	SI
0-3 años	
Casa de cultura (Coordinador)	SI
Oficina de información al consumidor	SI

Instalaciones deportivas	
Frontón	3 frontones
Piscinas	
Pistas polideportivas	Polideportivo municipal de Ezcabarte
Campo fútbol	Campo Fútbol Igueldea, Campo Fútbol la Llanada
Otros	Sociedad Recreativa Orrio

Juventud	
Concejalía	
Espacio joven	Dispone de locales juveniles
Recursos humanos	
Servicio información juvenil	

Establecimientos docentes	
Educación infantil 0-3 años	
Infantil	
Primaria	
Eso	
Bachillerato	
F.P.	
Artes plásticas - diseño	
Conservatorio	
Escuela música	
Iniciación profesional	

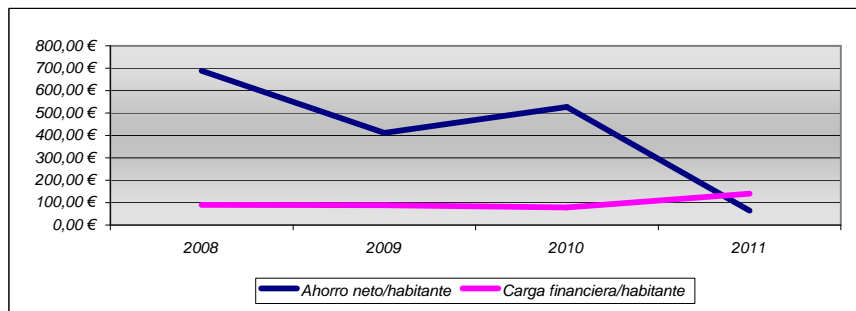
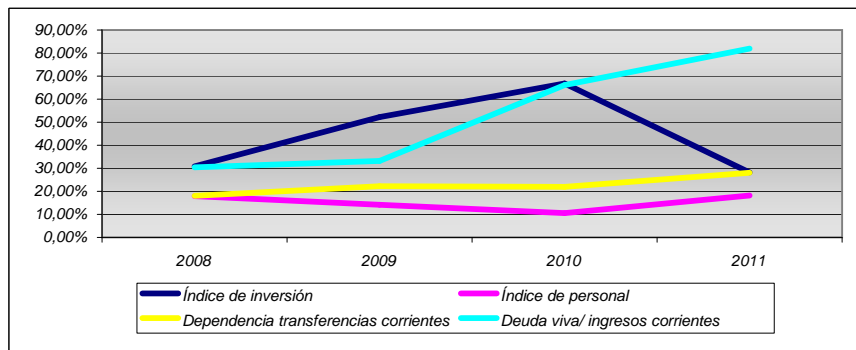
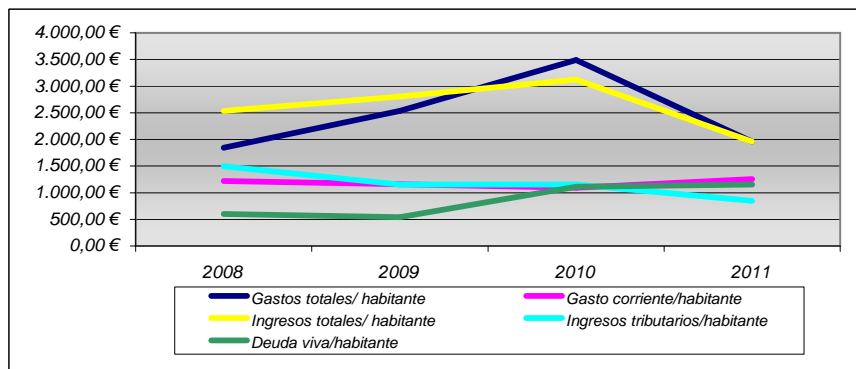

Indicadores 2011			
INDICADOR	2011	Media zona geográfica	Media 500-2000 habitantes
Gastos totales/ habitante	1.960,93 €	1.257,27 €	1.226,40 €
Gasto corriente/habitante	1.258,04 €	938,76 €	769,76 €
Índice de inversión	28%	20%	31%
Índice de personal	18%	24%	24%
Ingresos totales/ habitante	1.957,60 €	1.302,17 €	1.212,33 €
Ingresos tributarios/habitante	845,29 €	416,86 €	465,77 €
Dependencia transferencias corrientes	28%	42%	41%
Ahorro neto/habitante	64,32 €	74,76 €	94,18 €
Deuda viva/habitante	1.155,42 €	664,90 €	681,74 €
Carga financiera/habitante	140,61 €	71,19 €	73,63 €
Deuda viva/ ingresos corrientes	82%	71%	74%
Remanente de Tesorería/habitante	8,05 €	71,34 €	209,96 €

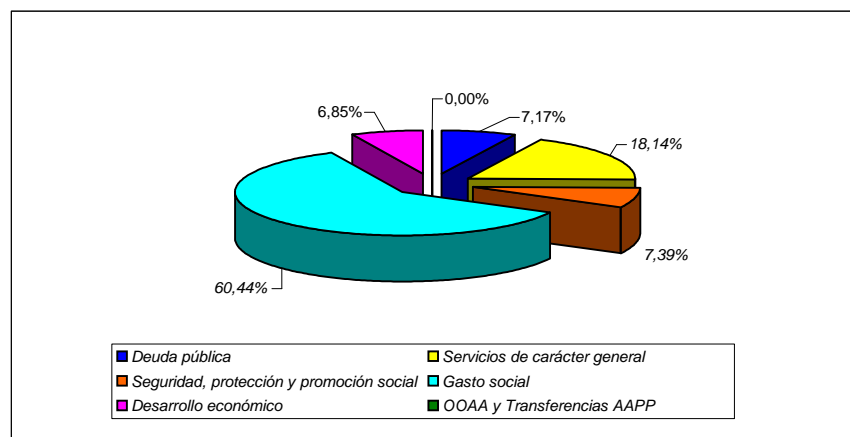

Municipio

Simple

Demografía	
Población 2011	933
Km 2 término	22,042
Densidad	42,33
% Variación 2006/2011	9,0%
Índice feminidad- 2011	0,94
% Activos.- 2011	69,9%
% juventud.- 2011	17,1%
% Vejez.- 2011	13,0%
% Sobre envejecimiento .-2011	17,4%
Índice extranjería 2011 (por cada 100 españoles)	10,81
Índice dependencia.- 2011	0,43
Índice dependencia juvenil.- 2011	0,25
Índice dependencia senil.- 2011	0,19
Índice recambio población activa 2011	0,83

Economía	
Paro 2011	
% Total	8,1%
% hombres	40,4%
% Mujeres	59,6%
<25 años	5,8%
25-44 años	51,9%
>45 años	42,3%
% Agricultura	13,5%
% Industria	15,4%
% Construcción	3,8%
% Servicios	61,5%
% Sin empleo anterior	5,8%
Has término municipal	2.204,25
Has urbana	183,20
Has rústica	2.021,05
Número de inmuebles 2011	3.015
Valor catastral inmuebles 2011 (miles euros)	100.620,48

Bienes interés cultural	
"El Bocal"	

Participación política	
Número electores	694
Nº votantes	543
% abstención	21,76
Total votos	534
Votos blancos	5
Votos válidos	539
Votos nulos	4
Número electos	7
Votos totales / 1 edil	76,29

Fontellas

Fuentes: Gobierno de Navarra e Instituto Nacional de Estadística

Urbanismo	
Planeamiento municipal actual	SI
Publicación:	Plan Municipal
Planeamiento en trámite	17/06/2002
Fecha publicación	

Mancomunidades	
General	
Residuos sólidos	Mancomunidad de la Ribera
Abastecimiento agua	
Servicios sociales	
Deportes	
Aprovechamientos forestales	
Euskera	
Agrupaciones y servicios admtivos	
Agrup Forzosa Secretario	
Servicios bibliotecarios	

Servicios públicos	
Sanidad	
Servicio social de base	
Biblioteca pública	SI
0-3 años	SI
Casa de cultura (Coordinador)	SI
Oficina de información al consumidor	

Instalaciones deportivas	
Frontón	Frontón de Fontellas
Piscinas	Piscinas Municipales
Pistas polideportivas	Polideportivo Municipal
Campo fútbol	Campo de Fútbol de entrenamiento, Campo de Fútbol
Otros	Tenis Club Cerro Fontellas, Gimnasio municipal
Otros	Ikastola Argia (p.polideportiva, sala polivalente, sala especializada, rocódromo en sala psicomotricidad)

Juventud	
Concejalía	
Espacio joven	Dispone de locales juveniles
Recursos humanos	
Servicio información juvenil	

Establecimientos docentes	
Educación infantil 0-3 años	Esc. Ed. Inf. Fontellas Chiquitines
Infantil	CPEIP Fontellas, IK Fontellas Argia
Primaria	CPEIP Fontellas, IK Fontellas Argia
Eso	IK Fontellas Argia
Bachillerato	
F.P.	
Artes plásticas - diseño	
Conservatorio	
Escuela música	Esc. Mús. Púb. Fontellas
Iniciación profesional	

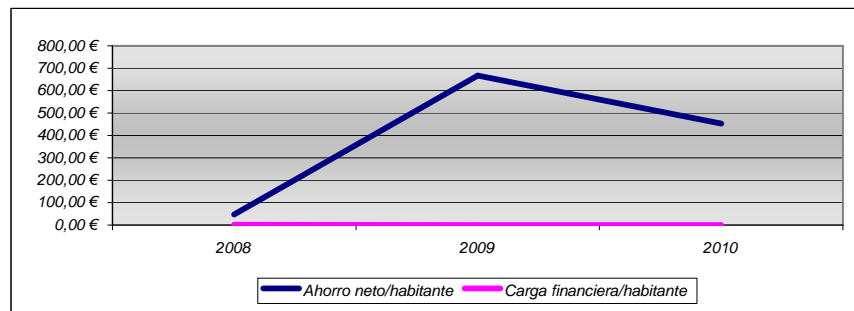
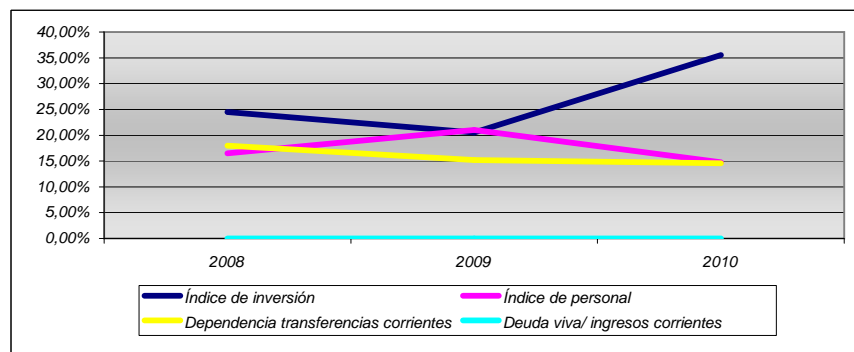
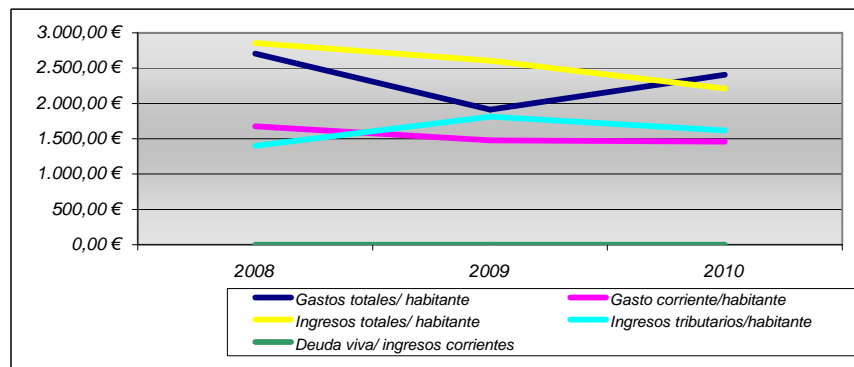

Indicadores 2011			
INDICADOR	2011	Media zona geográfica	Media 500-2000 habitantes
Gastos totales/habitante	N/D	2.259,47 €	1.226,40 €
Gasto corriente/habitante	N/D	1.547,30 €	769,76 €
Índice de inversión	N/D	19%	31%
Índice de personal	N/D	18%	24%
Ingresos totales/habitante	N/D	2.321,50 €	1.212,33 €
Ingresos tributarios/habitante	N/D	920,51 €	465,77 €
Dependencia transferencias corrientes	N/D	69%	41%
Ahorro neto/habitante	N/D	243,07 €	94,18 €
Deuda viva/habitante	N/D	1.351,92 €	681,74 €
Carga financiera/habitante	N/D	220,00 €	73,63 €
Deuda viva/ingresos corrientes	N/D	74%	74%
Remanente de Tesorería/habitante	N/D	740,15 €	209,96 €

Municipio

Compuesto

Demografía	
Población 2011	1.783
Km 2 término	44,807
Densidad	39,79
% Variación 2006/2011	22,5%
Índice feminidad- 2011	0,91
% Activos.- 2011	69,1%
% juventud.- 2011	18,1%
% Vejez.- 2011	12,8%
% Sobre envejecimiento .-2011	11,4%
Índice extranjería 2011 (por cada 100 españoles)	4,09
Índice dependencia.- 2011	0,45
Índice dependencia juvenil.- 2011	0,26
Índice dependencia senil.- 2011	0,19
Índice recambio población activa 2011	0,91

Economía	
Paro 2011	
% Total	7,7%
% hombres	40,9%
% Mujeres	59,1%
<25 años	9,7%
25-44 años	51,6%
>45 años	38,7%
% Agricultura	1,1%
% Industria	17,2%
% Construcción	8,6%
% Servicios	72,0%
% Sin empleo anterior	1,1%
Has término municipal	4.475,30
Has urbana	634,35
Has rústica	3.840,95
Número de inmuebles 2011	6.427
Valor catastral inmuebles 2011 (miles euros)	671.848,79

Bienes interés cultural	

Participación política	
Número electores	1.346
Nº votantes	983
% abstención	26,97
Total votos	943
Votos blancos	23
Votos válidos	966
Votos nulos	17
Número electos	9
Votos totales / 1 edil	104,78

Galar

Fuentes: Gobierno de Navarra e Instituto Nacional de Estadística

Urbanismo	
Planeamiento municipal actual	SI
Publicación:	Plan Municipal 07/03/2001
Planeamiento en trámite	EMOT-INICIAL
Fecha publicación	

Mancomunidades	
General	Mancomunidad de la Comarca de Pamplona
Residuos sólidos	
Abastecimiento agua	
Servicios sociales	Mancomunidad de Servicios Sociales de Base de la Zona de Noáin
Deportes	
Aprovechamientos forestales	
Euskera	
Agrupaciones y servicios admtivos	
Agrup Forzosa Secretario	
Servicios bibliotecarios	

Servicios públicos	
Sanidad	Consultorio
Servicio social de base	
Biblioteca pública	
0-3 años	
Casa de cultura (Coordinador)	Si (SALINAS)
Oficina de información al consumidor	SI

Instalaciones deportivas	
Frontón	5 frontones
Piscinas	Piscinas concejiles de Salinas de Pamplona
Pistas polideportivas	Polideportivo de Cordovilla, Complejo polideportivo de la Cendea de Galar
Campo fútbol	
Otros	Ilusiona Center
Otros	On Fitness

Juventud	
Concejalía	
Espacio joven	
Recursos humanos	
Servicio información juvenil	

Establecimientos docentes	
Educación infantil 0-3 años	
Infantil	
Primaria	
Eso	
Bachillerato	
F.P.	
Artes plásticas - diseño	
Conservatorio	
Escuela música	
Iniciación profesional	

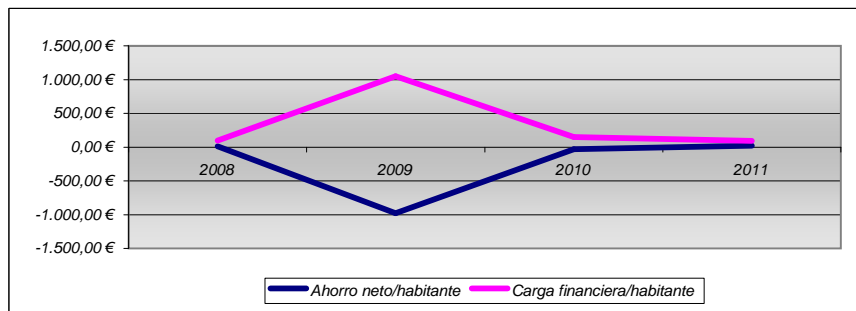
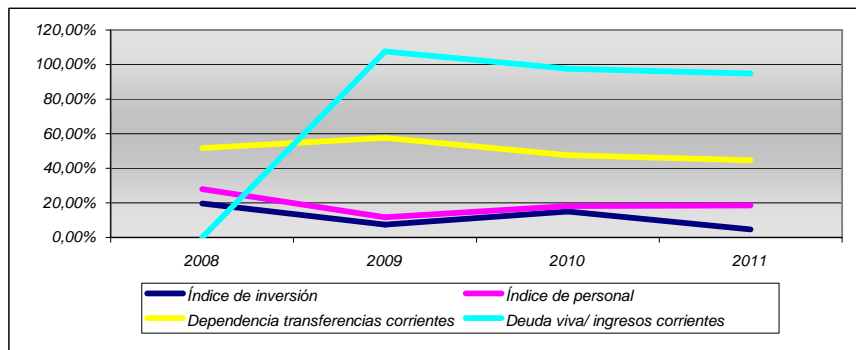
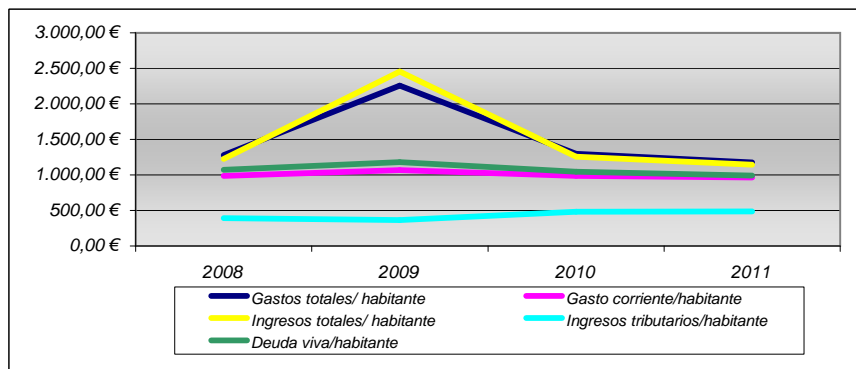

Indicadores 2011			
INDICADOR	2011	Media zona geográfica	Media 500-2000 habitantes
Gastos totales/ habitante	1.174,99 €	1.282,62 €	1.226,40 €
Gasto corriente/habitante	966,19 €	773,97 €	769,76 €
Índice de inversión	5%	34%	31%
Índice de personal	18%	21%	24%
Ingresos totales/ habitante	1.144,60 €	1.226,12 €	1.212,33 €
Ingresos tributarios/habitante	486,64 €	1.140,57 €	465,77 €
Dependencia transferencias corrientes	45%	44%	41%
Ahorro neto/habitante	19,01 €	115,80 €	94,18 €
Deuda viva/habitante	989,81 €	753,05 €	681,74 €
Carga financiera/habitante	92,88 €	66,00 €	73,63 €
Deuda viva/ ingresos corrientes	95%	72%	74%
Remanente de Tesorería/habitante	59,26 €	72,10 €	209,96 €

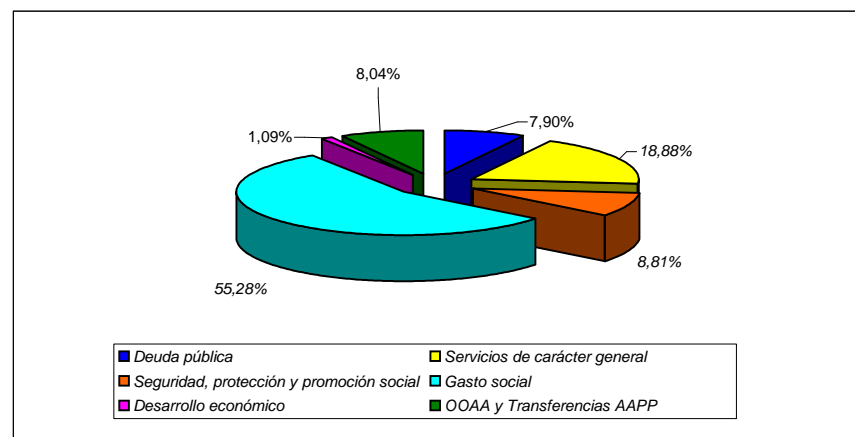

Municipio

Simple

Demografía	
Población 2011	518
Km 2 término	10,257
Densidad	50,50
% Variación 2006/2011	7,9%
Índice feminidad- 2011	0,79
% Activos.- 2011	62,2%
% juventud.- 2011	21,4%
% Vejez.- 2011	16,4%
% Sobre envejecimiento .-2011	17,6%
Índice extranjería 2011 (por cada 100 españoles)	2,78
Índice dependencia.- 2011	0,61
Índice dependencia juvenil.- 2011	0,34
Índice dependencia senil.- 2011	0,26
Índice recambio población activa 2011	1,13

Economía	
Paro 2011	
% Total	7,6%
% hombres	41,7%
% Mujeres	58,3%
<25 años	4,2%
25-44 años	66,7%
>45 años	29,2%
% Agricultura	8,3%
% Industria	8,3%
% Construcción	12,5%
% Servicios	70,8%
% Sin empleo anterior	0,0%
Has término municipal	1.025,64
Has urbana	28,59
Has rústica	997,05
Número de inmuebles 2011	1.070
Valor catastral inmuebles 2011 (miles euros)	26.277,66

Bienes interés cultural	
Ermita Santo Cristo de Catalaín	

Participación política (*)	
Número electores	376
Nº votantes	329
% abstención	12,50
Total votos	18
Votos blancos	305
Votos válidos	323
Votos nulos	6
Número electos	7
Votos totales / 1 edil	2,57

(*) Elecciones Locales Parciales 20 noviembre 2011 (Fuente: Ministerio del Interior)

Garínoain

Fuentes: Gobierno de Navarra e Instituto Nacional de Estadística

Urbanismo	
Planeamiento municipal actual	SI
Publicación:	Normas Subsidiarias
Planeamiento en trámite	30/05/1990
Fecha publicación	INICIAL
	18/08/2010

Mancomunidades	
General	Mancomunidad de Mairaga-Zona Media/Erdi Aldea
Residuos sólidos	
Abastecimiento agua	
Servicios sociales	Servicios Sociales de Base de Tafalla
Deportes	Mancomunidad de Servicios Deportivos y Socioculturales de la Zona Media de Navarra
Aprovechamientos forestales	
Euskera	
Agrupaciones y servicios admtivos	Agrupación de Servicios Administrativos de la Valdorba
Agrup Forzosa Secretario	Asociación para el Desarrollo de la Valdorba
Servicios bibliotecarios	

Servicios públicos	
Sanidad	
Servicio social de base	
Biblioteca pública	
0-3 años	SI
Casa de cultura (Coordinador)	SI
Oficina de información al consumidor	

Instalaciones deportivas	
Frontón	
Piscinas	
Pistas polideportivas	
Campo fútbol	Campo de Fútbol
Otros	SCDR Murugain
Otros	

Juventud	
Concejalía	
Espacio joven	
Recursos humanos	
Servicio información juvenil	

Establecimientos docentes	
Educación infantil 0-3 años	Esc. Ed. Inf. Garínoain Amatxi
Infantil	
Primaria	
Eso	
Bachillerato	
F.P.	
Artes plásticas - diseño	
Conservatorio	
Escuela música	Esc. Mús. Púb. Garínoain
Iniciación profesional	

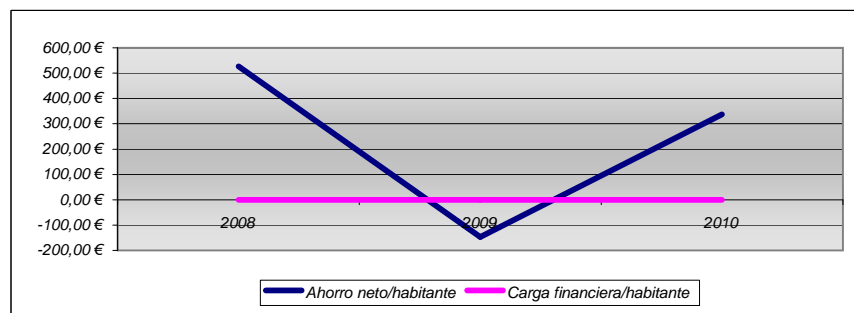
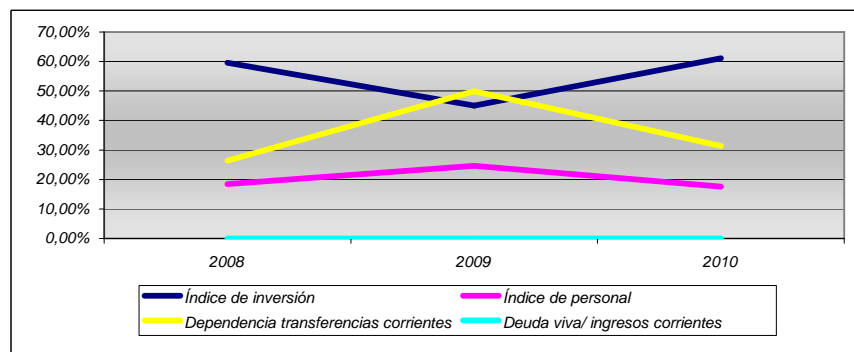
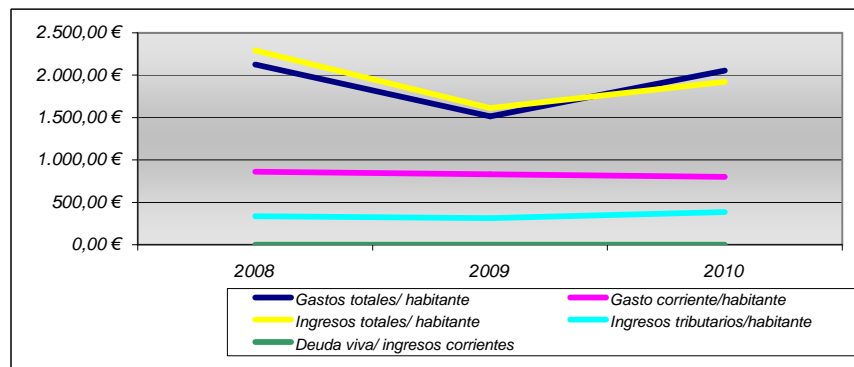

Indicadores 2011			
INDICADOR	2011	Media zona geográfica	Media 500-2000 habitantes
Gastos totales/habitante	N/D	2.200,41 €	1.226,40 €
Gasto corriente/habitante	N/D	1.347,27 €	769,76 €
Índice de inversión	N/D	33%	31%
Índice de personal	N/D	22%	24%
Ingresos totales/habitante	N/D	2.024,11 €	1.212,33 €
Ingresos tributarios/habitante	N/D	788,36 €	465,77 €
Dependencia transferencias corrientes	N/D	76%	41%
Ahorro neto/habitante	N/D	64,86 €	94,18 €
Deuda viva/habitante	N/D	1.204,31 €	681,74 €
Carga financiera/habitante	N/D	151,58 €	73,63 €
Deuda viva/ingresos corrientes	N/D	80%	74%
Remanente de Tesorería/habitante	N/D	240,76 €	209,96 €

Municipio

Simple

Demografía	
Población 2011	771
Km 2 término	91,365
Densidad	8,44
% Variación 2006/2011	-4,7%
Índice feminidad- 2011	0,81
% Activos.- 2011	65,5%
% juventud.- 2011	9,9%
% Vejez.- 2011	24,6%
% Sobre envejecimiento .-2011	12,6%
Índice extranjería 2011 (por cada 100 españoles)	0,92
Índice dependencia.- 2011	0,53
Índice dependencia juvenil.- 2011	0,15
Índice dependencia senil.- 2011	0,38
Índice recambio población activa 2011	0,63

Economía	
Paro 2011	
% Total	7,6%
% hombres	65,8%
% Mujeres	34,2%
<25 años	18,4%
25-44 años	28,9%
>45 años	52,6%
% Agricultura	2,6%
% Industria	13,2%
% Construcción	21,1%
% Servicios	60,5%
% Sin empleo anterior	2,6%
Has término municipal	9.135,37
Has urbana	16,88
Has rústica	9.118,49
Número de inmuebles 2011	1.908
Valor catastral inmuebles 2011 (miles euros)	15.167,87

Bienes interés cultural	

Participación política	
Número electores	666
Nº votantes	492
% abstención	26,13
Total votos	448
Votos blancos	16
Votos válidos	464
Votos nulos	28
Número electos	7
Votos totales / 1 edil	64,00

Goizueta

Fuentes: Gobierno de Navarra e Instituto Nacional de Estadística

Urbanismo	
Planeamiento municipal actual	SI
Publicación:	Plan Municipal 05/06/2009
Planeamiento en trámite	
Fecha publicación	

Mancomunidades	
General	
Residuos sólidos	
Abastecimiento agua	
Servicios sociales	Mancomunidad de Leitza, Goizueta, Areso y Arano para la gestión del servicio social de base
Deportes	
Aprovechamientos forestales	
Euskera	Nafarroako Iparraldeko Euskara Mankomunitatea-Mancomunidad de Euskara del Norte de Navarra
Agrupaciones y servicios admtivos	
Agrup Forzosa Secretario	
Servicios bibliotecarios	

Servicios públicos	
Sanidad	Consultorio
Servicio social de base	
Biblioteca pública	
0-3 años	
Casa de cultura (Coordinador)	
Oficina de información al consumidor	

Instalaciones deportivas	
Frontón	3 frontones
Piscinas	
Pistas polideportivas	
Campo fútbol	
Otros	Colegio Público Andrés Narbarte Xalto (sala especializada, pista polid+frontón, 2 salas polideportivas)

Juventud	
Concejalía	
Espacio joven	
Recursos humanos	
Servicio información juvenil	

Establecimientos docentes	
Educación infantil 0-3 años	
Infantil	CPEIP Goizueta Haur eta Lehen H.I.P.Andres Narbarte Xalto
Primaria	CPEIP Goizueta Haur eta Lehen H.I.P.Andres Narbarte Xalto
Eso	Haur eta Lehen H.I.P.Andres Narbarte Xalto
Bachillerato	
F.P.	
Artes plásticas - diseño	
Conservatorio	
Escuela música	
Iniciación profesional	

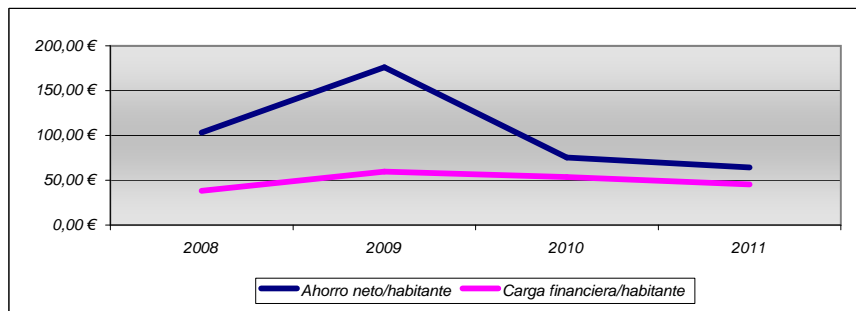
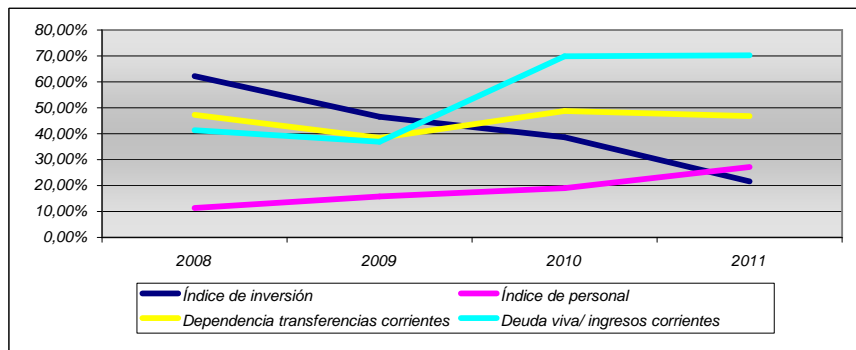
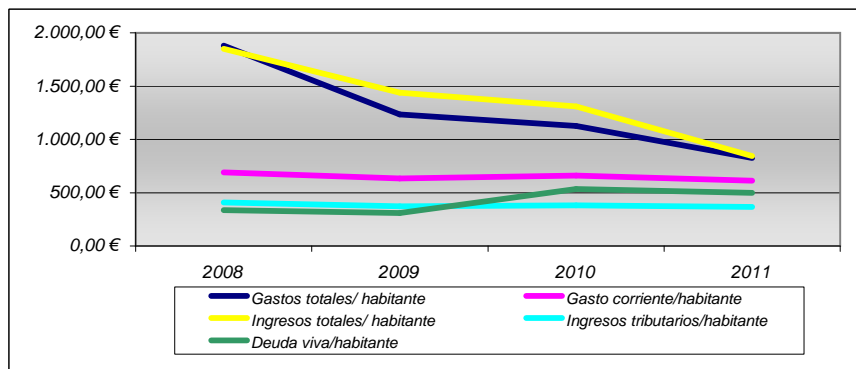

Indicadores 2011			
INDICADOR	2011	Media zona geográfica	Media 500-2000 habitantes
Gastos totales/ habitante	824,50 €	2.200,41 €	1.226,40 €
Gasto corriente/habitante	612,33 €	1.347,27 €	769,76 €
Índice de inversión	22%	33%	31%
Índice de personal	27%	22%	24%
Ingresos totales/ habitante	842,58 €	2.024,11 €	1.212,33 €
Ingresos tributarios/habitante	365,11 €	788,36 €	465,77 €
Dependencia transferencias corrientes	47%	76%	41%
Ahorro neto/habitante	64,36 €	64,86 €	94,18 €
Deuda viva/habitante	498,92 €	1.204,31 €	681,74 €
Carga financiera/habitante	45,25 €	151,58 €	73,63 €
Deuda viva/ ingresos corrientes	70%	80%	74%
Remanente de Tesorería/habitante	258,26 €	240,76 €	209,96 €

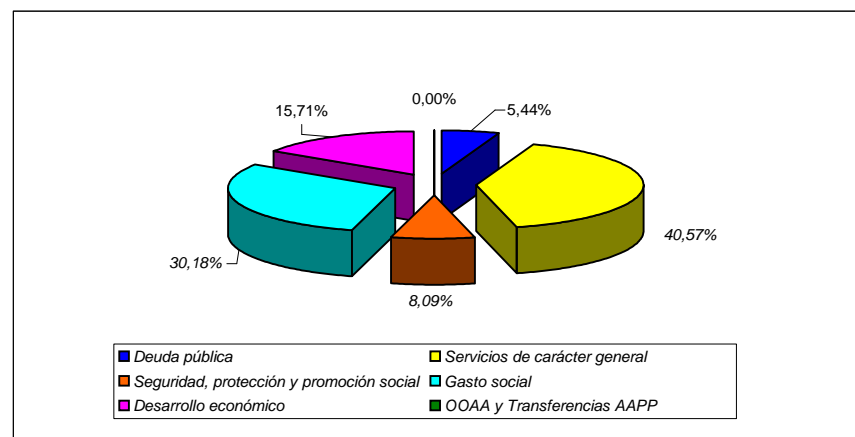

Municipio

Simple

Fuentes: Gobierno de Navarra e Instituto Nacional de Estadística

Demografía	
Población 2011	635
Km 2 término	16,634
Densidad	38,17
% Variación 2006/2011	-18,1%
Índice feminidad- 2011	0,87
% Activos.- 2011	61,1%
% juventud.- 2011	16,1%
% Vejez.- 2011	22,8%
% Sobre envejecimiento .-2011	12,4%
Índice extranjería 2011 (por cada 100 españoles)	2,09
Índice dependencia.- 2011	0,64
Índice dependencia juvenil.- 2011	0,26
Índice dependencia senil.- 2011	0,37
Índice recambio población activa 2011	0,81

Economía	
Paro 2011	
% Total	7,8%
% hombres	40,0%
% Mujeres	60,0%
<25 años	10,0%
25-44 años	33,3%
>45 años	56,7%
% Agricultura	
% Industria	30,0%
% Construcción	13,3%
% Servicios	50,0%
% Sin empleo anterior	6,7%
Has término municipal	1.663,35
Has urbana	28,39
Has rústica	1.634,96
Número de inmuebles 2011	1.296
Valor catastral inmuebles 2011 (miles euros)	29.641,19

Bienes interés cultural	

Participación política	
Número electores	506
Nº votantes	367
% abstención	27,47
Total votos	322
Votos blancos	20
Votos válidos	342
Votos nulos	25
Número electos	7
Votos totales / 1 edil	46,00

Urbanismo	
Planeamiento municipal actual	SI
Publicación:	Normas Subsidiarias
Planeamiento en trámite	18/05/1994
Fecha publicación	

Mancomunidades	
General	
Residuos sólidos	Mancomunidad de Bortzirriak-Cinco Villas para la Gestión de los Residuos Sólidos Urbanos
Abastecimiento agua	
Servicios sociales	Mancomunidad de Servicios Sociales de Bortzirriak-Cinco Villas
Deportes	
Aprovechamientos forestales	
Euskera	Bortzirietako Euskara Mankomunitatea (Mancomunidad del Euskara de Bortzirriak)
Agrupaciones y servicios admtivos	
Agrup Forzosa Secretario	
Servicios bibliotecarios	

Servicios públicos	
Sanidad	Consultorio
Servicio social de base	
Biblioteca pública	
0-3 años	
Casa de cultura (Coordinador)	
Oficina de información al consumidor	

Instalaciones deportivas	
Frontón	Frontón de Igantzi
Piscinas	Piscinas Municipales
Pistas polideportivas	
Campo fútbol	
Otros	Sala Polivalente

Juventud	
Concejalía	
Espacio joven	
Recursos humanos	
Servicio información juvenil	

Establecimientos docentes	
Educación infantil 0-3 años	
Infantil	CPEIP Igantzi
Primaria	CPEIP Igantzi
Eso	
Bachillerato	
F.P.	
Artes plásticas - diseño	
Conservatorio	
Escuela música	
Iniciación profesional	

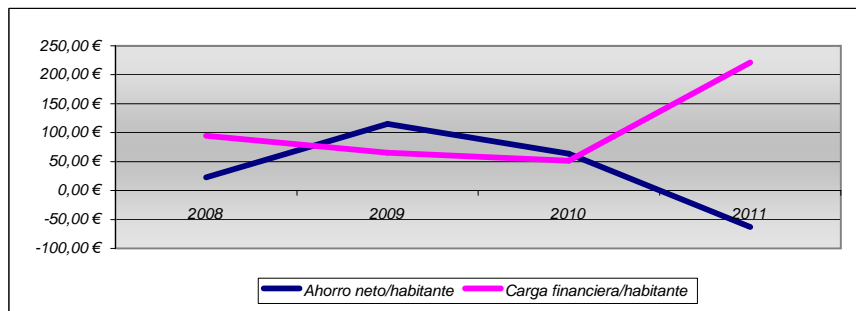
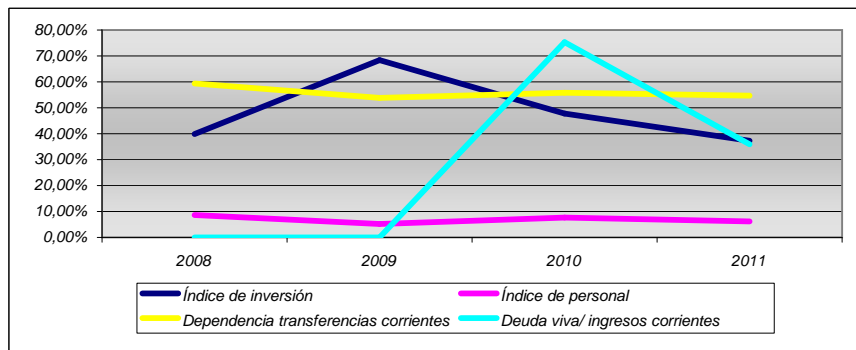
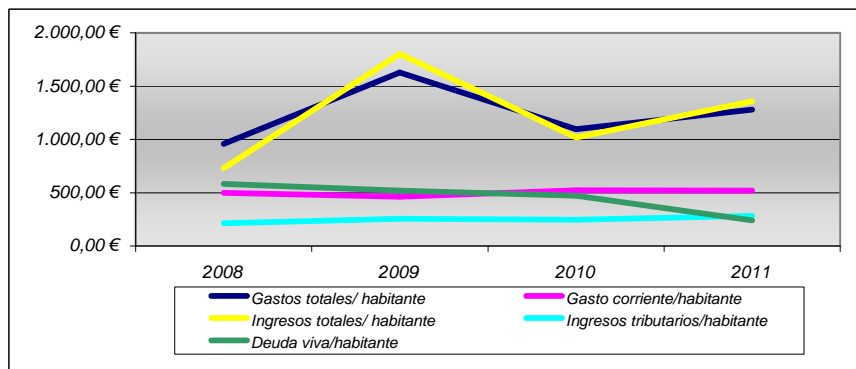

Indicadores 2011			
INDICADOR	2011	Media zona geográfica	Media 500-2000 habitantes
Gastos totales/ habitante	1.279,22 €	2.200,41 €	1.226,40 €
Gasto corriente/habitante	520,34 €	1.347,27 €	769,76 €
Índice de inversión	37%	33%	31%
Índice de personal	6%	22%	24%
Ingresos totales/ habitante	1.357,68 €	2.024,11 €	1.212,33 €
Ingresos tributarios/habitante	283,66 €	788,36 €	465,77 €
Dependencia transferencias corrientes	55%	76%	41%
Ahorro neto/habitante	-63,21 €	64,86 €	94,18 €
Deuda viva/habitante	241,05 €	1.204,31 €	681,74 €
Carga financiera/habitante	221,12 €	151,58 €	73,63 €
Deuda viva/ ingresos corrientes	36%	80%	74%
Remanente de Tesorería/habitante	60,16 €	240,76 €	209,96 €

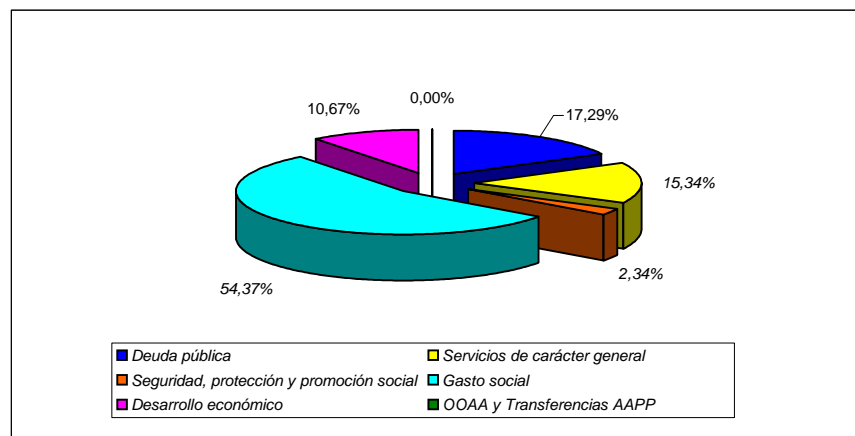

Municipio

Simple

Demografía	
Población 2011	523
Km 2 término	15,011
Densidad	34,84
% Variación 2006/2011	8,7%
Índice feminidad- 2011	0,93
% Activos.- 2011	67,1%
% juventud.- 2011	14,5%
% Vejez.- 2011	18,4%
% Sobre envejecimiento .-2011	17,7%
Índice extranjería 2011 (por cada 100 españoles)	5,23
Índice dependencia.- 2011	0,49
Índice dependencia juvenil.- 2011	0,22
Índice dependencia senil.- 2011	0,27
Índice recambio población activa 2011	1,49

Economía	
Paro 2011	
% Total	6,4%
% hombres	54,5%
% Mujeres	45,5%
<25 años	22,7%
25-44 años	54,5%
>45 años	22,7%
% Agricultura	4,5%
% Industria	22,7%
% Construcción	0,0%
% Servicios	72,7%
% Sin empleo anterior	0,0%
Has término municipal	1.501,14
Has urbana	20,48
Has rústica	1.480,66
Número de inmuebles 2011	1.315
Valor catastral inmuebles 2011 (miles euros)	14.335,67

Bienes interés cultural	
Carnaval (inmaterial)	

Participación política (*)	
Número electores	407
Nº votantes	281
% abstención	30,96
Total votos	204
Votos blancos	31
Votos válidos	235
Votos nulos	46
Número electos	7
Votos totales / 1 edil	29,14

(*) Elecciones Locales Parciales 20 noviembre 2011 (Fuente: Ministerio del Interior)

Ituren

Fuentes: Gobierno de Navarra e Instituto Nacional de Estadística

Urbanismo	
Planeamiento municipal actual	SI
Publicación/ fecha definitiva:	Plan Municipal 20/12/2011
Planeamiento en trámite	
Fecha publicación	

Mancomunidades	
General	Mancomunidad de Servicios Generales de Malerreka
Residuos sólidos	
Abastecimiento agua	
Servicios sociales	
Deportes	
Aprovechamientos forestales	
Euskera	
Agrupaciones y servicios admtivos	
Agrup Forzosa Secretario	
Servicios bibliotecarios	

Servicios públicos	
Sanidad	Consultorio
Servicio social de base	
Biblioteca pública	
0-3 años	
Casa de cultura (Coordinador)	
Oficina de información al consumidor	

Instalaciones deportivas	
Frontón	3 frontones
Piscinas	
Pistas polideportivas	
Campo fútbol	
Otros	
Otros	

Juventud	
Concejalía	
Espacio joven	
Recursos humanos	
Servicio información juvenil	

Establecimientos docentes	
Educación infantil 0-3 años	
Infantil	CPEIP Ituren
Primaria	CPEIP Ituren
Eso	
Bachillerato	
F.P.	
Artes plásticas - diseño	
Conservatorio	
Escuela música	
Iniciación profesional	

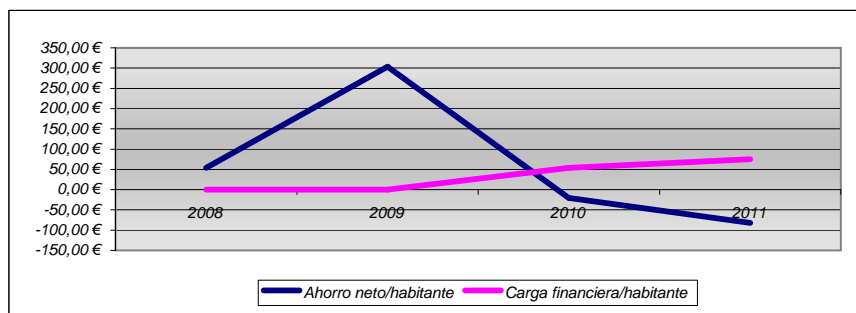
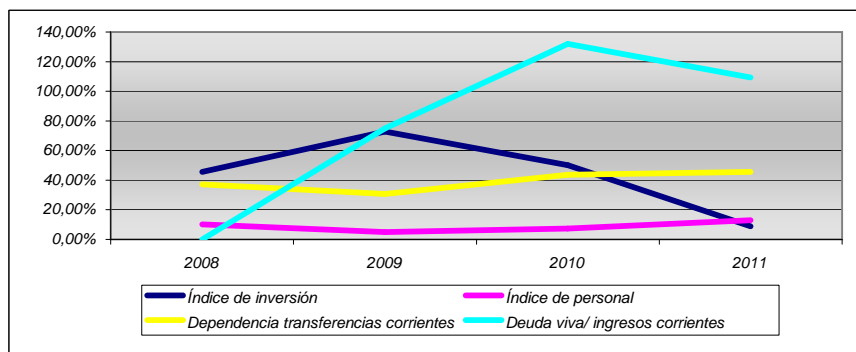
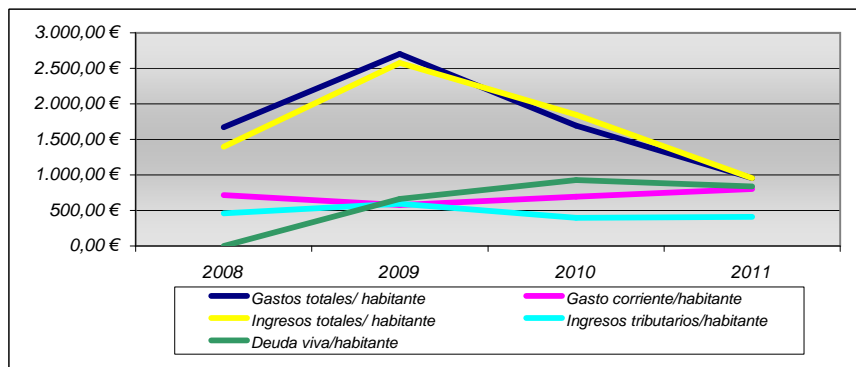

Indicadores 2011			
INDICADOR	2011	Media zona geográfica	Media 500-2000 habitantes
Gastos totales/ habitante	953,29 €	2.259,47 €	1.226,40 €
Gasto corriente/habitante	803,49 €	1.547,30 €	769,76 €
Índice de inversión	9%	19%	31%
Índice de personal	13%	18%	24%
Ingresos totales/ habitante	956,46 €	2.321,50 €	1.212,33 €
Ingresos tributarios/habitante	411,86 €	920,51 €	465,77 €
Dependencia transferencias corrientes	46%	69%	41%
Ahorro neto/habitante	-81,85 €	243,07 €	94,18 €
Deuda viva/habitante	839,43 €	1.351,92 €	681,74 €
Carga financiera/habitante	75,18 €	220,00 €	73,63 €
Deuda viva/ ingresos corrientes	109%	74%	74%
Remanente de Tesorería/habitante	397,52 €	740,15 €	209,96 €

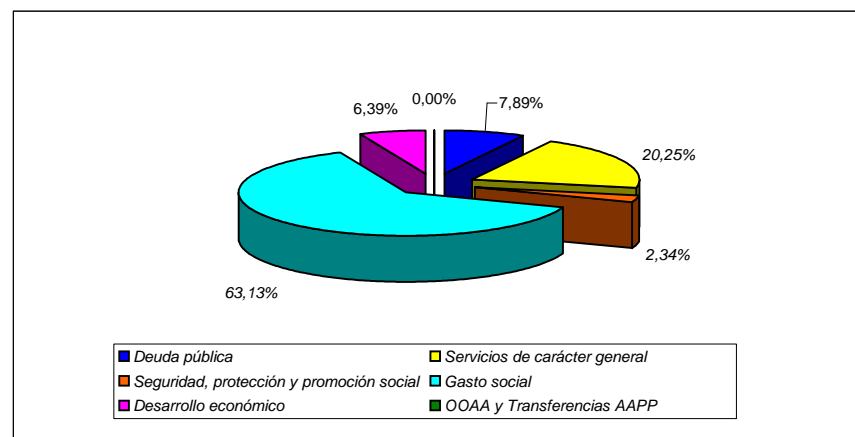

Municipio

Compuesto

Demografía	
Población 2011	1.093
Km 2 término	52,026
Densidad	21,01
% Variación 2006/2011	29,7%
Índice feminidad- 2011	0,89
% Activos.- 2011	69,7%
% juventud.- 2011	16,8%
% Vejez.- 2011	13,4%
% Sobre envejecimiento .-2011	14,3%
Índice extranjería 2011 (por cada 100 españoles)	6,53
Índice dependencia.- 2011	0,43
Índice dependencia juvenil.- 2011	0,24
Índice dependencia senil.- 2011	0,19
Índice recambio población activa 2011	0,62

Economía	
Paro 2011	
% Total	5,3%
% hombres	55,0%
% Mujeres	45,0%
<25 años	10,0%
25-44 años	45,0%
>45 años	45,0%
% Agricultura	
% Industria	15,0%
% Construcción	7,5%
% Servicios	75,0%
% Sin empleo anterior	2,5%
Has término municipal	5.202,54
Has urbana	208,70
Has rústica	4.993,84
Número de inmuebles 2011	3.357
Valor catastral inmuebles 2011 (miles euros)	128.700,24

Bienes interés cultural	

Participación política	
Número electores	841
Nº votantes	608
% abstención	27,71
Total votos	586
Votos blancos	11
Votos válidos	597
Votos nulos	11
Número electos	9
Votos totales / 1 edil	65,11

Fuentes: Gobierno de Navarra e Instituto Nacional de Estadística

Urbanismo	
Planeamiento municipal actual	SI
Publicación/ fecha definitiva:	Normas Subsidiarias 25/12/1995
Planeamiento en trámite	PROVISIONAL
Fecha publicación	

Mancomunidades	
General	Mancomunidad de la Comarca de Pamplona
Residuos sólidos	
Abastecimiento agua	
Servicios sociales	Mancomunidad de Servicios Sociales de Base de Ansoáin, Berrioplano, Berriozar, Iza y Juslapaña; Mancomunidad de Servicios Sociales de Base de Irurtzun
Deportes	
Aprovechamientos forestales	
Euskera	
Agrupaciones y servicios admtivos	
Agrup Forzosa Secretario	
Servicios bibliotecarios	

Servicios públicos	
Sanidad	Consultorio
Servicio social de base	
Biblioteca pública	
0-3 años	SI
Casa de cultura (Coordinador)	
Oficina de información al consumidor	

Instalaciones deportivas	
Frontón	9 frontones
Piscinas	
Pistas polideportivas	
Campo fútbol	
Otros	Club de Campo Señoría de Zuasti
Otros	

Juventud	
Concejalía	
Espacio joven	
Recursos humanos	
Servicio información juvenil	

Establecimientos docentes	
Educación infantil 0-3 años	
Infantil	
Primaria	
Eso	
Bachillerato	
F.P.	
Artes plásticas - diseño	
Conservatorio	
Escuela música	
Iniciación profesional	

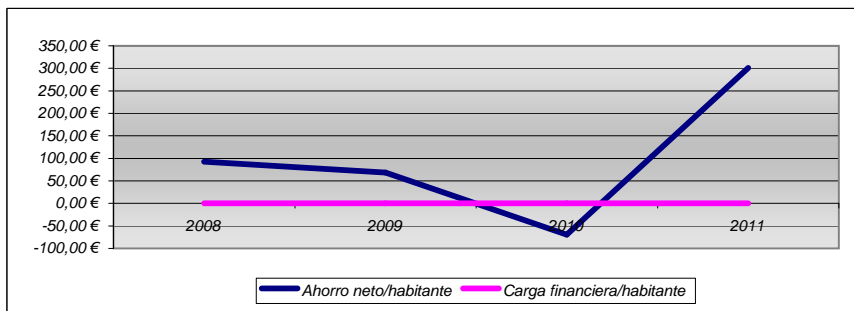
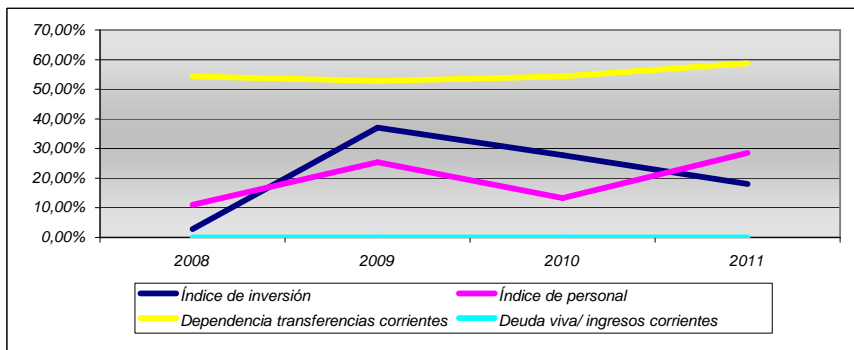
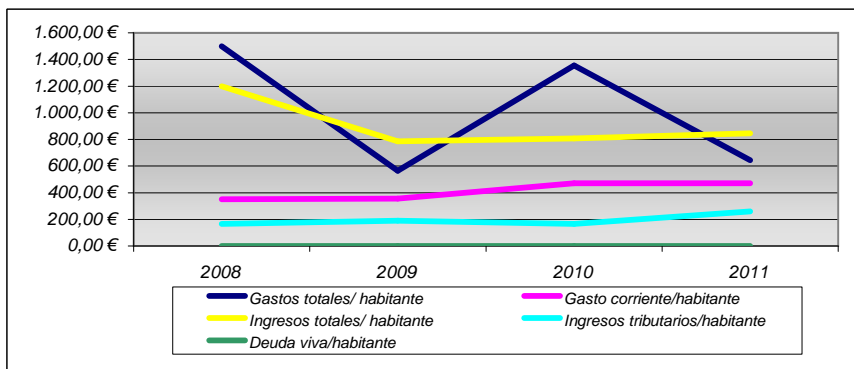

Indicadores 2011			
INDICADOR	2011	Media zona geográfica	Media 500-2000 habitantes
Gastos totales/ habitante	644,27 €	2.259,47 €	1.226,40 €
Gasto corriente/habitante	470,61 €	1.547,30 €	769,76 €
Índice de inversión	18%	19%	31%
Índice de personal	28%	18%	24%
Ingresos totales/ habitante	844,96 €	2.321,50 €	1.212,33 €
Ingresos tributarios/habitante	258,75 €	920,51 €	465,77 €
Dependencia transferencias corrientes	59%	69%	41%
Ahorro neto/habitante	300,82 €	243,07 €	94,18 €
Deuda viva/habitante	0,00 €	1.351,92 €	681,74 €
Carga financiera/habitante	0,00 €	220,00 €	73,63 €
Deuda viva/ ingresos corrientes	0%	74%	74%
Remanente de Tesorería/habitante	871,66 €	740,15 €	209,96 €

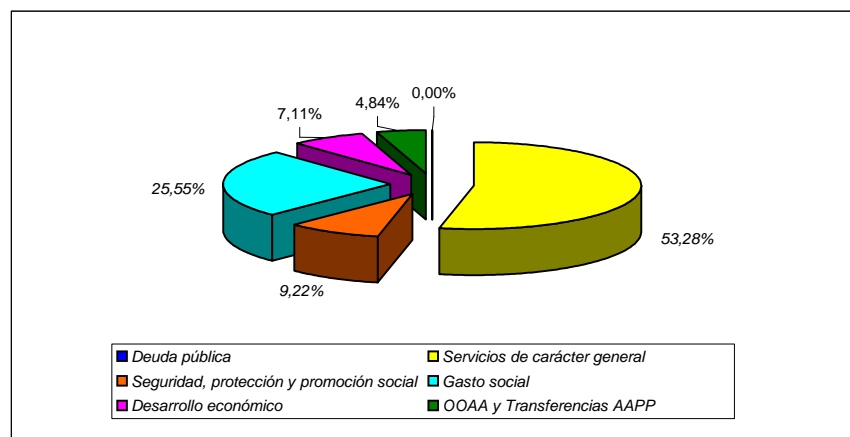

Municipio

Compuesto

Demografía	
Población 2011	566
Km 2 término	31,629
Densidad	17,89
% Variación 2006/2011	8,0%
Índice feminidad- 2011	0,83
% Activos.- 2011	69,6%
% juventud.- 2011	16,3%
% Vejez.- 2011	14,1%
% Sobre envejecimiento .-2011	18,8%
Índice extranjería 2011 (por cada 100 españoles)	2,54
Índice dependencia.- 2011	0,44
Índice dependencia juvenil.- 2011	0,23
Índice dependencia senil.- 2011	0,20
Índice recambio población activa 2011	0,71

Economía	
Paro 2011	
% Total	7,0%
% hombres	44,4%
% Mujeres	55,6%
<25 años	14,8%
25-44 años	59,3%
>45 años	25,9%
% Agricultura	3,7%
% Industria	11,1%
% Construcción	11,1%
% Servicios	74,1%
% Sin empleo anterior	
Has término municipal	3.162,85
Has urbana	36,26
Has rústica	3.126,59
Número de inmuebles 2011	1.385
Valor catastral inmuebles 2011 (miles euros)	23.621,38

Bienes interés cultural	

Participación política	
Número electores	443
Nº votantes	321
% abstención	27,54
Total votos	308
Votos blancos	11
Votos válidos	319
Votos nulos	2
Número electos	7
Votos totales / 1 edil	44,00

Fuentes: Gobierno de Navarra e Instituto Nacional de Estadística

Urbanismo	
Planeamiento municipal actual	NO
Publicación/ fecha definitiva:	
Planeamiento en trámite	EMOT-FINAL
Fecha publicación	26/04/2006

Mancomunidades	
General	Mancomunidad de la Comarca de Pamplona
Residuos sólidos	
Abastecimiento agua	
Servicios sociales	Mancomunidad de Servicios Sociales de Base de Ansoáin, Berrioplano, Berriozar, Iza y Juslapeña
Deportes	
Aprovechamientos forestales	
Euskera	
Agrupaciones y servicios admtivos	
Agrup Forzosa Secretario	
Servicios bibliotecarios	

Servicios públicos	
Sanidad	
Servicio social de base	
Biblioteca pública	
0-3 años	SI
Casa de cultura (Coordinador)	
Oficina de información al consumidor	

Instalaciones deportivas	
Frontón	Frontón de Beorburu
Piscinas	
Pistas polideportivas	
Campo fútbol	
Otros	

Juventud	
Concejalía	Concejalía compartida
Espacio joven	Espacio joven, de 118 metros cuadrados en 1 planta
Recursos humanos	Técnico de juventud, dependiente del ayuntamiento, Empresa de servicios
Servicio información juvenil	Ayudas específicas para los jóvenes, actividades para los jóvenes

Establecimientos docentes	
Educación infantil 0-3 años	
Infantil	
Primaria	
Eso	
Bachillerato	
F.P.	
Artes plásticas - diseño	
Conservatorio	
Escuela música	
Iniciación profesional	

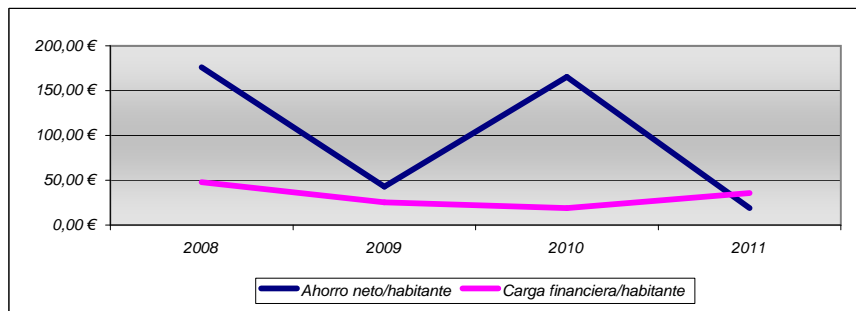
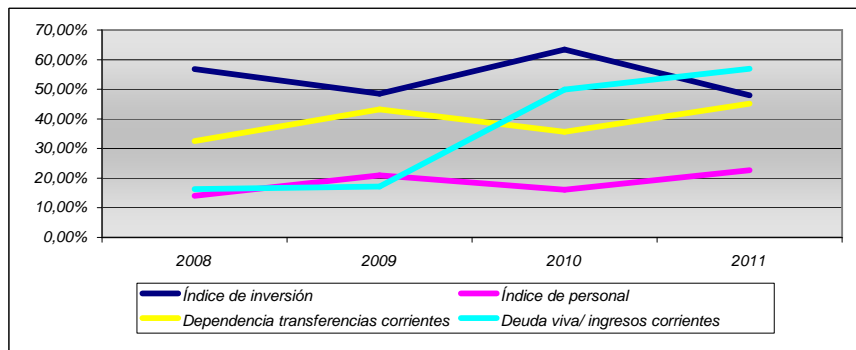
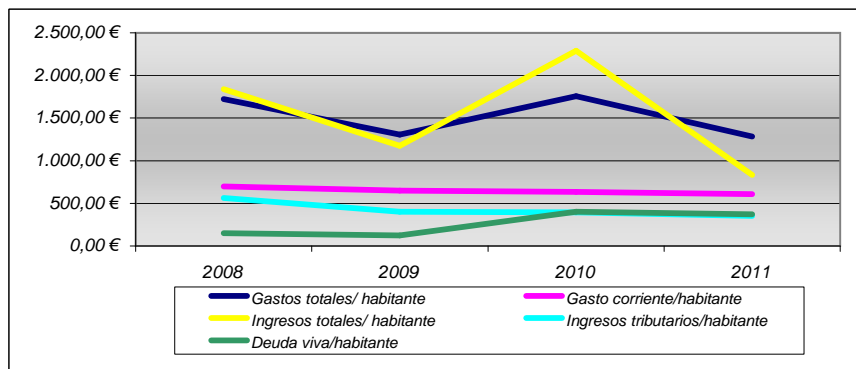

Indicadores 2011			
INDICADOR	2011	Media zona geográfica	Media 500-2000 habitantes
Gastos totales/ habitante	1.283,22 €	2.200,41 €	1.226,40 €
Gasto corriente/habitante	608,41 €	1.347,27 €	769,76 €
Índice de inversión	48%	33%	31%
Índice de personal	23%	22%	24%
Ingresos totales/ habitante	833,49 €	2.024,11 €	1.212,33 €
Ingresos tributarios/habitante	354,41 €	788,36 €	465,77 €
Dependencia transferencias corrientes	45%	76%	41%
Ahorro neto/habitante	18,94 €	64,86 €	94,18 €
Deuda viva/habitante	371,83 €	1.204,31 €	681,74 €
Carga financiera/habitante	35,72 €	151,58 €	73,63 €
Deuda viva/ ingresos corrientes	57%	80%	74%
Remanente de Tesorería/habitante	2,28 €	240,76 €	209,96 €

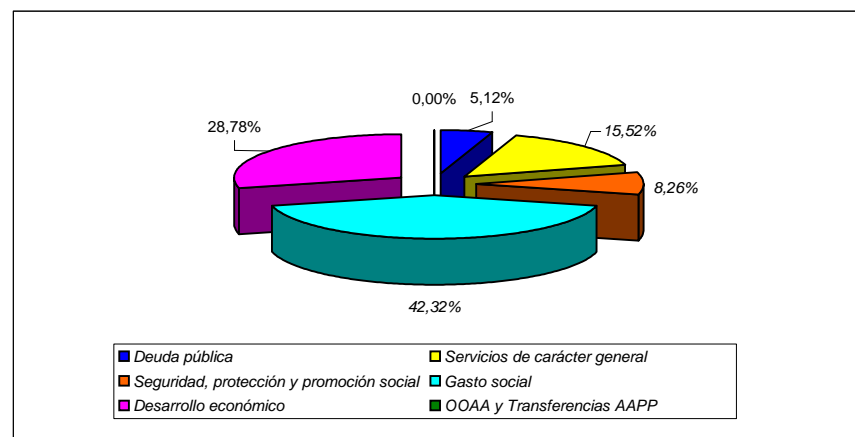

Municipio

Simple

Demografía	
Población 2011	1.237
Km 2 término	11,033
Densidad	112,12
% Variación 2006/2011	12,1%
Índice feminidad- 2011	0,92
% Activos.- 2011	67,0%
% juventud.- 2011	17,5%
% Vejez.- 2011	15,4%
% Sobre envejecimiento .-2011	16,8%
Índice extranjería 2011 (por cada 100 españoles)	7,19
Índice dependencia.- 2011	0,49
Índice dependencia juvenil.- 2011	0,26
Índice dependencia senil.- 2011	0,23
Índice recambio población activa 2011	1,24

Economía	
Paro 2011	
% Total	9,7%
% hombres	45,0%
% Mujeres	55,0%
<25 años	17,5%
25-44 años	57,5%
>45 años	25,0%
% Agricultura	5,0%
% Industria	38,8%
% Construcción	2,5%
% Servicios	43,8%
% Sin empleo anterior	10,0%
Has término municipal	1.103,31
Has urbana	52,33
Has rústica	1.050,98
Número de inmuebles 2011	2.137
Valor catastral inmuebles 2011 (miles euros)	53.274,96

Bienes interés cultural	
Picota.	

Participación política (*)	
Número electores	935
Nº votantes	623
% abstención	33,37
Total votos	508
Votos blancos	91
Votos válidos	599
Votos nulos	24
Número electos	9
Votos totales / 1 edil	56,44

(*) Elecciones Locales Parciales 20 noviembre 2011 (Fuente: Ministerio del Interior)

Lakuntza

Fuentes: Gobierno de Navarra e Instituto Nacional de Estadística

Urbanismo	
Planeamiento municipal actual	SI
Publicación/ fecha definitiva:	Normas Subsidiarias 28/05/1990
Planeamiento en trámite	
Fecha publicación	

Mancomunidades	
General	Mancomunidad de Sakana
Residuos sólidos	
Abastecimiento agua	
Servicios sociales	Mancomunidad de Servicios Sociales de la Zona Básica de Salud de Etxarri-Aranatz
Deportes	
Aprovechamientos forestales	Unión de Aralar-Aralarko Elkarte
Euskera	
Agrupaciones y servicios admtivos	
Agrup Forzosa Secretario	
Servicios bibliotecarios	

Servicios públicos	
Sanidad	Consultorio
Servicio social de base	
Biblioteca pública	SI
0-3 años	
Casa de cultura (Coordinador)	SI
Oficina de información al consumidor	SI

Instalaciones deportivas	
Frontón	Frontón Sakana
Piscinas	Piscinas Municipales
Pistas polideportivas	
Campo fútbol	Campo Fútbol Itxesalde, Campo Fútbol Zelai-Berri
Otros	Colegio Público Luis Fuentes (frontón, sala polivalente, explanada, p.polideportiva)
Otros	

Juventud	
Concejalía	
Espacio joven	
Recursos humanos	
Servicio información juvenil	

Establecimientos docentes	
Educación infantil 0-3 años	
Infantil	CPEIP Lakuntza
Primaria	CPEIP Lakuntza
Eso	
Bachillerato	
F.P.	
Artes plásticas - diseño	
Conservatorio	
Escuela música	Esc. Mús. Púb. Lakuntza SAN SAASTIN
Iniciación profesional	

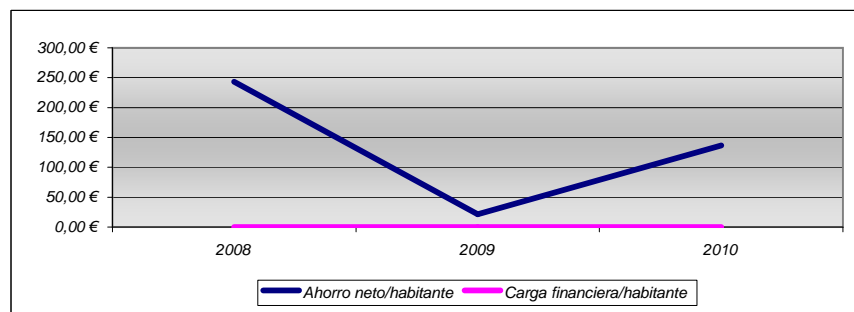
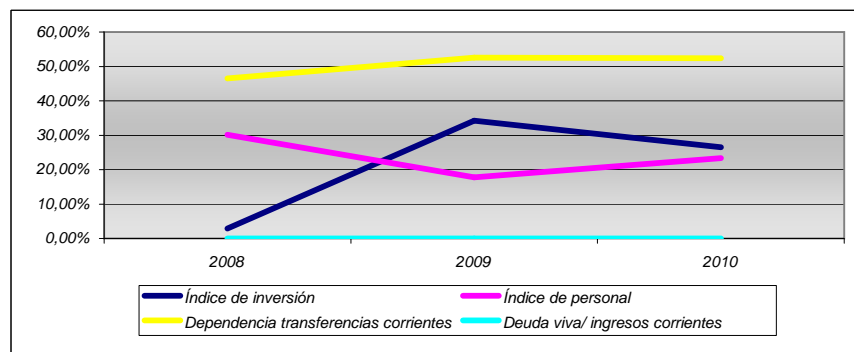
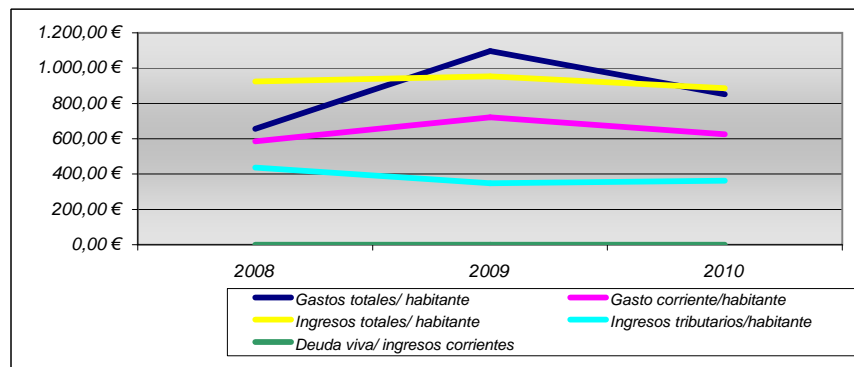

Indicadores 2011			
INDICADOR	2011	Media zona geográfica	Media 500-2000 habitantes
Gastos totales/habitante	N/D	2.200,41 €	1.226,40 €
Gasto corriente/habitante	N/D	1.347,27 €	769,76 €
Índice de inversión	N/D	33%	31%
Índice de personal	N/D	22%	24%
Ingresos totales/habitante	N/D	2.024,11 €	1.212,33 €
Ingresos tributarios/habitante	N/D	788,36 €	465,77 €
Dependencia transferencias corrientes	N/D	76%	41%
Ahorro neto/habitante	N/D	64,86 €	94,18 €
Deuda viva/habitante	N/D	1.204,31 €	681,74 €
Carga financiera/habitante	N/D	151,58 €	73,63 €
Deuda viva/ingresos corrientes	N/D	80%	74%
Remanente de Tesorería/habitante	N/D	240,76 €	209,96 €

Fuentes: Gobierno de Navarra e Instituto Nacional de Estadística

Municipio

Compuesto

Demografía	
Población 2011	1.008
Km 2 término	107,97
Densidad	9,34
% Variación 2006/2011	-5,9%
Índice feminidad- 2011	0,82
% Activos.- 2011	57,7%
% juventud.- 2011	13,1%
% Vejez.- 2011	29,2%
% Sobre envejecimiento .-2011	15,6%
Índice extranjería 2011 (por cada 100 españoles)	2,96
Índice dependencia.- 2011	0,73
Índice dependencia juvenil.- 2011	0,23
Índice dependencia senil.- 2011	0,51
Índice recambio población activa 2011	0,50

Economía	
Paro 2011	
% Total	5,7%
% hombres	66,7%
% Mujeres	33,3%
<25 años	
25-44 años	57,6%
>45 años	42,4%
% Agricultura	3,0%
% Industria	9,1%
% Construcción	6,1%
% Servicios	78,8%
% Sin empleo anterior	3,0%
Has término municipal	10.777,29
Has urbana	135,07
Has rústica	10.642,22
Número de inmuebles 2011	2.766
Valor catastral inmuebles 2011 (miles euros)	51.458,80

Bienes interés cultural	

Participación política	
Número electores	834
Nº votantes	607
% abstención	27,22
Total votos	583
Votos blancos	18
Votos válidos	601
Votos nulos	6
Número electos	7
Votos totales / 1 edil	83,29

Urbanismo	
Planeamiento municipal actual	SI
Publicación/ fecha definitiva:	Plan Municipal 19/07/2000
Planeamiento en trámite	
Fecha publicación	

Mancomunidades	
General	
Residuos sólidos	
Abastecimiento agua	
Servicios sociales	Mancomunidad de Servicios Sociales de Base de Irurtzun
Deportes	Mancomunidad Deportiva Araitz, Areso, Betelu, Larraun, Lekunberri
Aprovechamientos forestales	Unión de Aralar-Aralarko Elkarte
Euskera	Nafarroako Iparraldeko Euskara Mankomunitatea-Mancomunidad de Euskara del Norte de Navarra
Agrupaciones y servicios admtivos	
Agrup Forzosa Secretario	
Servicios bibliotecarios	

Servicios públicos	
Sanidad	
Servicio social de base	
Biblioteca pública	
0-3 años	SI
Casa de cultura (Coordinador)	
Oficina de información al consumidor	

Instalaciones deportivas	
Frontón	7 frontones
Piscinas	
Pistas polideportivas	Pista Polideportiva de Mugiro
Campo fútbol	
Otros	Uitziko Plaza
Otros	Vía Verde del Plazaola

Juventud	
Concejalia	
Espacio joven	
Recursos humanos	
Servicio información juvenil	

Establecimientos docentes	
Educación infantil 0-3 años	
Infantil	
Primaria	
Eso	
Bachillerato	
F.P.	
Artes plásticas - diseño	
Conservatorio	
Escuela música	
Iniciación profesional	

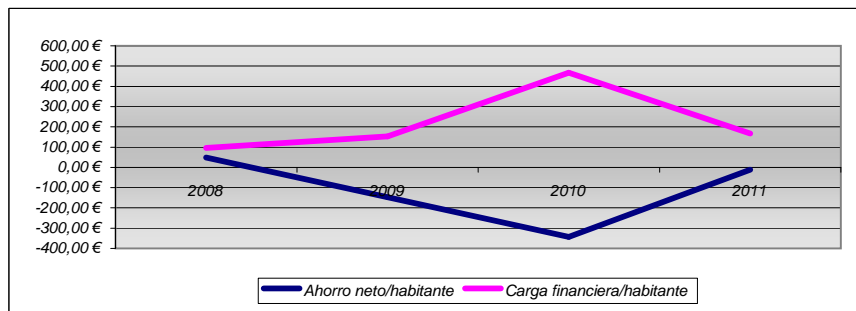
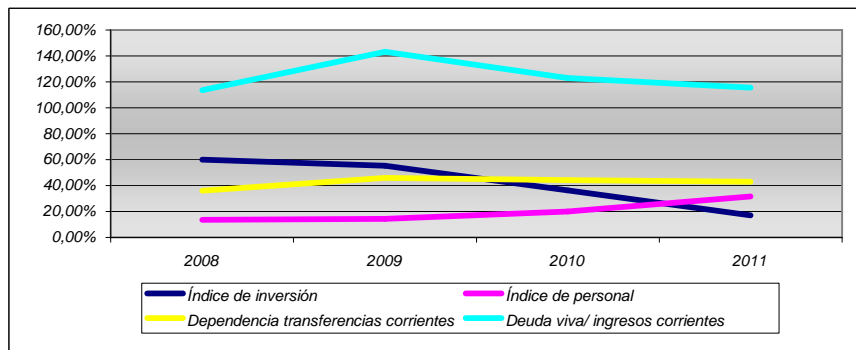
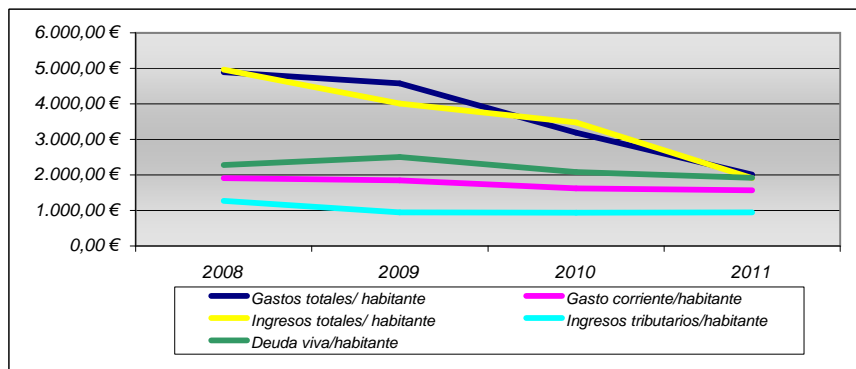

Indicadores 2011			
INDICADOR	2011	Media zona geográfica	Media 500-2000 habitantes
Gastos totales/ habitante	2.013,08 €	2.200,41 €	1.226,40 €
Gasto corriente/habitante	1.568,38 €	1.347,27 €	769,76 €
Índice de inversión	17%	33%	31%
Índice de personal	31%	22%	24%
Ingresos totales/ habitante	1.909,78 €	2.024,11 €	1.212,33 €
Ingresos tributarios/habitante	944,53 €	788,36 €	465,77 €
Dependencia transferencias corrientes	43%	76%	41%
Ahorro neto/habitante	-11,70 €	64,86 €	94,18 €
Deuda viva/habitante	1.920,91 €	1.204,31 €	681,74 €
Carga financiera/habitante	167,70 €	151,58 €	73,63 €
Deuda viva/ ingresos corrientes	116%	80%	74%
Remanente de Tesorería/habitante	-92,07 €	240,76 €	209,96 €

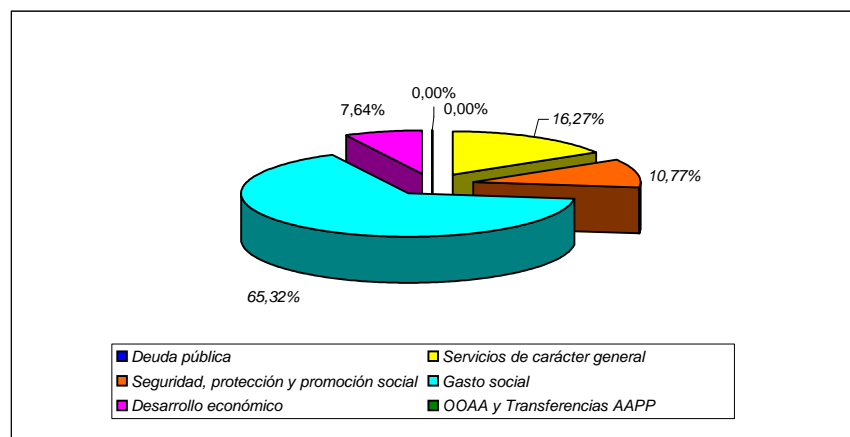

Municipio

Simple

Fuentes: Gobierno de Navarra e Instituto Nacional de Estadística

Demografía	
Población 2011	1.473
Km 2 término	6,612
Densidad	222,78
% Variación 2006/2011	35,8%
Índice feminidad- 2011	1,01
% Activos.- 2011	65,8%
% juventud.- 2011	21,5%
% Vejez.- 2011	12,7%
% Sobre envejecimiento .-2011	13,9%
Índice extranjería 2011 (por cada 100 españoles)	12,27
Índice dependencia.- 2011	0,52
Índice dependencia juvenil.- 2011	0,33
Índice dependencia senil.- 2011	0,19
Índice recambio población activa 2011	1,16

Economía	
Paro 2011	
% Total	8,4%
% hombres	51,3%
% Mujeres	48,8%
<25 años	7,5%
25-44 años	60,0%
>45 años	32,5%
% Agricultura	2,5%
% Industria	17,5%
% Construcción	3,8%
% Servicios	73,8%
% Sin empleo anterior	2,5%
Has término municipal	661,18
Has urbana	133,37
Has rústica	527,81
Número de inmuebles 2011	3.070
Valor catastral inmuebles 2011 (miles euros)	110.690,60

Bienes interés cultural	

Participación política	
Número electores	1.001
Nº votantes	728
% abstención	27,27
Total votos	701
Votos blancos	24
Votos válidos	725
Votos nulos	3
Número electos	9
Votos totales / 1 edil	77,89

Urbanismo	
Planeamiento municipal actual	SI
Publicación/ fecha definitiva:	Plan Municipal 29/09/2010
Planeamiento en trámite	
Fecha publicación	

Mancomunidades	
General	
Residuos sólidos	
Abastecimiento agua	
Servicios sociales	Mancomunidad de Servicios Sociales de Base de Irurtzun
Deportes	Mancomunidad Deportiva Araitz, Areso, Betelu, Larraun, Lekunberri
Aprovechamientos forestales	
Euskera	Nafarroako Iparraldeko Euskara Mankomunitatea-Mancomunidad de Euskara del Norte de Navarra
Agrupaciones y servicios admtivos	
Agrup Forzosa Secretario	
Servicios bibliotecarios	

Servicios públicos	
Sanidad	Consultorio
Servicio social de base	
Biblioteca pública	Si
0-3 años	Si
Casa de cultura (Coordinador)	Si
Oficina de información al consumidor	SI

Instalaciones deportivas	
Frontón	Frontón Jayan-Jai
Piscinas	
Pistas polideportivas	Complejo Polideportivo Plazaola
Campo fútbol	Campo Futbol
Otros	Vía Verde del Plazaola, Trinquete Jayan-Jai
Otros	Camping Aralar, Colegio Público Comarcal (sala especializada, frontón, pista polideportiva)

Juventud	
Concejalia	
Espacio joven	Dispone de locales juveniles
Recursos humanos	
Servicio información juvenil	

Establecimientos docentes	
Educación infantil 0-3 años	Esc. Ed. Inf. Lekunberri
Infantil	CPEIP Lekunberri Haur eta Lehen H.I.P. Ibarberri
Primaria	CPEIP Lekunberri Haur eta Lehen H.I.P. Ibarberri
Eso	Haur eta Lehen H.I.P. Ibarberri
Bachillerato	
F.P.	
Artes plásticas - diseño	
Conservatorio	
Escuela música	Esc. Mús. Púb. Lekunberri ARALAR
Iniciación profesional	

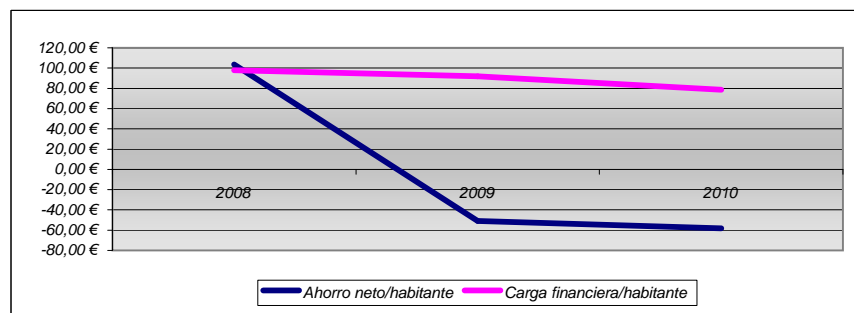
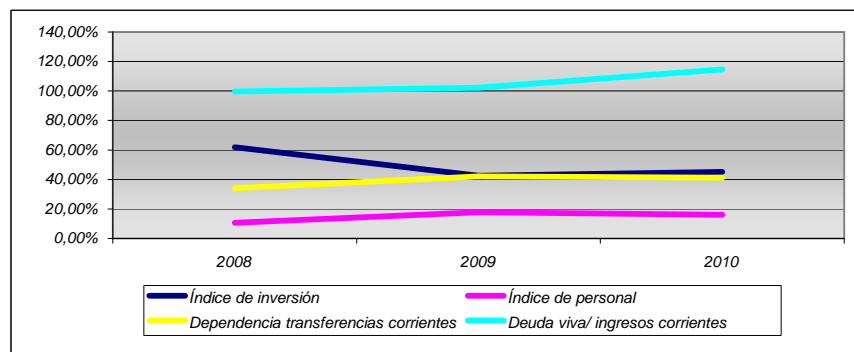
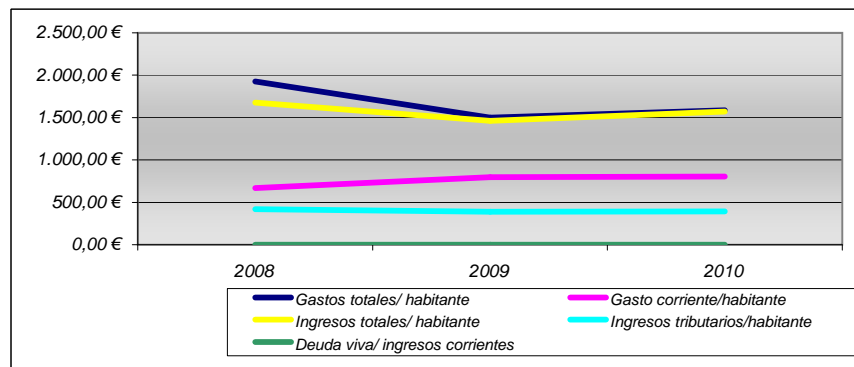

Indicadores 2011			
INDICADOR	2011	Media zona geográfica	Media 500-2000 habitantes
Gastos totales/habitante	N/D	2.950,29 €	1.226,40 €
Gasto corriente/habitante	N/D	1.401,74 €	769,76 €
Índice de inversión	N/D	28%	31%
Índice de personal	N/D	24%	24%
Ingresos totales/habitante	N/D	3.071,34 €	1.212,33 €
Ingresos tributarios/habitante	N/D	687,39 €	465,77 €
Dependencia transferencias corrientes	N/D	77%	41%
Ahorro neto/habitante	N/D	177,99 €	94,18 €
Deuda viva/habitante	N/D	1.230,11 €	681,74 €
Carga financiera/habitante	N/D	153,63 €	73,63 €
Deuda viva/ingresos corrientes	N/D	80%	74%
Remanente de Tesorería/habitante	N/D	331,21 €	209,96 €

Municipio

Simple

Demografía	
Población 2011	1.863
Km 2 término	97,966
Densidad	19,02
% Variación 2006/2011	0,8%
Índice feminidad- 2011	0,94
% Activos.- 2011	60,3%
% juventud.- 2011	17,0%
% Vejez.- 2011	29,0%
% Sobre envejecimiento .-2011	20,1%
Índice extranjería 2011 (por cada 100 españoles)	17,84
Índice dependencia.- 2011	0,66
Índice dependencia juvenil.- 2011	0,18
Índice dependencia senil.- 2011	0,48
Índice recambio población activa 2011	0,82

Economía	
Paro 2011	
% Total	9,2%
% hombres	46,1%
% Mujeres	53,9%
<25 años	12,7%
25-44 años	48,0%
>45 años	39,2%
% Agricultura	14,7%
% Industria	27,5%
% Construcción	13,7%
% Servicios	38,2%
% Sin empleo anterior	5,9%
Has término municipal	9.796,63
Has urbana	96,71
Has rústica	9.699,92
Número de inmuebles 2011	4.772
Valor catastral inmuebles 2011 (miles euros)	81.566,31

Bienes interés cultural	

Participación política	
Número electores	1.446
Nº votantes	1036
% abstención	28,35
Total votos	898
Votos blancos	77
Votos válidos	975
Votos nulos	61
Número electos	9
Votos totales / 1 edil	99,78

Fuentes: Gobierno de Navarra e Instituto Nacional de Estadística

Urbanismo	
Planeamiento municipal actual	SI
Publicación/ fecha definitiva:	Plan Municipal 23/06/2003
Planeamiento en trámite	
Fecha publicación	

Mancomunidades	
General	M. Montejurra
Residuos sólidos	
Abastecimiento agua	
Servicios sociales	Mancomunidad de Servicios Sociales de Base de Allo, Arellano, Arróniz, Dicastillo y Lerín
Deportes	Mancomunidad Deportiva "Ribera Alta"
Aprovechamientos forestales	
Euskera	
Agrupaciones y servicios admtivos	
Agrup Forzosa Secretario	
Servicios bibliotecarios	

Servicios públicos	
Sanidad	Consultorio
Servicio social de base	
Biblioteca pública	Si
0-3 años	Si
Casa de cultura (Coordinador)	Si
Oficina de información al consumidor	Si

Instalaciones deportivas	
Frontón	2 frontones
Piscinas	Piscinas Municipales
Pistas polideportivas	Polideportivo Municipal La Romaleta
Campo fútbol	Campo de Fútbol
Otros	Colegio Público Lerín (sala polivalente, p.polideportiva, p.baloncesto)

Juventud	
Concejalía	Concejalía compartida
Espacio joven	Espacio joven, de 107 metros cuadrados en 1 planta
Recursos humanos	Otro personal, dependiente del ayuntamiento
Servicio información juvenil	Servicio de Información Juvenil, actividades para los jóvenes

Establecimientos docentes	
Educación infantil 0-3 años	Esc. Ed. Inf. Lerín Amado Alonso
Infantil	CPEIP Lerín
Primaria	CPEIP Lerín
Eso	
Bachillerato	
F.P.	
Artes plásticas - diseño	
Conservatorio	
Escuela música	
Iniciación profesional	

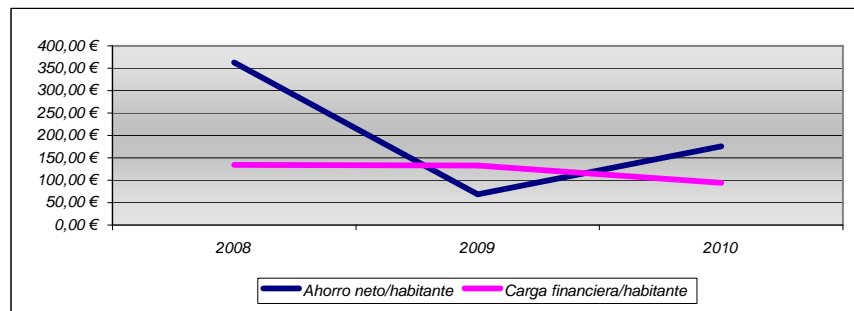
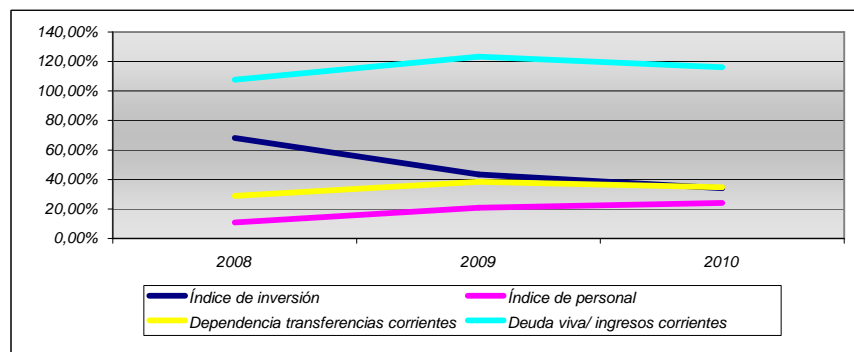
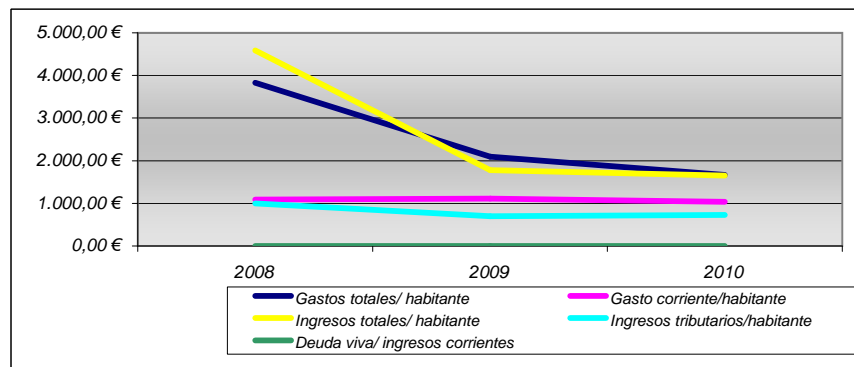

Indicadores 2011			
INDICADOR	2011	Media zona geográfica	Media 500-2000 habitantes
Gastos totales/ habitante	N/D	1.416,52 €	1.226,40 €
Gasto corriente/habitante	N/D	730,83 €	769,76 €
Índice de inversión	N/D	45%	31%
Índice de personal	N/D	12%	24%
Ingresos totales/ habitante	N/D	1.818,29 €	1.212,33 €
Ingresos tributarios/habitante	N/D	802,73 €	465,77 €
Dependencia transferencias corrientes	N/D	52%	41%
Ahorro neto/habitante	N/D	539,84 €	94,18 €
Deuda viva/habitante	N/D	0,00 €	681,74 €
Carga financiera/habitante	N/D	0,00 €	73,63 €
Deuda viva/ ingresos corrientes	N/D	0%	74%
Remanente de Tesorería/habitante	N/D	1.049,36 €	209,96 €

Municipio

Simple

Demografía	
Población 2011	1.412
Km 2 término	56,893
Densidad	24,82
% Variación 2006/2011	2,1%
Índice feminidad- 2011	0,86
% Activos.- 2011	65,6%
% juventud.- 2011	10,5%
% Vejez.- 2011	23,9%
% Sobre envejecimiento .-2011	18,6%
Índice extranjería 2011 (por cada 100 españoles)	6,41
Índice dependencia.- 2011	0,52
Índice dependencia juvenil.- 2011	0,16
Índice dependencia senil.- 2011	0,37
Índice recambio población activa 2011	0,77

Economía	
Paro 2011	
% Total	7,5%
% hombres	32,4%
% Mujeres	67,6%
<25 años	5,9%
25-44 años	39,7%
>45 años	54,4%
% Agricultura	4,4%
% Industria	22,1%
% Construcción	5,9%
% Servicios	61,8%
% Sin empleo anterior	5,9%
Has término municipal	5.689,68
Has urbana	128,56
Has rústica	5.561,12
Número de inmuebles 2011	2.960
Valor catastral inmuebles 2011 (miles euros)	73.625,60

Bienes interés cultural	
Iglesia de la Asunción. Crucero	

Participación política	
Número electores	1.199
Nº votantes	1010
% abstención	15,76
Total votos	982
Votos blancos	12
Votos válidos	994
Votos nulos	16
Número electos	9
Votos totales / 1 edil	109,11

Fuentes: Gobierno de Navarra e Instituto Nacional de Estadística

Urbanismo	
Planeamiento municipal actual	SI
Publicación/ fecha definitiva:	Plan Municipal 14/06/2002
Planeamiento en trámite	
Fecha publicación	

Mancomunidades	
General	Mancomunidad de Servicios de la Comarca de Sangüesa
Residuos sólidos	
Abastecimiento agua	
Servicios sociales	
Deportes	
Aprovechamientos forestales	
Euskera	
Agrupaciones y servicios admtivos	
Agrup Forzosa Secretario	
Servicios bibliotecarios	

Servicios públicos	
Sanidad	Consultorio
Servicio social de base	
Biblioteca pública	SI
0-3 años	SI
Casa de cultura (Coordinador)	SI
Oficina de información al consumidor	

Instalaciones deportivas	
Frontón	Frontón Iumberrí
Piscinas	Piscinas municipales
Pistas polideportivas	
Campo fútbol	Campo Fútbol Lardin
Otros	I.E.S Sierra de Leyre, Sección Lumbier, Vía Verde de la Foz de Lumbier Centro de vuelo Lumbier, Colegio Público San Juan (2 p. polideportivas)

Juventud	
Concejalía	Concejalía compartida
Espacio joven	Espacio joven, de 120 metros cuadrados en 1 planta
Recursos humanos	
Servicio información juvenil	

Establecimientos docentes	
Educación infantil 0-3 años	Esc. Ed. Inf. Lumbier
Infantil	CPEIP Lumbier San Juan, IK Lumbier Arangoiti
Primaria	CPEIP Lumbier San Juan, IK Lumbier Arangoiti
Eso	
Bachillerato	
F.P.	IES Lumbier Sierra de Leyre
Artes plásticas - diseño	
Conservatorio	
Escuela música	Esc. Mús. Púb. Lumbier
Iniciación profesional	IES Lumbier Sierra de Leyre

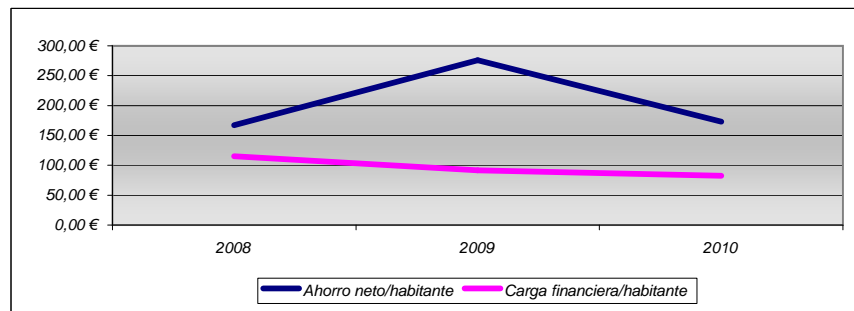
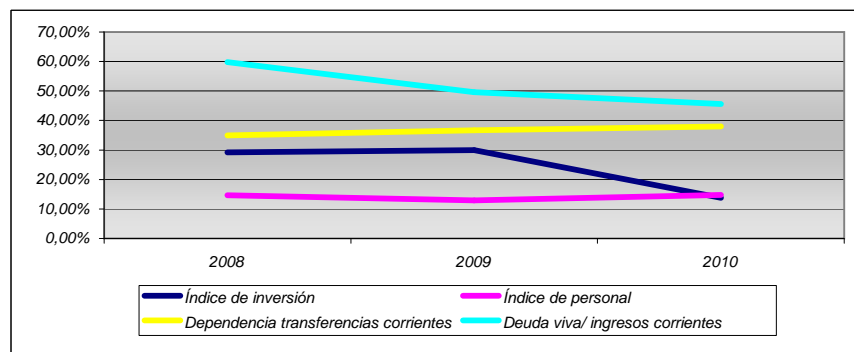
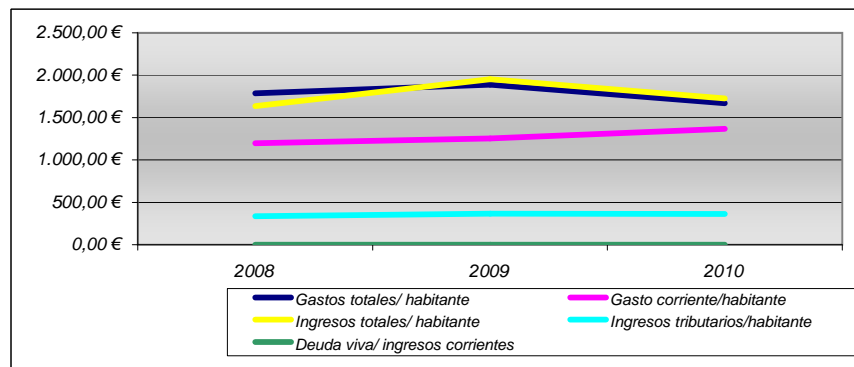

Indicadores 2011			
INDICADOR	2011	Media zona geográfica	Media 500-2000 habitantes
Gastos totales/habitante	N/D	2.950,29 €	1.226,40 €
Gasto corriente/habitante	N/D	1.401,74 €	769,76 €
Índice de inversión	N/D	28%	31%
Índice de personal	N/D	24%	24%
Ingresos totales/habitante	N/D	3.071,34 €	1.212,33 €
Ingresos tributarios/habitante	N/D	687,39 €	465,77 €
Dependencia transferencias corrientes	N/D	77%	41%
Ahorro neto/habitante	N/D	177,99 €	94,18 €
Deuda viva/habitante	N/D	1.230,11 €	681,74 €
Carga financiera/habitante	N/D	153,63 €	73,63 €
Deuda viva/ingresos corrientes	N/D	80%	74%
Remanente de Tesorería/habitante	N/D	331,21 €	209,96 €

Municipio

Simple

Demografía	
Población 2011	755
Km 2 término	26,081
Densidad	28,95
% Variación 2006/2011	-1,4%
Índice feminidad- 2011	0,95
% Activos.- 2011	58,0%
% juventud.- 2011	10,3%
% Vejez.- 2011	31,7%
% Sobre envejecimiento .-2011	15,9%
Índice extranjería 2011 (por cada 100 españoles)	9,10
Índice dependencia.- 2011	0,72
Índice dependencia juvenil.- 2011	0,18
Índice dependencia senil.- 2011	0,55
Índice recambio población activa 2011	0,79

Economía	
Paro 2011	
% Total	8,7%
% hombres	52,6%
% Mujeres	47,4%
<25 años	2,6%
25-44 años	52,6%
>45 años	44,7%
% Agricultura	7,9%
% Industria	26,3%
% Construcción	13,2%
% Servicios	52,6%
% Sin empleo anterior	
Has término municipal	2.608,08
Has urbana	85,17
Has rústica	2.522,91
Número de inmuebles 2011	2.420
Valor catastral inmuebles 2011 (miles euros)	51.917,00

Bienes interés cultural	

Participación política	
Número electores	616
Nº votantes	535
% abstención	13,15
Total votos	493
Votos blancos	22
Votos válidos	515
Votos nulos	20
Número electos	7
Votos totales / 1 edil	70,43

Fuentes: Gobierno de Navarra e Instituto Nacional de Estadística

Urbanismo	
Planeamiento municipal actual	SI
Publicación/ fecha definitiva:	Plan Municipal 19/11/2004
Planeamiento en trámite	
Fecha publicación	

Mancomunidades	
General	Mancomunidad de Mairaga-Zona Media/Erdi Aldea
Residuos sólidos	
Abastecimiento agua	
Servicios sociales	Mancomunidad de Servicios Sociales de Base de los Ayuntamientos del Área de Carcastillo
Deportes	Mancomunidad de Servicios Deportivos y Socioculturales de la Zona Media de Navarra
Aprovechamientos forestales	
Euskera	
Agrupaciones y servicios admtivos	
Agrup Forzosa Secretario	
Servicios bibliotecarios	

Servicios públicos	
Sanidad	Consultorio
Servicio social de base	
Biblioteca pública	si
0-3 años	
Casa de cultura (Coordinador)	
Oficina de información al consumidor	SI

Instalaciones deportivas	
Frontón	Frontón cubierto
Piscinas	Piscinas municipales
Pistas polideportivas	Pista Polideportiva
Campo fútbol	Campo de Fútbol
Otros	

Juventud	
Concejalía	
Espacio joven	
Recursos humanos	
Servicio información juvenil	

Establecimientos docentes	
Educación infantil 0-3 años	
Infantil	CPEIP Mélida Sta. Ana
Primaria	CPEIP Mélida Sta. Ana
Eso	
Bachillerato	
F.P.	
Artes plásticas - diseño	
Conservatorio	
Escuela música	
Iniciación profesional	

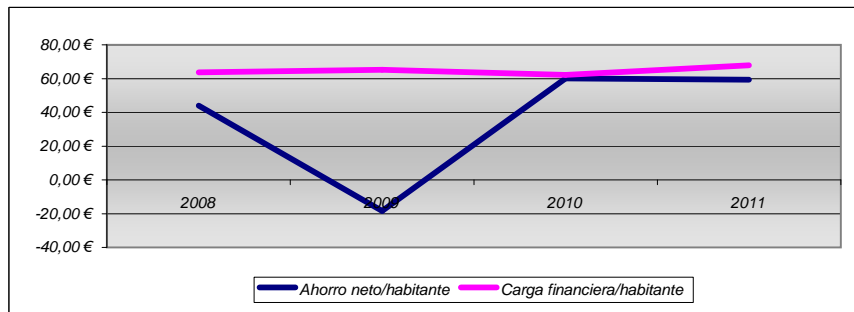
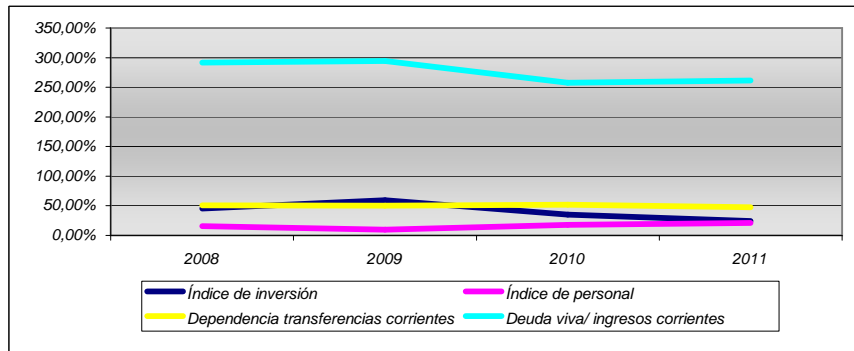
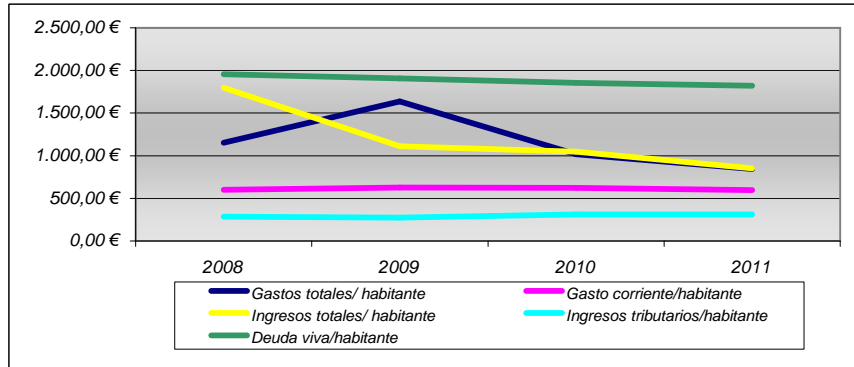

Indicadores 2011			
INDICADOR	2011	Media zona geográfica	Media 500-2000 habitantes
Gastos totales/ habitante	842,75 €	1.282,62 €	1.226,40 €
Gasto corriente/habitante	595,10 €	773,97 €	769,76 €
Índice de inversión	25%	34%	31%
Índice de personal	21%	21%	24%
Ingresos totales/ habitante	852,56 €	1.226,12 €	1.212,33 €
Ingresos tributarios/habitante	312,75 €	1.140,57 €	465,77 €
Dependencia transferencias corrientes	47%	44%	41%
Ahorro neto/habitante	59,31 €	115,80 €	94,18 €
Deuda viva/habitante	1.818,96 €	753,05 €	681,74 €
Carga financiera/habitante	67,81 €	66,00 €	73,63 €
Deuda viva/ ingresos corrientes	262%	72%	74%
Remanente de Tesorería/habitante	227,80 €	72,10 €	209,96 €

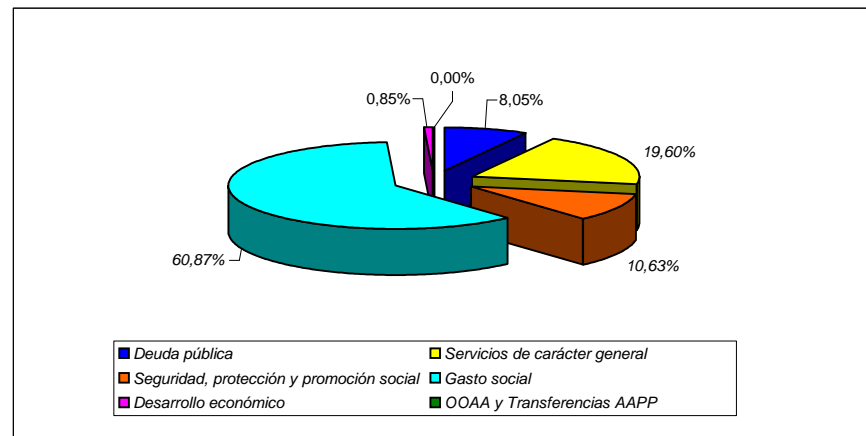

Municipio

Simple

Fuentes: Gobierno de Navarra e Instituto Nacional de Estadística

Demografía	
Población 2011	1.066
Km 2 término	39,301
Densidad	27,12
% Variación 2006/2011	0,5%
Índice feminidad- 2011	0,91
% Activos.- 2011	66,7%
% juventud.- 2011	13,0%
% Vejez.- 2011	20,3%
% Sobre envejecimiento .-2011	17,6%
Índice extranjería 2011 (por cada 100 españoles)	6,28
Índice dependencia.- 2011	0,50
Índice dependencia juvenil.- 2011	0,20
Índice dependencia senil.- 2011	0,30
Índice recambio población activa 2011	0,96

Economía	
Paro 2011	
% Total	8,4%
% hombres	54,2%
% Mujeres	45,8%
<25 años	6,8%
25-44 años	55,9%
>45 años	37,3%
% Agricultura	3,4%
% Industria	22,0%
% Construcción	13,6%
% Servicios	61,0%
% Sin empleo anterior	
Has término municipal	3.930,09
Has urbana	58,72
Has rústica	3.871,37
Número de inmuebles 2011	2.754
Valor catastral inmuebles 2011 (miles euros)	54.335,71

Bienes interés cultural	

Participación política	
Número electores	854
Nº votantes	531
% abstención	37,82
Total votos	207
Votos blancos	284
Votos válidos	491
Votos nulos	40
Número electos	9
Votos totales / 1 edil	23,00

Urbanismo	
Planeamiento municipal actual	SI
Publicación/ fecha definitiva:	Normas Subsidiarias 28/10/1994
Planeamiento en trámite	
Fecha publicación	

Mancomunidades	
General	Mancomunidad de Valdizarbe
Residuos sólidos	Mancomunidad de Servicios "Arga-Valdizarbe"
Abastecimiento agua	Mancomunidad de Aguas "Santa Cruz"
Servicios sociales	Mancomunidad de Servicios Sociales de Base y Deportes Valdizarbe
Deportes	Mancomunidad de Servicios Sociales de Base y Deportes Valdizarbe
Aprovechamientos forestales	
Euskera	
Agrupaciones y servicios admntivos	
Agrup Forzosa Secretario	
Servicios bibliotecarios	

Servicios públicos	
Sanidad	Consultorio
Servicio social de base	
Biblioteca pública	SI
0-3 años	SI
Casa de cultura (Coordinador)	SI
Oficina de información al consumidor	SI

Instalaciones deportivas	
Frontón	2 frontones
Piscinas	Piscina Municipal
Pistas polideportivas	
Campo fútbol	Campo de fútbol
Otros	Camping El Molino
	Colegio Público Julian María Espinal (p. polideportiva, sala polivalente, p.baloncesto, p.minibasket)

Juventud	
Concejalía	Concejalía compartida
Espacio joven	
Recursos humanos	
Servicio información juvenil	

Establecimientos docentes	
Educación infantil 0-3 años	Esc. Ed. Inf. Mendigorría Andion
Infantil	CPEIP Mendigorría
Primaria	CPEIP Mendigorría
Eso	
Bachillerato	
F.P.	
Artes plásticas - diseño	
Conservatorio	
Escuela música	
Iniciación profesional	

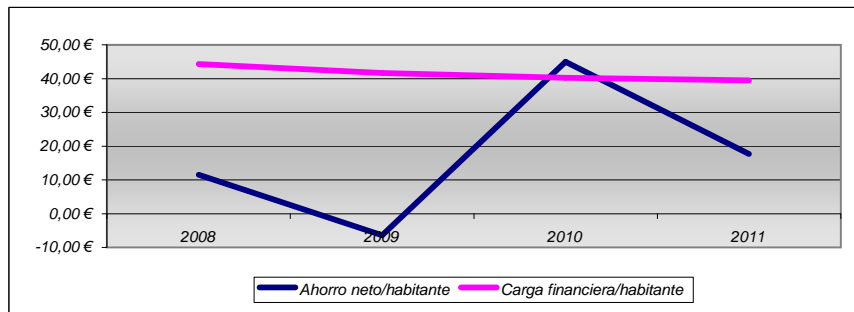
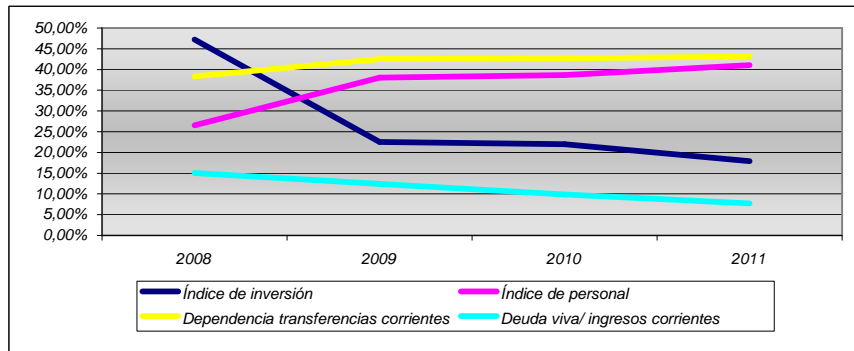
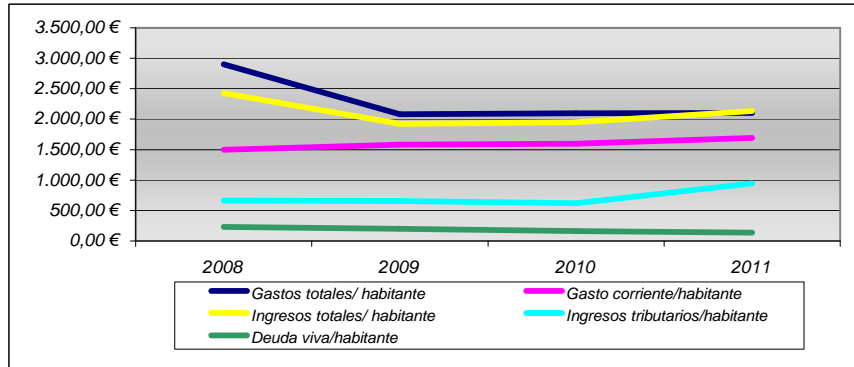

Indicadores 2011			
INDICADOR	2011	Media zona geográfica	Media 500-2000 habitantes
Gastos totales/ habitante	2.101,80 €	2.950,29 €	1.226,40 €
Gasto corriente/habitante	1.693,49 €	1.401,74 €	769,76 €
Índice de inversión	18%	28%	31%
Índice de personal	41%	24%	24%
Ingresos totales/ habitante	2.135,76 €	3.071,34 €	1.212,33 €
Ingresos tributarios/habitante	947,98 €	687,39 €	465,77 €
Dependencia transferencias corrientes	43%	77%	41%
Ahorro neto/habitante	17,64 €	177,99 €	94,18 €
Deuda viva/habitante	135,20 €	1.230,11 €	681,74 €
Carga financiera/habitante	39,49 €	153,63 €	73,63 €
Deuda viva/ ingresos corrientes	8%	80%	74%
Remanente de Tesorería/habitante	68,19 €	331,21 €	209,96 €

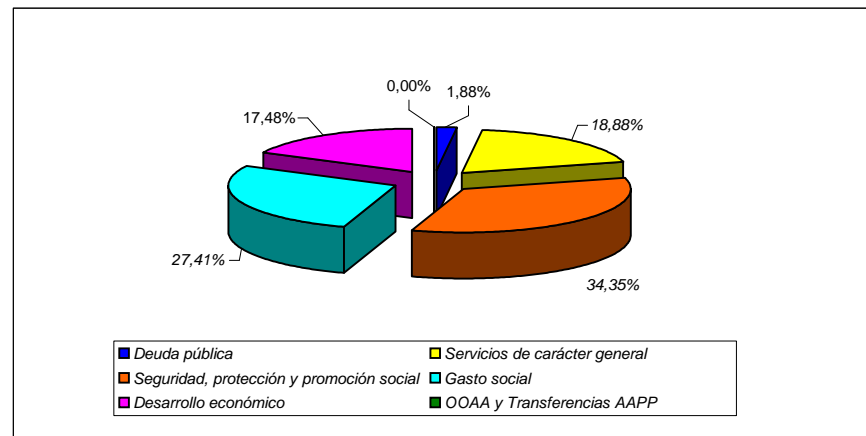

Municipio

Simple

Demografía	
Población 2011	929
Km 2 término	60,117
Densidad	15,45
% Variación 2006/2011	-5,1%
Índice feminidad- 2011	0,97
% Activos.- 2011	60,2%
% juventud.- 2011	11,9%
% Vejez.- 2011	27,9%
% Sobre envejecimiento .-2011	18,9%
Índice extranjería 2011 (por cada 100 españoles)	9,55
Índice dependencia.- 2011	0,66
Índice dependencia juvenil.- 2011	0,20
Índice dependencia senil.- 2011	0,46
Índice recambio población activa 2011	0,81

Economía	
Paro 2011	
% Total	9,5%
% hombres	43,4%
% Mujeres	56,6%
<25 años	7,5%
25-44 años	47,2%
>45 años	45,3%
% Agricultura	3,8%
% Industria	22,6%
% Construcción	15,1%
% Servicios	56,6%
% Sin empleo anterior	1,9%
Has término municipal	6.011,72
Has urbana	49,50
Has rústica	5.962,22
Número de inmuebles 2011	2.814
Valor catastral inmuebles 2011 (miles euros)	59.813,55

Bienes interés cultural	

Participación política	
Número electores	746
Nº votantes	606
% abstención	18,77
Total votos	582
Votos blancos	12
Votos válidos	594
Votos nulos	12
Número electos	7
Votos totales / 1 edil	83,14

Fuentes: Gobierno de Navarra e Instituto Nacional de Estadística

Urbanismo	
Planeamiento municipal actual	SI
Publicación/ fecha definitiva:	Normas Subsidiarias 08/09/1989
Planeamiento en trámite	EMOT-FINAL
Fecha publicación	

Mancomunidades	
General	Mancomunidad de Valdizarbe
Residuos sólidos	Mancomunidad de Servicios "Arga-Valdizarbe"
Abastecimiento agua	
Servicios sociales	
Deportes	Mancomunidad de Servicios Deportivos y Socioculturales de la Zona Media de Navarra
Aprovechamientos forestales	
Euskera	
Agrupaciones y servicios admtivos	Agrupación de Servicios Administrativos de los Municipios de Falces y Miranda de Arga
Agrup Forzosa Secretario	
Servicios bibliotecarios	

Servicios públicos	
Sanidad	Consultorio
Servicio social de base	
Biblioteca pública	SI
0-3 años	
Casa de cultura (Coordinador)	
Oficina de información al consumidor	SI

Instalaciones deportivas	
Frontón	
Piscinas	
Pistas polideportivas	Complejo Polideportivo Municipal, Pistas polideportivas
Campo fútbol	Campo de fútbol, Campo de fútbol de entrenamiento
Otros	Colegio Público San Benito (2 p. polideportivas)

Juventud	
Concejalía	
Espacio joven	Dispone de locales juveniles
Recursos humanos	
Servicio información juvenil	

Establecimientos docentes	
Educación infantil 0-3 años	
Infantil	CPEIP Miranda de Arga
Primaria	CPEIP Miranda de Arga
Eso	
Bachillerato	
F.P.	
Artes plásticas - diseño	
Conservatorio	
Escuela música	
Iniciación profesional	

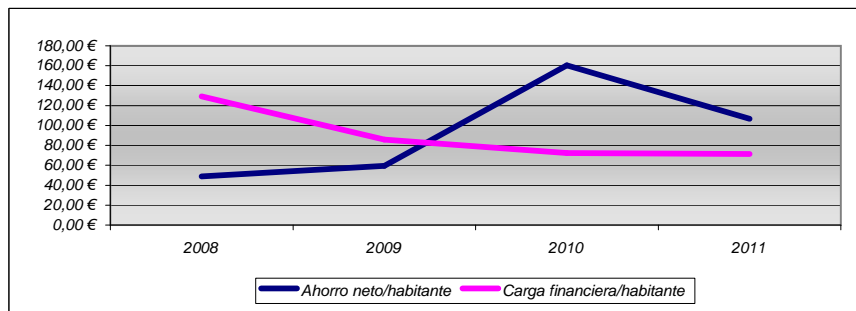
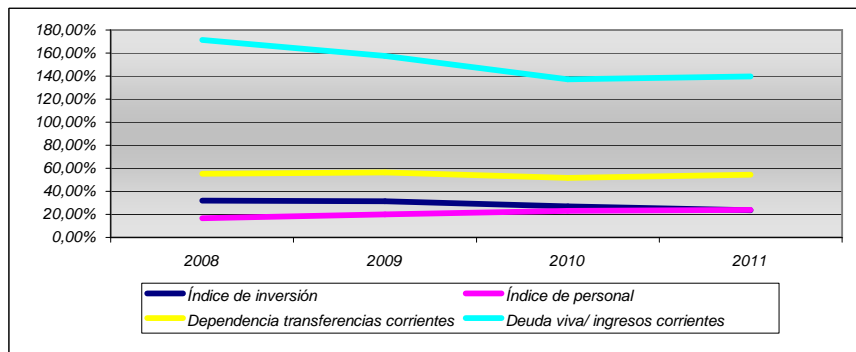
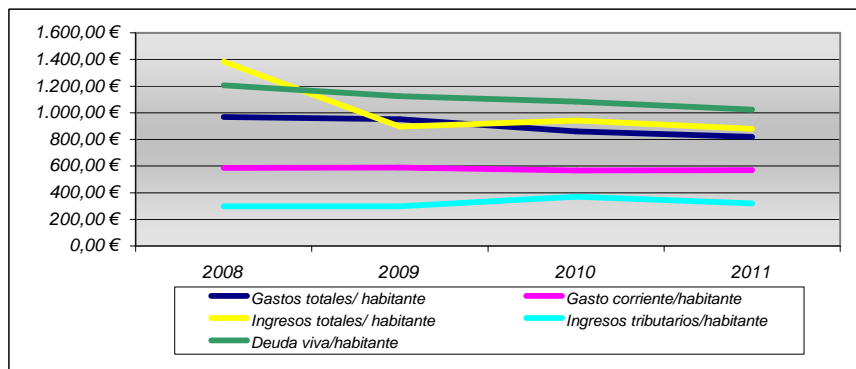

Indicadores 2011			
INDICADOR	2011	Media zona geográfica	Media 500-2000 habitantes
Gastos totales/ habitante	819,66 €	1.257,27 €	1.226,40 €
Gasto corriente/habitante	569,61 €	938,76 €	769,76 €
Índice de inversión	24%	20%	31%
Índice de personal	24%	24%	24%
Ingresos totales/ habitante	878,82 €	1.302,17 €	1.212,33 €
Ingresos tributarios/habitante	320,46 €	416,86 €	465,77 €
Dependencia transferencias corrientes	54%	42%	41%
Ahorro neto/habitante	106,78 €	74,76 €	94,18 €
Deuda viva/habitante	1.023,76 €	664,90 €	681,74 €
Carga financiera/habitante	71,44 €	71,19 €	73,63 €
Deuda viva/ ingresos corrientes	140%	71%	74%
Remanente de Tesorería/habitante	124,91 €	71,34 €	209,96 €

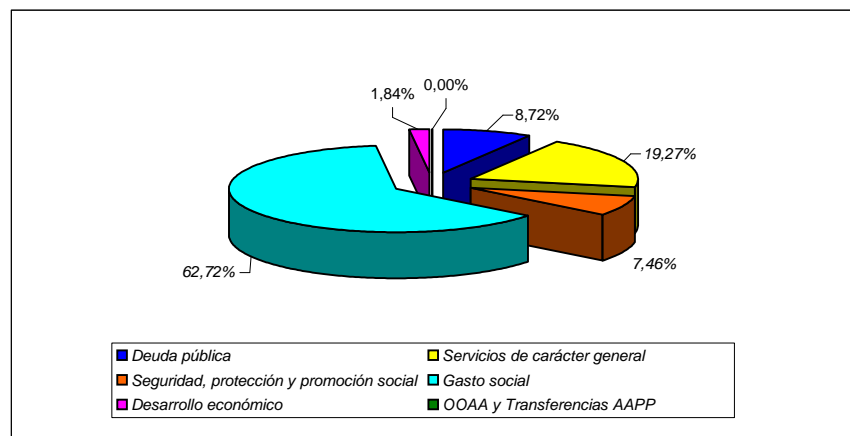

Municipio

Simple

Demografía	
Población 2011	1.149
Km 2 término	10,912
Densidad	105,30
% Variación 2006/2011	0,3%
Índice feminidad- 2011	0,94
% Activos.- 2011	60,9%
% juventud.- 2011	11,1%
% Vejez.- 2011	27,9%
% Sobre envejecimiento .-2011	15,9%
Índice extranjería 2011 (por cada 100 españoles)	11,88
Índice dependencia.- 2011	0,64
Índice dependencia juvenil.- 2011	0,18
Índice dependencia senil.- 2011	0,46
Índice recambio población activa 2011	0,80

Economía	
Paro 2011	
% Total	8,8%
% hombres	60,7%
% Mujeres	39,3%
<25 años	9,8%
25-44 años	47,5%
>45 años	42,6%
% Agricultura	6,6%
% Industria	31,1%
% Construcción	18,0%
% Servicios	37,7%
% Sin empleo anterior	6,6%
Has término municipal	1.091,21
Has urbana	69,47
Has rústica	1.021,74
Número de inmuebles 2011	2.769
Valor catastral inmuebles 2011 (miles euros)	54.982,23

Bienes interés cultural	
Castillo	

Participación política	
Número electores	919
Nº votantes	841
% abstención	8,49
Total votos	803
Votos blancos	18
Votos válidos	821
Votos nulos	20
Número electos	9
Votos totales / 1 edil	89,22

Fuentes: Gobierno de Navarra e Instituto Nacional de Estadística

Urbanismo	
Planeamiento municipal actual	SI
Publicación/ fecha definitiva:	Plan Municipal 21/02/2000
Planeamiento en trámite	PROVISIONAL
Fecha publicación	

Mancomunidades	
General	
Residuos sólidos	Mancomunidad de la Ribera
Abastecimiento agua	Mancomunidad de Aguas del Moncayo
Servicios sociales	Mancomunidad de Servicios Sociales de Base del Valle del Queiles
Deportes	
Aprovechamientos forestales	
Euskera	
Agrupaciones y servicios admtivos	Agrupación de Servicios Administrativos "Calibus"
Agrup Forzosa Secretario	
Servicios bibliotecarios	

Servicios públicos	
Sanidad	Consultorio
Servicio social de base	
Biblioteca pública	si
0-3 años	
Casa de cultura (Coordinador)	SI
Oficina de información al consumidor	

Instalaciones deportivas	
Frontón	
Piscinas	
Pistas polideportivas	Instalaciones polideportivas municipales
Campo fútbol	Campo de fútbol municipal
Otros	Noviciados Padres Agustinos Recoletos (frontón, p.polideportiva, p. baloncesto)
Otros	Colegio Público Honorio Galilea (sala polivalente, p.polideportiva, p.minibasket)

Juventud	
Concejalía	
Espacio joven	
Recursos humanos	
Servicio información juvenil	

Establecimientos docentes	
Educación infantil 0-3 años	
Infantil	CPEIP Monteagudo
Primaria	CPEIP Monteagudo
Eso	
Bachillerato	
F.P.	
Artes plásticas - diseño	
Conservatorio	
Escuela música	
Iniciación profesional	

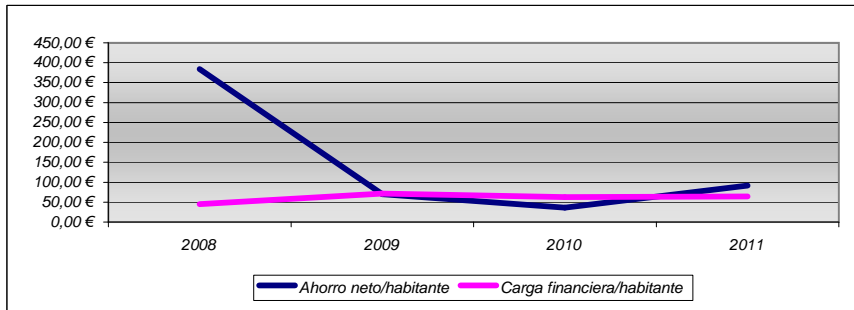
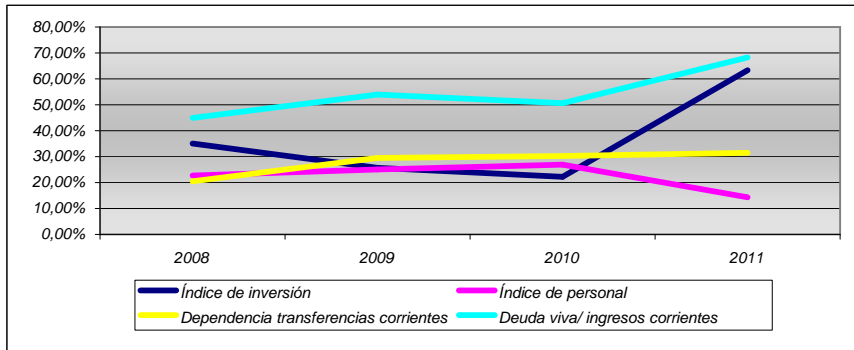
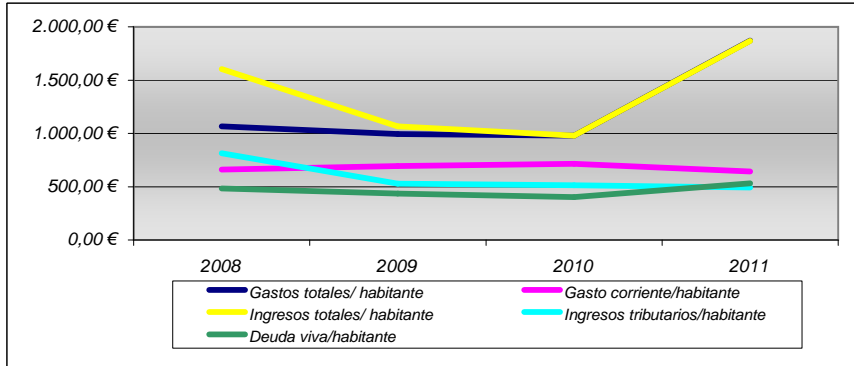

Indicadores 2011			
INDICADOR	2011	Media zona geográfica	Media 500-2000 habitantes
Gastos totales/ habitante	1.870,80 €	2.950,29 €	1.226,40 €
Gasto corriente/habitante	642,91 €	1.401,74 €	769,76 €
Índice de inversión	63%	28%	31%
Índice de personal	14%	24%	24%
Ingresos totales/ habitante	1.868,75 €	3.071,34 €	1.212,33 €
Ingresos tributarios/habitante	492,96 €	687,39 €	465,77 €
Dependencia transferencias corrientes	31%	77%	41%
Ahorro neto/habitante	91,92 €	177,99 €	94,18 €
Deuda viva/habitante	531,38 €	1.230,11 €	681,74 €
Carga financiera/habitante	64,60 €	153,63 €	73,63 €
Deuda viva/ ingresos corrientes	68%	80%	74%
Remanente de Tesorería/habitante	121,76 €	331,21 €	209,96 €

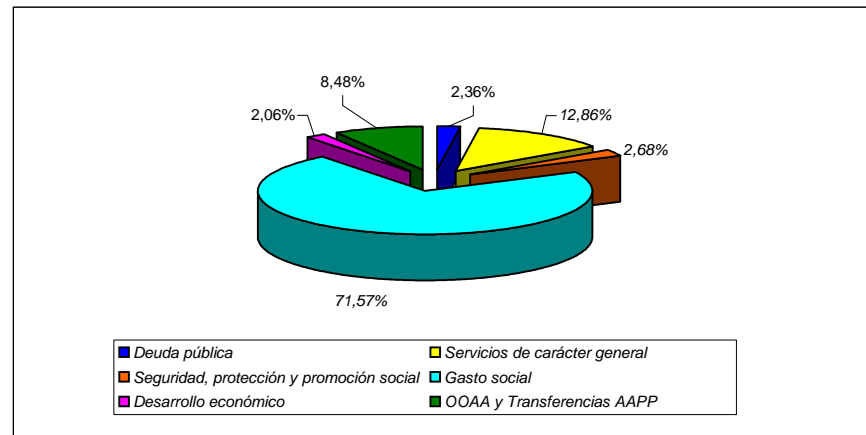

Municipio

Compuesto

Fuentes: Gobierno de Navarra e Instituto Nacional de Estadística

Demografía	
Población 2011	655
Km 2 término	59,382
Densidad	11,03
% Variación 2006/2011	-0,3%
Índice feminidad- 2011	0,93
% Activos.- 2011	72,8%
% juventud.- 2011	8,9%
% Vejez.- 2011	18,3%
% Sobre envejecimiento .-2011	22,5%
Índice extranjería 2011 (por cada 100 españoles)	6,33
Índice dependencia.- 2011	0,37
Índice dependencia juvenil.- 2011	0,12
Índice dependencia senil.- 2011	0,25
Índice recambio población activa 2011	0,97

Economía	
Paro 2011	
% Total	14,7%
% hombres	61,4%
% Mujeres	38,6%
<25 años	12,9%
25-44 años	50,0%
>45 años	37,1%
% Agricultura	5,7%
% Industria	37,1%
% Construcción	20,0%
% Servicios	32,9%
% Sin empleo anterior	4,3%
Has término municipal	5.938,22
Has urbana	80,78
Has rústica	5.857,44
Número de inmuebles 2011	2.642
Valor catastral inmuebles 2011 (miles euros)	51.156,09

Bienes interés cultural	

Participación política	
Número electores	551
Nº votantes	463
% abstención	15,97
Total votos	442
Votos blancos	9
Votos válidos	451
Votos nulos	12
Número electos	7
Votos totales / 1 edil	63,14

Urbanismo	
Planeamiento municipal actual	SI
Publicación/ fecha definitiva:	Normas Subsidiarias 26/04/1996
Planeamiento en trámite	
Fecha publicación	

Mancomunidades	
General	Mancomunidad de Mairaga-Zona Media/Erdi Aldea
Residuos sólidos	
Abastecimiento agua	
Servicios sociales	Mancomunidad de Servicios Sociales de Base de la Zona de Olite
Deportes	Mancomunidad de Servicios Deportivos y Socioculturales de la Zona Media de Navarra
Aprovechamientos forestales	
Euskera	
Agrupaciones y servicios admtivos	
Agrup Forzosa Secretario	
Servicios bibliotecarios	

Servicios públicos	
Sanidad	Consultorio
Servicio social de base	
Biblioteca pública	
0-3 años	
Casa de cultura (Coordinador)	
Oficina de información al consumidor	SI

Instalaciones deportivas	
Frontón	Frontón de Rada
Piscinas	Piscinas Municipales
Pistas polideportivas	
Campo fútbol	Campo fútbol de Rada
Otros	Colegio Público Ximénez de Rada (2 p.polideportivas, sala polivalente)

Juventud	
Concejalía	
Espacio joven	
Recursos humanos	
Servicio información juvenil	

Establecimientos docentes	
Educación infantil 0-3 años	
Infantil	
Primaria	
Eso	
Bachillerato	
F.P.	
Artes plásticas - diseño	
Conservatorio	
Escuela música	
Iniciación profesional	

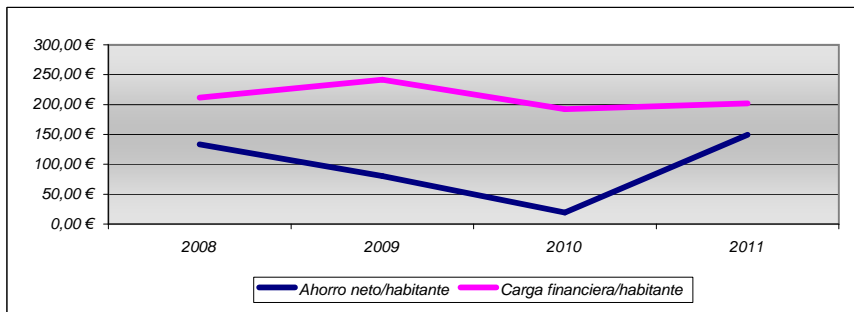
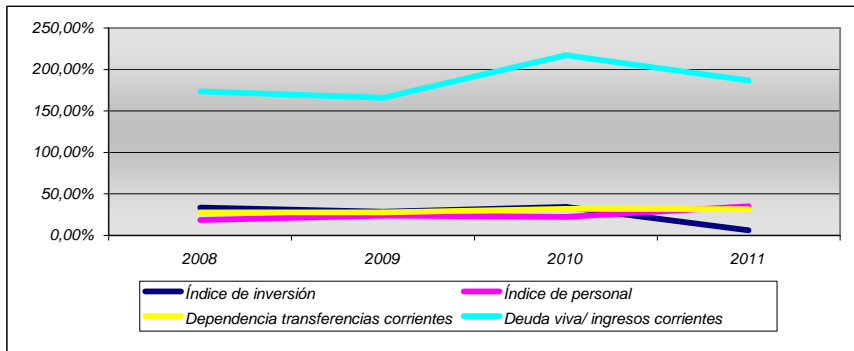
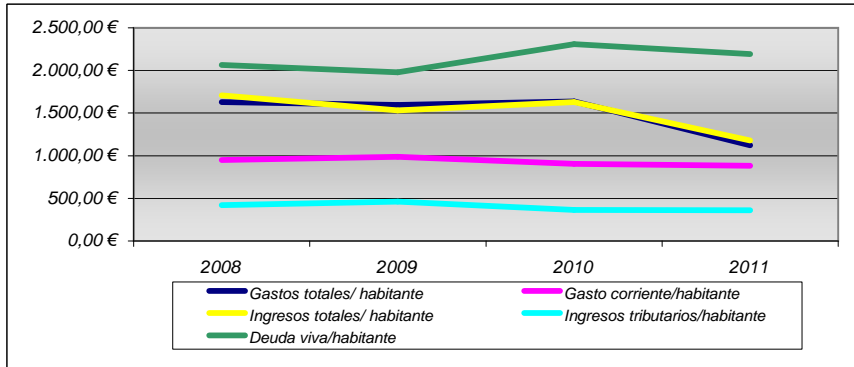

Indicadores 2011			
INDICADOR	2011	Media zona geográfica	Media 500-2000 habitantes
Gastos totales/ habitante	1.121,33 €	2.950,29 €	1.226,40 €
Gasto corriente/habitante	883,12 €	1.401,74 €	769,76 €
Índice de inversión	6%	28%	31%
Índice de personal	35%	24%	24%
Ingresos totales/ habitante	1.178,20 €	3.071,34 €	1.212,33 €
Ingresos tributarios/habitante	359,92 €	687,39 €	465,77 €
Dependencia transferencias corrientes	32%	77%	41%
Ahorro neto/habitante	149,43 €	177,99 €	94,18 €
Deuda viva/habitante	2.193,10 €	1.230,11 €	681,74 €
Carga financiera/habitante	201,82 €	153,63 €	73,63 €
Deuda viva/ ingresos corrientes	187%	80%	74%
Remanente de Tesorería/habitante	20,70 €	331,21 €	209,96 €

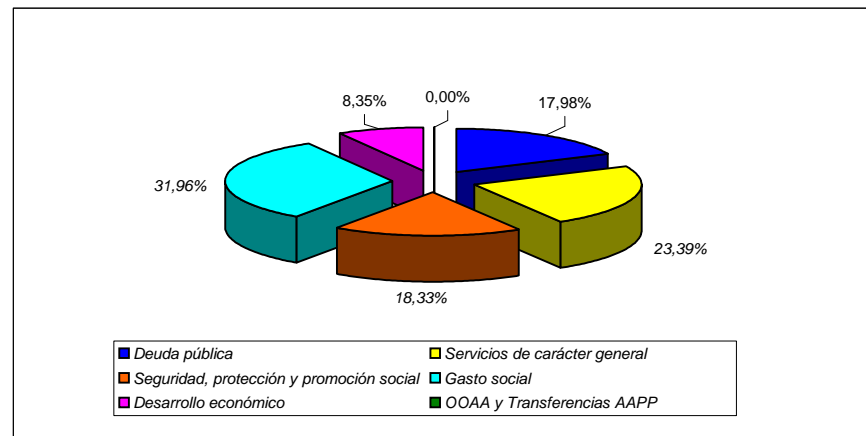

Municipio

Simple

Demografía	
Población 2011	706
Km 2 término	33,405
Densidad	21,13
% Variación 2006/2011	-6,5%
Índice feminidad- 2011	0,92
% Activos.- 2011	59,5%
% juventud.- 2011	11,6%
% Vejez.- 2011	28,9%
% Sobre envejecimiento .-2011	22,5%
Índice extranjería 2011 (por cada 100 españoles)	6,97
Índice dependencia.- 2011	0,68
Índice dependencia juvenil.- 2011	0,20
Índice dependencia senil.- 2011	0,49
Índice recambio población activa 2011	0,87

Economía	
Paro 2011	
% Total	11,0%
% hombres	47,8%
% Mujeres	52,2%
<25 años	15,2%
25-44 años	43,5%
>45 años	41,3%
% Agricultura	6,5%
% Industria	15,2%
% Construcción	10,9%
% Servicios	63,0%
% Sin empleo anterior	4,3%
Has término municipal	3.340,46
Has urbana	47,19
Has rústica	3.293,27
Número de inmuebles 2011	2.048
Valor catastral inmuebles 2011 (miles euros)	36.294,27

Bienes interés cultural	

Participación política	
Número electores	563
Nº votantes	486
% abstención	13,68
Total votos	464
Votos blancos	12
Votos válidos	476
Votos nulos	10
Número electos	7
Votos totales / 1 edil	66,29

Fuentes: Gobierno de Navarra e Instituto Nacional de Estadística

Urbanismo	
Planeamiento municipal actual	SI
Publicación/ fecha definitiva:	Plan Municipal 29/09/2010
Planeamiento en trámite	
Fecha publicación	

Mancomunidades	
General	Mancomunidad de Mairaga-Zona Media/Erdi Aldea
Residuos sólidos	
Abastecimiento agua	
Servicios sociales	Mancomunidad de Servicios Sociales de Base de los Ayuntamientos del Área de Carcastillo
Deportes	Mancomunidad de Servicios Deportivos y Socioculturales de la Zona Media de Navarra
Aprovechamientos forestales	
Euskera	
Agrupaciones y servicios admtivos	
Agrup Forzosa Secretario	
Servicios bibliotecarios	

Servicios públicos	
Sanidad	Consulatorio
Servicio social de base	
Biblioteca pública	
0-3 años	
Casa de cultura (Coordinador)	SI
Oficina de información al consumidor	SI

Instalaciones deportivas	
Frontón	Frontón cubierto
Piscinas	Piscinas Municipales
Pistas polideportivas	Pista polideportiva
Campo fútbol	Campo de fútbol
Otros	

Juventud	
Concejalía	
Espacio joven	
Recursos humanos	
Servicio información juvenil	

Establecimientos docentes	
Educación infantil 0-3 años	
Infantil	CPEIP Murillo el Fruto
Primaria	CPEIP Murillo el Fruto
Eso	
Bachillerato	
F.P.	
Artes plásticas - diseño	
Conservatorio	
Escuela música	
Iniciación profesional	

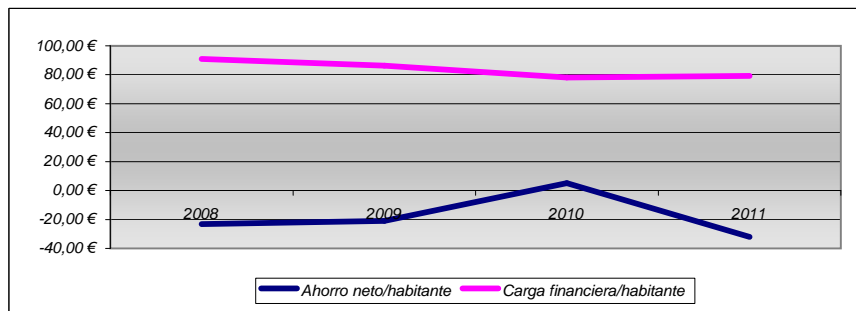
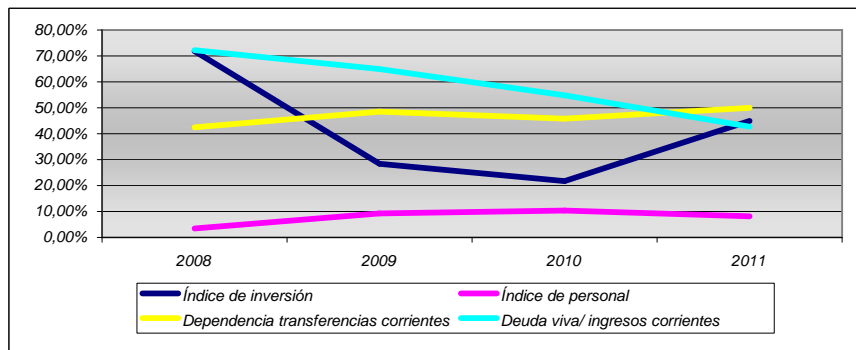
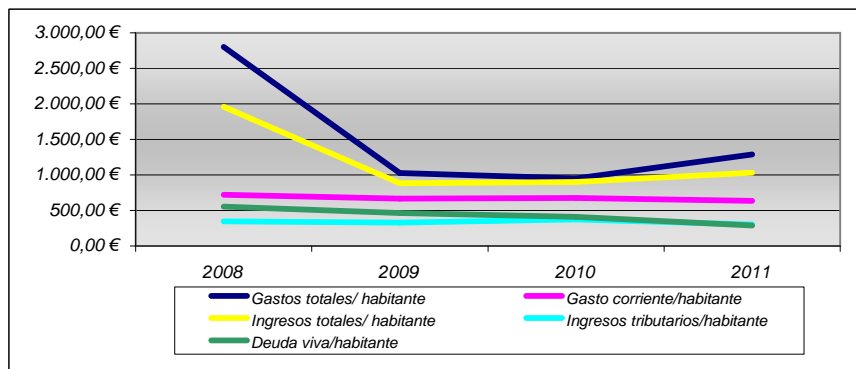

Indicadores 2011			
INDICADOR	2011	Media zona geográfica	Media 500-2000 habitantes
Gastos totales/ habitante	1.286,58 €	2.259,47 €	1.226,40 €
Gasto corriente/habitante	636,58 €	1.547,30 €	769,76 €
Índice de inversión	45%	19%	31%
Índice de personal	8%	18%	24%
Ingresos totales/ habitante	1.031,22 €	2.321,50 €	1.212,33 €
Ingresos tributarios/habitante	303,92 €	920,51 €	465,77 €
Dependencia transferencias corrientes	50%	69%	41%
Ahorro neto/habitante	-32,08 €	243,07 €	94,18 €
Deuda viva/habitante	289,29 €	1.351,92 €	681,74 €
Carga financiera/habitante	79,27 €	220,00 €	73,63 €
Deuda viva/ ingresos corrientes	43%	74%	74%
Remanente de Tesorería/habitante	304,51 €	740,15 €	209,96 €

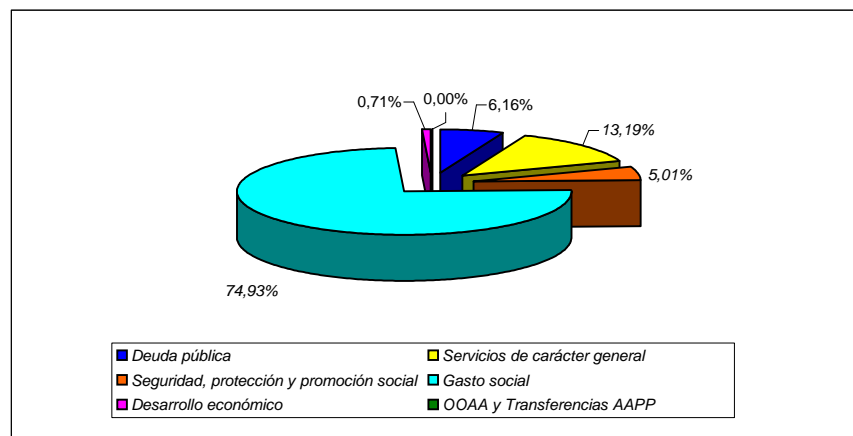

Municipio

Simple

Demografía	
Población 2011	926
Km 2 término	19,743
Densidad	46,90
% Variación 2006/2011	4,2%
Índice feminidad- 2011	1,03
% Activos.- 2011	69,0%
% juventud.- 2011	14,9%
% Vejez.- 2011	16,1%
% Sobre envejecimiento .-2011	19,5%
Índice extranjería 2011 (por cada 100 españoles)	14,46
Índice dependencia.- 2011	0,45
Índice dependencia juvenil.- 2011	0,22
Índice dependencia senil.- 2011	0,23
Índice recambio población activa 2011	1,10

Economía	
Paro 2011	
% Total	7,4%
% hombres	48,9%
% Mujeres	51,1%
<25 años	6,4%
25-44 años	59,6%
>45 años	34,0%
% Agricultura	2,1%
% Industria	19,1%
% Construcción	14,9%
% Servicios	57,4%
% Sin empleo anterior	6,4%
Has término municipal	1.974,24
Has urbana	80,08
Has rústica	1.894,16
Número de inmuebles 2011	2.581
Valor catastral inmuebles 2011 (miles euros)	84.147,92

Bienes interés cultural	

Participación política	
Número electores	687
Nº votantes	588
% abstención	14,41
Total votos	565
Votos blancos	11
Votos válidos	576
Votos nulos	12
Número electos	7
Votos totales / 1 edil	80,71

Obanos

Fuentes: Gobierno de Navarra e Instituto Nacional de Estadística

Urbanismo	
Planeamiento municipal actual	SI
Publicación/ fecha definitiva:	Plan Municipal 21/02/2000
Planeamiento en trámite	EMOT
Fecha publicación	13/12/2006

Mancomunidades	
General	Mancomunidad de Valdizarbe
Residuos sólidos	Mancomunidad de Servicios "Arga-Valdizarbe"
Abastecimiento agua	
Servicios sociales	Mancomunidad de Servicios Sociales de Base y Deportes Valdizarbe
Deportes	Mancomunidad de Servicios Sociales de Base y Deportes Valdizarbe
Aprovechamientos forestales	
Euskera	
Agrupaciones y servicios admtivos	Mancomunidad de Servicios Administrativos de Valdizarbe
Agrup Forzosa Secretario	
Servicios bibliotecarios	

Servicios públicos	
Sanidad	Consultorio
Servicio social de base	
Biblioteca pública	si
0-3 años	
Casa de cultura (Coordinador)	SI
Oficina de información al consumidor	SI

Instalaciones deportivas	
Frontón	Frontón de Obanos
Piscinas	
Pistas polideportivas	
Campo fútbol	Campo de fútbol
Otros	Sociedad deportiva Elizapea, Colegio Público Obanos (sala polivalente, p.polideportiva)
Otros	Camino de Santiago

Juventud	
Concejalía	
Espacio joven	Dispone de locales juveniles
Recursos humanos	
Servicio información juvenil	

Establecimientos docentes	
Educación infantil 0-3 años	
Infantil	CPEIP Obanos
Primaria	CPEIP Obanos
Eso	
Bachillerato	
F.P.	
Artes plásticas - diseño	
Conservatorio	
Escuela música	
Iniciación profesional	

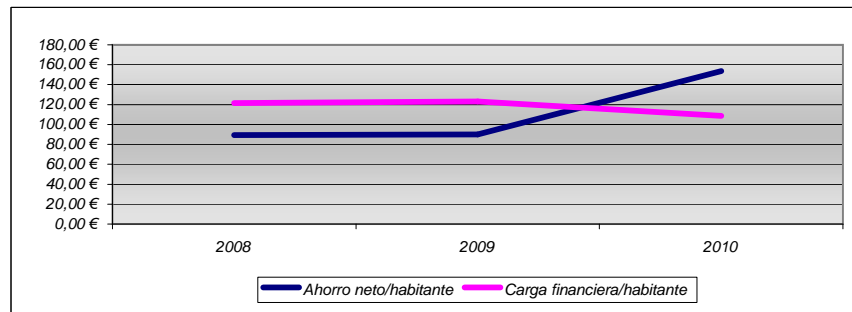
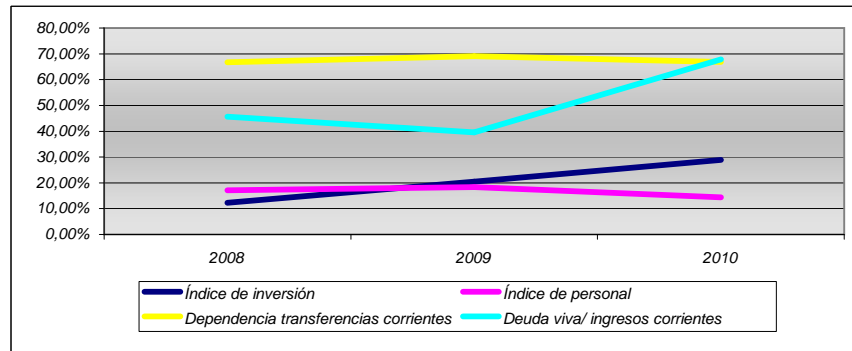
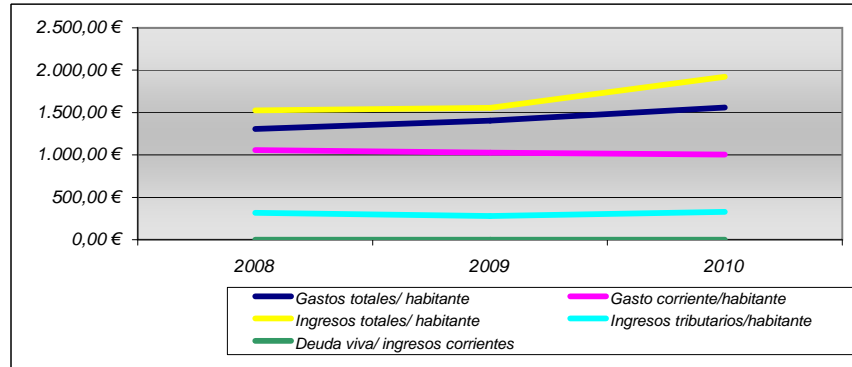

Indicadores 2011			
INDICADOR	2011	Media zona geográfica	Media 500-2000 habitantes
Gastos totales/ habitante	N/D	1.416,52 €	1.226,40 €
Gasto corriente/habitante	N/D	730,83 €	769,76 €
Índice de inversión	N/D	45%	31%
Índice de personal	N/D	12%	24%
Ingresos totales/ habitante	N/D	1.818,29 €	1.212,33 €
Ingresos tributarios/habitante	N/D	802,73 €	465,77 €
Dependencia transferencias corrientes	N/D	52%	41%
Ahorro neto/habitante	N/D	539,84 €	94,18 €
Deuda viva/habitante	N/D	0,00 €	681,74 €
Carga financiera/habitante	N/D	0,00 €	73,63 €
Deuda viva/ ingresos corrientes	N/D	0%	74%
Remanente de Tesorería/habitante	N/D	1.049,36 €	209,96 €

Municipio

Simple

Demografía	
Población 2011	625
Km 2 término	115,03
Densidad	5,43
% Variación 2006/2011	-3,5%
Índice feminidad- 2011	0,95
% Activos.- 2011	58,2%
% juventud.- 2011	9,0%
% Vejez.- 2011	32,8%
% Sobre envejecimiento .-2011	18,5%
Índice extranjería 2011 (por cada 100 españoles)	1,96
Índice dependencia.- 2011	0,72
Índice dependencia juvenil.- 2011	0,15
Índice dependencia senil.- 2011	0,56
Índice recambio población activa 2011	0,57

Economía	
Paro 2011	
% Total	4,7%
% hombres	47,1%
% Mujeres	52,9%
<25 años	5,9%
25-44 años	17,6%
>45 años	76,5%
% Agricultura	
% Industria	17,6%
% Construcción	11,8%
% Servicios	64,7%
% Sin empleo anterior	5,9%
Has término municipal	11.503,15
Has urbana	21,74
Has rústica	11.481,41
Número de inmuebles 2011	1.257
Valor catastral inmuebles 2011 (miles euros)	20.134,52

Bienes interés cultural	

Participación política	
Número electores	542
Nº votantes	488
% abstención	9,96
Total votos	484
Votos blancos	2
Votos válidos	486
Votos nulos	2
Número electos	7
Votos totales / 1 edil	69,14

Fuentes: Gobierno de Navarra e Instituto Nacional de Estadística

Urbanismo	
Planeamiento municipal actual	SI
Publicación/ fecha definitiva:	Normas Subsidiarias 26/11/1993
Planeamiento en trámite	
Fecha publicación	

Mancomunidades	
General	
Residuos sólidos	Mancomunidad de Residuos Sólidos Esca/Salazar
Abastecimiento agua	Mancomunidad de Aguas "Arratoz"
Servicios sociales	Mancomunidad de Servicios Sociales "Salazar y Navascués"
Deportes	
Aprovechamientos forestales	
Euskera	
Agrupaciones y servicios admtivos	
Agrup Forzosa Secretario	
Servicios bibliotecarios	

Servicios públicos	
Sanidad	Consultorio
Servicio social de base	
Biblioteca pública	
0-3 años	
Casa de cultura (Coordinador)	SI
Oficina de información al consumidor	

Instalaciones deportivas	
Frontón	Frontón Orhi
Piscinas	
Pistas polideportivas	Pista Polideportiva
Campo fútbol	
Otros	Zona de baño río Alduña, Gimnasio antiguas escuelas Centro de esquí nordico de Abodi

Juventud	
Concejalía	
Espacio joven	Espacio joven, de 500 metros cuadrados en 3 plantas
Recursos humanos	
Servicio información juvenil	

Establecimientos docentes	
Educación infantil 0-3 años	
Infantil	CPEIP Ochagavía
Primaria	CPEIP Ochagavía
Eso	IESO Ochagavía Derrigorrezko Bigarren Hezkuntzako Institutua
Bachillerato	
F.P.	
Artes plásticas - diseño	
Conservatorio	
Escuela música	
Iniciación profesional	

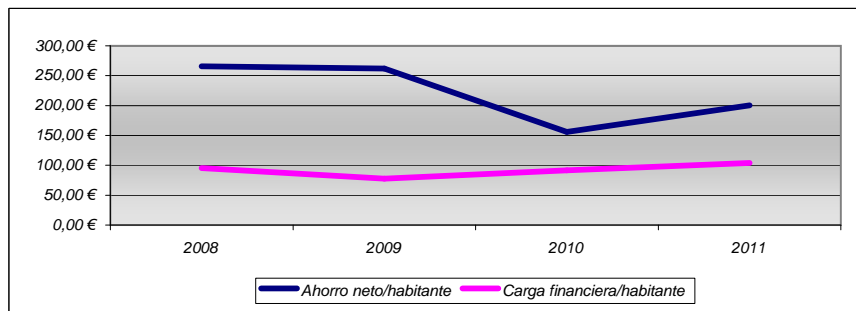
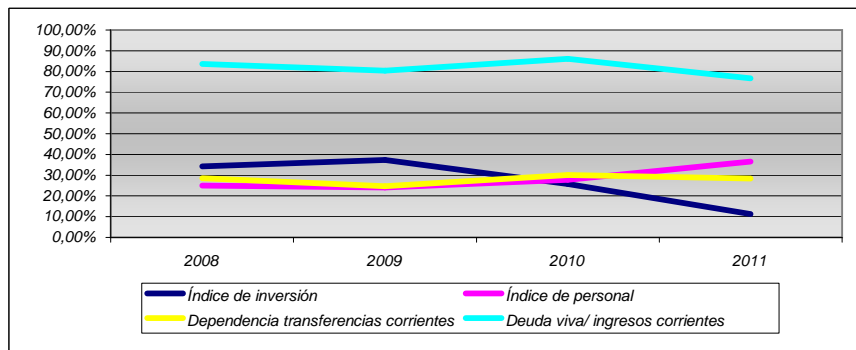
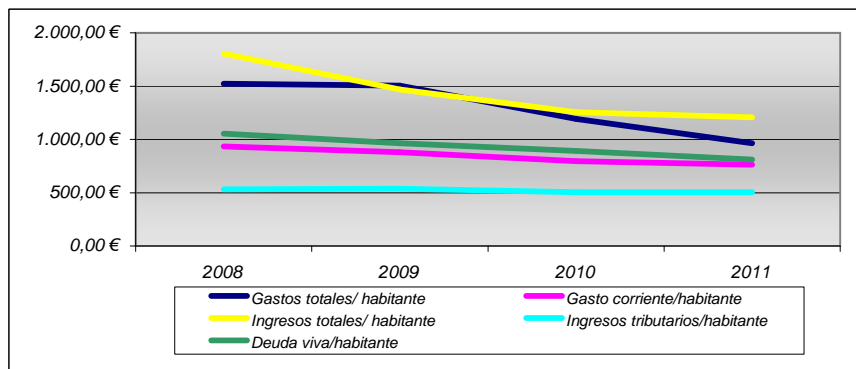

Indicadores 2011			
INDICADOR	2011	Media zona geográfica	Media 500-2000 habitantes
Gastos totales/ habitante	964,54 €	2.200,41 €	1.226,40 €
Gasto corriente/habitante	762,93 €	1.347,27 €	769,76 €
Índice de inversión	11%	33%	31%
Índice de personal	37%	22%	24%
Ingresos totales/ habitante	1.205,78 €	2.024,11 €	1.212,33 €
Ingresos tributarios/habitante	504,84 €	788,36 €	465,77 €
Dependencia transferencias corrientes	28%	76%	41%
Ahorro neto/habitante	200,27 €	64,86 €	94,18 €
Deuda viva/habitante	810,93 €	1.204,31 €	681,74 €
Carga financiera/habitante	103,90 €	151,58 €	73,63 €
Deuda viva/ ingresos corrientes	77%	80%	74%
Remanente de Tesorería/habitante	418,99 €	240,76 €	209,96 €

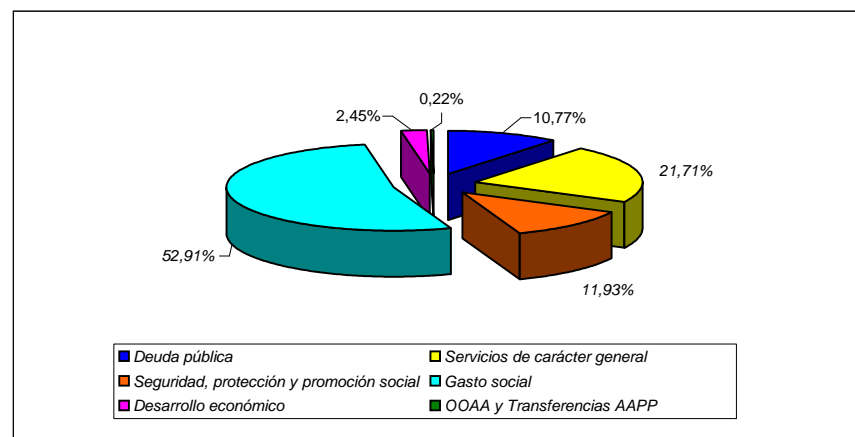

Municipio

Simple

Demografía	
Población 2011	1.696
Km 2 término	19,617
Densidad	86,46
% Variación 2006/2011	-3,7%
Índice feminidad- 2011	0,92
% Activos.- 2011	64,6%
% juventud.- 2011	14,1%
% Vejez.- 2011	21,3%
% Sobre envejecimiento .-2011	12,7%
Índice extranjería 2011 (por cada 100 españoles)	15,14
Índice dependencia.- 2011	0,55
Índice dependencia juvenil.- 2011	0,22
Índice dependencia senil.- 2011	0,33
Índice recambio población activa 2011	1,07

Economía	
Paro 2011	
% Total	12,3%
% hombres	59,4%
% Mujeres	40,6%
<25 años	15,8%
25-44 años	54,9%
>45 años	29,3%
% Agricultura	1,5%
% Industria	30,8%
% Construcción	7,5%
% Servicios	54,9%
% Sin empleo anterior	5,3%
Has término municipal	1.961,68
Has urbana	77,89
Has rústica	1.883,79
Número de inmuebles 2011	2.980
Valor catastral inmuebles 2011 (miles euros)	63.760,16

Bienes interés cultural	

Participación política	
Número electores	1.239
Nº votantes	800
% abstención	35,43
Total votos	733
Votos blancos	32
Votos válidos	765
Votos nulos	35
Número electos	9
Votos totales / 1 edil	81,44

Fuentes: Gobierno de Navarra e Instituto Nacional de Estadística

Urbanismo	
Planeamiento municipal actual	SI
Publicación/ fecha definitiva:	Plan Municipal 04/08/1999
Planeamiento en trámite	EMOT
Fecha publicación	13/12/2005

Mancomunidades	
General	Mancomunidad de Sakana
Residuos sólidos	
Abastecimiento agua	
Servicios sociales	Mancomunidad de Servicios Sociales de Base de Altsasu/Alsasua, Olazti/Olazagutía y Ziordia
Deportes	
Aprovechamientos forestales	
Euskera	
Agrupaciones y servicios admtivos	
Agrup Forzosa Secretario	
Servicios bibliotecarios	

Servicios públicos	
Sanidad	Consultorio
Servicio social de base	
Biblioteca pública	SI
0-3 años	
Casa de cultura (Coordinador)	SI
Oficina de información al consumidor	SI

Instalaciones deportivas	
Frontón	Frontón municipal de Olazti
Piscinas	Piscinas municipales
Pistas polideportivas	Polideportivo municipal- Erburua Kiroidegia
Campo fútbol	Pista de futbito
Otros	Parque del Sutegi
Otros	Ikastola Iñigo Aritza (sala especializada), Colegio Público Don Domingo Bados (frontón, sala polivalente, p. polideportiva)

Juventud	
Concejalía	
Espacio joven	
Recursos humanos	
Servicio información juvenil	

Establecimientos docentes	
Educación infantil 0-3 años	
Infantil	CPEIP Olazti/Olazagutia
Primaria	CPEIP Olazti/Olazagutia
Eso	
Bachillerato	
F.P.	
Artes plásticas - diseño	
Conservatorio	
Escuela música	Esc. Mús. Púb. Olazti
Iniciación profesional	

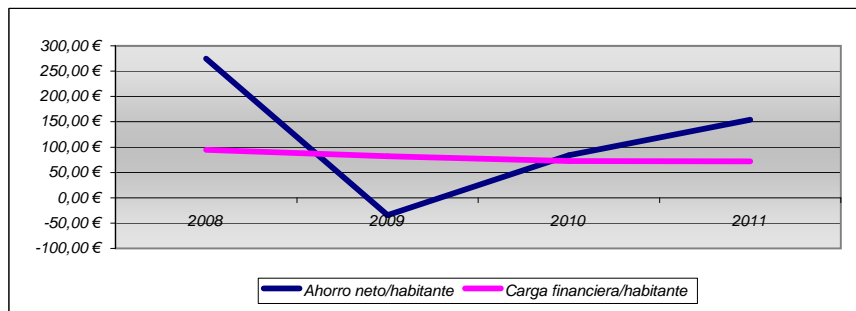
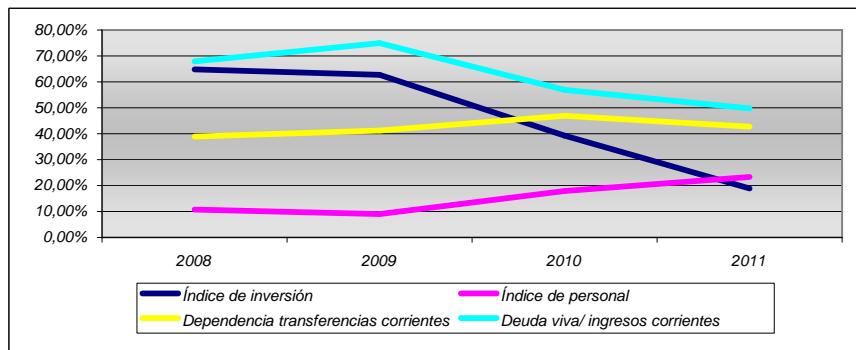
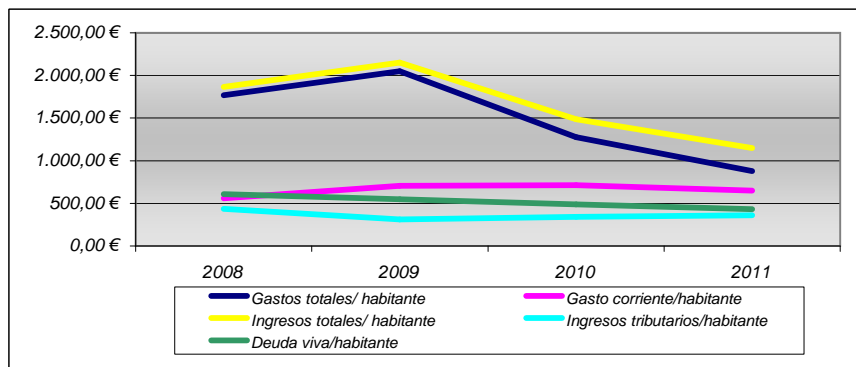

Indicadores 2011			
INDICADOR	2011	Media zona geográfica	Media 500-2000 habitantes
Gastos totales/ habitante	877,07 €	1.884,71 €	1.226,40 €
Gasto corriente/habitante	648,77 €	1.112,90 €	769,76 €
Índice de inversión	19%	37%	31%
Índice de personal	23%	21%	24%
Ingresos totales/ habitante	1.149,82 €	1.942,76 €	1.212,33 €
Ingresos tributarios/habitante	361,08 €	761,53 €	465,77 €
Dependencia transferencias corrientes	43%	95%	41%
Ahorro neto/habitante	154,00 €	303,46 €	94,18 €
Deuda viva/habitante	430,19 €	968,40 €	681,74 €
Carga financiera/habitante	71,69 €	62,11 €	73,63 €
Deuda viva/ ingresos corrientes	50%	75%	74%
Remanente de Tesorería/habitante	295,57 €	1.093,59 €	209,96 €

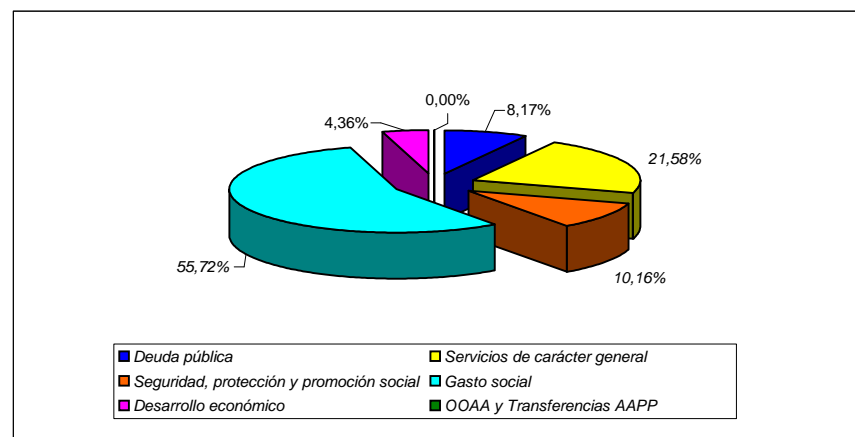

Municipio

Simple

Demografía	
Población 2011	956
Km 2 término	48,02
Densidad	19,91
% Variación 2006/2011	1,1%
Índice feminidad- 2011	0,89
% Activos.- 2011	64,7%
% juventud.- 2011	14,1%
% Vejez.- 2011	21,1%
% Sobre envejecimiento .-2011	13,4%
Índice extranjería 2011 (por cada 100 españoles)	5,29
Índice dependencia.- 2011	0,54
Índice dependencia juvenil.- 2011	0,22
Índice dependencia senil.- 2011	0,33
Índice recambio población activa 2011	0,72

Economía	
Paro 2011	
% Total	11,0%
% hombres	52,2%
% Mujeres	47,8%
<25 años	11,9%
25-44 años	44,8%
>45 años	43,3%
% Agricultura	1,5%
% Industria	23,9%
% Construcción	19,4%
% Servicios	44,8%
% Sin empleo anterior	10,4%
Has término municipal	4.802,42
Has urbana	42,33
Has rústica	4.760,09
Número de inmuebles 2011	2.431
Valor catastral inmuebles 2011 (miles euros)	45.072,70

Bienes interés cultural	
Palacio de Baigorri	

Participación política	
Número electores	767
Nº votantes	564
% abstención	26,47
Total votos	517
Votos blancos	22
Votos válidos	539
Votos nulos	25
Número electos	7
Votos totales / 1 edil	73,86

Oteiza

Fuentes: Gobierno de Navarra e Instituto Nacional de Estadística

Urbanismo	
Planeamiento municipal actual	SI
Publicación/ fecha definitiva:	Normas Subsidiarias 25/09/1996
Planeamiento en trámite	
Fecha publicación	

Mancomunidades	
General	M. Montejurra
Residuos sólidos	
Abastecimiento agua	
Servicios sociales	Mancomunidad de Servicios Sociales de Base "Iranzu"
Deportes	
Aprovechamientos forestales	
Euskera	
Agrupaciones y servicios admntivos	
Agrup Forzosa Secretario	
Servicios bibliotecarios	

Servicios públicos	
Sanidad	Consultorio
Servicio social de base	
Biblioteca pública	SI
0-3 años	SI
Casa de cultura (Coordinador)	SI
Oficina de información al consumidor	

Instalaciones deportivas	
Frontón	
Piscinas	
Pistas polideportivas	Pista polideportiva, Instalaciones polideportivas municipales
Campo fútbol	
Otros	Colegio Público San Salvador (sala polivalente)

Juventud	
Concejalía	Concejalía compartida
Espacio joven	Espacio joven, de 60 metros cuadrados en 1 planta
Recursos humanos	Otro personal, dependiente del ayuntamiento
Servicio información juvenil	Servicio de Información Juvenil, actividades para los jóvenes

Establecimientos docentes	
Educación infantil 0-3 años	Esc. Ed. Inf. Oteiza San Salvador
Infantil	CPEIP Oteiza San Salvador
Primaria	CPEIP Oteiza San Salvador
Eso	
Bachillerato	
F.P.	
Artes plásticas - diseño	
Conservatorio	
Escuela música	
Iniciación profesional	

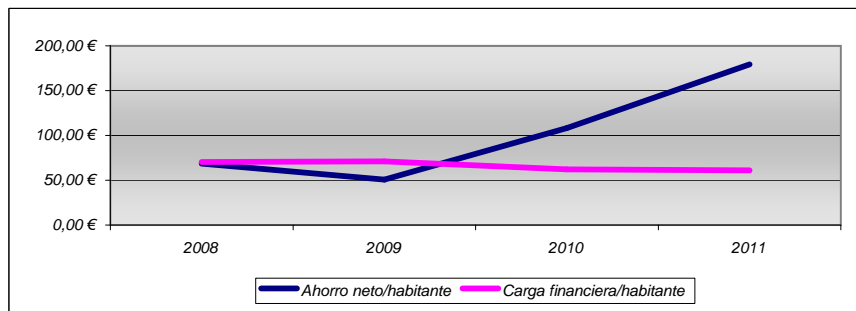
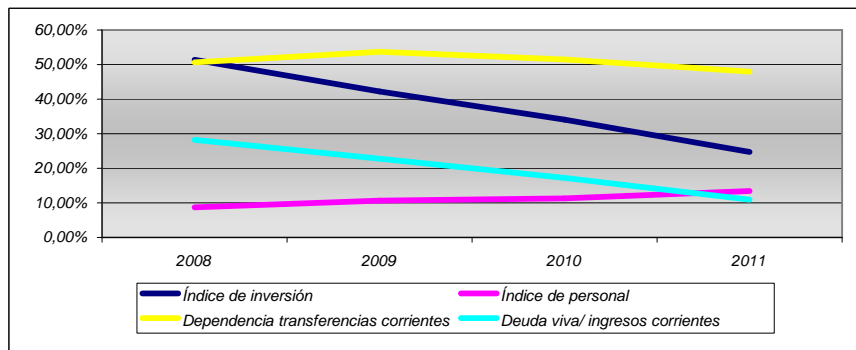
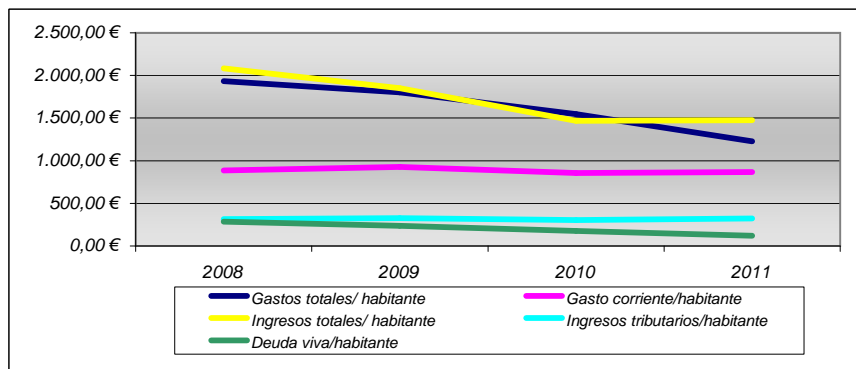

Indicadores 2011			
INDICADOR	2011	Media zona geográfica	Media 500-2000 habitantes
Gastos totales/habitante	1.226,92 €	1.282,62 €	1.226,40 €
Gasto corriente/habitante	865,24 €	773,97 €	769,76 €
Índice de inversión	25%	34%	31%
Índice de personal	13%	21%	24%
Ingresos totales/habitante	1.475,76 €	1.226,12 €	1.212,33 €
Ingresos tributarios/habitante	323,06 €	1.140,57 €	465,77 €
Dependencia transferencias corrientes	48%	44%	41%
Ahorro neto/habitante	179,35 €	115,80 €	94,18 €
Deuda viva/habitante	120,04 €	753,05 €	681,74 €
Carga financiera/habitante	61,25 €	66,00 €	73,63 €
Deuda viva/ingresos corrientes	11%	72%	74%
Remanente de Tesorería/habitante	308,61 €	72,10 €	209,96 €

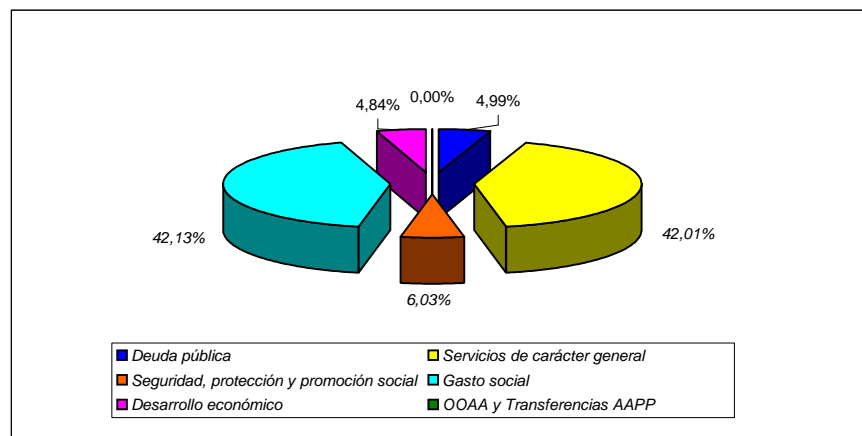

Municipio

Simple

Demografía	
Población 2011	555
Km 2 término	42,34
Densidad	13,11
% Variación 2006/2011	-5,6%
Índice feminidad- 2011	1,12
% Activos.- 2011	57,8%
% juventud.- 2011	9,2%
% Vejez.- 2011	33,0%
% Sobre envejecimiento .-2011	13,7%
Índice extranjería 2011 (por cada 100 españoles)	3,74
Índice dependencia.- 2011	0,73
Índice dependencia juvenil.- 2011	0,16
Índice dependencia senil.- 2011	0,57
Índice recambio población activa 2011	0,59

Economía	
Paro 2011	
% Total	12,0%
% hombres	52,6%
% Mujeres	47,4%
<25 años	18,4%
25-44 años	39,5%
>45 años	42,1%
% Agricultura	5,3%
% Industria	23,7%
% Construcción	13,2%
% Servicios	47,4%
% Sin empleo anterior	10,5%
Has término municipal	4.234,01
Has urbana	48,70
Has rústica	4.185,31
Número de inmuebles 2011	1.935
Valor catastral inmuebles 2011 (miles euros)	20.367,58

Bienes interés cultural	
Crucero	

Participación política	
Número electores	468
Nº votantes	381
% abstención	18,59
Total votos	336
Votos blancos	23
Votos válidos	359
Votos nulos	22
Número electos	7
Votos totales / 1 edil	48,00

Pitillas

Fuentes: Gobierno de Navarra e Instituto Nacional de Estadística

Urbanismo	
Planeamiento municipal actual	SI
Publicación/ fecha definitiva:	Plan Municipal 09/07/1997
Planeamiento en trámite	
Fecha publicación	

Mancomunidades	
General	Mancomunidad de Mairaga-Zona Media/Erdi Aldea
Residuos sólidos	
Abastecimiento agua	
Servicios sociales	Mancomunidad de Servicios Sociales de Base de la Zona de Olite
Deportes	Mancomunidad de Servicios Deportivos y Socioculturales de la Zona Media de Navarra
Aprovechamientos forestales	
Euskera	
Agrupaciones y servicios admntivos	Mancomunidad de los Ayuntamientos de Beire y Pitillas para el sostenimiento de personal común
Agrup Forzosa Secretario	
Servicios bibliotecarios	

Servicios públicos	
Sanidad	Consultorio
Servicio social de base	
Biblioteca pública	
0-3 años	
Casa de cultura (Coordinador)	SI
Oficina de información al consumidor	SI

Instalaciones deportivas	
Frontón	Frontón descubierto de Pitillas
Piscinas	Piscinas Municipales
Pistas polideportivas	
Campo fútbol	Campo de Fútbol
Otros	Colegio Público de Pitillas (sala deportiva)

Juventud	
Concejalía	
Espacio joven	Dispone de locales juveniles
Recursos humanos	
Servicio información juvenil	

Establecimientos docentes	
Educación infantil 0-3 años	
Infantil	CPEIP Pitillas
Primaria	CPEIP Pitillas
Eso	
Bachillerato	
F.P.	
Artes plásticas - diseño	
Conservatorio	
Escuela música	
Iniciación profesional	

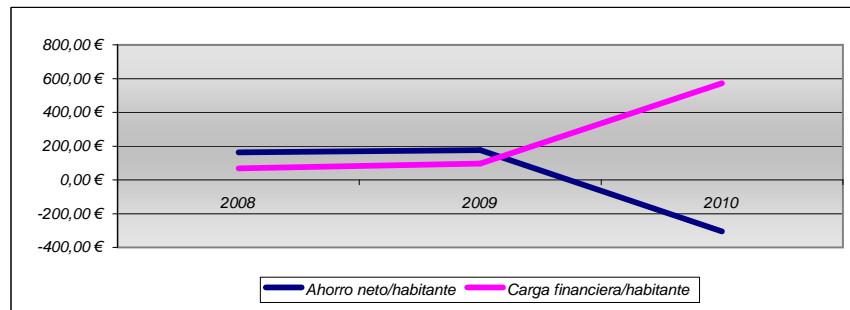
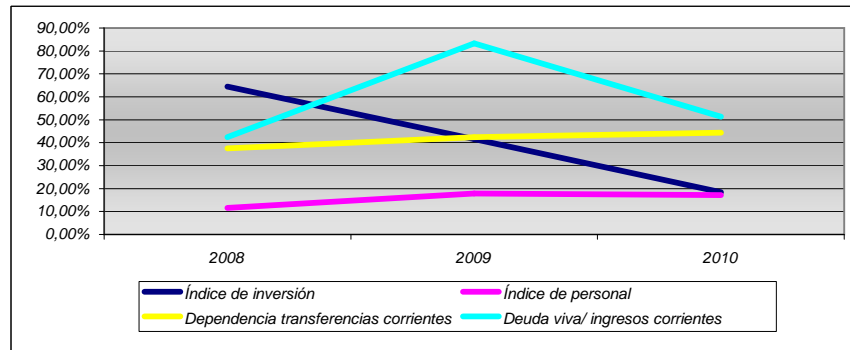
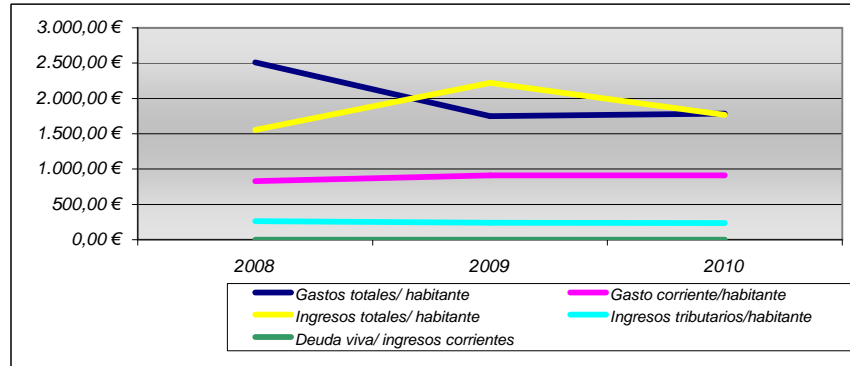

Indicadores 2011			
INDICADOR	2011	Media zona geográfica	Media 500-2000 habitantes
Gastos totales/habitante	N/D	2.950,29 €	1.226,40 €
Gasto corriente/habitante	N/D	1.401,74 €	769,76 €
Índice de inversión	N/D	28%	31%
Índice de personal	N/D	24%	24%
Ingresos totales/habitante	N/D	3.071,34 €	1.212,33 €
Ingresos tributarios/habitante	N/D	687,39 €	465,77 €
Dependencia transferencias corrientes	N/D	77%	41%
Ahorro neto/habitante	N/D	177,99 €	94,18 €
Deuda viva/habitante	N/D	1.230,11 €	681,74 €
Carga financiera/habitante	N/D	153,63 €	73,63 €
Deuda viva/ingresos corrientes	N/D	80%	74%
Remanente de Tesorería/habitante	N/D	331,21 €	209,96 €

Municipio

Simple

Demografía	
Población 2011	928
Km 2 término	34,272
Densidad	27,08
% Variación 2006/2011	-7,7%
Índice feminidad- 2011	0,95
% Activos.- 2011	62,4%
% juventud.- 2011	11,0%
% Vejez.- 2011	26,6%
% Sobre envejecimiento .-2011	18,6%
Índice extranjería 2011 (por cada 100 españoles)	3,00
Índice dependencia.- 2011	0,60
Índice dependencia juvenil.- 2011	0,18
Índice dependencia senil.- 2011	0,43
Índice recambio población activa 2011	0,79

Economía	
Paro 2011	
% Total	8,3%
% hombres	48,9%
% Mujeres	51,1%
<25 años	6,4%
25-44 años	51,1%
>45 años	42,6%
% Agricultura	
% Industria	38,3%
% Construcción	14,9%
% Servicios	44,7%
% Sin empleo anterior	2,1%
Has término municipal	3.427,17
Has urbana	45,43
Has rústica	3.381,74
Número de inmuebles 2011	2.207
Valor catastral inmuebles 2011 (miles euros)	46.090,76

Bienes interés cultural	
Crucero	

Participación política	
Número electores	770
Nº votantes	510
% abstención	33,77
Total votos	394
Votos blancos	74
Votos válidos	468
Votos nulos	42
Número electos	7
Votos totales / 1 edil	56,29

Santacara

Fuentes: Gobierno de Navarra e Instituto Nacional de Estadística

Urbanismo	
Planeamiento municipal actual	SI
Publicación/ fecha definitiva:	Normas Subsidiarias 01/11/1991
Planeamiento en trámite	
Fecha publicación	

Mancomunidades	
General	Mancomunidad de Mairaga-Zona Media/Erdi Aldea
Residuos sólidos	
Abastecimiento agua	
Servicios sociales	Mancomunidad de Servicios Sociales de Base de los Ayuntamientos del Área de Carcastillo
Deportes	Mancomunidad de Servicios Deportivos y Socioculturales de la Zona Media de Navarra
Aprovechamientos forestales	
Euskera	
Agrupaciones y servicios admtivos	
Agrup Forzosa Secretario	
Servicios bibliotecarios	

Servicios públicos	
Sanidad	Consultorio
Servicio social de base	
Biblioteca pública	
0-3 años	
Casa de cultura (Coordinador)	
Oficina de información al consumidor	SI

Instalaciones deportivas	
Frontón	Frontón descubierto de Santacara
Piscinas	Piscinas Municipales
Pistas polideportivas	
Campo fútbol	Campo fútbol Santa Eufemia
Otros	P.Polideportiva Colegio Público Ntra Sñra de la Asunción

Juventud	
Concejalía	
Espacio joven	
Recursos humanos	
Servicio información juvenil	

Establecimientos docentes	
Educación infantil 0-3 años	
Infantil	CPEIP Santacara
Primaria	CPEIP Santacara
Eso	
Bachillerato	
F.P.	
Artes plásticas - diseño	
Conservatorio	
Escuela música	
Iniciación profesional	

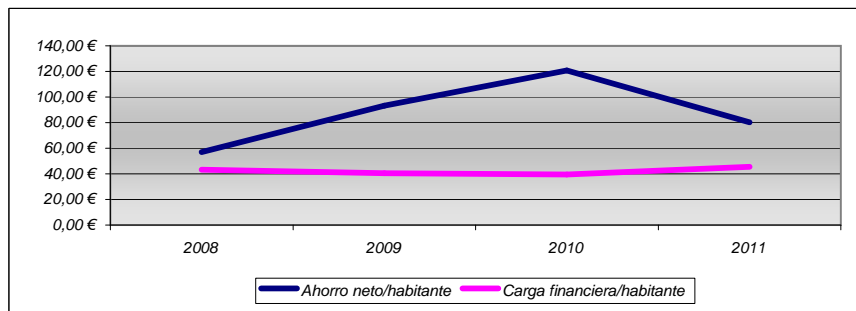
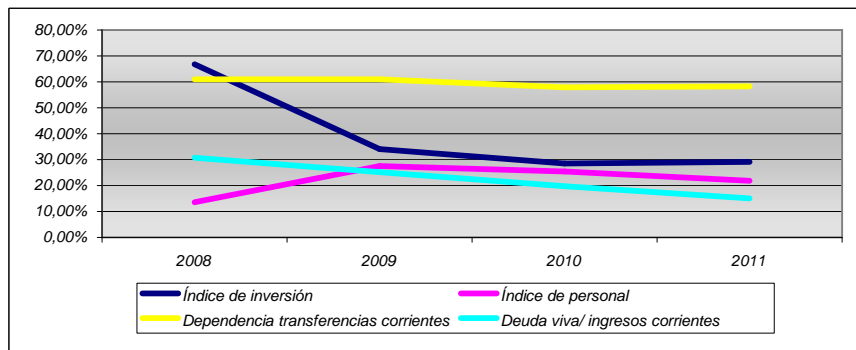
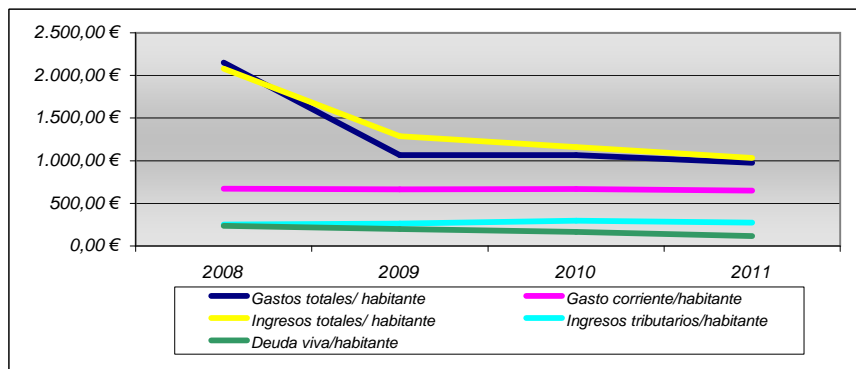

Indicadores 2011			
INDICADOR	2011	Media zona geográfica	Media 500-2000 habitantes
Gastos totales/ habitante	976,66 €	2.950,29 €	1.226,40 €
Gasto corriente/habitante	648,21 €	1.401,74 €	769,76 €
Índice de inversión	29%	28%	31%
Índice de personal	22%	24%	24%
Ingresos totales/ habitante	1.030,97 €	3.071,34 €	1.212,33 €
Ingresos tributarios/habitante	273,67 €	687,39 €	465,77 €
Dependencia transferencias corrientes	58%	77%	41%
Ahorro neto/habitante	80,27 €	177,99 €	94,18 €
Deuda viva/habitante	116,10 €	1.230,11 €	681,74 €
Carga financiera/habitante	45,41 €	153,63 €	73,63 €
Deuda viva/ ingresos corrientes	15%	80%	74%
Remanente de Tesorería/habitante	574,58 €	331,21 €	209,96 €

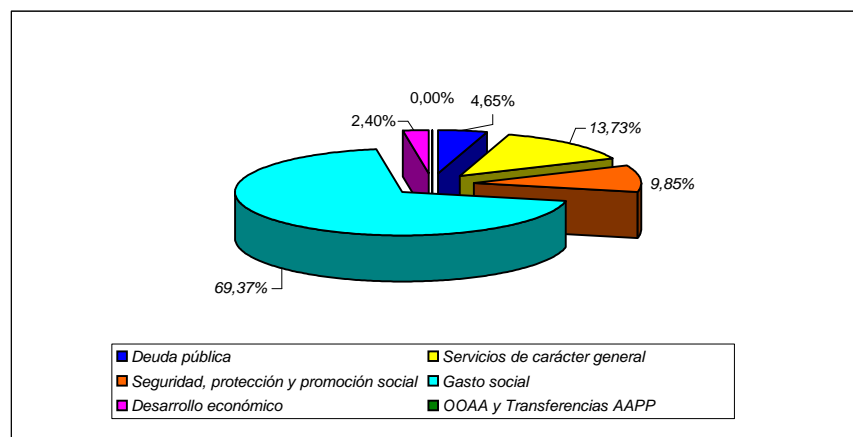

Municipio

Simple

Demografía	
Población 2011	1.428
Km 2 término	14,869
Densidad	96,04
% Variación 2006/2011	2,4%
Índice feminidad- 2011	0,91
% Activos.- 2011	62,4%
% juventud.- 2011	11,3%
% Vejez.- 2011	26,3%
% Sobre envejecimiento .-2011	14,9%
Índice extranjería 2011 (por cada 100 españoles)	17,72
Índice dependencia.- 2011	0,60
Índice dependencia juvenil.- 2011	0,18
Índice dependencia senil.- 2011	0,42
Índice recambio población activa 2011	0,91

Economía	
Paro 2011	
% Total	8,3%
% hombres	47,9%
% Mujeres	52,1%
<25 años	12,3%
25-44 años	61,6%
>45 años	26,0%
% Agricultura	6,8%
% Industria	26,0%
% Construcción	13,7%
% Servicios	50,7%
% Sin empleo anterior	2,7%
Has término municipal	1.486,86
Has urbana	76,68
Has rústica	1.410,18
Número de inmuebles 2011	3.230
Valor catastral inmuebles 2011 (miles euros)	48.976,70

Bienes interés cultural	

Participación política	
Número electores	1.066
Nº votantes	852
% abstención	20,08
Total votos	812
Votos blancos	25
Votos válidos	837
Votos nulos	15
Número electos	9
Votos totales / 1 edil	90,22

Fuentes: Gobierno de Navarra e Instituto Nacional de Estadística

Urbanismo	
Planeamiento municipal actual	SI
Publicación/ fecha definitiva:	Plan Municipal 18/06/2010
Planeamiento en trámite	
Fecha publicación	

Mancomunidades	
General	
Residuos sólidos	
Abastecimiento agua	
Servicios sociales	Mancomunidad de Servicios Sociales de Lazagurría, Lodosa, Mendavia, Sartaguda y Sesma
Deportes	Mancomunidad Deportiva "Ribera Alta"
Aprovechamientos forestales	
Euskera	
Agrupaciones y servicios admtivos	
Agrup Forzosa Secretario	
Servicios bibliotecarios	

Servicios públicos	
Sanidad	Consultorio
Servicio social de base	
Biblioteca pública	SI
0-3 años	SI
Casa de cultura (Coordinador)	SI
Oficina de información al consumidor	SI

Instalaciones deportivas	
Frontón	2 frontones
Piscinas	Piscinas municipales
Pistas polideportivas	
Campo fútbol	
Otros	Colegio Público Ntra Sñra del Rosario (sala, P.Polivalente, P. minibasket, p.futbol)

Juventud	
Concejalía	
Espacio joven	
Recursos humanos	Otro personal, dependiente del ayuntamiento
Servicio información juvenil	Ayudas específicas para los jóvenes, actividades para los jóvenes

Establecimientos docentes	
Educación infantil 0-3 años	Esc. Ed. Inf. Sartaguda Arco Iris
Infantil	CPEIP Sartaguda
Primaria	CPEIP Sartaguda
Eso	
Bachillerato	
F.P.	
Artes plásticas - diseño	
Conservatorio	
Escuela música	
Iniciación profesional	

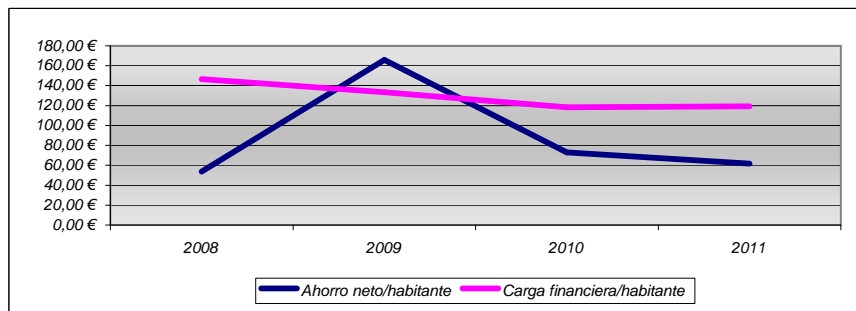
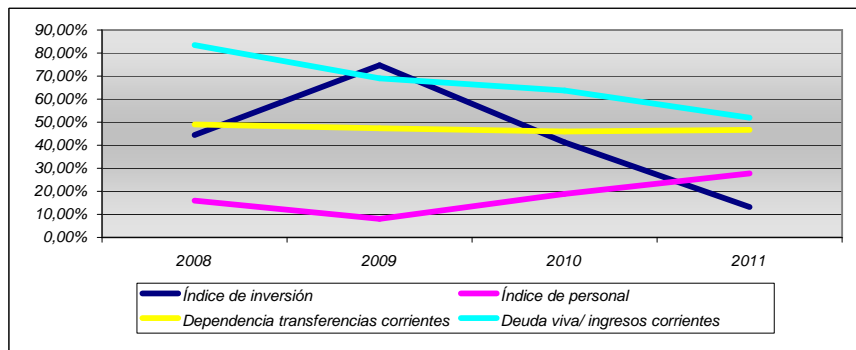
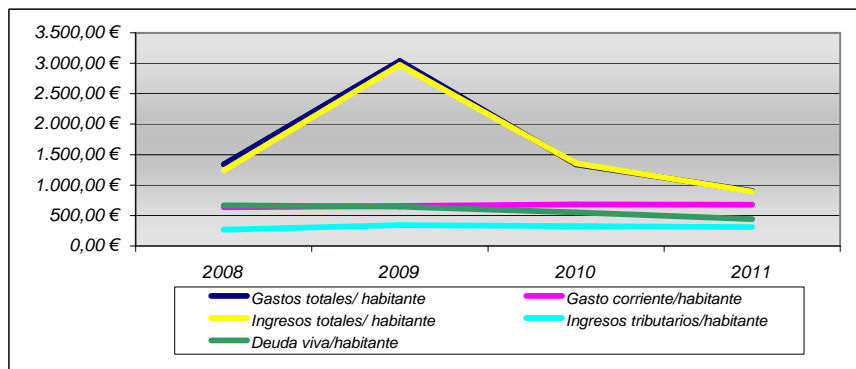

Indicadores 2011			
INDICADOR	2011	Media zona geográfica	Media 500-2000 habitantes
Gastos totales/ habitante	903,85 €	2.950,29 €	1.226,40 €
Gasto corriente/habitante	677,79 €	1.401,74 €	769,76 €
Índice de inversión	13%	28%	31%
Índice de personal	28%	24%	24%
Ingresos totales/ habitante	895,60 €	3.071,34 €	1.212,33 €
Ingresos tributarios/habitante	310,97 €	687,39 €	465,77 €
Dependencia transferencias corrientes	47%	77%	41%
Ahorro neto/habitante	61,70 €	177,99 €	94,18 €
Deuda viva/habitante	440,05 €	1.230,11 €	681,74 €
Carga financiera/habitante	119,41 €	153,63 €	73,63 €
Deuda viva/ ingresos corrientes	52%	80%	74%
Remanente de Tesorería/habitante	58,06 €	331,21 €	209,96 €

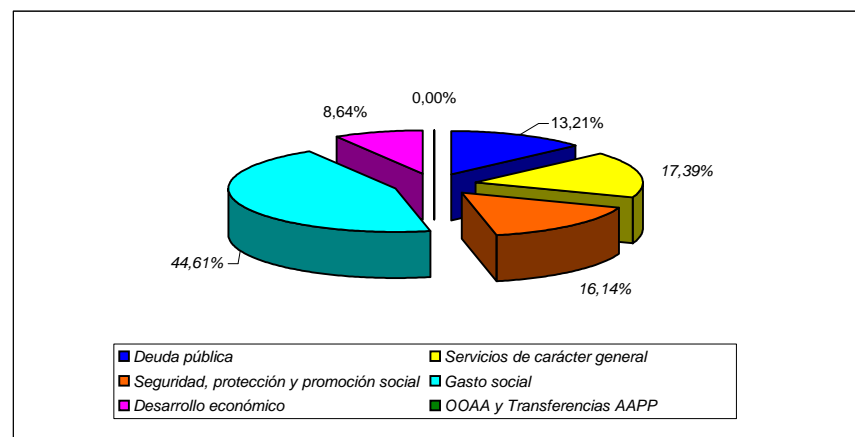

Municipio

Simple

Demografía	
Población 2011	1.270
Km 2 término	71,219
Densidad	17,83
% Variación 2006/2011	-5,2%
Índice feminidad- 2011	0,94
% Activos.- 2011	56,9%
% juventud.- 2011	12,4%
% Vejez.- 2011	30,7%
% Sobre envejecimiento .-2011	19,0%
Índice extranjería 2011 (por cada 100 españoles)	10,92
Índice dependencia.- 2011	0,76
Índice dependencia juvenil.- 2011	0,22
Índice dependencia senil.- 2011	0,54
Índice recambio población activa 2011	0,71

Economía	
Paro 2011	
% Total	7,7%
% hombres	54,5%
% Mujeres	45,5%
<25 años	5,5%
25-44 años	63,6%
>45 años	30,9%
% Agricultura	14,5%
% Industria	25,5%
% Construcción	3,6%
% Servicios	52,7%
% Sin empleo anterior	3,6%
Has término municipal	7.121,93
Has urbana	81,82
Has rústica	7.040,11
Número de inmuebles 2011	3.294
Valor catastral inmuebles 2011 (miles euros)	57.983,03

Bienes interés cultural	

Participación política	
Número electores	981
Nº votantes	778
% abstención	20,69
Total votos	754
Votos blancos	14
Votos válidos	768
Votos nulos	10
Número electos	9
Votos totales / 1 edil	83,78

Sesma

Fuentes: Gobierno de Navarra e Instituto Nacional de Estadística

Urbanismo	
Planeamiento municipal actual	SI
Publicación/ fecha definitiva:	Plan Municipal 05/03/2003
Planeamiento en trámite	
Fecha publicación	

Mancomunidades	
General	M. Montejurra
Residuos sólidos	
Abastecimiento agua	
Servicios sociales	Mancomunidad de Servicios Sociales de Lazagurriá, Lodosa, Mendavia, Sartaguda y Sesma
Deportes	Mancomunidad Deportiva "Ribera Alta"
Aprovechamientos forestales	
Euskera	
Agrupaciones y servicios admntivos	
Agrup Forzosa Secretario	
Servicios bibliotecarios	

Servicios públicos	
Sanidad	Consultorio
Servicio social de base	
Biblioteca pública	SI
0-3 años	SI
Casa de cultura (Coordinador)	
Oficina de información al consumidor	SI

Instalaciones deportivas	
Frontón	2 frontones
Piscinas	Piscinas municipales
Pistas polideportivas	Polideportivo municipal
Campo fútbol	Campo fútbol
Otros	Club de vuelo Los Pelícanos
	Colegio Público Virgen de las Nieves (Sala polivalente, P. minibasket)

Juventud	
Concejalía	
Espacio joven	
Recursos humanos	
Servicio información juvenil	

Establecimientos docentes	
Educación infantil 0-3 años	Esc. Ed. Inf. Sesma
Infantil	CPEIP Sesma V. Nieves
Primaria	CPEIP Sesma V. Nieves
Eso	
Bachillerato	
F.P.	
Artes plásticas - diseño	
Conservatorio	
Escuela música	
Iniciación profesional	

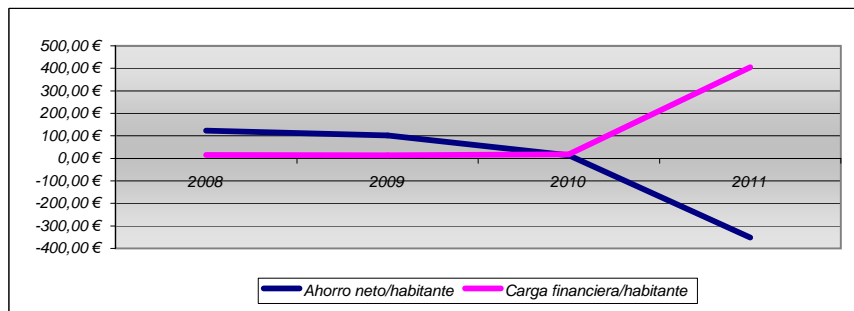
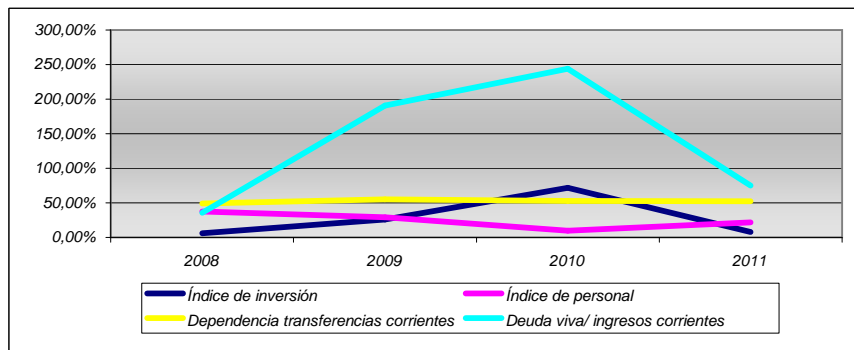
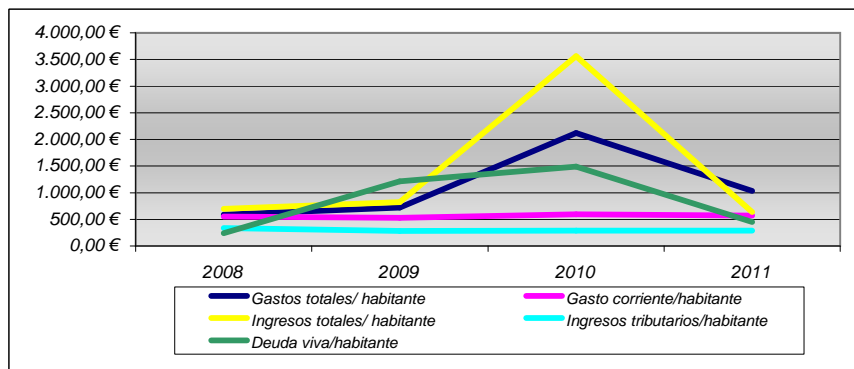

Indicadores 2011			
INDICADOR	2011	Media zona geográfica	Media 500-2000 habitantes
Gastos totales/ habitante	1.033,98 €	2.200,41 €	1.226,40 €
Gasto corriente/habitante	570,36 €	1.347,27 €	769,76 €
Índice de inversión	8%	33%	31%
Índice de personal	22%	22%	24%
Ingresos totales/ habitante	637,99 €	2.024,11 €	1.212,33 €
Ingresos tributarios/habitante	285,97 €	788,36 €	465,77 €
Dependencia transferencias corrientes	52%	76%	41%
Ahorro neto/habitante	-351,52 €	64,86 €	94,18 €
Deuda viva/habitante	452,45 €	1.204,31 €	681,74 €
Carga financiera/habitante	404,97 €	151,58 €	73,63 €
Deuda viva/ ingresos corrientes	75%	80%	74%
Remanente de Tesorería/habitante	176,46 €	240,76 €	209,96 €

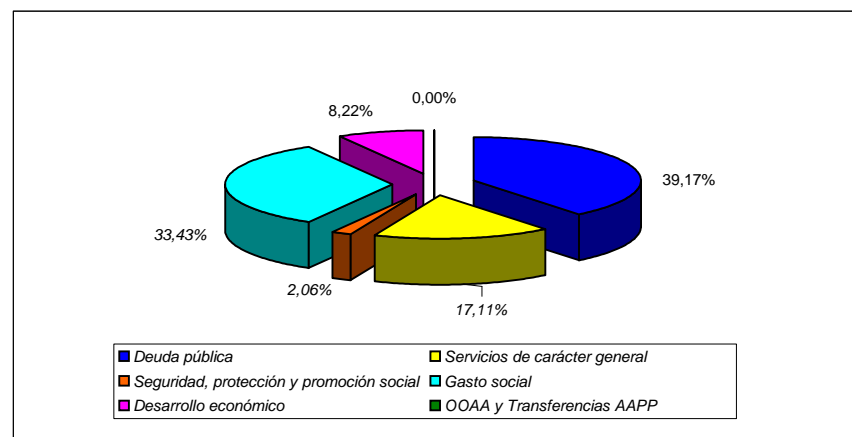

Municipio

Simple

Demografía	
Población 2011	663
Km 2 término	10,329
Densidad	64,19
% Variación 2006/2011	0,2%
Índice feminidad- 2011	0,92
% Activos.- 2011	68,9%
% juventud.- 2011	10,4%
% Vejez.- 2011	20,7%
% Sobre envejecimiento .-2011	19,7%
Índice extranjería 2011 (por cada 100 españoles)	1,38
Índice dependencia.- 2011	0,45
Índice dependencia juvenil.- 2011	0,15
Índice dependencia senil.- 2011	0,30
Índice recambio población activa 2011	0,71

Economía	
Paro 2011	
% Total	9,0%
% hombres	43,9%
% Mujeres	56,1%
<25 años	12,2%
25-44 años	46,3%
>45 años	41,5%
% Agricultura	2,4%
% Industria	26,8%
% Construcción	9,8%
% Servicios	51,2%
% Sin empleo anterior	9,8%
Has término municipal	1.032,94
Has urbana	42,26
Has rústica	990,68
Número de inmuebles 2011	1.683
Valor catastral inmuebles 2011 (miles euros)	45.399,04

Bienes interés cultural	

Participación política	
Número electores	595
Nº votantes	352
% abstención	40,84
Total votos	294
Votos blancos	30
Votos válidos	324
Votos nulos	28
Número electos	7
Votos totales / 1 edil	42,00

Sunbilla

Fuentes: Gobierno de Navarra e Instituto Nacional de Estadística

Urbanismo	
Planeamiento municipal actual	SI
Publicación/ fecha definitiva:	Plan Municipal 02/10/1995
Planeamiento en trámite	
Fecha publicación	

Mancomunidades	
General	Mancomunidad de Servicios Generales de Malerreka
Residuos sólidos	
Abastecimiento agua	
Servicios sociales	
Deportes	
Aprovechamientos forestales	
Euskera	
Agrupaciones y servicios admtivos	
Agrup Forzosa Secretario	
Servicios bibliotecarios	

Servicios públicos	
Sanidad	Consultorio
Servicio social de base	
Biblioteca pública	
0-3 años	
Casa de cultura (Coordinador)	
Oficina de información al consumidor	

Instalaciones deportivas	
Frontón	2 frontones
Piscinas	Piscinas municipales
Pistas polideportivas	
Campo fútbol	
Otros	Vía Verde del Bidasoa

Juventud	
Concejalía	
Espacio joven	
Recursos humanos	
Servicio información juvenil	

Establecimientos docentes	
Educación infantil 0-3 años	
Infantil	CPEIP Sunbilla
Primaria	CPEIP Sunbilla
Eso	
Bachillerato	
F.P.	
Artes plásticas - diseño	
Conservatorio	
Escuela música	
Iniciación profesional	

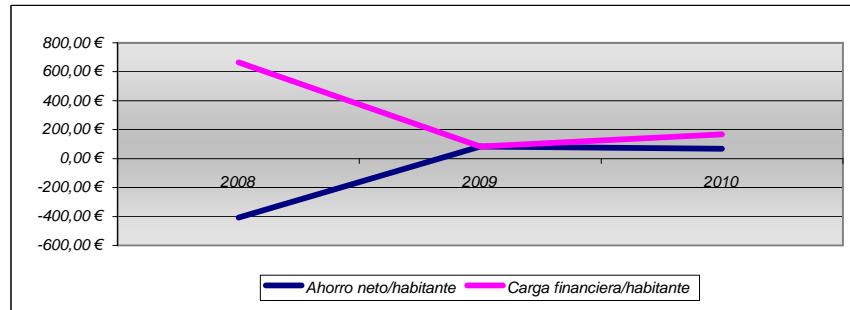
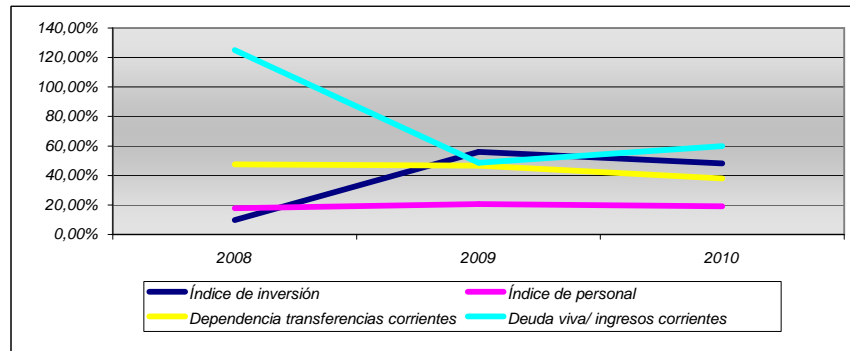
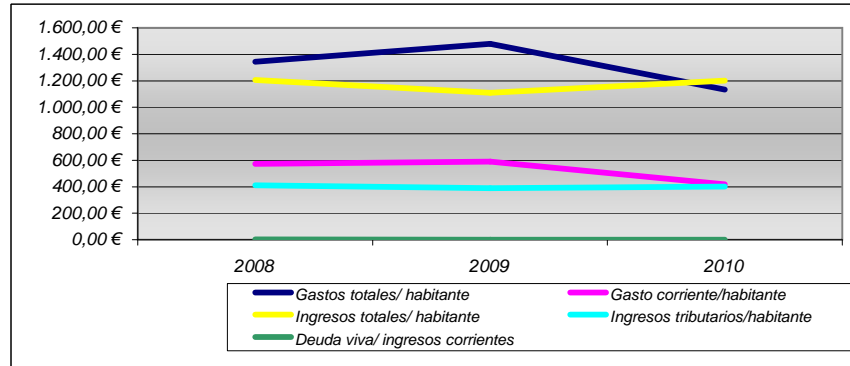

Indicadores 2011			
INDICADOR	2011	Media zona geográfica	Media 500-2000 habitantes
Gastos totales/habitante	N/D	2.259,47 €	1.226,40 €
Gasto corriente/habitante	N/D	1.547,30 €	769,76 €
Índice de inversión	N/D	19%	31%
Índice de personal	N/D	18%	24%
Ingresos totales/habitante	N/D	2.321,50 €	1.212,33 €
Ingresos tributarios/habitante	N/D	920,51 €	465,77 €
Dependencia transferencias corrientes	N/D	69%	41%
Ahorro neto/habitante	N/D	243,07 €	94,18 €
Deuda viva/habitante	N/D	1.351,92 €	681,74 €
Carga financiera/habitante	N/D	220,00 €	73,63 €
Deuda viva/ingresos corrientes	N/D	74%	74%
Remanente de Tesorería/habitante	N/D	740,15 €	209,96 €

Municipio

Compuesto

Demografía	
Población 2011	675
Km 2 término	21,701
Densidad	31,10
% Variación 2006/2011	20,8%
Índice feminidad- 2011	0,95
% Activos.- 2011	66,5%
% juventud.- 2011	15,1%
% Vejez.- 2011	18,4%
% Sobre envejecimiento .-2011	11,3%
Índice extranjería 2011 (por cada 100 españoles)	3,21
Índice dependencia.- 2011	0,50
Índice dependencia juvenil.- 2011	0,23
Índice dependencia senil.- 2011	0,28
Índice recambio población activa 2011	1,00

Economía	
Paro 2011	
% Total	5,6%
% hombres	48,0%
% Mujeres	52,0%
<25 años	20,0%
25-44 años	32,0%
>45 años	48,0%
% Agricultura	
% Industria	20,0%
% Construcción	
% Servicios	80,0%
% Sin empleo anterior	
Has término municipal	2.170,05
Has urbana	70,47
Has rústica	2.099,58
Número de inmuebles 2011	1.809
Valor catastral inmuebles 2011 (miles euros)	36.874,69

Bienes interés cultural	
Castillo. Crucero	

Participación política	
Número electores	544
Nº votantes	409
% abstención	24,82
Total votos	399
Votos blancos	7
Votos válidos	406
Votos nulos	3
Número electos	7
Votos totales / 1 edil	57,00

Fuentes: Gobierno de Navarra e Instituto Nacional de Estadística

Urbanismo	
Planeamiento municipal actual	SI
Publicación/ fecha definitiva:	Plan Municipal 26/01/2000
Planeamiento en trámite	
Fecha publicación	

Mancomunidades	
General	Mancomunidad de la Comarca de Pamplona
Residuos sólidos	
Abastecimiento agua	
Servicios sociales	Mancomunidad de Servicios Sociales de Base de la Zona de Noáin
Deportes	
Aprovechamientos forestales	
Euskera	
Agrupaciones y servicios admtivos	
Agrup Forzosa Secretario	
Servicios bibliotecarios	

Servicios públicos	
Sanidad	Consultorio
Servicio social de base	
Biblioteca pública	
0-3 años	
Casa de cultura (Coordinador)	SI
Oficina de información al consumidor	

Instalaciones deportivas	
Frontón	2 frontones
Piscinas	
Pistas polideportivas	Complejo polideportivo Castillo de Tiebas
Campo fútbol	Campo de fútbol de Tiebas
Otros	C.P Sta Eufemia (p. baloncesto)

Juventud	
Concejalía	
Espacio joven	
Recursos humanos	
Servicio información juvenil	

Establecimientos docentes	
Educación infantil 0-3 años	
Infantil	
Primaria	
Eso	
Bachillerato	
F.P.	
Artes plásticas - diseño	
Conservatorio	
Escuela música	
Iniciación profesional	

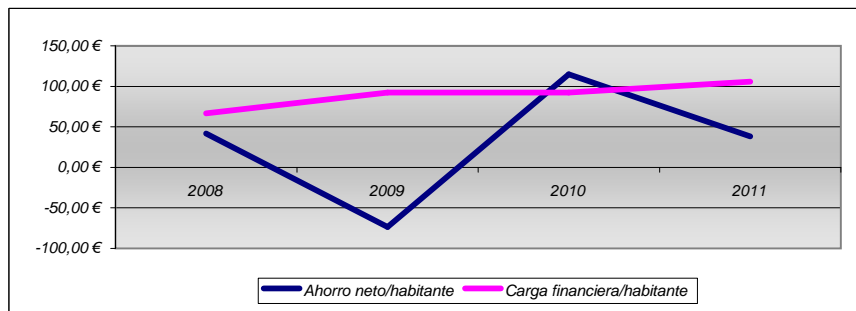
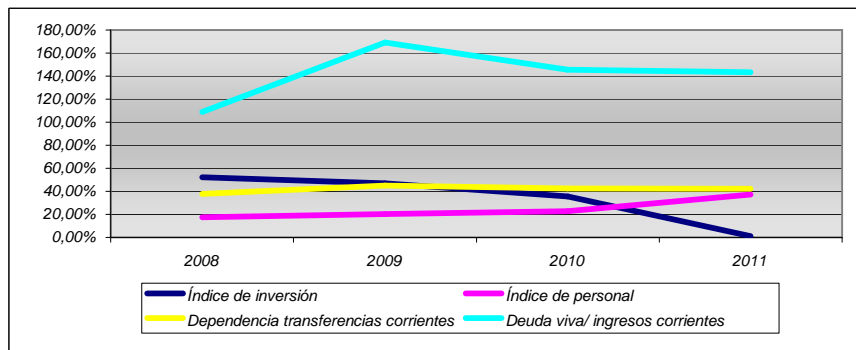
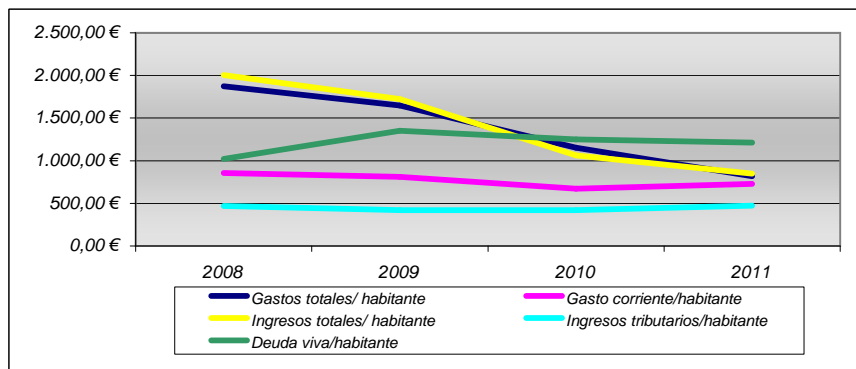

Indicadores 2011			
INDICADOR	2011	Media zona geográfica	Media 500-2000 habitantes
Gastos totales/ habitante	816,75 €	2.200,41 €	1.226,40 €
Gasto corriente/habitante	726,78 €	1.347,27 €	769,76 €
Índice de inversión	1%	33%	31%
Índice de personal	37%	22%	24%
Ingresos totales/ habitante	846,83 €	2.024,11 €	1.212,33 €
Ingresos tributarios/habitante	471,96 €	788,36 €	465,77 €
Dependencia transferencias corrientes	42%	76%	41%
Ahorro neto/habitante	38,23 €	64,86 €	94,18 €
Deuda viva/habitante	1.212,89 €	1.204,31 €	681,74 €
Carga financiera/habitante	105,57 €	151,58 €	73,63 €
Deuda viva/ ingresos corrientes	143%	80%	74%
Remanente de Tesorería/habitante	60,94 €	240,76 €	209,96 €

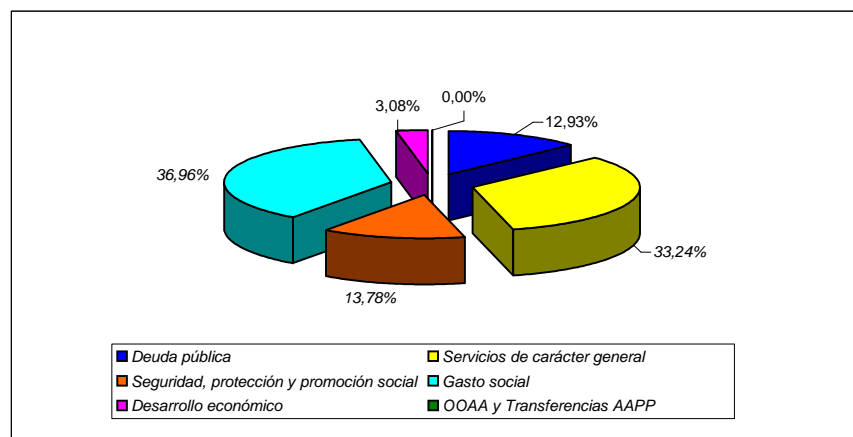

Municipio

Simple

Demografía	
Población 2011	836
Km 2 término	37,941
Densidad	22,03
% Variación 2006/2011	7,9%
Índice feminidad- 2011	0,86
% Activos.- 2011	65,7%
% juventud.- 2011	11,8%
% Vejez.- 2011	22,5%
% Sobre envejecimiento .-2011	14,4%
Índice extranjería 2011 (por cada 100 españoles)	10,00
Índice dependencia.- 2011	0,52
Índice dependencia juvenil.- 2011	0,18
Índice dependencia senil.- 2011	0,34
Índice recambio población activa 2011	0,99

Economía	
Paro 2011	
% Total	9,3%
% hombres	66,0%
% Mujeres	34,0%
<25 años	10,0%
25-44 años	54,0%
>45 años	36,0%
% Agricultura	6,0%
% Industria	34,0%
% Construcción	6,0%
% Servicios	42,0%
% Sin empleo anterior	12,0%
Has término municipal	3.794,05
Has urbana	55,57
Has rústica	3.738,48
Número de inmuebles 2011	1.745
Valor catastral inmuebles 2011 (miles euros)	85.994,74

Bienes interés cultural	
Santuario de San Miguel in-excelsis. Monasterio Sta María de	

Participación política	
Número electores	656
Nº votantes	429
% abstención	34,60
Total votos	378
Votos blancos	
Votos válidos	378
Votos nulos	51
Número electos	7
Votos totales / 1 edil	54,00

Fuentes: Gobierno de Navarra e Instituto Nacional de Estadística

Urbanismo	
Planeamiento municipal actual	SI
Publicación/ fecha definitiva:	Normas Subsidiarias 14/08/1991
Planeamiento en trámite	INICIAL
Fecha publicación	23/09/2002

Mancomunidades	
General	Mancomunidad de Sakana
Residuos sólidos	
Abastecimiento agua	
Servicios sociales	Mancomunidad de Servicios Sociales de Base de Irurtzun
Deportes	
Aprovechamientos forestales	
Euskera	
Agrupaciones y servicios admtivos	
Agrup Forzosa Secretario	
Servicios bibliotecarios	

Servicios públicos	
Sanidad	
Servicio social de base	
Biblioteca pública	
0-3 años	SI
Casa de cultura (Coordinador)	
Oficina de información al consumidor	

Instalaciones deportivas	
Frontón	2 frontones
Piscinas	Piscinas municipales
Pistas polideportivas	Pistas deportivas
Campo fútbol	Campo de fútbol
Otros	C.P San Miguel (sala especializada)

Juventud	
Concejalía	
Espacio joven	
Recursos humanos	
Servicio información juvenil	

Establecimientos docentes	
Educación infantil 0-3 años	
Infantil	CPEIP Uharte-Arakil
Primaria	CPEIP Uharte-Arakil
Eso	
Bachillerato	
F.P.	
Artes plásticas - diseño	
Conservatorio	
Escuela música	
Iniciación profesional	

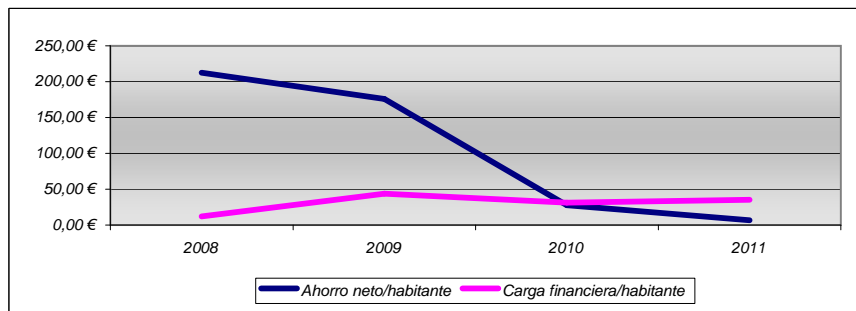
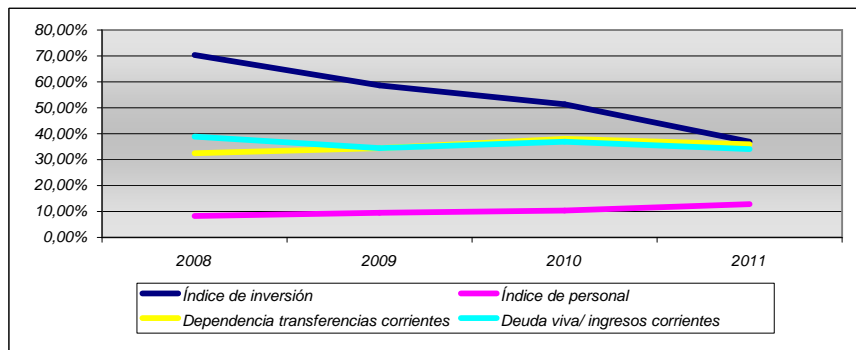
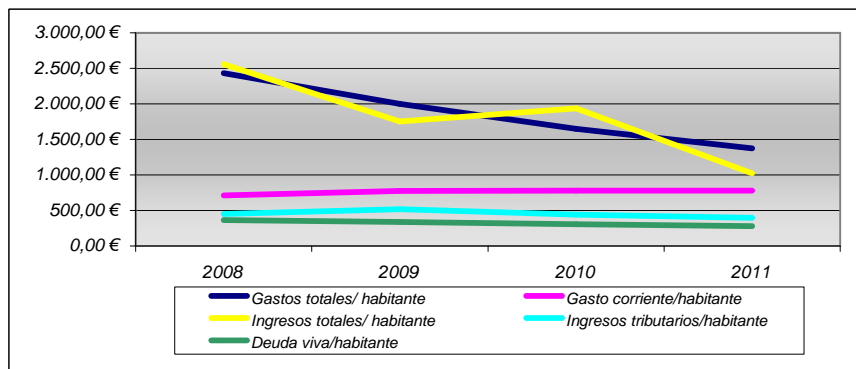

Indicadores 2011			
INDICADOR	2011	Media zona geográfica	Media 500-2000 habitantes
Gastos totales/ habitante	1.374,00 €	2.200,41 €	1.226,40 €
Gasto corriente/habitante	779,81 €	1.347,27 €	769,76 €
Índice de inversión	37%	33%	31%
Índice de personal	13%	22%	24%
Ingresos totales/ habitante	1.024,15 €	2.024,11 €	1.212,33 €
Ingresos tributarios/habitante	397,97 €	788,36 €	465,77 €
Dependencia transferencias corrientes	36%	76%	41%
Ahorro neto/habitante	6,74 €	64,86 €	94,18 €
Deuda viva/habitante	277,42 €	1.204,31 €	681,74 €
Carga financiera/habitante	35,43 €	151,58 €	73,63 €
Deuda viva/ ingresos corrientes	34%	80%	74%
Remanente de Tesorería/habitante	30,84 €	240,76 €	209,96 €

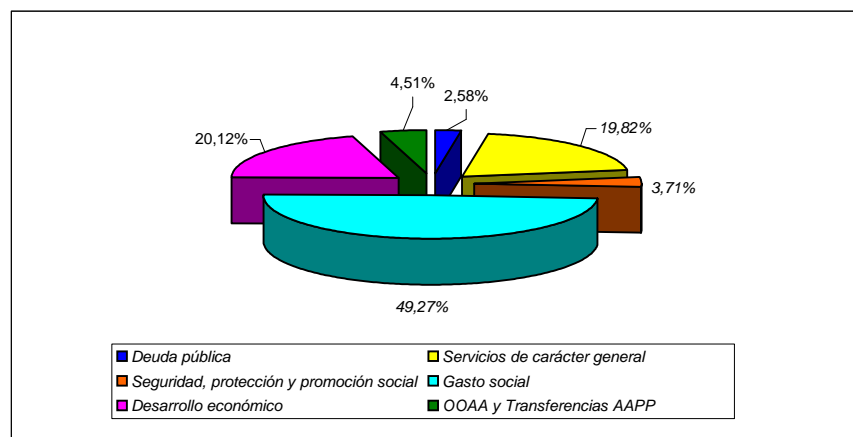

Municipio

Compuesto

Demografía	
Población 2011	1.706
Km 2 término	96,567
Densidad	17,67
% Variación 2006/2011	5,0%
Índice feminidad- 2011	0,95
% Activos.- 2011	61,9%
% juventud.- 2011	15,9%
% Vejez.- 2011	22,2%
% Sobre envejecimiento .-2011	18,5%
Índice extranjería 2011 (por cada 100 españoles)	5,47
Índice dependencia.- 2011	0,62
Índice dependencia juvenil.- 2011	0,26
Índice dependencia senil.- 2011	0,36
Índice recambio población activa 2011	0,97

Economía	
Paro 2011	
% Total	5,6%
% hombres	39,7%
% Mujeres	60,3%
<25 años	8,6%
25-44 años	50,0%
>45 años	41,4%
% Agricultura	8,6%
% Industria	13,8%
% Construcción	5,2%
% Servicios	70,7%
% Sin empleo anterior	1,7%
Has término municipal	9.657,44
Has urbana	213,08
Has rústica	9.444,36
Número de inmuebles 2011	4.070
Valor catastral inmuebles 2011 (miles euros)	118.665,88

Bienes interés cultural	

Participación política	
Número electores	1.321
Nº votantes	898
% abstención	32,02
Total votos	823
Votos blancos	62
Votos válidos	885
Votos nulos	13
Número electos	9
Votos totales / 1 edil	91,44

Fuentes: Gobierno de Navarra e Instituto Nacional de Estadística

Urbanismo	
Planeamiento municipal actual	SI
Publicación/ fecha definitiva:	Normas Subsidiarias 04/10/1995
Planeamiento en trámite	INICIAL
Fecha publicación	25/01/2008

Mancomunidades	
General	Mancomunidad de la Comarca de Pamplona
Residuos sólidos	
Abastecimiento agua	
Servicios sociales	
Deportes	
Aprovechamientos forestales	
Euskera	Nafarroako Iparraldeko Euskara Mankomunitatea-Mancomunidad de Euskara del Norte de Navarra
Agrupaciones y servicios admtivos	
Agrup Forzosa Secretario	
Servicios bibliotecarios	

Servicios públicos	
Sanidad	Centro Salud
Servicio social de base	SI
Biblioteca pública	
0-3 años	SI
Casa de cultura (Coordinador)	
Oficina de información al consumidor	

Instalaciones deportivas	
Frontón	6 frontones
Piscinas	Piscinas municipales de Ultzama
Pistas polideportivas	Polideportivo Ultzama
Campo fútbol	
Otros	Pitch&Putch Lizaso
Otros	C.P Obispo Irurita Gotzaia (explanada, sala especializada)

Juventud	
Concejalía	
Espacio joven	
Recursos humanos	
Servicio información juvenil	

Establecimientos docentes	
Educación infantil 0-3 años	
Infantil	
Primaria	
Eso	
Bachillerato	
F.P.	
Artes plásticas - diseño	
Conservatorio	
Escuela música	
Iniciación profesional	

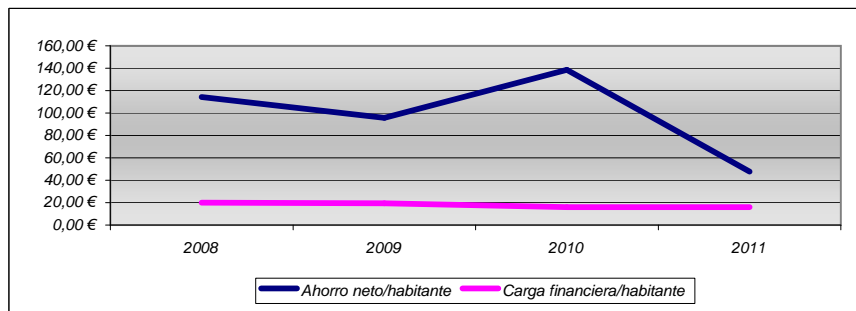
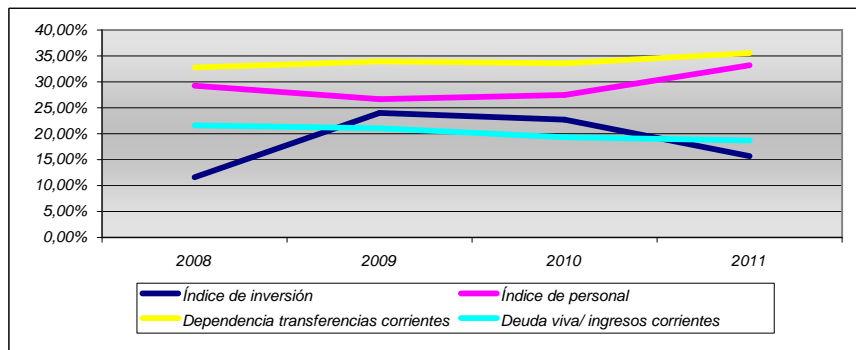
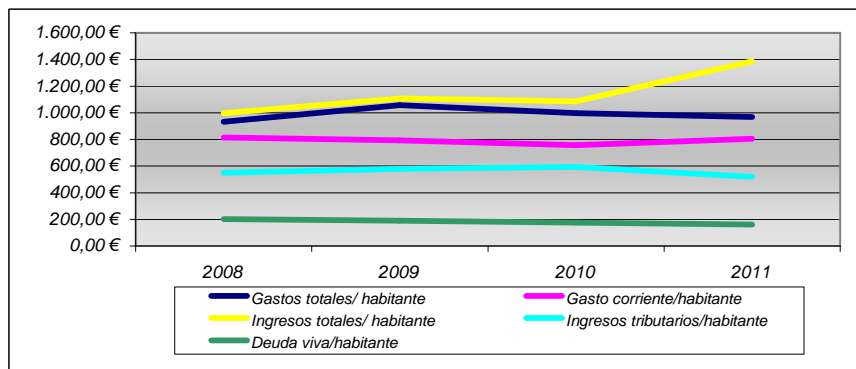

Indicadores 2011			
INDICADOR	2011	Media zona geográfica	Media 500-2000 habitantes
Gastos totales/ habitante	968,45 €	2.200,41 €	1.226,40 €
Gasto corriente/habitante	803,66 €	1.347,27 €	769,76 €
Índice de inversión	16%	33%	31%
Índice de personal	33%	22%	24%
Ingresos totales/ habitante	1.385,89 €	2.024,11 €	1.212,33 €
Ingresos tributarios/habitante	519,05 €	788,36 €	465,77 €
Dependencia transferencias corrientes	36%	76%	41%
Ahorro neto/habitante	47,72 €	64,86 €	94,18 €
Deuda viva/habitante	161,48 €	1.204,31 €	681,74 €
Carga financiera/habitante	16,01 €	151,58 €	73,63 €
Deuda viva/ ingresos corrientes	19%	80%	74%
Remanente de Tesorería/habitante	729,89 €	240,76 €	209,96 €

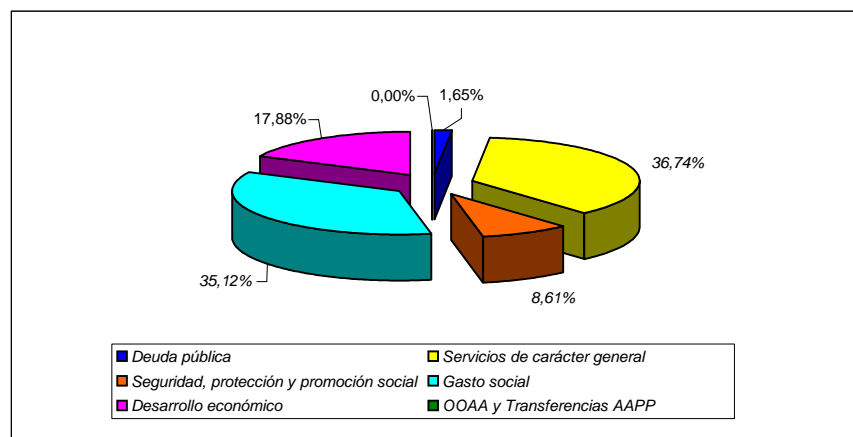

Municipio

Simple

Fuentes: Gobierno de Navarra e Instituto Nacional de Estadística

Demografía	
Población 2011	714
Km 2 término	15,081
Densidad	47,34
% Variación 2006/2011	-27,4%
Índice feminidad- 2011	0,89
% Activos.- 2011	57,3%
% juventud.- 2011	16,9%
% Vejez.- 2011	25,8%
% Sobre envejecimiento .-2011	10,9%
Índice extranjería 2011 (por cada 100 españoles)	5,47
Índice dependencia.- 2011	0,75
Índice dependencia juvenil.- 2011	0,30
Índice dependencia senil.- 2011	0,45
Índice recambio población activa 2011	0,78

Economía	
Paro 2011	
% Total	9,1%
% hombres	59,5%
% Mujeres	40,5%
<25 años	10,8%
25-44 años	54,1%
>45 años	35,1%
% Agricultura	8,1%
% Industria	51,4%
% Construcción	8,1%
% Servicios	32,4%
% Sin empleo anterior	
Has término municipal	1.508,12
Has urbana	34,91
Has rústica	1.473,21
Número de inmuebles 2011	1.458
Valor catastral inmuebles 2011 (miles euros)	26.054,42

Bienes interés cultural	

Participación política	
Número electores	550
Nº votantes	378
% abstención	31,27
Total votos	299
Votos blancos	55
Votos válidos	354
Votos nulos	24
Número electos	7
Votos totales / 1 edil	42,71

Urbanismo	
Planeamiento municipal actual	SI
Publicación/ fecha definitiva:	Normas Subsidiarias 25/05/1990
Planeamiento en trámite	INICIAL
Fecha publicación	17/12/2010

Mancomunidades	
General	Mancomunidad de Sakana
Residuos sólidos	
Abastecimiento agua	
Servicios sociales	Mancomunidad de Servicios Sociales de la Zona Básica de Salud de Etxarri-Aranatz
Deportes	
Aprovechamientos forestales	
Euskera	
Agrupaciones y servicios admtivos	
Agrup Forzosa Secretario	
Servicios bibliotecarios	

Servicios públicos	
Sanidad	Consultorio
Servicio social de base	
Biblioteca pública	SI
0-3 años	
Casa de cultura (Coordinador)	SI
Oficina de información al consumidor	

Instalaciones deportivas	
Frontón	Frontón de Urdiain
Piscinas	
Pistas polideportivas	Pista polideportiva
Campo fútbol	Campo de fútbol
Otros	SRDC Aitziber

Juventud	
Concejalía	
Espacio joven	
Recursos humanos	
Servicio información juvenil	

Establecimientos docentes	
Educación infantil 0-3 años	
Infantil	CPEIP Urdiain
Primaria	CPEIP Urdiain
Eso	
Bachillerato	
F.P.	
Artes plásticas - diseño	
Conservatorio	
Escuela música	
Iniciación profesional	

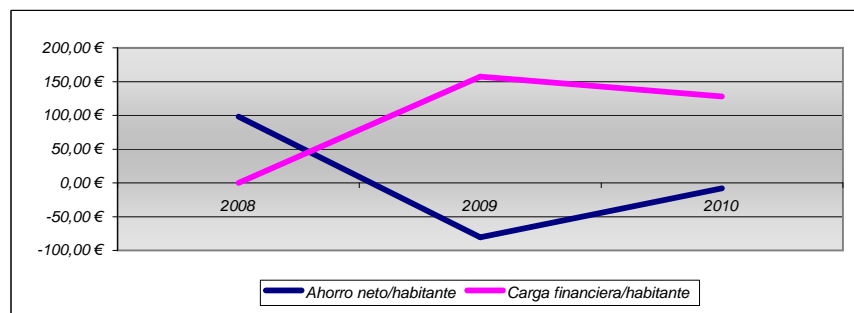
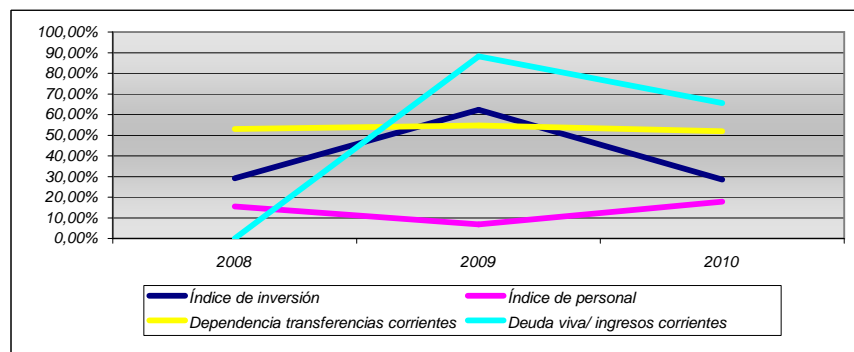
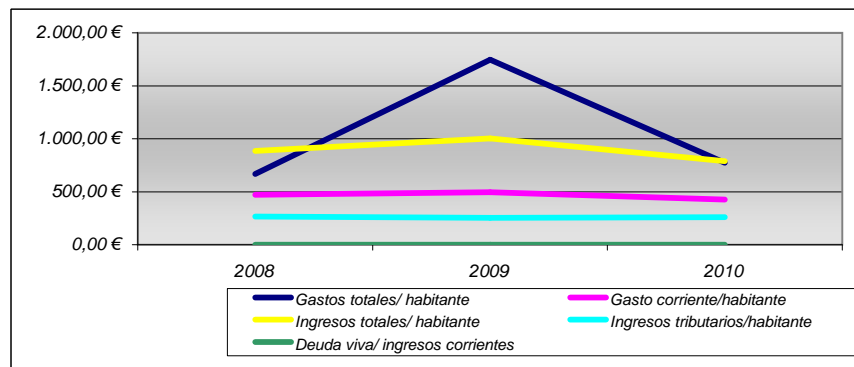

Indicadores 2011			
INDICADOR	2011	Media zona geográfica	Media 500-2000 habitantes
Gastos totales/habitante	N/D	1.884,71 €	1.226,40 €
Gasto corriente/habitante	N/D	1.112,90 €	769,76 €
Índice de inversión	N/D	37%	31%
Índice de personal	N/D	21%	24%
Ingresos totales/habitante	N/D	1.942,76 €	1.212,33 €
Ingresos tributarios/habitante	N/D	761,53 €	465,77 €
Dependencia transferencias corrientes	N/D	95%	41%
Ahorro neto/habitante	N/D	303,46 €	94,18 €
Deuda viva/habitante	N/D	968,40 €	681,74 €
Carga financiera/habitante	N/D	62,11 €	73,63 €
Deuda viva/ingresos corrientes	N/D	75%	74%
Remanente de Tesorería/habitante	N/D	1.093,59 €	209,96 €

Municipio

Compuesto

Demografía	
Población 2011	1.546
Km 2 término	93,449
Densidad	16,54
% Variación 2006/2011	-1,0%
Índice feminidad- 2011	0,95
% Activos.- 2011	60,9%
% juventud.- 2011	13,2%
% Vejez.- 2011	25,9%
% Sobre envejecimiento .-2011	20,0%
Índice extranjería 2011 (por cada 100 españoles)	3,90
Índice dependencia.- 2011	0,64
Índice dependencia juvenil.- 2011	0,22
Índice dependencia senil.- 2011	0,43
Índice recambio población activa 2011	0,57

Economía	
Paro 2011	
% Total	7,0%
% hombres	53,8%
% Mujeres	46,2%
<25 años	4,6%
25-44 años	50,8%
>45 años	44,6%
% Agricultura	3,1%
% Industria	24,6%
% Construcción	9,2%
% Servicios	56,9%
% Sin empleo anterior	6,2%
Has término municipal	9.344,89
Has urbana	186,38
Has rústica	9.158,51
Número de inmuebles 2011	5.904
Valor catastral inmuebles 2011 (miles euros)	75.448,63

Bienes interés cultural	
Cruceiro (Villanueva de Yerri). Cruceiro (Iruñela). Cruceiro (Zabal). Iglesia Sta María de Egiarte (Lácar)	

Participación política	
Número electores	1.274
Nº votantes	802
% abstención	37,05
Total votos	769
Votos blancos	23
Votos válidos	792
Votos nulos	10
Número electos	9
Votos totales / 1 edil	85,44

Fuentes: Gobierno de Navarra e Instituto Nacional de Estadística

Urbanismo	
Planeamiento municipal actual	SI
Publicación/ fecha definitiva:	Plan Municipal 31/07/2000
Planeamiento en trámite	INICIAL
Fecha publicación	10/05/2011

Mancomunidades	
General	Mancomunidad Andía y M. Montejurra
Residuos sólidos	
Abastecimiento agua	
Servicios sociales	Mancomunidad de Servicios Sociales de Base "Iranzu"
Deportes	
Aprovechamientos forestales	
Euskera	
Agrupaciones y servicios admtivos	
Agrup Forzosa Secretario	
Servicios bibliotecarios	

Servicios públicos	
Sanidad	
Servicio social de base	
Biblioteca pública	
0-3 años	
Casa de cultura (Coordinador)	SI
Oficina de información al consumidor	

Instalaciones deportivas	
Frontón	7 frontones
Piscinas	Piscina de Irañela
Pistas polideportivas	Pistas deportivas de Arizala
Campo fútbol	
Otros	Zona de baño río Ubagua
Otros	

Juventud	
Concejalia	
Espacio joven	Dispone de locales juveniles
Recursos humanos	
Servicio información juvenil	

Establecimientos docentes	
Educación infantil 0-3 años	
Infantil	
Primaria	
Eso	
Bachillerato	
F.P.	
Artes plásticas - diseño	
Conservatorio	
Escuela música	
Iniciación profesional	

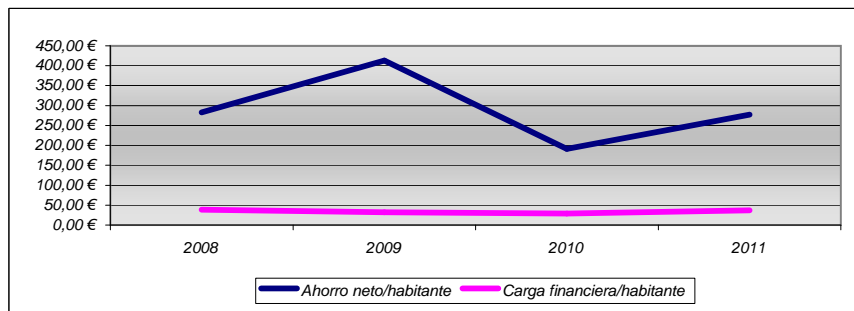
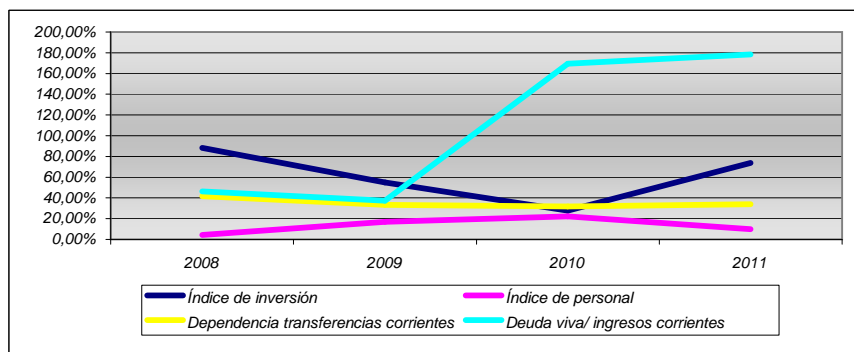
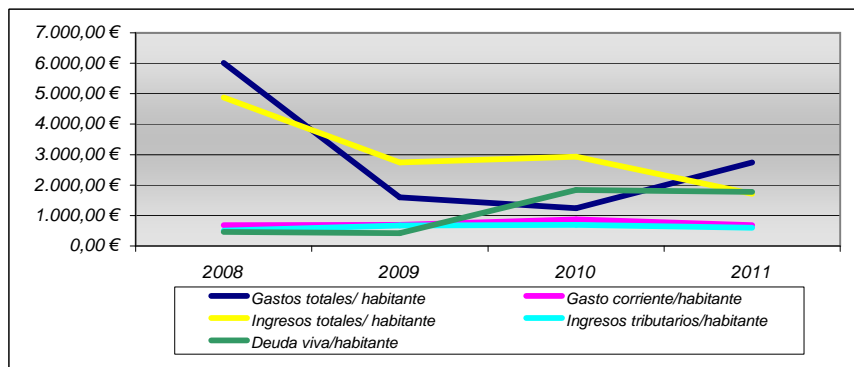

Indicadores 2011			
INDICADOR	2011	Media zona geográfica	Media 500-2000 habitantes
Gastos totales/ habitante	2.741,33 €	1.884,71 €	1.226,40 €
Gasto corriente/habitante	687,38 €	1.112,90 €	769,76 €
Índice de inversión	74%	37%	31%
Índice de personal	10%	21%	24%
Ingresos totales/ habitante	1.717,99 €	1.942,76 €	1.212,33 €
Ingresos tributarios/habitante	594,56 €	761,53 €	465,77 €
Dependencia transferencias corrientes	34%	95%	41%
Ahorro neto/habitante	277,24 €	303,46 €	94,18 €
Deuda viva/habitante	1.773,43 €	968,40 €	681,74 €
Carga financiera/habitante	37,06 €	62,11 €	73,63 €
Deuda viva/ ingresos corrientes	178%	75%	74%
Remanente de Tesorería/habitante	873,14 €	1.093,59 €	209,96 €

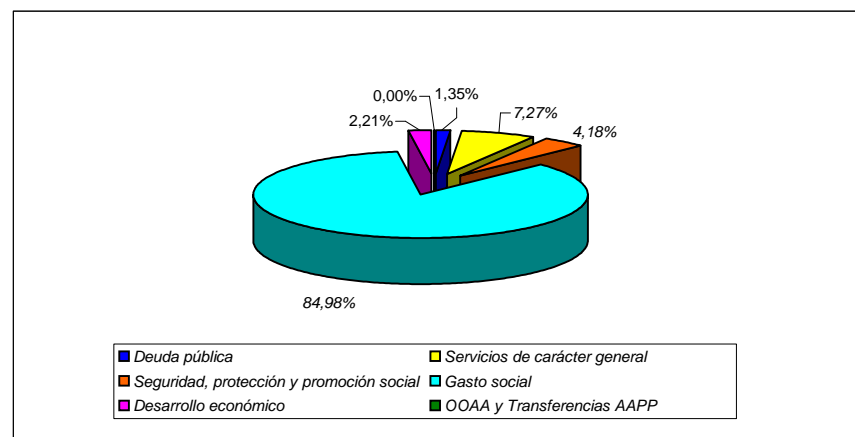

Municipio

Simple

Demografía	
Población 2011	1.122
Km 2 término	23,592
Densidad	47,56
% Variación 2006/2011	14,1%
Índice feminidad- 2011	0,99
% Activos.- 2011	67,6%
% juventud.- 2011	17,5%
% Vejez.- 2011	14,9%
% Sobre envejecimiento .-2011	16,8%
Índice extranjería 2011 (por cada 100 españoles)	7,17
Índice dependencia.- 2011	0,48
Índice dependencia juvenil.- 2011	0,26
Índice dependencia senil.- 2011	0,22
Índice recambio población activa 2011	0,86

Economía	
Paro 2011	
% Total	7,5%
% hombres	37,5%
% Mujeres	62,5%
<25 años	7,1%
25-44 años	46,4%
>45 años	46,4%
% Agricultura	1,8%
% Industria	17,9%
% Construcción	19,6%
% Servicios	57,1%
% Sin empleo anterior	3,6%
Has término municipal	2.359,24
Has urbana	185,11
Has rústica	2.174,13
Número de inmuebles 2011	2.548
Valor catastral inmuebles 2011 (miles euros)	141.678,09

Bienes interés cultural	
Crucero	

Participación política	
Número electores	827
Nº votantes	632
% abstención	23,58
Total votos	571
Votos blancos	46
Votos válidos	617
Votos nulos	15
Número electos	9
Votos totales / 1 edil	63,44

Fuentes: Gobierno de Navarra e Instituto Nacional de Estadística

Urbanismo	
Planeamiento municipal actual	SI
Publicación/ fecha definitiva:	Normas Subsidiarias 07/07/1993
Planeamiento en trámite	
Fecha publicación	

Mancomunidades	
General	M. Montejurra
Residuos sólidos	
Abastecimiento agua	
Servicios sociales	Mancomunidad de Servicios Sociales de Base "Iranzu"
Deportes	
Aprovechamientos forestales	
Euskera	
Agrupaciones y servicios admntivos	
Agrup Forzosa Secretario	
Servicios bibliotecarios	

Servicios públicos	
Sanidad	Centro Salud
Servicio social de base	SI
Biblioteca pública	
0-3 años	
Casa de cultura (Coordinador)	SI
Oficina de información al consumidor	

Instalaciones deportivas	
Frontón	Frontón descubierto
Piscinas	
Pistas polideportivas	Complejo polideportivo municipal San Ginés
Campo fútbol	Campo de fútbol San Ginés
Otros	Colegio Público San Veremundo (p. polideportiva)

Juventud	
Concejalía	
Espacio joven	Dispone de locales juveniles
Recursos humanos	
Servicio información juvenil	

Establecimientos docentes	
Educación infantil 0-3 años	
Infantil	
Primaria	
Eso	
Bachillerato	
F.P.	
Artes plásticas - diseño	
Conservatorio	
Escuela música	
Iniciación profesional	